



**Contrato de Gestão nº. 383/2022**

**RIBEIRÃO PIRES - SP**

**COGESTÃO E ADMINISTRAÇÃO DA UNIDADE DE PRONTO  
ATENDIMENTO SANTA LUZIA, CENTRO DE ATENÇÃO  
PSICOSSOCIAL, RESIDÊNCIAS TERAPÊUTICAS E CENTRAL  
DE AMBULÂNCIA – Ribeirão Pires - SP**

**Prestação de Contas**

**BIOGESP ASSOCIAÇÃO DE GESTÃO E EXECUÇÃO DE  
SERVIÇOS PUBLICOS E SOCIAIS**

**COMPETÊNCIA DEZEMBRO/2024**

**01/12/2024 à 31/12/2024**

**CAIXA JANEIRO/2025**

**01/01/2025 à 31/01/2025**



	<b>CONTRATO DE GESTÃO</b> <b>DEMONSTRATIVO INTEGRAL DAS RECEITAS E DESPESAS</b> <b>MÊS DE COMPETÊNCIA - DEZEMBRO/2024</b>
---	---

<b>CONTRATANTE</b>	PREFEITURA MUNICIPAL DA ESTÂNCIA TURÍSTICA DE RIBEIRÃO PIRES
<b>CONTRATADO</b>	BIOGESP - ASSOCIAÇÃO DE GESTÃO E EXECUÇÃO DE SERVIÇOS PÚBLICOS E SOCIAIS
<b>ENDEREÇO</b>	Rua Cardeal Arcoverde, 1641 - Sls 93/94 - 9º andar - Pinheiros - São Paulo/SP - CEP 05.407-002
<b>UNIDADE GERENCIADA</b>	UNIDADE DE PRONTO ATENDIMENTO SANTA LUZIA - CAPS - RT - CENTRAL DE AMBULÂNCIAS
<b>RESPONSÁVEL PELA OS</b>	MARCO AURELIO NUNES DOS SANTOS
<b>OBJETO DO CONTRATO DE GESTÃO</b>	CO-GESTÃO E ADMINISTRAÇÃO DA UNIDADE DE PRONTO ATENDIMENTO SANTA LUZIA, CENTRO DE ATENÇÃO PSICOSSOCIAL, RESIDÊNCIAS TERAPÊUTICAS E CENTRAL DE AMBULÂNCIAS

<b>DOCUMENTO</b>	<b>DATA</b>	<b>VALOR TOTAL</b>
CONTRATO DE GESTÃO Nº 383/2022	MÊS CAIXA - JANEIRO/2025	R\$ 3.701.286,93

DEMONSTRATIVO DOS REPASSES PUBLICOS RECEBIDOS		
ORIGEM DOS RECURSOS	PERÍODO	VALORES REPASSADOS
MUNICIPAL/ESTADUAL	01/01/2025 a 31/01/2025	R\$
Repasso Municipal	08/01/2025	R\$ 892.605,45
Repasso Municipal	20/01/2025	R\$ 1.445.260,00
Repasso Municipal	20/01/2025	R\$ 10.733,34
Repasso Municipal	20/01/2025	R\$ 95.801,79
Repasso Municipal	24/01/2025	R\$ 159.704,62
Repasso Municipal	24/01/2025	R\$ 534.131,46
<b>TOTAL</b>		<b>R\$ 3.138.236,66</b>

Os signatários, na qualidade de representantes da Organização Social BIOGESP vem indicar de forma detalhada a aplicação dos recursos recebidos da Prefeitura Municipal da Estância Turística de Ribeirão Pires/SP

CATEGORIA OU FINALIDADE DA DESPESA	DEMONSTRATIVO DAS DESPESAS REALIZADAS	R\$
<b>1. Pessoal e Reflexo</b>		<b>973.616,69</b>
1.1 Remuneração de Pessoal		R\$ 949.554,65
1.2 Benefícios		R\$ -
1.3 Encargos e Contribuições		R\$ 14.062,04
1.4 Outras Despesas de Pessoal (Coordenação)		R\$ 10.000,00
<b>2. Material de Consumo</b>		<b>37.504,49</b>
2.1 Suprimentos de Informática		R\$ -
2.2 Material de Escritório		R\$ -
2.3 Combustíveis		R\$ 2.815,79
2.4 Material de Limpeza		R\$ -
2.5 Uniformes		R\$ -
2.6 Gêneros Alimentícios		R\$ 34.688,70
<b>3. Material de Consumo Assistencial</b>		<b>R\$ -</b>
3.1 Drogas e Medicamentos Diversos		R\$ -
3.2 Produtos Médicos e Enfermagem Diversos		R\$ -
<b>4. Serviços Terceirizados</b>		<b>1.957.571,73</b>
4.1 Assessoria Contábil		R\$ -
4.2 Auditoria Externa		R\$ -
4.3 Serviços Médicos		R\$ 1.455.993,34
4.4 Assessoria Jurídica		R\$ -
4.5 Serviços de Higienização e Limpeza		R\$ 144.900,00
4.6 Vigilância CFTV		R\$ -
4.7 Lavanderia		R\$ -
4.8 Laboratório UPA 24 horas		R\$ 273.885,00
4.9 Laboratório Atenção Básica		R\$ -
4.10 Manutenção Predial e Adequações Prediais 24 horas		R\$ 58.345,00
4.11 Despesas para benefícios de RH (capacitações)		R\$ -
4.12 Manutenção/Locação de Equipamentos		R\$ -
4.13 Manutenção de Equipamento Assistencial		R\$ -
4.14 Serviço de Ralo X		R\$ -
4.15 Locação de Veículo		R\$ 6.254,13
4.16 Fornecimento de Refeições		R\$ -
4.17 Sistema de Informática		R\$ 17.844,56
4.18 Telefonia		R\$ -
4.19 Provedor de Internet		R\$ 349,70
4.20 Despesa Indireta		R\$ -
<b>5. Tarifas Bancárias</b>		<b>R\$ 291,30</b>
<b>6. Outras Despesas</b>		<b>R\$ 19.826,40</b>
<b>TOTAL DAS DESPESAS</b>		<b>R\$ 2.988.810,61</b>
Recurso Público não Aplicado		R\$ 149.426,05
Saldo do mês Anterior		R\$ 164.276,72
Valor devido pela Contratante no mês		R\$ 563.050,27
<b>SALDO PARA O MÊS SEGUINTE</b>		<b>R\$ 315.739,52</b>
Declaramos, na qualidade de responsável (eis) pela entidade supra epigrafada, sob as penas da Lei, que a despesa relacionada comprova a exata aplicação dos recursos recebidos para os fins indicados, conforme programa de trabalho.		
<b>1 Valor acumulado até o presente mês.</b>		<b>R\$ 9.685.144,01</b>

Ribeirão Pires, 21 de Fevereiro de 2025.



MARCO AURÉLIO NUNES DOS SANTOS  
PRESIDENTE

		ANEXO I EXECUÇÃO DA RECEITA E DESPESA COMPETÊNCIA: DEZEMBRO/2024 - CAIXA: JANEIRO/2025	
Executor: BIOGESP ASSOCIAÇÃO DE GESTÃO E EXECUÇÃO DE SERVIÇOS PÚBLICOS E SOCIAIS		CONTRATO DE GESTÃO Nº. 383/2022	
Valores Recebidos:		Despesas Relacionadas	
(A) Saldo Anterior em Conta Corrente e Aplicação em 31/12/2024	R\$ 164.276,72		
<b>Repasses do Mês:</b>		<b>Pagamentos Operacionais:</b>	
08/01/2025	R\$ 892.605,45	<b>1. Pessoal e Reflexo</b>	<b>R\$ 973.616,69</b>
20/01/2025	R\$ 1.445.260,00	1.1 Remuneração de Pessoal	R\$ 949.554,65
20/01/2025	R\$ 10.733,34	1.2 Benefícios	R\$ -
20/01/2025	R\$ 95.801,79	1.3 Encargos e Contribuições	R\$ 14.062,04
24/01/2025	R\$ 159.704,62	1.4 Outras Despesas de Pessoal (Coordenação)	R\$ 10.000,00
24/01/2025	R\$ 534.131,46		
		<b>2. Material de Consumo</b>	<b>R\$ 37.504,49</b>
		2.1 Suprimentos de Informática	R\$ -
		2.2 Material de Escritório	R\$ -
		2.3 Combustíveis	R\$ 2.815,79
		2.4 Material de Limpeza	R\$ -
		2.5 Uniformes	R\$ -
		2.6 Gêneros Alimentícios	R\$ 34.688,70
		<b>3. Material de Consumo Assistencial</b>	<b>R\$ -</b>
		3.1 Drogas e Medicamentos Diversos	R\$ -
		3.2 Produtos Médicos e Enfermagem Diversos	R\$ -
		<b>4. Serviços Terceirizados</b>	<b>R\$ 1.957.571,73</b>
		4.1 Assessoria Contábil	R\$ -
		4.2 Auditoria Externa	R\$ -
		4.3 Serviços Médicos	R\$ 1.455.993,34
		4.4 Assessoria Jurídica	R\$ -
		4.5 Serviços de Higienização e Limpeza	R\$ 144.900,00
		4.6 Vigilância CFTV	R\$ -
		4.7 Lavanderia	R\$ -
		4.8 Laboratório UPA 24 horas	R\$ 273.885,00
		4.9 Laboratório Atenção Básica	R\$ -
		4.10 Manutenção Predial e Adequações Prediais 24 horas	R\$ 58.345,00
		4.11 Despesas para benefícios de RH (capacitações)	R\$ -
		4.12 Manutenção/Locação de Equipamentos	R\$ -
		4.13 Manutenção de Equipamento Assistencial	R\$ -
		4.14 Serviço de Raio X	R\$ -
		4.15 Locação de Veículo	R\$ 6.254,13
		4.16 Fornecimento de Refeições	R\$ -
		4.17 Sistema de Informática	R\$ 17.844,56
		4.18 Telefonia	R\$ -
		4.19 Provedor de Internet	R\$ 349,70
		4.20 Despesa Indireta	R\$ -
		<b>5. Tarifas Bancárias</b>	<b>R\$ 291,30</b>
		<b>6. Outras Despesas</b>	<b>R\$ 19.826,40</b>
		<b>(A) Total de Pagamentos Operacionais</b>	<b>R\$ 2.988.810,61</b>
		<b>Saldo disponível em 31/01/2025:</b>	
		Santander Conta Max	R\$ 315.739,52
		<b>(B) Total saldo disponível</b>	<b>R\$ 315.739,52</b>
<b>Resgate(s):</b>	<b>R\$ 819.181,40</b>	<b>Aplicação(ões):</b>	<b>R\$ 970.644,20</b>
<b>TOTAL RECEITA (A+B+C+D)</b>	<b>R\$ 3.304.550,13</b>	<b>TOTAL DESPESAS (A)</b>	<b>R\$ 2.988.810,61</b>

Ribeirão Pires, 21 de Fevereiro de 2025.



MARCO AURELIO NUNES DOS SANTOS  
PRESIDENTE



CONCILIAÇÃO BANCÁRIA  
COMPETÊNCIA: DEZEMBRO/2024 - CAIXA: JANEIRO/2025

EXECUTOR: BIOGESP ASSOCIAÇÃO DE GESTÃO E EXECUÇÃO DE SERVIÇOS PÚBLICOS E SOCIAIS		CONTRATO DE GESTÃO Nº: 383/2022		EXERCÍCIO(ANO) 2024
FONTE DE RECURSO		CONTA BANCÁRIA	AGÊNCIA	CAIXA
MUNICIPAL	BANCO SANTANDER	13.004570-6	123	01/01/2025 à 31/01/2025
ITEM	HISTÓRICO			VALOR
1	Saldo disponível anterior			R\$ 164.276,72
2	Repasses públicos do período			R\$ 2.604.105,20
3	Receitas com aplicações financeiras do período			R\$ 16,75
4	Recurso próprio aplicado a título de empréstimo			R\$ 2.020,00
5	Total de despesas pagas no período			R\$ 2.988.810,61
6	Saldo disponível do período			-R\$ 218.391,94
COMPOSIÇÃO DO SALDO DISPONÍVEL				
7	Santander Conta Max			R\$ 315.739,52
=(=) Total saldo disponível .....				R\$ 315.739,52
Ribeirão Pires, 21 de Fevereiro de 2025.		Assinatura do Responsável pela Elaboração		Assinatura do Executor



ANEXO II - RELAÇÃO DE PAGAMENTOS

RECURSOS	PÁGINA DO DOCUMENTO FISCAL CORRESPONDENTE	UNIDADES EXECUTORAS: UNIDADE DE PRONTO ATENDIMENTO SANTA LUZIA - CAPS - RT - CENTRAL DE AMBULÂNCIAS		NOME DA INSTITUIÇÃO: BIOGESP ASSOCIAÇÃO DE EXECUÇÃO E GESTÃO DE SERVIÇOS PÚBLICOS E SOCIAIS		CONTRATO DE GESTÃO Nº: 383/2022					
		REC	ITEM	CREDOR	CNP/JCPF	NATUREZA DESPESA (PLANO DE TRABALHO)	DESCRIÇÃO DESPESA (PLANO DE TRABALHO)	TIT. CRÉDITO	DATA	VALOR	D/C
SANTANDER - AGÊNCIA 123 - CIC 13.004570-6											
Período de Competência: DEZEMBRO/2024 - Caixa: -JANEIRO/2025											
1 - Concedente	2 - Executor	3 - Outros									
1	365	FOLHA DE PAGAMENTO (UPA/CAPS/RT) - CISA	26.702.577/0001-39	1. Pessoal e Reflexo	1.1 Remuneração de Pessoal	Folha de Pagamento	08/01/2025	R\$ 690.166,00	D		
1	376	FOLHA - EDNALDA HELENA DA SILVA (CAPS)	396.656.908-75	1. Pessoal e Reflexo	1.1 Remuneração de Pessoal	Folha de Pagamento	08/01/2025	R\$ 1.966,00	D		
1	377	FOLHA - IVONETE BATISTA S. SOUZA (CAPS)	192.770.988-13	1. Pessoal e Reflexo	1.1 Remuneração de Pessoal	Folha de Pagamento	08/01/2025	R\$ 1.967,00	D		
1	378	FOLHA - LOURDES DE FATIMA AMANCIO (CAPS)	155.938.688-67	1. Pessoal e Reflexo	1.1 Remuneração de Pessoal	Folha de Pagamento	08/01/2025	R\$ 1.843,00	D		
1	379	FOLHA - TALITA MORANDI BRITO (CAPS)	298.733.108-86	1. Pessoal e Reflexo	1.1 Remuneração de Pessoal	Folha de Pagamento	08/01/2025	R\$ 783,00	D		
1	380	FOLHA - TAMARA DOS SANTOS OLIVEIRA (CAPS) - complemento de valor de salário	132.330.004-05	1. Pessoal e Reflexo	1.1 Remuneração de Pessoal	Folha de Pagamento	08/01/2025	R\$ 1.237,00	D		
1	381	FOLHA - ADRIANA M. R. SANTOS (UPA)	155.324.838-41	1. Pessoal e Reflexo	1.1 Remuneração de Pessoal	Folha de Pagamento	08/01/2025	R\$ 2.157,00	D		
1	382	FOLHA - JULIANA MARIA COSTA GONCALVES ANDRADE (UPA)	363.033.408-30	1. Pessoal e Reflexo	1.1 Remuneração de Pessoal	Folha de Pagamento	08/01/2025	R\$ 3.406,00	D		
1	383	FOLHA - REGIANE BRAZ SILVA AZARIAS (UPA)	315.016.008-18	1. Pessoal e Reflexo	1.1 Remuneração de Pessoal	Folha de Pagamento	08/01/2025	R\$ 4.400,00	D		
1	384	FOLHA - ROUZEIMARY LINS DE CARVALHO (UPA)	281.941.918-66	1. Pessoal e Reflexo	1.1 Remuneração de Pessoal	Folha de Pagamento	08/01/2025	R\$ 2.571,00	D		
1	385	FOLHA - SORAIA DE ARAUJO PINHEIRO PEREIRA (UPA)	140.204.858-01	1. Pessoal e Reflexo	1.1 Remuneração de Pessoal	Folha de Pagamento	09/01/2025	R\$ 2.180,00	D		
1	391	FOLHA DE PAGAMENTO Repasse (UPA/CAPS/RT) - CISA	26.702.577/0001-39	1. Pessoal e Reflexo	1.1 Remuneração de Pessoal	Folha de Pagamento	22/01/2025	R\$ 90.801,79	D		
1	396	FOLHA Repasse - DAIANE KELLY OLIVEIRA DA SILVA VEIGA (RT)	446.302.198-70	1. Pessoal e Reflexo	1.1 Remuneração de Pessoal	Folha de Pagamento	22/01/2025	R\$ 1.025,00	D		
1	397	FOLHA Repasse - DANIELE TALITA BARBOSA (UPA)	370.034.688-32	1. Pessoal e Reflexo	1.1 Remuneração de Pessoal	Folha de Pagamento	22/01/2025	R\$ 850,00	D		
1	398	FOLHA Repasse - ISAAC XAVIER GAVILA PEREIRA (UPA)	436.272.212-27	1. Pessoal e Reflexo	1.1 Remuneração de Pessoal	Folha de Pagamento	22/01/2025	R\$ 410,00	D		
1	399	FOLHA Repasse - REGIANE BRAZ SILVA AZARIAS (UPA)	315.016.008-18	1. Pessoal e Reflexo	1.1 Remuneração de Pessoal	Folha de Pagamento	22/01/2025	R\$ 460,00	D		
1	400	PENSÃO ALIMENTICIA - RONILDO ALVES DA SILVA (CAPS)	218.713.498-93	1. Pessoal e Reflexo	1.1 Remuneração de Pessoal	Folha de Pagamento	10/01/2025	R\$ 747,94	D		
1	402	PENSÃO ALIMENTICIA - MARCONDES B. GOMES - (UPA)	246.771.378-46	1. Pessoal e Reflexo	1.1 Remuneração de Pessoal	Folha de Pagamento	10/01/2025	R\$ 441,43	D		
1	404	FÉRIAS - DAIANE SANTANA BATISTA (CAPS)	441.732.808-07	1. Pessoal e Reflexo	1.1 Remuneração de Pessoal	Folha de Pagamento	31/01/2025	R\$ 3.407,48	D		
1	20	FÉRIAS - EVELYN MOSCATELLI (CAPS)	518.581.388-17	1. Pessoal e Reflexo	1.1 Remuneração de Pessoal	Folha de Pagamento	29/01/2025	R\$ 2.553,27	D		
1	21	FÉRIAS - KAIQUE ALVES GUIMARAES (CAPS)	440.874.558-01	1. Pessoal e Reflexo	1.1 Remuneração de Pessoal	Folha de Pagamento	29/01/2025	R\$ 2.875,10	D		
1	408	FÉRIAS - MAURILZA MENDES PIO (CAPS)	248.229.998-58	1. Pessoal e Reflexo	1.1 Remuneração de Pessoal	Folha de Pagamento	29/01/2025	R\$ 3.101,54	D		
1	22	FÉRIAS - SOLANGE VIEIRA VILAR MADUREIRA (CAPS)	302.550.488-47	1. Pessoal e Reflexo	1.1 Remuneração de Pessoal	Folha de Pagamento	29/01/2025	R\$ 2.553,27	D		
1	24	FÉRIAS - ANDREIA SANTOS DUARTE - (RT)	346.046.218-37	1. Pessoal e Reflexo	1.1 Remuneração de Pessoal	Folha de Pagamento	29/01/2025	R\$ 2.188,47	D		
1	25	FÉRIAS - MAIARA ALMEIDA DOS SANTOS (RT)	857.957.575-35	1. Pessoal e Reflexo	1.1 Remuneração de Pessoal	Folha de Pagamento	29/01/2025	R\$ 3.101,54	D		
1	418	FÉRIAS - NOEMI FONSECA DA SILVA (RT)	232.501.328-61	1. Pessoal e Reflexo	1.1 Remuneração de Pessoal	Folha de Pagamento	29/01/2025	R\$ 3.011,03	D		
1	27	FÉRIAS - PRISCILA ALMEIDA BARROS DA SILVA (RT)	282.838.048-39	1. Pessoal e Reflexo	1.1 Remuneração de Pessoal	Folha de Pagamento	29/01/2025	R\$ 2.188,47	D		
1	28	FÉRIAS - ROSALINA APARECIDA CAROSO (RT)	006.827.188-31	1. Pessoal e Reflexo	1.1 Remuneração de Pessoal	Folha de Pagamento	29/01/2025	R\$ 3.011,03	D		
1	29	FÉRIAS - SUZI GOES CARLOS (RT)	172.291.736-50	1. Pessoal e Reflexo	1.1 Remuneração de Pessoal	Folha de Pagamento	29/01/2025	R\$ 3.011,03	D		
1	30	FÉRIAS - AMANDA DA ROCHA CHAGAS (UPA)	060.599.633-40	1. Pessoal e Reflexo	1.1 Remuneração de Pessoal	Folha de Pagamento	29/01/2025	R\$ 4.631,24	D		
1	428	FÉRIAS - ANDERSON MENEGOTTO DE SALES (UPA)	325.542.748-78	1. Pessoal e Reflexo	1.1 Remuneração de Pessoal	Folha de Pagamento	29/01/2025	R\$ 3.843,02	D		
1	32	FÉRIAS - BARBARA FERREIRA DA SILVA (UPA)	469.746.298-00	1. Pessoal e Reflexo	1.1 Remuneração de Pessoal	Folha de Pagamento	29/01/2025	R\$ 4.545,04	D		
1	33	FÉRIAS - CARMELUCIA GOES PEDREIRA (UPA)	730.841.585-68	1. Pessoal e Reflexo	1.1 Remuneração de Pessoal	Folha de Pagamento	29/01/2025	R\$ 3.167,78	D		
1	34	FÉRIAS - CLAUDINEI APARECIDO PRADO (UPA)	341.702.168-57	1. Pessoal e Reflexo	1.1 Remuneração de Pessoal	Folha de Pagamento	06/01/2025	R\$ 4.642,64	D		
1	35	FÉRIAS - DONIZETI TADEU DA SILVA (UPA)	170.728.828-39	1. Pessoal e Reflexo	1.1 Remuneração de Pessoal	Folha de Pagamento	29/01/2025	R\$ 4.102,36	D		
1	36	FÉRIAS - EDSON MARTINS DE OLIVEIRA (UPA)	458.036.318-33	1. Pessoal e Reflexo	1.1 Remuneração de Pessoal	Folha de Pagamento	29/01/2025	R\$ 3.955,60	D		
1	37	FÉRIAS - ELAINE CRISTINA OLIVEIRA DE SOUZA (UPA)	225.463.298-12	1. Pessoal e Reflexo	1.1 Remuneração de Pessoal	Folha de Pagamento	09/01/2025	R\$ 2.567,66	D		
1	38	FÉRIAS - GEOVANNIA LIMA PINHEIRO GUIMARAES (UPA)	477.900.438-11	1. Pessoal e Reflexo	1.1 Remuneração de Pessoal	Folha de Pagamento	03/01/2025	R\$ 2.251,83	D		
1	39	FÉRIAS - HELLEN RAMOS MARINHO (UPA)	364.844.308-96	1. Pessoal e Reflexo	1.1 Remuneração de Pessoal	Folha de Pagamento	06/01/2025	R\$ 4.649,09	D		



RECURSOS		PÁGINA DO DOCUMENTO FISCAL CORRESPONDENTE		UNIDADES EXECUTORAS: UNIDADE DE PRONTO ATENDIMENTO SANTA LUZIA - CAPS - RT - CENTRAL DE AMBULÂNCIAS		ANEXO II - RELAÇÃO DE PAGAMENTOS		NOME DA INSTITUIÇÃO: BIOGESP ASSOCIAÇÃO DE EXECUÇÃO E GESTÃO DE SERVIÇOS PÚBLICOS E SOCIAIS		CONTRATO DE GESTÃO Nº. 383/2022	
REC	ITEM	CREDOR		CNPJ/CPF	NATUREZA DESPESA (PLANO DE TRABALHO)	DESCRIÇÃO DESPESA (PLANO DE TRABALHO)	TIT. CRÉDITO	DATA	VALOR	D/C	
1	40	FÉRIAS - KAIQUE ARAUJO TEIXEIRA (UPA)		364.239.948-70	1. Pessoal e Reflexo	1.1 Remuneração de Pessoal	Folha de Pagamento	06/01/2025	R\$ 4.096,43	D	
1	41	FÉRIAS - MURILIO LEITE DA SILVA (UPA)		080.198.298-73	1. Pessoal e Reflexo	1.1 Remuneração de Pessoal	Folha de Pagamento	06/01/2025	R\$ 3.101,54	D	
1	42	FÉRIAS - NORBERTO DE OLIVEIRA (UPA)		304.904.328-83	1. Pessoal e Reflexo	1.1 Remuneração de Pessoal	Folha de Pagamento	06/01/2025	R\$ 3.035,19	D	
1	43	FÉRIAS - PATRICIA CARINA FERNANDES DA SILVA (UPA)		367.930.088-38	1. Pessoal e Reflexo	1.1 Remuneração de Pessoal	Folha de Pagamento	06/01/2025	R\$ 3.123,12	D	
1	44	* FÉRIAS - PATRICIA CARINA FERNANDES DA SILVA (UPA) Pagamento em duplicidade		367.930.088-38	1. Pessoal e Reflexo	1.1 Remuneração de Pessoal	Folha de Pagamento	08/01/2025	R\$ 3.123,12	D	
1	45	FÉRIAS - RENATA JESUS DE SOUZA (UPA)		328.907.608-39	1. Pessoal e Reflexo	1.1 Remuneração de Pessoal	Folha de Pagamento	06/01/2025	R\$ 3.963,32	D	
1	46	FÉRIAS - ROUZEIMARY L. CARVALHO (UPA)		281.941.918-66	1. Pessoal e Reflexo	1.1 Remuneração de Pessoal	Folha de Pagamento	10/01/2025	R\$ 3.125,36	D	
1	47	FÉRIAS - SIMONE APARECIDA DA SILVA (UPA)		350.505.368-63	1. Pessoal e Reflexo	1.1 Remuneração de Pessoal	Folha de Pagamento	06/01/2025	R\$ 4.163,58	D	
1	48	FÉRIAS - SORAIA DE ARAUJO PINHEIRO PEREIRA (UPA)		140.204.858-01	1. Pessoal e Reflexo	1.1 Remuneração de Pessoal	Folha de Pagamento	29/01/2025	R\$ 2.487,97	D	
1	49	FÉRIAS - VINICIUS CARVALHO DE ALMEIDA (UPA)		449.727.478-03	1. Pessoal e Reflexo	1.1 Remuneração de Pessoal	Folha de Pagamento	10/01/2025	R\$ 3.125,36	D	
1	50	FÉRIAS - YOHANNA ROSA PEREIRA (UPA)		434.688.578-02	1. Pessoal e Reflexo	1.1 Remuneração de Pessoal	Folha de Pagamento	06/01/2025	R\$ 4.073,51	D	
1	51	RESCISÃO - RONILDO ALVES DA SILVA (CAPS)		383.872.758-40	1. Pessoal e Reflexo	1.1 Remuneração de Pessoal	Folha de Pagamento	23/01/2025	R\$ 13.026,78	D	
1	52	RESCISÃO - ALESSANDRA LIMA DE OLIVEIRA (RT)		321.493.038-92	1. Pessoal e Reflexo	1.1 Remuneração de Pessoal	Folha de Pagamento	29/01/2025	R\$ 6.302,02	D	
1	53	RESCISÃO - JESSICA GABRIELA DE OLIVEIRA (RT)		393.853.418-76	1. Pessoal e Reflexo	1.1 Remuneração de Pessoal	Folha de Pagamento	29/01/2025	R\$ 5.470,63	D	
1	54	RESCISÃO - LIDIANE MARIA MOURA DE OLIVEIRA (RT)		355.786.278-03	1. Pessoal e Reflexo	1.1 Remuneração de Pessoal	Folha de Pagamento	29/01/2025	R\$ 10.768,07	D	
1	55	GFD FGTS RESCISÓRIO - RONILDO ALVES DA SILVA (CAPS)		26.702.577/0001-39	1. Pessoal e Reflexo	1.3 Encargos e Contribuições	Folha de Pagamento	23/01/2025	R\$ 5.929,84	D	
1	56	GFD FGTS RESCISÓRIO - ALESSANDRA LIMA OLIVEIRA (RT)		26.702.577/0001-39	1. Pessoal e Reflexo	1.3 Encargos e Contribuições	Folha de Pagamento	29/01/2025	R\$ 1.834,91	D	
1	57	GFD FGTS RESCISÓRIO - JESSICA GABRIELA DE OLIVEIRA (RT)		26.702.577/0001-39	1. Pessoal e Reflexo	1.3 Encargos e Contribuições	Folha de Pagamento	29/01/2025	R\$ 2.457,24	D	
1	58	GFD FGTS RESCISÓRIO - LIDIANE MARIA MOURA OLIVEIRA (RT)		26.702.577/0001-39	1. Pessoal e Reflexo	1.3 Encargos e Contribuições	Folha de Pagamento	29/01/2025	R\$ 3.840,05	D	
1	59	JMA ADMINISTRAÇÃO LTDA		50.706.429/0001-77	1. Pessoal e Reflexo	1.4 Outras Despesas de Pessoal (Coordenação)	NF 01	09/01/2025	R\$ 10.000,00	D	
1	60	GASEX GESTÃO EM ARMAZ. SERV. ENTREGA EXPRESSA LTDA		02.465.456/0001-52	2. Material de Consumo	2.3 Combustíveis	NF 3475	06/01/2025	R\$ 1.538,60	D	
1	61	GASEX GESTÃO EM ARMAZ. SERV. ENTREGA EXPRESSA LTDA		02.465.456/0001-52	2. Material de Consumo	2.3 Combustíveis	NF 3508	06/01/2025	R\$ 769,30	D	
1	62	AUTO POSTO FLOREZ LTDA		44.177.574/0001-05	2. Material de Consumo	2.3 Combustíveis	NF 1334	27/01/2025	R\$ 507,89	D	
1	63	RAQUEL CORREA DE SOUZA S.A.		10.565.118/0001-10	2. Material de Consumo	2.6 Alimentos	NF 233 (Set/24)	07/01/2025	R\$ 17.541,95	D	
1	64	RAQUEL CORREA DE SOUZA S.A.		10.565.118/0001-10	2. Material de Consumo	2.6 Alimentos	NF 236 (Out/24)	07/01/2025	R\$ 17.146,75	D	
1	65	TERRA MIX PAVIMENTAÇÃO E CONSTRUÇÃO EIRELI		01.363.021/0001-34	4. Serviços Terceirizados	4.10 Manutenção Especial e Adequações Prioritárias 24 horas	NF 470	27/01/2025	R\$ 58.345,00	D	
1	66	PANORAMA RENT A CAR LOCAÇÃO LTDA		08.646.501/0001-51	4. Serviços Terceirizados	4.15 Locação de Veículo	Doc. 4707 (Out/24)	06/01/2025	R\$ 3.134,47	D	
1	67	PANORAMA RENT A CAR LOCAÇÃO LTDA		08.646.501/0001-51	4. Serviços Terceirizados	4.15 Locação de Veículo	Doc. 4706 (Out/24)	06/01/2025	R\$ 3.119,66	D	
1	68	FORILLI SOFTWARE LTDA		01.704.233/0001-38	4. Serviços Terceirizados	4.17 Sistema de Informática	NF 15161	31/01/2025	R\$ 644,56	D	
1	69	CARTUCHOS REAL & LOCACAO - SERV. INFORMÁTICA LTDA		36.193.105/0001-51	4. Serviços Terceirizados	4.17 Sistema de Informática	NF 231 (Out/24)	06/01/2025	R\$ 1.400,00	D	
1	70	CARTUCHOS REAL & LOCACAO - SERV. INFORMÁTICA LTDA		36.193.105/0001-51	4. Serviços Terceirizados	4.17 Sistema de Informática	NF 232 (Out/24)	06/01/2025	R\$ 1.800,00	D	
1	71	CARTUCHOS REAL & LOCACAO - SERV. INFORMÁTICA LTDA		36.193.105/0001-51	4. Serviços Terceirizados	4.17 Sistema de Informática	Locação 649 (Out/24)	06/01/2025	R\$ 14.000,00	D	
1	72	GLOBALNET SERVIÇOS E INFORMÁTICA LTDA - ME		19.421.083/0001-10	4. Serviços Terceirizados	4.19 Provedor de Internet	Jan/25 - UPA SL	16/01/2025	R\$ 239,80	D	
1	73	GLOBALNET SERVIÇOS E INFORMÁTICA LTDA - ME		19.421.083/0001-10	4. Serviços Terceirizados	4.19 Provedor de Internet	Jan/25 - CAPS II	16/01/2025	R\$ 109,90	D	
1	74	M3 SERVIÇOS MÉDICOS E GESTÃO EM SAÚDE LTDA		42.861.023/0001-30	4. Serviços Terceirizados	4.3 Serviços Médicos	NF 100	20/01/2025	R\$ 1.410,260	D	
1	75	GARNET AZUL SAÚDE LTDA (Fisioterapia)		50.137.038/0001-89	4. Serviços Terceirizados	4.3 Serviços Médicos	NF 56	20/01/2025	R\$ 5.000,00	D	
1	76	GARNET AZUL SAÚDE LTDA (Fisioterapia)		50.137.038/0001-89	4. Serviços Terceirizados	4.3 Serviços Médicos	NF 57	20/01/2025	R\$ 30.000,00	D	
1	77	FISO PRIME FISIOTERAPIA LTDA		56.181.122/0001-01	4. Serviços Terceirizados	4.3 Serviços Médicos	NF 08	20/01/2025	R\$ 10.735,34	D	
1	78	M&R SOLUÇÕES INTELIGENTES LTDA		12.642.224/0001-86	4. Serviços Terceirizados	4.5 Serviços de Higienização e Limpeza	NF 29	28/01/2025	R\$ 144.900,00	D	
1	79	SMARTLAB ANALISES CLINICAS LTDA		48.741.531/0001-61	4. Serviços Terceirizados	4.8 Laboratório UPA, 24 horas	NF 15 (Set/24)	27/01/2025	R\$ 273.885,00	D	

Período de Competência: DEZEMBRO/2024 - Caixa: JANEIRO/2025



RECURSOS		PÁGINA DO DOCUMENTO FISCAL CORRESPONDENTE	UNIDADES EXECUTORAS: UNIDADE DE PRONTO ATENDIMENTO SANTA LUZIA - CAPS - RT - CENTRAL DE AMBULÂNCIAS	ANEXO II - RELAÇÃO DE PAGAMENTOS		CONTRATO DE GESTÃO Nº. 383/2022			
1 - Concedente				SANTANDER - AGÊNCIA 123 - C/C 13.004570-6					
2 - Executor				Período de Competência: DEZEMBRO/2024 - Caixa: JANEIRO/2025					
3 - Outros									
REC	ITEM	CREDOR	CNPJ/CPF	NATUREZA DESPESA (PLANO DE TRABALHO)	DESCRIÇÃO DESPESA (PLANO DE TRABALHO)	TIT. CRÉDITO	DATA	VALOR	D/C
1	80	STILO SEGURANÇA E MEDICINA DO TRABALHO LTDA	20.326.460/0001-11	4. Serviços Terceirizados	6. Outras Despesas	NF 14795 (Out/24)	29/01/2025	R\$ 2.301,64	D
1	81	STILO SEGURANÇA E MEDICINA DO TRABALHO LTDA	20.326.460/0001-11	4. Serviços Terceirizados	6. Outras Despesas	NF 15131 (Out/24)	29/01/2025	R\$ 2.524,76	D
1	82	Devolução de Emprestimo para Contrato 001/2022 - HMSL	26.702.577/0001-39	6. Outras Despesas	6. Outras Despesas	Jan/25	03/01/2025	R\$ 15.000,00	D
1	83	TARIFAS BANCÁRIAS	26.702.577/0001-39	5. Tarifas Bancárias	5. Tarifas Bancárias	Jan/25	Diversas	R\$ 291,30	D
				<b>TOTAL DAS DESPESAS</b>				<b>R\$ 2.988.810,61</b>	<b>D</b>
				<b>TOTAL DAS DESPESAS DO CONTRATO</b>				<b>R\$ 2.988.810,61</b>	

\* Pagamento de férias em duplicidade: valor será acertado na próxima Folha de Pagamento.

Ribeirão Pires, 21 de Fevereiro de 2025.

MARCO AURELIO NUNES DOS SANTOS  
PRESIDENTE

## RELAÇÕES DE FUNCIONÁRIOS

## Resumo por Funcionários (Mensalista/Horista/Tarefa/Comissão)

05476 BIOGESP - ASS GESTÃO EXEC SERVS PUB SOC  
26.702.577/0001-39  
Rua Cardeal Arcoverde, 1641 sl 93/94



São Paulo SP 05407-002  
Fone: (11)3030-1833  
Fax:

**12/2024**

### 00022 CAPS AD RIBEIRÃO

Cód.	Nome do Funcionário	Salário Base	Vencimentos	Descontos	Valor Líquido
02171	ANA CAROLINA LESCHICS SANTOS NASCIMENTO	1.800,00	3.242,54	274,54	2.968,00
01202	CATIA APARECIDA DOMINGOS MARCIONILHO SOUZA	2.300,00	3.079,50	349,50	2.730,00
02148	EDNALDA HELENA DA SILVA	1.500,00	2.196,22	230,22	1.966,00
01624	GENILZA RIBEIRO DE SANTANA	3.200,00	4.090,24	565,24	3.525,00
01248	JANAINA DE OLIVEIRA COSTA	3.900,00	4.402,27	585,27	3.817,00
01284	LILIAN BROCARDI ALMEIDA	2.300,00	2.996,60	349,60	2.647,00
01285	LOURDES DE FATIMA AMANCIO	1.500,00	2.002,33	159,33	1.843,00
01338	PATRICIA CONDE PIMENTEL	3.205,69	4.595,40	567,40	4.028,00

FUNCIONÁRIOS	Quantidade (Último dia do mês)		FUNCIONÁRIOS	Totais		
	DO LOCAL	DOS LOCAIS		Vencimentos	Descontos	Líquido
EM ATIVIDADE	0008	0248	DO LOCAL	26.605,10	3.081,10	23.524,00
EM FÉRIAS		0028	DOS LOCAIS	498.072,62	68.636,62	429.436,00
AFASTADOS		0011	<b>SÓCIOS</b>			
DESLIGADOS		0006	DO LOCAL	0,00	0,00	0,00
TOTAL	0008	0293	DOS LOCAIS	0,00	0,00	0,00
<b>SÓCIOS</b>			<b>AUTÔNOMOS</b>			
			DO LOCAL	0,00	0,00	0,00
			DOS LOCAIS	0,00	0,00	0,00
<b>AUTÔNOMOS</b>			<b>TOTAL DO LOCAL</b>	26.605,10	3.081,10	23.524,00
			<b>TOTAL GERAL</b>	498.072,62	68.636,62	429.436,00



## Resumo por Funcionários (Mensalista/Horista/Tarefa/Comissão)

05476 BIOGESP - ASS GESTÃO EXEC SERVS PUB SOC  
26.702.577/0001-39  
Rua Cardeal Arcoverde, 1641 sl 93/94



São Paulo SP 05407-002  
Fone: (11)3030-1833  
Fax:

**12/2024**

### 00023 CAPS I - INFANTIL RIBEIRÃO

Cód.	Nome do Funcionário	Salário Base	Vencimentos	Descontos	Valor Líquido
02003	ANA FLAVIA MOTA DOS SANTOS	3.900,00	4.952,29	800,29	4.152,00
01214	EVELYN MOSCATELLI	1.800,00	2.496,20	275,20	2.221,00
01463	GISELLE BARBOSA SOUZA	3.200,00	3.683,36	373,36	3.310,00
01238	GLAUCIA ALMEIDA JARDIM	2.300,00	2.802,16	231,16	2.571,00
01618	IVONETE BATISTA DA SILVA DE SOUZA	1.500,00	2.196,34	229,34	1.967,00
01744	MARIA CRISTINA DE ARAUJO OLIMPO DE SOUZA	3.200,00	3.683,07	373,07	3.310,00
01323	MEMORINA APARECIDA VIEIRA DE OLIVEIRA	3.655,28	4.138,34	496,34	3.642,00
01308	PAULA FRANCINETE BEZERRA DA SILVA MORAES	3.205,69	3.688,18	375,18	3.313,00
01319	PRISCILA CARDOSO VIDA	1.716,00	2.198,56	159,56	2.039,00
01455	RENATA CRISTINA ROCHA GUERRA	3.200,00	3.896,64	565,64	3.331,00
01951	SIRLEI DOS SANTOS	1.500,00	2.196,23	229,23	1.967,00

FUNCIONÁRIOS	Quantidade (Último dia do mês)		FUNCIONÁRIOS	Totais		
	DO LOCAL	DOS LOCAIS		Vencimentos	Descontos	Líquido
EM ATIVIDADE	0011	0259	DO LOCAL	35.931,37	4.108,37	31.823,00
EM FÉRIAS		0028	DOS LOCAIS	534.003,99	72.744,99	461.259,00
AFASTADOS		0011	<b>SÓCIOS</b>			
DESLIGADOS		0006	DO LOCAL	0,00	0,00	0,00
TOTAL	0011	0304	DOS LOCAIS	0,00	0,00	0,00
<b>SÓCIOS</b>			<b>AUTÔNOMOS</b>			
			DO LOCAL	0,00	0,00	0,00
			DOS LOCAIS	0,00	0,00	0,00
			<b>TOTAL DO LOCAL</b>	<b>35.931,37</b>	<b>4.108,37</b>	<b>31.823,00</b>
			<b>TOTAL GERAL</b>	<b>534.003,99</b>	<b>72.744,99</b>	<b>461.259,00</b>

## Resumo por Funcionários (Mensalista/Horista/Tarefa/Comissão)

05476 BIOGESP - ASS GESTÃO EXEC SERVS PUB SOC  
26.702.577/0001-39  
Rua Cardeal Arcoverde, 1641 sl 93/94



São Paulo SP 05407-002  
Fone: (11)3030-1833  
Fax:

**12/2024**

### 00024 CAPS II - ADULTO RIBEIRÃO

Cód.	Nome do Funcionário	Salário Base	Vencimentos	Descontos	Valor Líquido
01958	APARECIDA DE ALMEIDA CORREIA	1.500,00	2.196,34	229,34	1.967,00
01446	APARECIDA PRISCILA DA SILVA PEREIRA ALEIXO	3.900,00	4.689,45	533,45	4.156,00
01180	CARLA DE CAMPOS SOUZA	3.200,00	3.682,78	373,78	3.309,00
01485	CAROLINE APARECIDA RIBEIRO	1.800,00	2.782,76	274,76	2.508,00
01212	DAIANE APARECIDA SANTOS	1.716,00	2.524,77	197,77	2.327,00
01246	EDER DE ASSIS	2.604,34	3.009,08	694,08	2.315,00
02080	ERIKA MONIQUE MARTINS PRAXEDES	2.300,00	3.302,81	349,81	2.953,00
01224	FERNANDA DE SOUSA MOREIRA	5.000,00	5.483,16	960,16	4.523,00
01476	GEOVANNA GOMES ARMAGNI	3.200,00	3.896,59	565,59	3.331,00
01943	KAIQUE ALVES GUIMARAES	1.900,00	2.596,18	290,18	2.306,00
02081	LILIANE MOTA XAVIER DA SILVA	3.200,00	4.122,78	557,78	3.565,00
01287	LUCAS HENRIQUE ROCHA	2.300,00	2.996,05	350,05	2.646,00
01292	LUCINEIA BRUSSO DE OLIVEIRA	2.600,00	3.101,80	264,80	2.837,00
01749	MARJORIE MAYARA VITALINO CRUZ	3.000,00	5.121,50	801,50	4.320,00
01852	MATHIAS GABRIEL SANTANA QUIRINO	3.200,00	3.702,01	268,01	3.434,00
01853	MAURICEIA DA SILVA XAVIER	1.500,00	2.001,99	158,99	1.843,00
01443	MAURILZA MENDES PIO	2.300,00	2.996,40	349,40	2.647,00
01458	PATRICIA APARECIDA DE OLIVEIRA	3.900,00	4.402,51	415,51	3.987,00
01854	PRISCILA DE OLIVEIRA SILVA	3.200,00	3.682,56	373,56	3.309,00
01373	RONILDO ALVES DA SILVA	3.000,00	4.032,98	1.220,98	2.812,00
01342	SEBASTIANA DA SILVA SANTOS	1.500,00	2.415,99	229,99	2.186,00
01343	SOLANGE VIEIRA VILAR MADUREIRA	1.800,00	2.496,20	275,20	2.221,00
01532	TAMARA DOS SANTOS OLIVEIRA	1.500,00	2.195,84	229,84	1.966,00
01352	THAIS SILVA	2.300,00	1.633,07	904,07	729,00

Funcionário em Férias 1º Gozo de 18/12/2024 a 16/01/2025

FUNCIONÁRIOS	Quantidade (Último dia do mês)		FUNCIONÁRIOS	Totais		
	DO LOCAL	DOS LOCAIS		Vencimentos	Descontos	Líquido
EM ATIVIDADE	0023	0282	DO LOCAL	79.065,60	10.868,60	68.197,00
EM FÉRIAS	0001	0029	DOS LOCAIS	613.069,59	83.613,59	529.456,00
AFASTADOS		0011	<b>SÓCIOS</b>			
DESLIGADOS		0006	DO LOCAL	0,00	0,00	0,00
TOTAL	0024	0328	DOS LOCAIS	0,00	0,00	0,00
<b>SÓCIOS</b>			<b>AUTÔNOMOS</b>			
			DO LOCAL	0,00	0,00	0,00
			DOS LOCAIS	0,00	0,00	0,00
<b>AUTÔNOMOS</b>			<b>TOTAL DO LOCAL</b>	<b>79.065,60</b>	<b>10.868,60</b>	<b>68.197,00</b>
			<b>TOTAL GERAL</b>	<b>613.069,59</b>	<b>83.613,59</b>	<b>529.456,00</b>

## Resumo por Funcionários (Mensalista/Horista/Tarefa/Comissão)

05476 BIOGESP - ASS GESTÃO EXEC SERVS PUB SOC  
26.702.577/0001-39  
Rua Cardeal Arcoverde, 1641 sl 93/94



São Paulo SP 05407-002  
Fone: (11)3030-1833  
Fax:

**12/2024**

### 00025 CAPS RIBEIRÃO

Cód.	Nome do Funcionário	Salário Base	Vencimentos	Descontos	Valor Líquido
01183	CARLOS EDUARDO DE ARRUDA SILVA	2.600,00	3.490,11	401,11	3.089,00
01219	DAIANE SANTANA BATISTA	2.600,00	4.009,90	400,90	3.609,00
02115	JUCIELLY OLIVEIRA ROSA	3.000,00	3.483,02	328,02	3.155,00
01329	MIRIAN GUILHERME FERREIRA SILVA	4.286,87	5.176,54	882,54	4.294,00
01952	SEBASTIAO MARIA DE SOUZA	2.600,00	3.082,57	245,57	2.837,00
01348	TALITA MORANDI BRITO	2.500,00	2.982,52	233,52	2.749,00

FUNCIONÁRIOS	Quantidade (Último dia do mês)		FUNCIONÁRIOS	Totais		
	DO LOCAL	DOS LOCAIS		Vencimentos	Descontos	Líquido
EM ATIVIDADE	0006	0288	DO LOCAL	22.224,66	2.491,66	19.733,00
EM FÉRIAS		0029	DOS LOCAIS	635.294,25	86.105,25	549.189,00
AFASTADOS		0011	<b>SÓCIOS</b>			
DESLIGADOS		0006	DO LOCAL	0,00	0,00	0,00
TOTAL	0006	0334	DOS LOCAIS	0,00	0,00	0,00
<b>SÓCIOS</b>			<b>AUTÔNOMOS</b>			
			DO LOCAL	0,00	0,00	0,00
			DOS LOCAIS	0,00	0,00	0,00
<b>AUTÔNOMOS</b>			<b>TOTAL DO LOCAL</b>	<b>22.224,66</b>	<b>2.491,66</b>	<b>19.733,00</b>
			<b>TOTAL GERAL</b>	<b>635.294,25</b>	<b>86.105,25</b>	<b>549.189,00</b>

## Resumo por Eventos (Mensalista/Horista/Tarefa/Comissão)

05476 BIOGESP - ASS GESTÃO EXEC SERVS PUB SC  
26.702.577/0001-39  
Rua Cardeal Arcoverde, 1641 sl 93/94



São Paulo SP 05407-002  
Fone: (11)3030-1833  
Fax:

**00022 CAPS AD RIBEIRÃO ( S E T O R )**

**12/2024**

### Eventos de Funcionários

Código	Descrição			Vencimentos	Descontos
0001	Salario do mês			19.705,69	
0701	Adicional Cesta Básica			1.600,00	
0901	Adicional Insalubridade			2.259,20	
2701	Auxílio Creche			612,76	
4348	Credito Vale Transporte			2.423,60	
6103	Adiant.Arredond.liq.per.			3,85	
7502	Arredondamento per.anter.				3,93
8101	Vale Transporte				897,14
9101	INSS s/ Salários				1.905,58
9201	IRF s/ Salários				274,45
<b>Base Cálcl.FGTS</b> <b>FGTS Mês</b> <b>Contrib. Social</b> <b>Base IRRF</b>				<b>Total vencimentos</b>	<b>Total descontos</b>
21.964,89      1.757,17      0,00      9.458,49				26.605,10	3.081,10
				<b>Valor Líquido</b> ➔	23.524,00

## Resumo por Eventos (Mensalista/Horista/Tarefa/Comissão)

05476 BIOGESP - ASS GESTÃO EXEC SERVS PUB SC  
26.702.577/0001-39  
Rua Cardeal Arcoverde, 1641 sl 93/94



São Paulo SP 05407-002  
Fone: (11)3030-1833  
Fax:

**00023 CAPS I - INFANTIL RIBEIRÃO ( S E T O R )**

**12/2024**

### Eventos de Funcionários

Código	Descrição			Vencimentos	Descontos	
0001	Salario do mês			29.176,97		
0701	Adicional Cesta Básica			2.200,00		
0901	Adicional Insalubridade			3.106,40		
4348	Credito Vale Transporte			1.442,80		
6103	Adiant.Arredond.liq.per.			5,20		
7502	Arredondamento per.anter.				5,87	
8101	Vale Transporte				733,40	
9101	INSS s/ Salários				2.857,76	
9201	IRF s/ Salários				511,34	
<b>Base Cálcl.FGTS</b>		<b>FGTS Mês</b>	<b>Contrib. Social</b>	<b>Base IRRF</b>	<b>Total vencimentos</b>	<b>Total descontos</b>
32.283,37		2.582,64	0,00	18.666,57	35.931,37	4.108,37
<b>Valor Líquido</b>						<b>31.823,00</b>

## Resumo por Eventos (Mensalista/Horista/Tarefa/Comissão)

05476 BIOGESP - ASS GESTÃO EXEC SERVS PUB SC  
26.702.577/0001-39  
Rua Cardeal Arcoverde, 1641 sl 93/94



São Paulo SP 05407-002  
Fone: (11)3030-1833  
Fax:

**00024 CAPS II - ADULTO RIBEIRÃO ( S E T O R )**

**12/2024**

### Eventos de Funcionários

Código	Descrição	Vencimentos	Descontos
0001	Salario do mês	61.381,57	
0502	DSR-Desc.Semanal Variavel	224,52	
0701	Adicional Cesta Básica	4.677,42	
0901	Adicional Insalubridade	6.604,51	
1838	Horas Extras 90%	935,40	
2701	Auxílio Creche	1.225,52	
3905	13º Sal. Reajuste variav.	71,50	
4348	Credito Vale Transporte	3.934,90	
6103	Adiant.Arredond.liq.per.	10,26	
7001	Faltas do mês		420,05
7201	Desconto DSR p/Faltas		84,01
7502	Arredondamento per.anter.		13,96
7801	Pensao Alimenticia		747,94
8101	Vale Transporte		2.310,67
8115	VT não utilizado		19,40
8333	Pagto Ant de Rescisão		690,00
9101	INSS s/ Salários		5.430,70
9103	INSS s/ Complto. 13º Sal.		8,58
9201	IRF s/ Salários		1.133,85
9202	IRF s/ 13º Salário		9,44
<b>Base Cálculo FGTS</b>		<b>Total vencimentos</b>	<b>Total descontos</b>
68.713,44	5.497,02	79.065,60	10.868,60
<b>Contrib. Social</b>		<b>Base IRRF</b>	<b>Valor Líquido</b> ➡➡➡
0,00		32.883,60	68.197,00

## Resumo por Eventos (Mensalista/Horista/Tarefa/Comissão)

05476 BIOGESP - ASS GESTÃO EXEC SERVS PUB SC  
26.702.577/0001-39  
Rua Cardeal Arcoverde, 1641 sl 93/94



São Paulo SP 05407-002  
Fone: (11)3030-1833  
Fax:

**00025 CAPS RIBEIRÃO ( S E T O R )**

**12/2024**

### Eventos de Funcionários

Código	Descrição			Vencimentos	Descontos
0001	Salario do mês			17.586,87	
0701	Adicional Cesta Básica			1.200,00	
0901	Adicional Insalubridade			1.694,40	
2701	Auxílio Creche			306,38	
4348	Credito Vale Transporte			1.434,40	
6103	Adiant.Arredond.liq.per.			2,61	
7502	Arredondamento per.anter.				4,23
8101	Vale Transporte				496,80
9101	INSS s/ Salários				1.718,01
9201	IRF s/ Salários				272,62
<b>Base Cálculo FGTS</b> <b>FGTS Mês</b> <b>Contrib. Social</b> <b>Base IRRF</b>				<b>Total vencimentos</b>	<b>Total descontos</b>
19.281,27      1.542,49      0,00      6.722,07				22.224,66	2.491,66
				<b>Valor Líquido</b> ➔	19.733,00

## Resumo por Funcionários (Mensalista/Horista/Tarefa/Comissão)

05476 BIOGESP - ASS GESTÃO EXEC SERVS PUB SOC  
26.702.577/0001-39  
Rua Cardeal Arcoverde, 1641 sl 93/94



São Paulo SP 05407-002  
Fone: (11)3030-1833  
Fax:

**12/2024**

**00026 RT**

Cód.	Nome do Funcionário	Salário Base	Vencimentos	Descontos	Valor Líquido
01194	ADILER JOSE DOS SANTOS	1.500,00	2.861,39	293,39	2.568,00
01234	ALECSANDRA DOS SANTOS CALDEIRA	1.500,00	2.119,17	230,17	1.889,00
01620	ALESSANDRA LIMA DE OLIVEIRA	1.500,00	2.207,60	332,60	1.875,00
01241	ALESSANDRA RAMOS DA SILVA	1.500,00	2.831,20	294,20	2.537,00
01247	ALICE BORGES BRAMANTI	1.500,00	2.695,94	203,94	2.492,00
01268	ANA CRISTINA NUNES	1.500,00	2.067,21	224,21	1.843,00
01176	ANDREIA SANTOS DUARTE	1.500,00	2.148,14	230,14	1.918,00
01178	ANDRIELI PONTES GOMES	1.500,00	2.118,20	230,20	1.888,00
01193	ARIANE DOS SANTOS DUARTE	1.500,00	2.738,55	246,55	2.492,00
02086	CATIA REGINA DOMINGUES	1.500,00	2.108,61	229,61	1.879,00
02085	CINTIA CIBELE DOS SANTOS	1.500,00	2.233,42	229,42	2.004,00
01198	CLEIDE APARECIDA ALMEIDA ROCHA	1.500,00	1.528,96	170,96	1.358,00
<u>Afastado de: 13/11/2024 a 10/12/2024 pelo motivo de: 2-Doença</u>					
02094	CLEONICE DE ALMEIDA MORETTI DA SILVA	1.500,00	1.982,77	139,77	1.843,00
01239	DILMA CAMPOS FERREIRA	2.300,00	2.996,79	349,79	2.647,00
01205	ELISANDRA MENEZES SOARES	1.500,00	2.777,17	285,17	2.492,00
01199	EMERSON BRUNO DOREA BARROS GOMES	2.300,00	3.401,04	350,04	3.051,00
01471	FATIMA GARCIA CONDE PIMENTEL	1.500,00	1.982,47	139,47	1.843,00
02142	FERNANDA ALVINA SIMON CARVALHO	1.500,00	2.242,20	230,20	2.012,00
01225	FRANCISCA NUNES SILVA DOS SANTOS	1.500,00	2.714,78	222,78	2.492,00
02097	GABRIELA DIAS DA SILVA	1.500,00	2.549,52	229,52	2.320,00
01251	IEDA DOS SANTOS PAZ	2.300,00	2.813,02	242,02	2.571,00
01253	JEANES DOS SANTOS DUARTE	1.500,00	2.730,69	239,69	2.491,00
01258	JESSICA GABRIELA DE OLIVEIRA	1.500,00	2.462,12	230,12	2.232,00
01265	JULIANA APARECIDA CARDOSO MEIRA	1.500,00	3.050,36	294,36	2.756,00
01784	JUSSARA RIBEIRO DA SILVA SOUZA	1.500,00	2.316,46	272,46	2.044,00
01277	KATIA REGINA DE ALMEIDA BONNO CARVALHO	1.500,00	3.020,40	293,40	2.727,00
01339	KEZIA CAMPOS DE SENA	2.300,00	3.465,86	349,86	3.116,00
01283	LIDIANE MARIA MOURA DE OLIVEIRA	1.500,00	3.138,08	294,08	2.844,00
01293	MAIARA ALMEIDA DOS SANTOS	2.300,00	3.222,75	349,75	2.873,00
01462	MARCIA DE ALMEIDA CORREIA	1.500,00			
<u>Afastado desde : 26/09/2024 pelo motivo de: 2-Doença</u>					
01298	MARIA APARECIDA GOMES DA SILVA MOURA	1.500,00	2.936,10	294,10	2.642,00
01300	MARIA APARECIDA SOUZA TORRES	1.500,00			
<u>Afastado desde : 11/10/2024 pelo motivo de: 2-Doença</u>					
01305	MARIA DA PAIXAO SANTOS	1.500,00	2.821,54	293,54	2.528,00
01307	MARIA DAS NEVES FERREIRA DOS SANTOS SILVA	1.500,00	2.118,83	229,83	1.889,00
01309	MARIA DO SOCORRO DA SILVA NUNES	1.500,00	2.831,94	293,94	2.538,00
01448	MARIA EDNA SOUZA DE FRANCA	1.500,00	2.108,93	238,93	1.870,00
01320	MARIA ESTELA DA CRUZ BERBER	1.500,00	2.821,87	293,87	2.528,00
01322	MARIA EUNICE DA SILVA RIBEIRO	1.500,00	2.822,10	294,10	2.528,00
01328	MARIA HELENA PONTES DOS SANTOS	1.500,00	2.831,90	293,90	2.538,00
01332	MARIA IRACILDA BERNARDO CANDIDO	1.500,00	2.935,85	293,85	2.642,00
01693	MARIA NILDA DE SOUSA	1.500,00	2.308,06	230,06	2.078,00
01301	MARIA ROSANGELA LOPES	1.500,00	2.953,01	294,01	2.659,00
01302	MARIA SANTIAGO DE ALMEIDA	1.500,00	2.118,88	229,88	1.889,00
01306	MARIEIDE GOMES SANTOS	2.300,00	3.293,48	349,48	2.944,00
01317	MEIRE APARECIDA DE OLIVEIRA	1.500,00	2.831,42	293,42	2.538,00



## Resumo por Funcionários (Mensalista/Horista/Tarefa/Comissão)

05476 BIOGESP - ASS GESTÃO EXEC SERVS PUB SOC  
26.702.577/0001-39  
Rua Cardeal Arcoverde, 1641 sl 93/94



São Paulo SP 05407-002  
Fone: (11)3030-1833  
Fax:

				<b>12/2024</b>
01831 NATALIA IRIS VOGA COSTA	1.500,00	2.304,34	229,34	2.075,00
01318 NOEMI FONSECA DA SILVA	1.500,00	3.050,75	293,75	2.757,00
01331 PAMELA RODRIGUES DO NASCIMENTO SANTOS	2.300,00	2.995,99	349,99	2.646,00
02071 PIERA CRISTINE APARECIDA VERNI DA CRUZ	1.500,00	2.106,55	139,55	1.967,00
01431 PRISCILA ALMEIDA BARROS DA SILVA	1.500,00	2.472,18	230,18	2.242,00
01374 ROSA DIVINA PEREIRA	1.500,00	2.724,39	233,39	2.491,00
01376 ROSALINA APARECIDA CARDOSO	1.500,00	2.871,67	293,67	2.578,00
01378 ROSELI MAIA	1.500,00	2.695,26	204,26	2.491,00
01381 ROSEMEIRE APARECIDA ROSA	1.500,00	2.860,92	293,92	2.567,00
01626 ROSEMEIRE TEIXEIRA ADRIANO DE JESUS	1.500,00	2.348,20	230,20	2.118,00
01385 SAMARA DAIANA DE SOUZA SIQUEIRA	1.500,00	2.839,83	197,83	2.642,00
01349 SHEILA WOLF GOMES	1.500,00	2.714,83	222,83	2.492,00
01370 SIMONE MORAIS RODRIGUES	1.500,00	2.951,38	293,38	2.658,00
01350 STEPHANIE DE CASTRO DOMINGUES	1.500,00	2.486,95	229,95	2.257,00
01351 SUELI DORNELAS DE LIMA	1.500,00	2.108,94	229,94	1.879,00
01344 SUZI GOES CARLOS	1.500,00	3.088,73	293,73	2.795,00
01353 TAMIRES DA SILVA SANTOS	1.500,00	2.108,63	229,63	1.879,00
01360 TANIA VERNI	1.500,00	2.831,61	293,61	2.538,00
01457 TAYNA DA SILVA MOURA	1.500,00	2.109,31	229,31	1.880,00
01366 TELMA APARECIDA SANTOS DE OLIVEIRA	1.500,00	2.931,49	293,49	2.638,00
01369 TERESA CRISTINA DOS SANTOS OLIVEIRA	1.500,00	2.822,18	294,18	2.528,00
01368 VALDIRENE BARBOSA VAZ	1.500,00	2.026,39	182,39	1.844,00
01382 VANESSIA MARIA DA SILVA	1.500,00	2.369,30	229,30	2.140,00
01387 VICTORIA CRISTINA MOSELLI GOMES DA SILVA	3.650,00	4.643,45	713,45	3.930,00

FUNCIONÁRIOS	Quantidade (Último dia do mês)		FUNCIONÁRIOS	Totais		
	DO LOCAL	DOS LOCAIS		Vencimentos	Descontos	Líquido
EM ATIVIDADE	0066	0354	DO LOCAL	176.722,05	17.782,05	158.940,00
EM FÉRIAS		0029	DOS LOCAIS	812.016,30	103.887,30	708.129,00
AFASTADOS	0003	0014	<b>SÓCIOS</b>			
DESLIGADOS		0006	DO LOCAL	0,00	0,00	0,00
TOTAL	0069	0403	DOS LOCAIS	0,00	0,00	0,00
<b>SÓCIOS</b>			<b>AUTÔNOMOS</b>			
			DO LOCAL	0,00	0,00	0,00
			DOS LOCAIS	0,00	0,00	0,00
<b>AUTÔNOMOS</b>			<b>TOTAL DO LOCAL</b>	<b>176.722,05</b>	<b>17.782,05</b>	<b>158.940,00</b>
			<b>TOTAL GERAL</b>	<b>812.016,30</b>	<b>103.887,30</b>	<b>708.129,00</b>

## Resumo por Funcionários (Mensalista/Horista/Tarefa/Comissão)

05476 BIOGESP - ASS GESTÃO EXEC SERVS PUB SOC  
26.702.577/0001-39  
Rua Cardeal Arcoverde, 1641 sl 93/94



São Paulo SP 05407-002  
Fone: (11)3030-1833  
Fax:

**12/2024**

### 00027 UPA RIBEIRÃO - STA LUZIA

Cód.	Nome do Funcionário	Salário Base	Vencimentos	Descontos	Valor Líquido
01206	ADRIANA APARECIDA CORREIA BARBOSA	2.300,00	3.054,55	349,55	2.705,00
01226	ADRIANA DELGADO	2.300,00	2.782,89	211,89	2.571,00
02116	ADRIANA MARINHO ROSA DOS SANTOS	1.550,00	2.417,67	260,67	2.157,00
01738	AMANDA DA ROCHA CHAGAS	3.900,00	4.509,44	692,44	3.817,00
01254	AMARA CLEMENTE DA SILVA	2.300,00	4.180,28	547,28	3.633,00
01276	ANDERSON MENEGATTO DE SALES	1.900,00	3.904,79	350,79	3.554,00
01179	ANGELINA SOARES DA SILVA	2.300,00	2.996,86	349,86	2.647,00
01182	ANGELITA DIAS SOUZA DE OLIVEIRA	1.705,00	2.652,70	289,70	2.363,00
01633	BARBARA FERREIRA DA SILVA	3.900,00	4.382,89	565,89	3.817,00
01184	BIANCA LISBOA DA SILVA	2.300,00	4.091,12	547,12	3.544,00
01187	BRUNA DE MORAIS GAMA	2.300,00	3.088,96	211,96	2.877,00
01861	BRUNA FERNANDES LIMA BASTOS	3.900,00	4.689,52	561,52	4.128,00
02035	BRUNO MAININE	2.300,00	4.122,00	387,00	3.735,00
01637	CARMELUCIA GOES PEDREIRA	2.300,00	2.783,06	212,06	2.571,00
01942	CINTIA SANTOS LIMA	1.550,00	3.021,75	302,75	2.719,00
02069	CLAUDIMIR LOURENCO DE ALMEIDA	1.900,00	3.990,29	342,29	3.648,00
01191	CLAUDINEI APARECIDO PRADO	3.900,00	4.689,61	533,61	4.156,00
01211	CRISTIANE APARECIDA DOS SANTOS COELHO	2.300,00	3.336,79	408,79	2.928,00
02160	DAIANE KELLY OLIVEIRA DA SILVA VEIGA	2.300,00	3.215,47	337,47	2.878,00
01228	DALCIONE DOMINGUES ROCHA	2.300,00			
<u>Afastado desde : 24/06/2024 pelo motivo de: 2-Doença</u>					
02119	DANIELE TALITA BARBOSA	3.900,00	4.689,38	533,38	4.156,00
01243	DONIZETI TADEU DA SILVA	2.300,00	4.178,15	547,15	3.631,00
01196	EDILAINE APARECIDA CAVALARI	3.900,00	6.055,13	1.177,13	4.878,00
01231	EDNEIA REGINA PIRES FRANCISCO	2.300,00	2.782,87	211,87	2.571,00
01754	EDSON MARTINS DE OLIVEIRA	2.300,00	3.877,76	496,76	3.381,00
01628	ELAINE CRISTINA OLIVEIRA DE SOUZA	1.800,00	2.368,23	252,23	2.116,00
01946	ELAINE DA SILVA REIS OLIVEIRA	2.300,00	3.284,07	382,07	2.902,00
01407	ELETEIA LILIAN DA SILVA MORAES	3.900,00	6.420,80	902,80	5.518,00
01197	ELIANE APARECIDA DE LANA	2.300,00	4.121,32	409,32	3.712,00
01636	ELIDA MARTINS TERUEL	1.705,00	3.118,20	335,20	2.783,00
01201	ELIETE DO CARMO DE PAULA	2.300,00	3.815,29	409,29	3.406,00
01487	ELISANGELA CHACON TERUEL	4.290,00	5.963,43	1.230,43	4.733,00
<u>Funcionário em Férias 1º Gozo de 04/11/2024 a 03/12/2024</u>					
02064	ESTEFANO BETONI SZKLARSKI	1.900,00	2.864,47	321,47	2.543,00
01439	FABIANA DIAS DOS SANTOS SILVA	2.300,00	3.814,88	408,88	3.406,00
01230	FERNANDA DIAS DE SOUZA	2.300,00	3.815,35	409,35	3.406,00
01216	FERNANDA FELIPPELLI	2.300,00	4.071,78	546,78	3.525,00
01227	FERNANDO FORTINE	3.900,00	6.055,57	1.177,57	4.878,00
01220	FRANCILEIDE LIMA DAMASCENO DA SILVA	2.300,00	3.815,77	408,77	3.407,00
01789	FRANCISCA ARAUJO DE PAULA	2.300,00	2.918,24	347,24	2.571,00
01849	FRANCYELLE ALVES CELIO	2.300,00	4.041,03	562,03	3.479,00
01848	GEOVANNA LIMA PINHEIRO GUIMARAES	1.550,00	1.963,49	144,49	1.819,00
<u>Afastado de: 26/08/2024 a 23/12/2024 pelo motivo de: 6-Licença Maternidade</u>					
02039	GILMARA JANUARIO MENINO	1.550,00	2.901,88	341,88	2.560,00
01949	GIOVANNA COLOMBO CARRARA	1.550,00	2.168,32	237,32	1.931,00
01619	HELLEN RAMOS MARINHO	3.900,00	4.383,24	533,24	3.850,00
02048	ISAAC XAVIER GAVILA PEREIRA	2.300,00			

## Resumo por Funcionários (Mensalista/Horista/Tarefa/Comissão)

05476 BIOGESP - ASS GESTÃO EXEC SERVS PUB SOC  
26.702.577/0001-39  
Rua Cardeal Arcoverde, 1641 sl 93/94



São Paulo SP 05407-002  
Fone: (11)3030-1833  
Fax:

**12/2024**

Desligado em: 12/12/2024

02044 ISABELA DE DONA VIEIRA MIGUEL	2.300,00	2.782,92	211,92	2.571,00
01240 ISABELA MIRIS DA SILVA	3.650,00	4.453,48	713,48	3.740,00
01245 JANDIRA DE OLIVEIRA SILVA	2.300,00	2.782,43	211,43	2.571,00
01250 JAQUELINE EVANGELISTA MIRANDA	2.300,00	2.783,10	212,10	2.571,00
01948 JOAO KENNED CORDEIRO	1.900,00	2.383,31	175,31	2.208,00
01868 JOSE CARLOS DE JESUS BATISTA	1.900,00	3.932,66	420,66	3.512,00
01622 JOSE CARLOS DOS REIS	1.900,00	1.732,73	223,73	1.509,00

Funcionário em Férias 1º Gozo de 16/12/2024 a 14/01/2025

01264 JOSIMEIRE MONTEIRO DE SOUSA	2.300,00	3.215,39	337,39	2.878,00
01261 JULIA OLIVEIRA BEZERRA SILVA	2.300,00	2.782,47	211,47	2.571,00
01267 JULIANA CORREIA DE MATOS	2.300,00	4.269,96	546,96	3.723,00
01440 JULIANA DA CONCEICAO FREITAS BEATRIZ	2.300,00	4.086,58	547,58	3.539,00
01269 JULIANA MARIA COSTA GONCALVES DE ANDRADE	2.300,00	3.815,17	409,17	3.406,00
01460 JUREMA DOS SANTOS DA SILVA	3.900,00	6.055,74	1.177,74	4.878,00
01733 KAIQUE ARAUJO TEIXEIRA	2.300,00	4.342,30	554,30	3.788,00
02021 KAREN ALYNE ROCHA	2.300,00	2.908,85	347,85	2.561,00
01272 KAREN KAORI ONISHI DE PAULA	2.300,00	4.682,84	659,84	4.023,00
01274 KARINA APARECIDA DE ALMEIDA	1.966,92	3.384,01	328,01	3.056,00
01278 KAUANE MENDES DA SILVA	1.550,00	3.115,42	353,42	2.762,00
02082 KELLI CRISTINA COSTA GALDINO	2.300,00	3.018,18	350,18	2.668,00
01280 KELLY MURIEL BERBER	2.300,00	2.782,49	211,49	2.571,00
01333 KETLEM DE CASTRO ASAD	2.300,00	2.782,70	211,70	2.571,00
01999 KIMBERLLY MARQUES MENDONÇA	2.300,00	2.782,70	211,70	2.571,00
01281 LAURA RITA CANO SANCHEZ	2.300,00	4.180,46	575,46	3.605,00
01663 LUCIA SILVA DO NASCIMENTO	2.300,00	4.087,46	547,46	3.540,00
01289 LUCIANA SANTI	3.900,00	6.055,92	1.177,92	4.878,00
01294 MAIRA CATARINA MARCELINO VIDAL DE OLIVEIRA	2.600,00	3.510,12	401,12	3.109,00
01295 MARCIA HELENA ALVES SILVEIRA	2.300,00	2.782,63	211,63	2.571,00
01416 MARCONDES BELARMINO GOMES	1.900,00	2.382,60	617,60	1.765,00
01296 MARIA APARECIDA DE SOUZA MEDEIROS FEITOSA	2.300,00	3.815,34	409,34	3.406,00
01326 MARIA GABRIELA GUERRELHAS	2.300,00	4.790,19	745,19	4.045,00
02002 MARIA JOSE ADRIANO	1.705,00	3.808,97	396,97	3.412,00
01297 MARIA JOSE DE LIMA SANTOS	2.300,00	3.815,37	409,37	3.406,00
02054 MARIANA MIRANDA DE MATOS	2.300,00	2.909,16	338,16	2.571,00
01648 MARILENA DA CONCEICAO	2.300,00	2.782,85	211,85	2.571,00
01311 MARINEIDE GONCALVES MARTINS	2.300,00	4.524,20	635,20	3.889,00
02045 MARINES JULIA ROSARIO DE LIRA	2.300,00	3.951,44	545,44	3.406,00
01418 MARISA OLAVO PEREIRA	1.900,00	2.749,79	289,79	2.460,00
01514 MARTA OLIVEIRA DE SOUZA	2.300,00	3.582,34	470,34	3.112,00

Funcionário em Férias 1º Gozo de 04/11/2024 a 03/12/2024

01839 MICHELE AQUINO DE CASTRO	2.300,00	2.782,86	211,86	2.571,00
01992 MILTON SANTOS FIDELIS	2.300,00			

Desligado em: 12/12/2024

01304 MURILO LEITE DA SILVA	2.300,00	2.782,62	211,62	2.571,00
01321 NORBERTO DE OLIVEIRA	1.900,00	3.126,47	275,47	2.851,00
01325 NUBIA MARI NASCIMENTO SILVA	3.900,00	4.383,11	566,11	3.817,00
01334 PATRICIA CARINA FERNANDES DA SILVA	2.300,00	2.901,49	237,49	2.664,00

Afastado de: 29/08/2024 a 26/12/2024 pelo motivo de: 6-Licença Maternidade

02104 PATRICIA DE CAMPOS	2.300,00	3.815,83	408,83	3.407,00
01442 PAULA OLIVEIRA SANTOS	1.550,00	2.777,25	293,25	2.484,00
01312 PAULO ROGERIO PELINSON	1.900,00	3.598,12	350,12	3.248,00

## Resumo por Funcionários (Mensalista/Horista/Tarefa/Comissão)

05476 BIOGESP - ASS GESTÃO EXEC SERVS PUB SOC  
26.702.577/0001-39  
Rua Cardeal Arcoverde, 1641 sl 93/94



São Paulo SP 05407-002  
Fone: (11)3030-1833  
Fax:

**12/2024**

02037 PAULO TIAGO LEME PEREIRA	3.900,00	6.055,26	559,26	5.496,00
01957 PRISCILA BARBOZA DOS SANTOS	3.900,00	4.382,57	565,57	3.817,00
01330 REGIANE BRAZ DA SILVA AZARIAS	4.290,00	5.079,26	679,26	4.400,00
01335 REGIANE DE ARAUJO JULIAO	2.300,00	3.951,52	544,52	3.407,00
01779 RENATA JESUS DE SOUZA	2.300,00	3.649,32	378,32	3.271,00
01337 RITA DE CASSIA MELO MARCONDES	2.300,00	2.782,73	211,73	2.571,00
02033 RITA DE CASSIA SOUZA VICENTE	2.300,00	2.782,80	211,80	2.571,00
01441 RIZIA CAVALCANTE BATISTA DE SOUSA	2.300,00	4.121,74	386,74	3.735,00
01761 ROGERIO DA SILVA	2.300,00	1.347,11	125,11	1.222,00

Funcionário em Férias 1º Gozo de 16/12/2024 a 14/01/2025

01778 ROSA ELAINE RICETTO	2.300,00	3.185,05	350,05	2.835,00
01380 ROSEMARY DA SILVA SANTOS MARINHO	2.300,00	3.814,97	408,97	3.406,00
01383 ROUZEIMARY LINS DE CARVALHO	2.300,00	2.782,94	211,94	2.571,00
01384 RUTE SOARES MORENO	5.000,00	5.483,11	960,11	4.523,00
01354 SHIRLEY DE JESUS SANTOS	2.300,00	4.054,99	563,99	3.491,00
01357 SIGRID MOLINARI BRAGA	4.290,00	4.772,83	698,83	4.074,00
02106 SILVANEIDE FRANCISCA DA SILVA	1.966,92	3.191,79	327,79	2.864,00
02000 SILVIA ALMEIDA DOS SANTOS	1.550,00	2.246,10	295,10	1.951,00
01965 SIMONE ALVES DE ARAUJO RIBEIRO	3.900,00	6.055,41	794,41	5.261,00
01654 SIMONE APARECIDA DA SILVA	2.300,00	3.844,40	445,40	3.399,00
01526 SIMONE SILVA QUEIROZ	3.900,00	3.958,71	483,71	3.475,00

Funcionário em Férias 1º Gozo de 04/11/2024 a 03/12/2024

01347 SORAIA DE ARAUJO PINHEIRO PEREIRA	1.705,00	2.440,37	260,37	2.180,00
02073 TAMIRES BEZERRA	1.550,00	2.540,46	278,46	2.262,00
02169 TANIA MARIA DE MENESES	2.300,00	4.414,60	534,60	3.880,00
01365 TATIANE ROSA DE MOURA	2.300,00	3.815,83	408,83	3.407,00
01346 TEREZA DE SOUZA TEIXEIRA	2.300,00	2.783,10	212,10	2.571,00
01356 THALITA SILVA DE ANDRADE	2.300,00	3.119,86	349,86	2.770,00
02133 THIAGO FELIX DE BRITO	1.900,00	3.232,88	368,88	2.864,00
02103 THIAGO GONCALVES GAMA SANTOS	1.900,00	2.689,44	175,44	2.514,00
02004 VALDENICE DE SANTANA DO NASCIMENTO	3.900,00	6.592,56	936,56	5.656,00
01760 VALDIRENE DE SOUZA CARVALHO AGUIAR	6.000,00	6.482,46	1.338,46	5.144,00
01379 VALTER BONI FERREIRA	3.900,00	4.382,97	565,97	3.817,00
02046 VERONICA VALERIA CAVALCANTE	2.300,00	2.782,88	211,88	2.571,00
01388 VICTORIA HEPP ZANELLA	4.290,00	6.907,59	1.226,59	5.681,00
01389 VINICIUS CARVALHO DE ALMEIDA	2.300,00	2.783,33	211,33	2.572,00
01390 VIVIANE GOMES DA SILVA	2.300,00	3.814,88	408,88	3.406,00
01629 YOHANNA ROSA PEREIRA	2.300,00	3.834,87	427,87	3.407,00

FUNCIONÁRIOS	Quantidade (Último dia do mês)		FUNCIONÁRIOS	Totais		
	DO LOCAL	DOS LOCAIS		Vencimentos	Descontos	Líquido
EM ATIVIDADE	0118	0472	DO LOCAL	462.332,00	56.073,00	406.259,00
EM FÉRIAS	0005	0034	DOS LOCAIS	1.274.348,30	159.960,30	1.114.388,00
AFASTADOS	0003	0017	<b>SÓCIOS</b>			
DESLIGADOS	0002	0008	DO LOCAL	0,00	0,00	0,00
TOTAL	0128	0531	DOS LOCAIS	0,00	0,00	0,00
<b>SÓCIOS</b>						
<b>AUTÔNOMOS</b>						
			DO LOCAL	0,00	0,00	0,00
			DOS LOCAIS	0,00	0,00	0,00
			<b>TOTAL DO LOCAL</b>	<b>462.332,00</b>	<b>56.073,00</b>	<b>406.259,00</b>
			<b>TOTAL GERAL</b>	<b>1.274.348,30</b>	<b>159.960,30</b>	<b>1.114.388,00</b>

## Resumo por Eventos (Mensalista/Horista/Tarefa/Comissão)

05476 BIOGESP - ASS GESTÃO EXEC SERVS PUB SC  
26.702.577/0001-39  
Rua Cardeal Arcoverde, 1641 sl 93/94



São Paulo SP 05407-002

Fone: (11)3030-1833

Fax:

**00027 UPA RIBEIRÃO - STA LUZIA ( S E T O R )**

**12/2024**

### Eventos de Funcionários

Código	Descrição	Vencimentos		Descontos	
0001	Salario do mês	310.951,91			
0101	Salario Maternidade	3.762,26			
0502	DSR-Desc.Semanal Variavel	2.176,32			
0701	Adicional Cesta Básica	24.419,36			
0901	Adicional Insalubridade	37.868,94			
1001	Adicional Noturno	55.596,87			
1002	Adicional Jornada Noturna	2.001,43			
1804	Horas Extras c/ad.Noturno	1.129,59			
1838	Horas Extras 90%	5.937,41			
2701	Auxílio Creche	5.030,57			
3905	13º Sal. Reajuste variav.	489,60			
4348	Credito Vale Transporte	12.906,80			
6103	Adiant.Arredond.liq.per.	60,94			
7502	Arredondamento per.anter.				57,88
7801	Pensao Alimenticia				441,43
8101	Vale Transporte				6.869,44
8115	VT não utilizado				255,25
9101	INSS s/ Salários				36.888,84
9103	INSS s/ Complto. 13º Sal.				45,94
9201	IRF s/ Salários				11.494,27
9202	IRF s/ 13º Salário				19,95
<b>Base Cálculo FGTS</b>		<b>Total vencimentos</b>		<b>Total descontos</b>	
	<b>FGTS Mês</b>		462.332,00		56.073,00
		<b>Contrib. Social</b>			
		0,00			
		<b>Base IRRF</b>			
		250.934,22			
			<b>Valor Líquido</b>		406.259,00

## Afastamento do Trabalho

**Cód. Nome Empresa**  
05476 BIOGESP - ASS GESTÃO EXEC SERVS PUB SC  
**Endereço**  
Rua Cardeal Arcoverde, 1641 sl 93/94  
**Bairro:** Pinheiros **CEP:** 05407-002  
**CNPJ:** 26.702.577/0001-39



**Cidade**  
São Paulo **Estado**  
SP  
**Telefone**  
(11)3030-1833 **Fax**  
**E-mail**  
administracao@biogesp.com.br

**Período:** 01/12/2024 **até:** 31/12/2024

### 01198 CLEIDE APARECIDA ALMEIDA ROCHA

Início	FGTS	Término	FGTS	RAIS	Término Estabilidade	Razão
13/11/2024	P1	10/12/2024	Z5	40		2-Doença

**Motivo**  
3 - Acidente/Doença não relacionada ao trabalho

Mesmo Motivo	Tipo Acidente Trânsito	CNPJ do órgão/entidade para o qual o trabalhador foi cedido/requisitado	Ônus da cessão/requisição
N - Não			

CNPJ do Sindicato	Ônus Remuneração

Origem Retificação	Tipo Processo	N° Processo	<input type="checkbox"/> Lei nº 13.982 de 02 de Abril/2020

Desconsiderar Avo(s) 13°  Prorrogar Período Aquisitivo  Suspender Contrato de Experiência

**CNPJ do Órgão** **Servidor optou pela remuneração do cargo efetivo?**

### 01462 MARCIA DE ALMEIDA CORREIA

Início	FGTS	Término	FGTS	RAIS	Término Estabilidade	Razão
26/09/2024	P1			40		2-Doença

**Motivo**  
3 - Acidente/Doença não relacionada ao trabalho

Mesmo Motivo	Tipo Acidente Trânsito	CNPJ do órgão/entidade para o qual o trabalhador foi cedido/requisitado	Ônus da cessão/requisição
N - Não			

CNPJ do Sindicato	Ônus Remuneração

Origem Retificação	Tipo Processo	N° Processo	<input type="checkbox"/> Lei nº 13.982 de 02 de Abril/2020

Desconsiderar Avo(s) 13°  Prorrogar Período Aquisitivo  Suspender Contrato de Experiência

**CNPJ do Órgão** **Servidor optou pela remuneração do cargo efetivo?**

### 01300 MARIA APARECIDA SOUZA TORRES

Início	FGTS	Término	FGTS	RAIS	Término Estabilidade	Razão
11/10/2024	P1			40		2-Doença

**Motivo**  
3 - Acidente/Doença não relacionada ao trabalho

Mesmo Motivo	Tipo Acidente Trânsito	CNPJ do órgão/entidade para o qual o trabalhador foi cedido/requisitado	Ônus da cessão/requisição
N - Não			

CNPJ do Sindicato	Ônus Remuneração

Origem Retificação	Tipo Processo	N° Processo	<input type="checkbox"/> Lei nº 13.982 de 02 de Abril/2020

Desconsiderar Avo(s) 13°  Prorrogar Período Aquisitivo  Suspender Contrato de Experiência

**CNPJ do Órgão** **Servidor optou pela remuneração do cargo efetivo?**

## Contrato de Experiência a Vencer

JML ASSESSORIA CONTABIL E FISCAL EIRELI

JOAO MUNIZ LEITE

RUA CUNHA GAGO, 700 6º ANDAR

SAO PAULO

SP

05421-001

Fone: (011)3030-1833

Fax: (011)3030-1833

CRC Escr.

**05476 BIOGESP - ASS GESTÃO EXEC SERVS PUB SOCI**

**26.702.577/0001-39**

**12/2024**

Cód.	Nome	Função	Local	Admissão		
02171	ANA CAROLINA LESCHICS SANTOS NASCIMENTO	Aux. Administrativo	CAPS AD RIBEIRÃO	18/11/2024		
<b>1º Período</b>		<b>Nº Dias:</b> 45	<b>Vencimento:</b> 01/01/2025	<b>Prorrogação</b>	<b>Nº Dias:</b> 45	<b>Vencimento:</b> 15/02/2025



## Férias Vencidas ou a Vencer (Ordem de Limite de Concessão)

JML ASSESSORIA CONTABIL E FISCAL EIRELI RUA CUNHA GAGO, 700 6º ANDAR

Fone:(011)3030-1833

Fax: (011)3030-1833

**05476 BIOGESP - ASS GESTÃO EXEC SERVS PUB SOCI 26.702.577/0001-39 12/2024**

Cód.	Nome	Quitado	Local	Afastamento	Faltas	Vencimento	Lim. Concessão	Dobro	Agendado para
1176	ANDREIA SANTOS DUARTE		RT			09/08/2024	10/07/2025		
1178	ANDRIELI PONTES GOMES		RT		2	09/08/2024	10/07/2025		
1194	ADILER JOSE DOS SANTOS		RT			09/08/2024	10/07/2025		
1198	CLEIDE APARECIDA ALMEIDA ROCHA		RT		1	09/08/2024	10/07/2025		
1199	EMERSON BRUNO DOREA BARROS GOMES		RT			09/08/2024	10/07/2025		
1234	ALECSANDRA DOS SANTOS CALDEIRA		RT	78 dias		09/08/2024	10/07/2025		
1239	DILMA CAMPOS FERREIRA		RT			09/08/2024	10/07/2025		
1241	ALESSANDRA RAMOS DA SILVA		RT			09/08/2024	10/07/2025		
1247	ALICE BORGES BRAMANTI		RT		1	09/08/2024	10/07/2025		
1265	JULIANA APARECIDA CARDOSO MEIRA		RT		1	09/08/2024	10/07/2025		
1277	KATIA REGINA DE ALMEIDA BONNO CARVALHC		RT			09/08/2024	10/07/2025		
1283	LIDIANE MARIA MOURA DE OLIVEIRA		RT			09/08/2024	10/07/2025		
1293	MAIARA ALMEIDA DOS SANTOS		RT			09/08/2024	10/07/2025		
1298	MARIA APARECIDA GOMES DA SILVA MOURA		RT			09/08/2024	10/07/2025		
1300	MARIA APARECIDA SOUZA TORRES		RT			09/08/2024	10/07/2025		
1301	MARIA ROSANGELA LOPES		RT			09/08/2024	10/07/2025		
1302	MARIA SANTIAGO DE ALMEIDA		RT			09/08/2024	10/07/2025		
1305	MARIA DA PAIXAO SANTOS		RT			09/08/2024	10/07/2025		
1306	MARIEIDE GOMES SANTOS		RT			09/08/2024	10/07/2025		
1307	MARIA DAS NEVES FERREIRA DOS SANTOS SII		RT			09/08/2024	10/07/2025		
1309	MARIA DO SOCORRO DA SILVA NUNES		RT		1	09/08/2024	10/07/2025		
1317	MEIRE APARECIDA DE OLIVEIRA		RT			09/08/2024	10/07/2025		
1318	NOEMI FONSECA DA SILVA		RT		2	09/08/2024	10/07/2025		
1320	MARIA ESTELA DA CRUZ BERBER		RT		1	09/08/2024	10/07/2025		
1322	MARIA EUNICE DA SILVA RIBEIRO		RT			09/08/2024	10/07/2025		
1328	MARIA HELENA PONTES DOS SANTOS		RT			09/08/2024	10/07/2025		
1331	PAMELA RODRIGUES DO NASCIMENTO SANTO		RT			09/08/2024	10/07/2025		
1332	MARIA IRACILDA BERNARDO CANDIDO		RT			09/08/2024	10/07/2025		
1344	SUZI GOES CARLOS		RT		1	09/08/2024	10/07/2025		
1351	SUELI DORNELAS DE LIMA		RT		1	09/08/2024	10/07/2025		
1353	TAMIRES DA SILVA SANTOS		RT			09/08/2024	10/07/2025		
1360	TANIA VERNI		RT		1	09/08/2024	10/07/2025		
1366	TELMA APARECIDA SANTOS DE OLIVEIRA		RT		1	09/08/2024	10/07/2025		
1369	TERESA CRISTINA DOS SANTOS OLIVEIRA		RT			09/08/2024	10/07/2025		
1370	SIMONE MORAIS RODRIGUES		RT			09/08/2024	10/07/2025		
1376	ROSALINA APARECIDA CARDOSO		RT			09/08/2024	10/07/2025		
1378	ROSELI MAIA		RT			09/08/2024	10/07/2025		
1381	ROSEMEIRE APARECIDA ROSA		RT			09/08/2024	10/07/2025		
1382	VANESSIA MARIA DA SILVA		RT			09/08/2024	10/07/2025		
1387	VICTORIA CRISTINA MOSELLI GOMES DA SILVA		RT		1	09/08/2024	10/07/2025		
1350	STEPHANIE DE CASTRO DOMINGUES		RT			08/11/2024	09/10/2025		
1431	PRISCILA ALMEIDA BARROS DA SILVA		RT			09/11/2024	10/10/2025		
1448	MARIA EDNA SOUZA DE FRANCA		RT			09/11/2024	10/10/2025		
1471	FATIMA GARCIA CONDE PIMENTEL		RT			10/11/2024	11/10/2025		
1457	TAYNA DA SILVA MOURA		RT		1	11/11/2024	12/10/2025		
1462	MARCIA DE ALMEIDA CORREIA		RT	42 dias		21/11/2024	22/10/2025		
1339	KEZIA CAMPOS DE SENA		RT			31/12/2024	01/12/2025		
1626	ROSEMEIRE TEIXEIRA ADRIANO DE JESUS		RT			13/03/2025	11/02/2026		
1620	ALESSANDRA LIMA DE OLIVEIRA		RT		1	18/03/2025	16/02/2026		
1258	JESSICA GABRIELA DE OLIVEIRA		RT			30/04/2025	31/03/2026		
1693	MARIA NILDA DE SOUSA		RT			06/05/2025	06/04/2026		
2071	PIERA CRISTINE APARECIDA VERNI DA CRUZ		RT			05/06/2025	06/05/2026		
2085	CINTIA CIBELE DOS SANTOS		RT			19/06/2025	20/05/2026		
2086	CATIA REGINA DOMINGUES		RT			19/06/2025	20/05/2026		
1784	JUSSARA RIBEIRO DA SILVA SOUZA		RT			30/06/2025	31/05/2026		
2094	CLEONICE DE ALMEIDA MORETTI DA SILVA		RT			11/07/2025	11/06/2026		
2097	GABRIELA DIAS DA SILVA		RT			18/07/2025	18/06/2026		
1831	NATALIA IRIS VOGA COSTA		RT			31/07/2025	01/07/2026		
1381	ROSEMEIRE APARECIDA ROSA		RT			09/08/2025	10/07/2026		
1382	VANESSIA MARIA DA SILVA		RT			09/08/2025	10/07/2026		
1385	SAMARA DAIANA DE SOUZA SIQUEIRA		RT			09/08/2025	10/07/2026		
1387	VICTORIA CRISTINA MOSELLI GOMES DA SILVA		RT			09/08/2025	10/07/2026		
1331	PAMELA RODRIGUES DO NASCIMENTO SANTO		RT			09/08/2025	10/07/2026		
1332	MARIA IRACILDA BERNARDO CANDIDO		RT			09/08/2025	10/07/2026		
1344	SUZI GOES CARLOS		RT			09/08/2025	10/07/2026		
1349	SHEILA WOLF GOMES		RT			09/08/2025	10/07/2026		
1351	SUELI DORNELAS DE LIMA		RT			09/08/2025	10/07/2026		
1353	TAMIRES DA SILVA SANTOS		RT			09/08/2025	10/07/2026		
1370	SIMONE MORAIS RODRIGUES		RT			09/08/2025	10/07/2026		
1374	ROSA DIVINA PEREIRA		RT			09/08/2025	10/07/2026		
1376	ROSALINA APARECIDA CARDOSO		RT			09/08/2025	10/07/2026		
1378	ROSELI MAIA		RT			09/08/2025	10/07/2026		
1360	TANIA VERNI		RT			09/08/2025	10/07/2026		



## Férias Vencidas ou a Vencer (Ordem de Limite de Concessão)

JML ASSESSORIA CONTABIL E FISCAL EIRELI RUA CUNHA GAGO, 700 6º ANDAR

Fone:(011)3030-1833

Fax: (011)3030-1833

**05476 BIOGESP - ASS GESTÃO EXEC SERVS PUB SOCI 26.702.577/0001-39 12/2024**

Cód.	Nome	Quitado	Local	Afastamento	Faltas	Vencimento	Lim. Concessão	Dobro	Agendado para
1366	TELMA APARECIDA SANTOS DE OLIVEIRA		RT		1	09/08/2025	10/07/2026		
1368	VALDIRENE BARBOSA VAZ		RT			09/08/2025	10/07/2026		
1369	TERESA CRISTINA DOS SANTOS OLIVEIRA		RT			09/08/2025	10/07/2026		
1253	JEANES DOS SANTOS DUARTE		RT			09/08/2025	10/07/2026		
1265	JULIANA APARECIDA CARDOSO MEIRA		RT			09/08/2025	10/07/2026		
1268	ANA CRISTINA NUNES		RT			09/08/2025	10/07/2026		
1277	KATIA REGINA DE ALMEIDA BONNO CARVALHC		RT			09/08/2025	10/07/2026		
1239	DILMA CAMPOS FERREIRA		RT			09/08/2025	10/07/2026		
1241	ALESSANDRA RAMOS DA SILVA		RT			09/08/2025	10/07/2026		
1247	ALICE BORGES BRAMANTI		RT			09/08/2025	10/07/2026		
1251	IEDA DOS SANTOS PAZ		RT			09/08/2025	10/07/2026		
1199	EMERSON BRUNO DOREA BARROS GOMES		RT			09/08/2025	10/07/2026		
1205	ELISANDRA MENEZES SOARES		RT			09/08/2025	10/07/2026		
1225	FRANCISCA NUNES SILVA DOS SANTOS		RT			09/08/2025	10/07/2026		
1234	ALECSANDRA DOS SANTOS CALDEIRA		RT			09/08/2025	10/07/2026		
1176	ANDREIA SANTOS DUARTE		RT			09/08/2025	10/07/2026		
1178	ANDRIELI PONTES GOMES		RT			09/08/2025	10/07/2026		
1193	ARIANE DOS SANTOS DUARTE		RT			09/08/2025	10/07/2026		
1194	ADILER JOSE DOS SANTOS		RT			09/08/2025	10/07/2026		
1198	CLEIDE APARECIDA ALMEIDA ROCHA		RT	13 dias	1	09/08/2025	10/07/2026		
1318	NOEMI FONSECA DA SILVA		RT		1	09/08/2025	10/07/2026		
1320	MARIA ESTELA DA CRUZ BERBER		RT			09/08/2025	10/07/2026		
1322	MARIA EUNICE DA SILVA RIBEIRO		RT			09/08/2025	10/07/2026		
1328	MARIA HELENA PONTES DOS SANTOS		RT			09/08/2025	10/07/2026		
1307	MARIA DAS NEVES FERREIRA DOS SANTOS SII		RT			09/08/2025	10/07/2026		
1309	MARIA DO SOCORRO DA SILVA NUNES		RT			09/08/2025	10/07/2026		
1317	MEIRE APARECIDA DE OLIVEIRA		RT			09/08/2025	10/07/2026		
1301	MARIA ROSANGELA LOPES		RT			09/08/2025	10/07/2026		
1302	MARIA SANTIAGO DE ALMEIDA		RT			09/08/2025	10/07/2026		
1305	MARIA DA PAIXAO SANTOS		RT			09/08/2025	10/07/2026		
1306	MARIEIDE GOMES SANTOS		RT			09/08/2025	10/07/2026		
1283	LIDIANE MARIA MOURA DE OLIVEIRA		RT			09/08/2025	10/07/2026		
1293	MAIARA ALMEIDA DOS SANTOS		RT			09/08/2025	10/07/2026		
1298	MARIA APARECIDA GOMES DA SILVA MOURA		RT			09/08/2025	10/07/2026		
1300	MARIA APARECIDA SOUZA TORRES		RT	56 dias		09/08/2025	10/07/2026		
2142	FERNANDA ALVINA SIMON CARVALHO		RT			16/09/2025	17/08/2026		
1350	STEPHANIE DE CASTRO DOMINGUES		RT			08/11/2025	09/10/2026		
1431	PRISCILA ALMEIDA BARROS DA SILVA		RT			09/11/2025	10/10/2026		
1448	MARIA EDNA SOUZA DE FRANCA		RT			09/11/2025	10/10/2026		
1471	FATIMA GARCIA CONDE PIMENTEL		RT			10/11/2025	11/10/2026		
1457	TAYNA DA SILVA MOURA		RT			11/11/2025	12/10/2026		
1462	MARCIA DE ALMEIDA CORREIA		RT	29 dias		21/11/2025	22/10/2026		
1339	KEZIA CAMPOS DE SENA		RT			31/12/2025	01/12/2026		

**TOTAL DE FUNCIONÁRIOS: 0069**

Conforme Lei 13.467/2017 (REFORMA TRABALHISTA) Art. 134- Parág. 3º: É vedado o início das Férias no período de dois dias que antecede feriado ou dia de repouso semanal remunerado.

## Contrato de Experiência a Vencer

JML ASSESSORIA CONTABIL E FISCAL EIRELI

JOAO MUNIZ LEITE

RUA CUNHA GAGO, 700 6º ANDAR

SAO PAULO

SP

05421-001

Fone: (011)3030-1833

Fax: (011)3030-1833

CRC Escr.

**05476 BIOGESP - ASS GESTÃO EXEC SERVS PUB SOCI**

**26.702.577/0001-39**

**12/2024**

Cód.	Nome	Função	Local	Admissão
02160	DAIANE KELLY OLIVEIRA DA SILVA VEIGA	Tecnico de Enfermagem	UPA RIBEIRÃO - STA LUZIA	22/10/2024
	<b>1º Período</b>	<b>Nº Dias:</b> 45 <b>Vencimento:</b> 05/12/2024	<b>Prorrogação</b>	<b>Nº Dias:</b> 45 <b>Vencimento:</b> 19/01/2025
02169	TANIA MARIA DE MENESES	Tec. de Farmácia	UPA RIBEIRÃO - STA LUZIA	13/11/2024
	<b>1º Período</b>	<b>Nº Dias:</b> 45 <b>Vencimento:</b> 27/12/2024	<b>Prorrogação</b>	<b>Nº Dias:</b> 45 <b>Vencimento:</b> 10/02/2025

## Contrato de Experiência a Vencer

JML ASSESSORIA CONTABIL E FISCAL EIRELI

JOAO MUNIZ LEITE

RUA CUNHA GAGO, 700 6º ANDAR

SAO PAULO

SP

05421-001

Fone: (011)3030-1833

Fax: (011)3030-1833

CRC Escr.

**05476 BIOGESP - ASS GESTÃO EXEC SERVS PUB SOCI**

**26.702.577/0001-39**

**12/2024**

Cód.	Nome	Função	Local	Admissão
02171	ANA CAROLINA LESCHICS SANTOS NASCIMENTO	Aux. Administrativo	CAPS AD RIBEIRÃO	18/11/2024
<b>1º Período</b>		<b>Nº Dias:</b> 45	<b>Vencimento:</b> 01/01/2025	<b>Prorrogação</b>
		<b>Nº Dias:</b> 45	<b>Vencimento:</b> 15/02/2025	

## Contrato de Experiência a Vencer

JML ASSESSORIA CONTABIL E FISCAL EIRELI

JOAO MUNIZ LEITE

RUA CUNHA GAGO, 700 6º ANDAR

SAO PAULO

SP

05421-001

Fone: (011)3030-1833

Fax: (011)3030-1833

CRC Escr.

**05476 BIOGESP - ASS GESTÃO EXEC SERVS PUB SOCI**

**26.702.577/0001-39**

**12/2024**

Cód.	Nome	Função	Local	Admissão
02160	DAIANE KELLY OLIVEIRA DA SILVA VEIGA	Tecnico de Enfermagem	UPA RIBEIRÃO - STA LUZIA	22/10/2024
	<b>1º Período</b>	<b>Nº Dias:</b> 45 <b>Vencimento:</b> 05/12/2024	<b>Prorrogação</b>	<b>Nº Dias:</b> 45 <b>Vencimento:</b> 19/01/2025
02169	TANIA MARIA DE MENESES	Tec. de Farmácia	UPA RIBEIRÃO - STA LUZIA	13/11/2024
	<b>1º Período</b>	<b>Nº Dias:</b> 45 <b>Vencimento:</b> 27/12/2024	<b>Prorrogação</b>	<b>Nº Dias:</b> 45 <b>Vencimento:</b> 10/02/2025

## FOLHAS DE PONTO

Nome Completo:	Ana Carolina Leschics Santos Nascimento		
Cargo:	Auxiliar Administrativo	MATRICULA	
Local de Trabalho:	CAPS AD		
Período:	16 DE NOVEMBRO Á 15 DE DEZEMBRO - 08:00 às 17:00		

NOVEMBRO _2024		Primeiro Período		Segundo Período		Assinatura:
		Entrada	Intervalo	Retorno	Saída	
16/11/2024	Sábado					
17/11/2024	Domingo					
18/11/2024	Segunda-feira	06:50	12:01	13:01	16:02	Ana Carolina
19/11/2024	Terça-feira	06:52	12:03	13:03	16:03	Ana Carolina
20/11/2024	Quarta-feira	FERIA:00				
21/11/2024	Quinta-feira	06:55	12:00	13:00	16:03	Ana Carolina
22/11/2024	Sexta-feira	06:58	12:02	13:02	16:00	Ana Carolina
23/11/2024	Sábado					
24/11/2024	Domingo					
25/11/2024	Segunda-feira	07:00	12:00	13:00	16:05	Ana Carolina
26/11/2024	Terça-feira	06:57	12:05	13:05	16:04	Ana Carolina
27/11/2024	Quarta-feira	06:59	12:04	13:04	16:06	Ana Carolina
28/11/2024	Quinta-feira	06:51	12:06	13:06	16:07	Ana Carolina
29/11/2024	Sexta-feira	06:53	12:07	13:07	16:01	Ana Carolina
30/11/2024	Sábado					
01/12/2024	Domingo					
02/12/2024	Segunda-feira	06:56	12:08	13:08	16:09	Ana Carolina
03/12/2024	Terça-feira	06:58	12:02	13:02	16:03	Ana Carolina
04/12/2024	Quarta-feira	06:59	12:01	13:01	16:02	Ana Carolina
05/12/2024	Quinta-feira	06:56	12:05	13:05	16:04	Ana Carolina
06/12/2024	Sexta-feira	06:50	12:00	13:00	16:00	Ana Carolina
07/12/2024	Sábado					
08/12/2024	Domingo					
09/12/2024	Segunda-feira	06:51	12:05	13:05	16:03	Ana Carolina
10/12/2024	Terça-feira	06:53	12:02	13:02	16:04	Ana Carolina
11/12/2024	Quarta-feira	06:56	12:07	13:07	16:00	Ana Carolina
12/12/2024	Quinta-feira	06:55	12:03	13:03	16:01	Ana Carolina
13/12/2024	Sexta-feira	06:57	12:02	13:02	16:04	Ana Carolina
14/12/2024	Sábado					
15/12/2024	Domingo					

Observações:

Data: 16 / 12 / 24.

Assinatura do Colaborador

Assinatura Biogesp  
  
**Jair Martins Amorim**  
 Diretor Técnico Administrativo  
 Biogesp - WMSL



Nome Completo:	ANA FLAVIA MOTA DOS SANTOS		
Cargo:	ENFERMEIRA	MATRICULA	COREN 746280
Local de Trabalho:	CAPS IJ		
Período:	16 DE NOVEMBRO Á 15 DE DEZEMBRO		

NOVEMBRO_2024		Primeiro Período		Segundo Período		Assinatura:
		Entrada	Intervalo	Retorno	Saída	
16/11/2024	Sábado	___:___	___:___	___:___	___:___	
17/11/2024	Domingo	___:___	___:___	___:___	___:___	
18/11/2024	Segunda-feira	08:00	12:00	13:00	17:00	Anaflavia
19/11/2024	Terça-feira	07:59	12:02	13:02	17:10	Anaflavia
20/11/2024	Quarta-feira	___:___	___:___	___:___	___:___	
21/11/2024	Quinta-feira	08:00	12:00	13:00	17:00	Anaflavia
22/11/2024	Sexta-feira	07:57	12:01	13:01	17:02	Anaflavia
23/11/2024	Sábado	___:___	___:___	___:___	___:___	
24/11/2024	Domingo	___:___	___:___	___:___	___:___	
25/11/2024	Segunda-feira	07:58	12:01	13:00	17:00	Anaflavia
26/11/2024	Terça-feira	07:59	12:00	13:00	17:01	Anaflavia
27/11/2024	Quarta-feira	08:00	12:15	13:15	17:02	Anaflavia
28/11/2024	Quinta-feira	07:57	12:03	13:05	17:00	Anaflavia
29/11/2024	Sexta-feira	08:01	12:02	13:02	17:05	Anaflavia
30/11/2024	Sábado	___:___	___:___	___:___	___:___	
01/12/2024	Domingo	___:___	___:___	___:___	___:___	
02/12/2024	Segunda-feira	08:02	12:00	13:00	17:00	Anaflavia
03/12/2024	Terça-feira	07:57	12:02	13:02	17:02	Anaflavia
04/12/2024	Quarta-feira	07:58	12:00	13:00	17:01	Anaflavia
05/12/2024	Quinta-feira	07:59	12:10	13:10	17:00	Anaflavia
06/12/2024	Sexta-feira	08:00	12:01	13:00	14:30	Anaflavia
07/12/2024	Sábado	___:___	___:___	___:___	___:___	
08/12/2024	Domingo	___:___	___:___	___:___	___:___	
09/12/2024	Segunda-feira	07:59	12:00	13:00	17:00	Anaflavia
10/12/2024	Terça-feira	08:00	12:10	13:10	17:01	Anaflavia
11/12/2024	Quarta-feira	08:00	12:01	13:01	17:02	Anaflavia
12/12/2024	Quinta-feira	07:59	12:04	13:05	17:00	Anaflavia
13/12/2024	Sexta-feira	07:57	12:00	13:00	17:03	Anaflavia
14/12/2024	Sábado	___:___	___:___	___:___	___:___	
15/12/2024	Domingo	___:___	___:___	___:___	___:___	

Observações:

06/12/2024 saída às 14:30 de deturpação

Data: 13 / 12 / 2024

Assinatura do Colaborador

Anaflavia

Assinatura Biogesp

Jair Martins Amorim  
Diretor Técnico Administrativo  
Biogesp/HMJA



Nome Completo:	APARECIDA DE ALMEIDA CORREIA		
Cargo:	OFICINEIRA	MATRICULA	
Local de Trabalho:	CAPS II		
Período:	08:00 as 17:00 hs		

Novembro _2024		Primeiro Período		Segundo Período		Assinatura:
		Entrada	Intervalo	Retorno	Saída	
16/11/2024	Sábado	==	==	==	==	==
17/11/2024	Domingo	==	==	==	==	==
18/11/2024	Segunda-feira	07:55	12:00	13:00	17:01	Aparecida
19/11/2024	Terça-feira	07:54	12:00	13:00	17:01	Aparecida
20/11/2024	Quarta-feira	==	==	==	==	==
21/11/2024	Quinta-feira	07:57	12:00	13:00	16:59	Aparecida
22/11/2024	Sexta-feira	07:50	12:00	13:00	16:59	Aparecida
23/11/2024	Sábado	==	==	==	==	==
24/11/2024	Domingo	==	==	==	==	==
25/11/2024	Segunda-feira	07:55	12:00	13:00	17:01	Aparecida
26/11/2024	Terça-feira	07:58	12:00	13:00	17:01	Aparecida
27/11/2024	Quarta-feira	07:50	12:00	13:00	17:02	Aparecida
28/11/2024	Quinta-feira	07:55	12:00	13:00	16:59	Aparecida
29/11/2024	Sexta-feira	07:58	12:00	13:00	15:30	Aparecida
30/11/2024	Sábado	==	==	==	==	==
01/12/2024	Domingo	==	==	==	==	==
02/12/2024	Segunda-feira	07:50	12:00	13:00	16:59	Aparecida
03/12/2024	Terça-feira	07:56	12:00	13:00	16:59	Aparecida
04/12/2024	Quarta-feira	07:54	12:00	13:00	17:01	Aparecida
05/12/2024	Quinta-feira	07:58	12:00	13:00	17:01	Aparecida
06/12/2024	Sexta-feira	07:55	12:00	13:00	17:01	Aparecida
07/12/2024	Sábado	==	==	==	==	==
08/12/2024	Domingo	==	==	==	==	==
09/12/2024	Segunda-feira	07:50	12:00	13:00	17:01	Aparecida
10/12/2024	Terça-feira	07:56	12:00	13:00	16:59	Aparecida
11/12/2024	Quarta-feira	07:52	12:00	13:00	16:58	Aparecida
12/12/2024	Quinta-feira	07:59	12:00	13:00	16:59	Aparecida
13/12/2024	Sexta-feira	07:52	12:00	13:00	17:01	Aparecida
14/12/2024	Sábado	==	==	==	==	==
15/12/2024	Domingo	==	==	==	==	==

Observações:

Data: 13 / 12 / 24

Assinatura do Colaborador

Aparecida

Assinatura Biogesp

Jair Martins Amorim  
Diretor Técnico Administrativo  
Biogesp - Annel



Nome Completo:	APARECIDA PRISCILA DA SILVA PEREIRA ALEIXO		
Cargo:	ENFERMEIRA	MATRICULA	
Local de Trabalho:	CAPS II		
Período:	08:00 as 17:00 hs		

Novembro _2024		Primeiro Período		Segundo Período		Assinatura:
		Entrada	Intervalo	Retorno	Saída	
16/11/2024	Sábado	—:—	—:—	—:—	—:—	
17/11/2024	Domingo	—:—	—:—	—:—	—:—	
18/11/2024	Segunda-feira	08:05	12:00	13:00	18:00	
19/11/2024	Terça-feira	08:07	12:00	13:00	18:00	
20/11/2024	Quarta-feira	—:—	—:—	—:—	—:—	
21/11/2024	Quinta-feira	07:55	12:00	13:00	17:05	
22/11/2024	Sexta-feira	08:04	12:00	13:00	17:20	
23/11/2024	Sábado	—:—	—:—	—:—	—:—	
24/11/2024	Domingo	—:—	—:—	—:—	—:—	
25/11/2024	Segunda-feira	08:08	12:00	13:00	18:00	
26/11/2024	Terça-feira	07:57	12:00	13:00	17:30	
27/11/2024	Quarta-feira	07:45	12:00	13:00	17:40	
28/11/2024	Quinta-feira	08:06	12:00	13:00	18:00	
29/11/2024	Sexta-feira	—:—	Banco de Horas	—:—	—:—	
30/11/2024	Sábado	—:—	—:—	—:—	—:—	
01/12/2024	Domingo	—:—	—:—	—:—	—:—	
02/12/2024	Segunda-feira	07:57	12:00	13:00	17:40	
03/12/2024	Terça-feira	08:05	12:00	13:00	18:00	
04/12/2024	Quarta-feira	08:05	—:—	—:—	17:40	
05/12/2024	Quinta-feira	08:07	12:00	13:00	18:00	
06/12/2024	Sexta-feira	08:05	12:00	13:00	19:30	
07/12/2024	Sábado	—:—	—:—	—:—	—:—	
08/12/2024	Domingo	—:—	—:—	—:—	—:—	
09/12/2024	Segunda-feira	08:06	12:00	13:00	18:30	
10/12/2024	Terça-feira	08:03	12:00	13:00	18:00	
11/12/2024	Quarta-feira	07:57	12:00	13:00	18:40	
12/12/2024	Quinta-feira	08:10	12:00	13:00	17:30	
13/12/2024	Sexta-feira	—:—	Banco de Horas	—:—	—:—	
14/12/2024	Sábado	—:—	—:—	—:—	—:—	
15/12/2024	Domingo	—:—	—:—	—:—	—:—	

Observações:

04/12 - ação externa  
06/12 - ação externa

Data: 13 / 12 / 2024

Assinatura do Colaborador

Assinatura Biogesp

**Jair Martins Amorim**  
Diretor Técnico Administrativo  
Biogesp - Rm. 1



Nome Completo:	CARLA DE CAMPOS SOUZA		
Cargo:	ASSISTENTE SOCIAL	MATRICULA	
Local de Trabalho:	CAPS II		
Período:			

Novembro _2024		Primeiro Período		Segundo Período		Assinatura:
		Entrada	Intervalo	Retorno	Saída	
16/11/2024	Sábado					
17/11/2024	Domingo					
18/11/2024	Segunda-feira	11:08	12:45	13:00	17:25	
19/11/2024	Terça-feira	07:58	12:15	13:17	17:22	
20/11/2024	Quarta-feira					
21/11/2024	Quinta-feira	Banco de horas				
22/11/2024	Sexta-feira	Banco de horas				
23/11/2024	Sábado					
24/11/2024	Domingo					
25/11/2024	Segunda-feira	11:05	12:50	13:07	17:22	
26/11/2024	Terça-feira	11:08	12:47	13:10	17:05	
27/11/2024	Quarta-feira	10:58	12:50	13:07	17:20	
28/11/2024	Quinta-feira	11:03	12:45	13:00	17:05	
29/11/2024	Sexta-feira	09:05	12:00	13:00	17:02	
30/11/2024	Sábado					
01/12/2024	Domingo					
02/12/2024	Segunda-feira	11:07	13:00	13:15	17:05	
03/12/2024	Terça-feira	10:55	12:55	13:07	17:02	
04/12/2024	Quarta-feira	11:02	13:00	13:20	17:30	
05/12/2024	Quinta-feira	11:07	12:50	13:09	17:25	
06/12/2024	Sexta-feira	08:59	12:15	13:17	17:05	
07/12/2024	Sábado					
08/12/2024	Domingo					
09/12/2024	Segunda-feira	11:05	12:44	13:07	17:05	
10/12/2024	Terça-feira	11:03	12:45	13:00	17:12	
11/12/2024	Quarta-feira	11:00	12:50	13:05	17:30	
12/12/2024	Quinta-feira	10:57	12:45	13:00	17:00	
13/12/2024	Sexta-feira	09:05	12:00	13:00	16:00	
14/12/2024	Sábado					
15/12/2024	Domingo					

Observações:

Data: \_\_\_ / \_\_\_ / \_\_\_

Assinatura do Colaborador

Assinatura Biogesp

**Jair Martins Amorim**  
Diretor Técnico Administrativo  
Biogesp - MM3L



Nome Completo:	CAROLINE APARECIDA RIBEIRO		
Cargo:	AUX. ADMINISTRATIVO	MATRICULA	
Local de Trabalho:	CAPS II		
Período:	08:00 AS 17:00 HS		

Novembro 2024		Primeiro Período		Segundo Período		Assinatura:
		Entrada	Intervalo	Retorno	Saída	
16/11/2024	Sábado					
17/11/2024	Domingo					
18/11/2024	Segunda-feira	07:57	12:00	13:00	17:01	Caroline Ap. Ribeiro
19/11/2024	Terça-feira	07:58	12:00	13:00	17:02	Caroline Ap. Ribeiro
20/11/2024	Quarta-feira					Caroline Ap. Ribeiro
21/11/2024	Quinta-feira	11:00	-	-	17:01	Caroline Ap. Ribeiro
22/11/2024	Sexta-feira	07:58	12:00	13:00	17:02	Caroline Ap. Ribeiro
23/11/2024	Sábado					
24/11/2024	Domingo					
25/11/2024	Segunda-feira	07:59	12:00	13:00	17:02	Caroline Ap. Ribeiro
26/11/2024	Terça-feira	07:57	12:00	13:00	17:01	Caroline Ap. Ribeiro
27/11/2024	Quarta-feira	07:58	12:00	13:00	17:03	Caroline Ap. Ribeiro
28/11/2024	Quinta-feira	07:59	12:00	13:00	17:02	Caroline Ap. Ribeiro
29/11/2024	Sexta-feira	07:58	12:00	13:00	17:01	Caroline Ap. Ribeiro
30/11/2024	Sábado					
01/12/2024	Domingo					
02/12/2024	Segunda-feira	07:57	12:00	13:00	17:02	Caroline Ap. Ribeiro
03/12/2024	Terça-feira	07:59	12:00	13:00	17:03	Caroline Ap. Ribeiro
04/12/2024	Quarta-feira	07:58	12:00	13:00	17:01	Caroline Ap. Ribeiro
05/12/2024	Quinta-feira	07:59	12:00	13:00	17:02	Caroline Ap. Ribeiro
06/12/2024	Sexta-feira	07:58	12:00	13:00	17:01	Caroline Ap. Ribeiro
07/12/2024	Sábado					
08/12/2024	Domingo					
09/12/2024	Segunda-feira	07:59	12:00	13:00	17:01	Caroline Ap. Ribeiro
10/12/2024	Terça-feira	07:58	12:00	13:00	17:02	Caroline Ap. Ribeiro
11/12/2024	Quarta-feira	07:57	12:00	13:00	17:03	Caroline Ap. Ribeiro
12/12/2024	Quinta-feira	07:58	12:00	13:00	17:02	Caroline Ap. Ribeiro
13/12/2024	Sexta-feira	07:59	12:00	13:00	17:01	Caroline Ap. Ribeiro
14/12/2024	Sábado					
15/12/2024	Domingo					

Observações:

21/11 comprovante de horas (exames)

Data: 13 / 12 / 24

Assinatura do Colaborador

Caroline Ribeiro

Assinatura Biogesp

Jair Martins Amorim  
Diretor Técnico Administrativo  
Biogesp - HM.1



Nome Completo:	CATIA APARECIDA DOMINGOS MARCIONILHO SOUZA		
Cargo:	TÉCNICA DE ENFERMAGEM	MATRICULA	COREN 1487241
Local de Trabalho:	CAPS IJ		
Período:	16 DE NOVEMBRO Á 15 DE DEZEMBRO		

NOVEMBRO 2024		Primeiro Período		Segundo Período		Assinatura:
		Entrada	Intervalo	Retorno	Saída	
16/11/2024	Sábado	___:___	___:___	___:___	___:___	
17/11/2024	Domingo	___:___	___:___	___:___	___:___	
18/11/2024	Segunda-feira	07:55	13:12	14:12	17:03	Cátia
19/11/2024	Terça-feira	07:53	13:10	14:10	17:06	Cátia
20/11/2024	Quarta-feira	___:___	___:___	___:___	___:___	
21/11/2024	Quinta-feira	07:58	13:00	13:30	17:02	Cátia
22/11/2024	Sexta-feira	07:56	13:08	14:08	17:08	Cátia
23/11/2024	Sábado	___:___	___:___	___:___	___:___	
24/11/2024	Domingo	___:___	___:___	___:___	___:___	
25/11/2024	Segunda-feira	07:52	13:02	14:02	17:10	Cátia
26/11/2024	Terça-feira	07:54	13:04	14:04	17:02	Cátia
27/11/2024	Quarta-feira	07:52	13:06	14:06	17:08	Cátia
28/11/2024	Quinta-feira	07:55	13:04	13:32	17:04	Cátia
29/11/2024	Sexta-feira	07:56	13:07	14:07	17:03	Cátia
30/11/2024	Sábado	___:___	___:___	___:___	___:___	
01/12/2024	Domingo	___:___	___:___	___:___	___:___	
02/12/2024	Segunda-feira	07:57	13:06	14:06	17:05	Cátia
03/12/2024	Terça-feira	07:53	13:12	14:12	17:02	Cátia
04/12/2024	Quarta-feira	07:55	13:10	14:10	17:04	Cátia
05/12/2024	Quinta-feira	07:58	13:00	13:40	17:03	Cátia
06/12/2024	Sexta-feira	07:52	13:15	14:11	15:20	Cátia
07/12/2024	Sábado	___:___	___:___	___:___	___:___	
08/12/2024	Domingo	___:___	___:___	___:___	___:___	
09/12/2024	Segunda-feira	07:54	13:06	14:06	17:03	Cátia
10/12/2024	Terça-feira	07:50	13:02	14:02	17:02	Cátia
11/12/2024	Quarta-feira	07:55	13:20	14:20	17:06	Cátia
12/12/2024	Quinta-feira	07:57	13:11	14:11	17:05	Cátia
13/12/2024	Sexta-feira	07:53	13:06	14:06	17:02	Cátia
14/12/2024	Sábado	___:___	___:___	___:___	___:___	
15/12/2024	Domingo	___:___	___:___	___:___	___:___	

Observações:

Obs: no dia 06/12, saída as 15:20 horas devido a dedetização do caps

Data: 15 / 12 / 24

Assinatura do Colaborador

Assinatura Biogesp  
**Jair Martins Amorim**  
 Diretor Técnico Administrativo  
 Biogesp - M.J.





**CONTROLE DE PRESENÇA**

Nome Completo:	DAIANE APARECIDA SANTOS		
Cargo:	RECEPCIONISTA	MATRICULA	
Local de Trabalho:	CAPS II		
Período:	08:00 as 17:00 hs		

Novembro 2024		Primeiro Período		Segundo Período		Assinatura:
		Entrada	Intervalo	Retorno	Saída	
16/11/2024	Sábado	___:___	___:___	___:___	___:___	
17/11/2024	Domingo	___:___	___:___	___:___	___:___	
18/11/2024	Segunda-feira	08:00	13:00	14:00	17:00	#
19/11/2024	Terça-feira	07:59	13:00	14:00	17:01	#
20/11/2024	Quarta-feira	Feriado	Feriado	Feriado	Feriado	Feriado
21/11/2024	Quinta-feira	08:00	13:00	14:00	17:00	#
22/11/2024	Sexta-feira	08:00	13:00	14:00	17:01	#
23/11/2024	Sábado	___:___	___:___	___:___	___:___	
24/11/2024	Domingo	___:___	___:___	___:___	___:___	
25/11/2024	Segunda-feira	07:59	13:00	14:00	17:00	#
26/11/2024	Terça-feira	08:00	13:00	14:00	17:02	#
27/11/2024	Quarta-feira	08:00	13:00	14:00	17:00	#
28/11/2024	Quinta-feira	07:58	13:00	14:00	17:01	#
29/11/2024	Sexta-feira	08:00	13:00	14:00	17:00	#
30/11/2024	Sábado	___:___	___:___	___:___	___:___	
01/12/2024	Domingo	___:___	___:___	___:___	___:___	
02/12/2024	Segunda-feira	08:00	13:00	14:00	17:00	#
03/12/2024	Terça-feira	07:59	13:00	14:00	17:00	#
04/12/2024	Quarta-feira	08:00	13:00	14:00	17:01	#
05/12/2024	Quinta-feira	08:00	13:00	14:00	17:02	#
06/12/2024	Sexta-feira	07:59	13:00	14:00	17:00	#
07/12/2024	Sábado	___:___	___:___	___:___	___:___	
08/12/2024	Domingo	___:___	___:___	___:___	___:___	
09/12/2024	Segunda-feira	atestado	atestado	atestado	atestado	atestado
10/12/2024	Terça-feira	08:00	13:00	14:00	17:00	#
11/12/2024	Quarta-feira	08:00	13:00	14:00	17:01	#
12/12/2024	Quinta-feira	08:00	13:00	14:00	17:02	#
13/12/2024	Sexta-feira	07:59	13:00	14:00	17:01	#
14/12/2024	Sábado	___:___	___:___	___:___	___:___	
15/12/2024	Domingo	___:___	___:___	___:___	___:___	

Observações:

Data: 15 / 12 / 24

Assinatura do Colaborador

*Daiane Santos*

Assinatura Biogesp

**Jair Martins Amorim**  
 Diretor Técnico Administrativo  
 Biogesp - HM.L



Nome Completo:	EDER DE ASSIS		
Cargo:	EDUCADOR FÍSICO	MATRICULA	CREF 097083G - SP
Local de Trabalho:	CAPS IJ		
Período:	16 DE NOVEMBRO À 15 DE DEZEMBRO		

NOVEMBRO_2024		Primeiro Período		Segundo Período		Assinatura:
		Entrada	Intervalo	Retorno	Saída	
16/11/2024	Sábado	—:—	—:—	—:—	—:—	
17/11/2024	Domingo	—:—	—:—	—:—	—:—	
18/11/2024	Segunda-feira	07:58	12:00	13:00	17:02	
19/11/2024	Terça-feira	07:57	12:00	13:00	17:03	
20/11/2024	Quarta-feira	—:—	—:—	—:—	—:—	
21/11/2024	Quinta-feira	07:59	12:00	13:00	17:02	
22/11/2024	Sexta-feira	07:58	12:00	13:00	17:03	
23/11/2024	Sábado	—:—	—:—	—:—	—:—	
24/11/2024	Domingo	—:—	—:—	—:—	—:—	
25/11/2024	Segunda-feira	07:56	12:00	13:00	17:01	
26/11/2024	Terça-feira	07:58	12:00	13:00	17:02	
27/11/2024	Quarta-feira	07:57	12:00	13:00	17:03	
28/11/2024	Quinta-feira	07:56	12:00	13:00	17:02	
29/11/2024	Sexta-feira	07:57	12:00	13:00	17:01	
30/11/2024	Sábado	—:—	—:—	—:—	—:—	
01/12/2024	Domingo	—:—	—:—	—:—	—:—	
02/12/2024	Segunda-feira	07:58	12:00	13:00	17:03	
03/12/2024	Terça-feira	07:59	12:00	13:00	17:01	
04/12/2024	Quarta-feira	07:57	12:00	13:00	17:02	
05/12/2024	Quinta-feira	07:58	12:00	13:00	17:03	
06/12/2024	Sexta-feira	07:59	12:00	13:00	17:04	
07/12/2024	Sábado	—:—	—:—	—:—	—:—	
08/12/2024	Domingo	—:—	—:—	—:—	—:—	
09/12/2024	Segunda-feira	FALTA	—:—	—:—	—:—	
10/12/2024	Terça-feira	FALTA	—:—	—:—	—:—	
11/12/2024	Quarta-feira	FALTA	—:—	—:—	—:—	
12/12/2024	Quinta-feira	FALTA	—:—	—:—	—:—	
13/12/2024	Sexta-feira	FALTA	—:—	—:—	—:—	
14/12/2024	Sábado	—:—	—:—	—:—	—:—	
15/12/2024	Domingo	—:—	—:—	—:—	—:—	

Observações:

Data: 13/12/24

Assinatura do Colaborador

Assinatura Biogesp

**Jair Martins Amorim**  
 Diretor Técnico Administrativo  
 Biogesp - HMLJ



# CONTROLE DE PRESENÇA

Nome Completo:	EDNALDA HELENA DA SILVA -
Cargo:	AUXILIAR DE SERVIÇOS GERAIS
Local de Trabalho:	CAPS AD
Período:	08:00 as 17:00

NOVEMBRO/DEZEMBRO 2024		Primeiro Período		Segundo Período		Assinatura
		Entrada	Intervalo	Retorno	Saída	
16/11/2024	Sabado	—:—	—:—	—:—	—:—	
17/11/2024	Domingo	—:—	—:—	—:—	—:—	
18/11/2024	Segunda-Feira	07:58	13:00	14:00	17:08	Ednalda
19/11/2024	Terça-Feira	07:55	13:00	14:00	17:05	Ednalda
20/11/2024	Quarta-Feira	—:—	—:—	—:—	—:—	
21/11/2024	Quinta-Feira	07:54	13:00	14:00	17:03	Ednalda
22/11/2024	Sexta-Feira	07:53	13:00	14:00	17:05	Ednalda
23/11/2024	Sábado	—:—	—:—	—:—	—:—	
24/11/2024	Domingo	—:—	—:—	—:—	—:—	
25/11/2024	Segunda-Feira	07:58	13:00	14:00	17:03	Ednalda
26/11/2024	Terça-Feira	07:55	13:00	14:00	17:04	Ednalda
27/11/2024	Quarta-Feira	07:53	13:00	14:00	17:04	Ednalda
28/11/2024	Quinta-Feira	07:54	13:00	14:00	17:08	Ednalda
29/11/2024	Sexta-Feira	07:57	13:00	14:00	17:05	Ednalda
30/11/2024	Sábado	—:—	—:—	—:—	—:—	
01/12/2024	Domingo	—:—	—:—	—:—	—:—	
02/12/2024	Segunda-Feira	07:55	13:00	14:00	17:03	Ednalda
03/12/2024	Terça-Feira	07:58	13:00	14:00	17:02	Ednalda
04/12/2024	Quarta-Feira	07:56	13:00	14:00	17:05	Ednalda
05/12/2024	Quinta-Feira	07:57	13:00	14:00	17:02	Ednalda
06/12/2024	Sexta-Feira	07:53	13:00	14:00	17:04	Ednalda
07/12/2024	Sábado	—:—	—:—	—:—	—:—	
08/12/2024	Domingo	—:—	—:—	—:—	—:—	
09/12/2024	Segunda-Feira	07:54	13:00	14:00	17:07	Ednalda
10/12/2024	Terça-Feira	07:54	13:00	14:00	17:02	Ednalda
11/12/2024	Quarta-Feira	07:58	13:00	14:00	17:05	Ednalda
12/12/2024	Quinta-Feira	07:57	13:00	14:00	17:02	Ednalda
13/12/2024	Sexta-Feira	07:54	13:00	14:00	17:03	Ednalda
14/12/2024	Sábado	—:—	—:—	—:—	—:—	
15/12/2024	Domingo	—:—	—:—	—:—	—:—	

Observações:

Data: 13/12/2024

Assinatura do Colaborador

Ednalda Helena da Silva

Assinatura Biogesp

Jair Martins Amorim  
Diretor Técnico Administrativo  
Biogesp - INMSI



Nome Completo:	ERIKA MONIQUE MARTINS PRAXEDES		
Cargo:	TECNICA DE ENFERMAGEM	MATRICULA	
Local de Trabalho:	CAPS II		
Período:	08:00 as 17:00 hs		

Novembro _2024		Primeiro Período		Segundo Período		Assinatura:
		Entrada	Intervalo	Retorno	Saída	
16/11/2024	Sábado					
17/11/2024	Domingo					
18/11/2024	Segunda-feira	07:50	12:30	13:30	17:05	
19/11/2024	Terça-feira	07:51	12:30	13:30	17:03	
20/11/2024	Quarta-feira					
21/11/2024	Quinta-feira	07:58	12:30	13:30	17:00	
22/11/2024	Sexta-feira	07:55	12:30	13:30	17:08	
23/11/2024	Sábado					
24/11/2024	Domingo					
25/11/2024	Segunda-feira	07:50	12:30	13:30	17:05	
26/11/2024	Terça-feira	07:53	12:30	13:30	17:01	
27/11/2024	Quarta-feira	07:58	12:30	13:30	17:05	
28/11/2024	Quinta-feira	07:57	12:30	13:30	17:07	
29/11/2024	Sexta-feira	07:50	12:30	13:30	17:03	
30/11/2024	Sábado					
01/12/2024	Domingo					
02/12/2024	Segunda-feira	07:50	12:30	13:30	17:05	
03/12/2024	Terça-feira	07:53	12:30	13:30	17:03	
04/12/2024	Quarta-feira	07:58	12:30	13:30	17:00	
05/12/2024	Quinta-feira	07:55	12:30	13:30	17:06	
06/12/2024	Sexta-feira	07:56	12:30	13:30	17:05	
07/12/2024	Sábado					
08/12/2024	Domingo					
09/12/2024	Segunda-feira	07:50	12:30	13:30	17:10	
10/12/2024	Terça-feira	07:55	12:30	13:30	17:06	
11/12/2024	Quarta-feira	07:55	12:30	13:30	17:00	
12/12/2024	Quinta-feira	07:53	12:30	13:30	17:05	
13/12/2024	Sexta-feira	07:50	12:30	13:30	17:03	
14/12/2024	Sábado					
15/12/2024	Domingo					

Observações:

Data: 13 / 12 / 24

Assinatura do Colaborador

Assinatura Biogesp

Jair Martins Amorim  
Diretor Técnico Administrativo  
Biogesp - AMM



Nome Completo:	EVELYN MOSCATELLI		
Cargo:	AUXILIAR ADMINISTRATIVO	MATRICULA	
Local de Trabalho:	CAPS IJ		
Período:	16 DE NOVEMBRO À 15 DE DEZEMBRO		

NOVEMBRO _2024		Primeiro Período		Segundo Período		Assinatura:
		Entrada	Intervalo	Retorno	Saída	
16/11/2024	Sábado	___:___	___:___	___:___	___:___	
17/11/2024	Domingo	___:___	___:___	___:___	___:___	
18/11/2024	Segunda-feira	08:01	12:05	13:05	17:02	<i>[Signature]</i>
19/11/2024	Terça-feira	08:04	12:01	13:01	17:04	<i>[Signature]</i>
20/11/2024	Quarta-feira	___:___	___:___	___:___	___:___	
21/11/2024	Quinta-feira	07:59	12:00	13:00	17:00	<i>[Signature]</i>
22/11/2024	Sexta-feira	07:58	12:02	13:02	17:01	<i>[Signature]</i>
23/11/2024	Sábado	___:___	___:___	___:___	___:___	
24/11/2024	Domingo	___:___	___:___	___:___	___:___	
25/11/2024	Segunda-feira	08:03	12:00	13:00	17:05	<i>[Signature]</i>
26/11/2024	Terça-feira	08:05	13:20	14:20	17:04	<i>[Signature]</i>
27/11/2024	Quarta-feira	08:00	12:02	13:02	17:01	<i>[Signature]</i>
28/11/2024	Quinta-feira	08:01	12:00	13:00	17:01	<i>[Signature]</i>
29/11/2024	Sexta-feira	07:59	12:04	13:04	17:00	<i>[Signature]</i>
30/11/2024	Sábado	___:___	___:___	___:___	___:___	
01/12/2024	Domingo	___:___	___:___	___:___	___:___	
02/12/2024	Segunda-feira	07:59	12:01	13:01	17:00	<i>[Signature]</i>
03/12/2024	Terça-feira	08:03	12:02	13:02	17:05	<i>[Signature]</i>
04/12/2024	Quarta-feira	08:00	12:01	13:01	17:00	<i>[Signature]</i>
05/12/2024	Quinta-feira	08:05	12:00	13:00	17:04	<i>[Signature]</i>
06/12/2024	Sexta-feira	08:02	12:05	13:05	14:30	<i>[Signature]</i>
07/12/2024	Sábado	___:___	___:___	___:___	___:___	
08/12/2024	Domingo	___:___	___:___	___:___	___:___	
09/12/2024	Segunda-feira	07:59	12:03	13:03	17:02	<i>[Signature]</i>
10/12/2024	Terça-feira	08:01	12:00	13:00	17:00	<i>[Signature]</i>
11/12/2024	Quarta-feira	07:58	12:01	13:01	17:03	<i>[Signature]</i>
12/12/2024	Quinta-feira	08:03	12:05	13:05	17:01	<i>[Signature]</i>
13/12/2024	Sexta-feira	08:05	12:02	13:02	17:04	<i>[Signature]</i>
14/12/2024	Sábado	___:___	___:___	___:___	___:___	
15/12/2024	Domingo	___:___	___:___	___:___	___:___	

Observações:

06/12 - De detização

Data: 13/12/24

Assinatura do Colaborador

*[Signature]*

Assinatura Biogesp

**Jair Martins Amorim**  
 Diretor Técnico Administrativo  
 Biogesp - H.M.J.



Nome Completo:	FERNANDA DE SOUZA MOREIRA		
Cargo:	ENFERMEIRA DE SAUDE MENTAL	MATRICULA	
Local de Trabalho:	SAUDE MENTAL - CAPS II		
Período:	08:00 as 17:00 hs		

Novembro _2024		Primeiro Período		Segundo Período		Assinatura:
		Entrada	Intervalo	Retorno	Saída	
16/11/2024	Sábado					
17/11/2024	Domingo					
18/11/2024	Segunda-feira	8:01	13:05	13:40	17:18	fm
19/11/2024	Terça-feira	8:05	13:10	13:50	17:15	fm
20/11/2024	Quarta-feira					
21/11/2024	Quinta-feira	7:59	13:00	13:40	17:10	fm
22/11/2024	Sexta-feira	7:58	13:15	14:15	17:25	fm
23/11/2024	Sábado					
24/11/2024	Domingo					
25/11/2024	Segunda-feira	8:03	12:40	13:10	18:10	fm
26/11/2024	Terça-feira	8:05	13:05	14:00	17:25	fm
27/11/2024	Quarta-feira	8:05	13:15	14:05	18:40	fm
28/11/2024	Quinta-feira	8:01	12:40	13:35	17:45	fm
29/11/2024	Sexta-feira	8:07	12:50	13:25	17:10	fm
30/11/2024	Sábado					
01/12/2024	Domingo					
02/12/2024	Segunda-feira	8:02	12:40	13:20	17:15	fm
03/12/2024	Terça-feira	8:05	12:50	13:45	17:25	fm
04/12/2024	Quarta-feira	8:00	13:05	13:50	17:45	fm
05/12/2024	Quinta-feira	7:58	12:45	13:15	17:30	fm
06/12/2024	Sexta-feira	7:55	14:00	14:40	19:30	fm
07/12/2024	Sábado					
08/12/2024	Domingo					
09/12/2024	Segunda-feira	8:01	13:10	14:0	17:25	fm
10/12/2024	Terça-feira	8:06	13:30	14:00	18:00	fm
11/12/2024	Quarta-feira	8:03	-	-	18:40	fm
12/12/2024	Quinta-feira	7:06	12:10	13:05	17:50	fm
13/12/2024	Sexta-feira	8:02	12:45	13:35	17:20	fm
14/12/2024	Sábado					
15/12/2024	Domingo					

Observações:

11/12 não sou fute, horario de almoco por estar na casa da paciente ketlens no hospital "maidum"

Data: \_\_\_ / \_\_\_ / \_\_\_

Assinatura do Colaborador

Assinatura Biogesp

Jair Martins Amorim  
Diretor Técnico Administrativo  
Biogesp - Anil



Nome Completo:	GENILZA RIBEIRO DE SANTANA		
Cargo:	ASSISTENTE SOCIAL	GRESS	44347
Local de Trabalho:	CAPS AD		
Período:			

NOVEMBRO/DEZEMBRO 2024		Primeiro Período		Segundo Período		Assinatura
		Entrada	Intervalo	Retorno	Saída	
16/11/2024	Sabado	—:—	—:—	—:—	—:—	
17/11/2024	Domingo	—:—	—:—	—:—	—:—	
18/11/2024	Segunda-Feira	09:02	12:30	12:45	15:05	
19/11/2024	Terça-Feira	08:00	12:30	12:45	14:03	
20/11/2024	Quarta-Feira	—:—	—:—	—:—	—:—	
21/11/2024	Quinta-Feira	08:02	12:30	12:45	14:03	
22/11/2024	Sexta-Feira	08:59	12:30	12:45	15:05	
23/11/2024	Sábado	—:—	—:—	—:—	—:—	
24/11/2024	Domingo	—:—	—:—	—:—	—:—	
25/11/2024	Segunda-Feira	09:00	12:30	12:45	15:05	
26/11/2024	Terça-Feira	07:57	12:30	12:45	14:03	
27/11/2024	Quarta-Feira	08:00	12:30	12:45	14:02	
28/11/2024	Quinta-Feira	08:02	12:30	12:45	14:03	
29/11/2024	Sexta-Feira	07:58	12:30	12:45	15:00	
30/11/2024	Sábado	—:—	—:—	—:—	—:—	
01/12/2024	Domingo	—:—	—:—	—:—	—:—	
02/12/2024	Segunda-Feira	08:57	12:30	12:45	15:02	
03/12/2024	Terça-Feira	07:58	12:30	12:45	14:03	
04/12/2024	Quarta-Feira	08:00	12:30	12:45	14:04	
05/12/2024	Quinta-Feira	08:01	12:30	12:45	14:05	
06/12/2024	Sexta-Feira	08:58	12:30	12:45	15:06	
07/12/2024	Sábado	—:—	—:—	—:—	—:—	
08/12/2024	Domingo	—:—	—:—	—:—	—:—	
09/12/2024	Segunda-Feira	08:58	12:30	12:45	15:07	
10/12/2024	Terça-Feira	07:59	12:30	12:45	14:02	
11/12/2024	Quarta-Feira	08:00	12:30	12:45	14:03	
12/12/2024	Quinta-Feira	08:00	12:30	12:45	14:03	
13/12/2024	Sexta-Feira	09:00	12:30	12:45	15:03	
14/12/2024	Sábado	—:—	—:—	—:—	—:—	
15/12/2024	Domingo	—:—	—:—	—:—	—:—	

Observações:

Data: 13/12/25

Assinatura do Colaborador

Assinatura Biogesp

**Jair Marins Amorim**  
Diretor Técnico Administrativo  
Biogesp - HMSI



Nome Completo:	GEOVANNA GOMES ARMAGNI		
Cargo:	PSICOLOGA	MATRICULA	
Local de Trabalho:	CAPS II		
Período:	08:00 as 17:00 hs		

Novembro _2024		Primeiro Período		Segundo Período		Assinatura:
		Entrada	Intervalo	Retorno	Saída	
16/11/2024	Sábado	---	---	---	---	
17/11/2024	Domingo	---	---	---	---	
18/11/2024	Segunda-feira	08:05	12:00	13:00	17:30	
19/11/2024	Terça-feira	07:50	12:10	13:10	17:05	
20/11/2024	Quarta-feira	---	feriado	---	---	
21/11/2024	Quinta-feira	08:00	12:10	13:00	17:10	
22/11/2024	Sexta-feira	09:10	12:00	13:00	13:00	
23/11/2024	Sábado	---	---	---	---	
24/11/2024	Domingo	---	---	---	---	
25/11/2024	Segunda-feira	08:08	12:15	13:05	17:30	
26/11/2024	Terça-feira	08:05	12:10	13:00	17:10	
27/11/2024	Quarta-feira	08:00	12:00	13:05	17:05	
28/11/2024	Quinta-feira	07:55	12:10	13:10	17:10	
29/11/2024	Sexta-feira	07:30	12:00	13:00	17:00	
30/11/2024	Sábado	---	---	---	---	
01/12/2024	Domingo	---	---	---	---	
02/12/2024	Segunda-feira	08:08	12:00	13:00	17:30	
03/12/2024	Terça-feira	08:05	12:05	13:05	17:25	
04/12/2024	Quarta-feira	08:00	12:00	13:00	17:10	
05/12/2024	Quinta-feira	08:05	12:10	13:00	17:30	
06/12/2024	Sexta-feira	08:02	12:00	13:00	17:00	
07/12/2024	Sábado	---	---	---	---	
08/12/2024	Domingo	---	---	---	---	
09/12/2024	Segunda-feira	08:00	12:05	13:05	17:10	
10/12/2024	Terça-feira	08:02	12:05	13:05	17:30	
11/12/2024	Quarta-feira	09:07	12:00	13:00	17:05	
12/12/2024	Quinta-feira	08:05	12:08	13:00	17:30	
13/12/2024	Sexta-feira	08:00	12:00	12:50	17:00	
14/12/2024	Sábado	---	---	---	---	
15/12/2024	Domingo	---	---	---	---	

Observações:

Data: 13/12/2024

Assinatura do Colaborador

Assinatura Biogesp

**Jair Martins Amorim**  
 Diretor Técnico Administrativo  
 Biogesp - HMJ



Nome Completo:	GISELLE BARBOSA SOUZA		
Cargo:	PSICÓLOGA	MATRICULA	CRP 06/181873
Local de Trabalho:	CAPS IJ		
Período:	16 DE NOVEMBRO À 15 DE DEZEMBRO		

NOVEMBRO_2024		Primeiro Período		Segundo Período		Assinatura:
		Entrada	Intervalo	Retorno	Saída	
16/11/2024	Sábado	___:___	___:___	___:___	___:___	
17/11/2024	Domingo	___:___	___:___	___:___	___:___	
18/11/2024	Segunda-feira	07:49	12:16	13:17	17:01	g.
19/11/2024	Terça-feira	07:54	12:02	13:03	17:07	
20/11/2024	Quarta-feira	___:___	___:___	___:___	___:___	g.
21/11/2024	Quinta-feira	07:49	12:03	13:04	17:04	
22/11/2024	Sexta-feira	08:10	12:01	13:03	17:01	g.
23/11/2024	Sábado	___:___	___:___	___:___	___:___	
24/11/2024	Domingo	___:___	___:___	___:___	___:___	
25/11/2024	Segunda-feira	08:02	12:01	13:02	17:03	g.
26/11/2024	Terça-feira	08:04	12:03	13:05	17:05	
27/11/2024	Quarta-feira	07:53	12:03	13:04	17:02	g.
28/11/2024	Quinta-feira	08:21	12:15	13:14	17:01	
29/11/2024	Sexta-feira	07:49	12:21	13:23	17:03	g.
30/11/2024	Sábado	___:___	___:___	___:___	___:___	
01/12/2024	Domingo	___:___	___:___	___:___	___:___	
02/12/2024	Segunda-feira	07:52	12:02	13:03	17:01	g.
03/12/2024	Terça-feira	07:55	10:31	14:35	17:01	
04/12/2024	Quarta-feira	08:02	12:05	13:04	17:03	g.
05/12/2024	Quinta-feira	07:51	12:11	13:12	17:01	
06/12/2024	Sexta-feira	08:03	12:02	13:04	14:30	g.
07/12/2024	Sábado	___:___	___:___	___:___	___:___	
08/12/2024	Domingo	___:___	___:___	___:___	___:___	
09/12/2024	Segunda-feira	08:01	12:01	13:03	17:01	g.
10/12/2024	Terça-feira	08:05	11:59	12:58	17:06	
11/12/2024	Quarta-feira	08:01	12:01	13:02	17:04	g.
12/12/2024	Quinta-feira	07:54	12:15	13:16	17:01	
13/12/2024	Sexta-feira	07:55	12:21	13:23	17:03	g.
14/12/2024	Sábado	___:___	___:___	___:___	___:___	
15/12/2024	Domingo	___:___	___:___	___:___	___:___	

Observações:

03/12/24 - Consulta Médica - AME Santo André  
 06/12/24 - Distúrbio

Data: 13 / 12 / 24

Assinatura do Colaborador

Assinatura Biogesp

**Jair Martins Amorim**  
 Diretor Técnico Administrativo  
 Biogesp Anápolis



Nome Completo:	GLAUCIA ALMEIDA JARDIM		
Cargo:	TEC. DE ENFERMAGEM	MATRICULA	
Local de Trabalho:	CAPS II		
Período:	08:00 as 17:00 hs		

Novembro _2024		Primeiro Período		Segundo Período		Assinatura:
		Entrada	Intervalo	Retorno	Saída	
16/11/2024	Sábado	---	---	---	---	
17/11/2024	Domingo	---	---	---	---	
18/11/2024	Segunda-feira	07:57	13:00	14:00	17:02	
19/11/2024	Terça-feira	07:55	13:00	14:00	17:08	
20/11/2024	Quarta-feira	---	---	---	---	
21/11/2024	Quinta-feira	07:54	13:00	14:00	17:10	
22/11/2024	Sexta-feira	08:00	13:00	14:00	17:01	
23/11/2024	Sábado	---	---	---	---	
24/11/2024	Domingo	---	---	---	---	
25/11/2024	Segunda-feira	07:51	13:00	14:00	17:06	
26/11/2024	Terça-feira	07:53	13:00	14:00	17:05	
27/11/2024	Quarta-feira	07:57	13:00	14:00	17:07	
28/11/2024	Quinta-feira	07:55	13:00	14:00	17:05	
29/11/2024	Sexta-feira	07:59	13:00	14:00	17:09	
30/11/2024	Sábado	---	---	---	---	
01/12/2024	Domingo	---	---	---	---	
02/12/2024	Segunda-feira	07:57	13:00	14:00	17:01	
03/12/2024	Terça-feira	07:58	13:00	14:00	17:05	
04/12/2024	Quarta-feira	07:55	13:00	14:00	17:08	
05/12/2024	Quinta-feira	07:51	13:00	14:00	17:06	
06/12/2024	Sexta-feira	07:59	13:00	14:00	17:10	
07/12/2024	Sábado	---	---	---	---	
08/12/2024	Domingo	---	---	---	---	
09/12/2024	Segunda-feira	07:55	13:00	14:00	17:01	
10/12/2024	Terça-feira	07:58	13:00	14:00	17:06	
11/12/2024	Quarta-feira	07:51	13:00	14:00	17:10	
12/12/2024	Quinta-feira	07:59	13:00	14:00	17:04	
13/12/2024	Sexta-feira	07:58	13:00	14:00	17:00	
14/12/2024	Sábado	---	---	---	---	
15/12/2024	Domingo	---	---	---	---	

Observações:

Data: 13 / 12 / 24

Assinatura do Colaborador

Assinatura Biogesp

**Jair Martins Amorim**  
 Diretor Técnico Administrativo  
 Biogesp - muel



Nome Completo:	IVONETE BATISTA DA SILVA DE SOUZA		
Cargo:	AUXILIAR DE SERVIÇOS GERAIS	MATRICULA	
Local de Trabalho:	CAPS IJ		
Período:	16 DE NOVEMBRO À 15 DE DEZEMBRO		

NOVEMBRO _2024		Primeiro Período		Segundo Período		Assinatura:
		Entrada	Intervalo	Retorno	Saída	
16/11/2024	Sábado	---	---	---	---	
17/11/2024	Domingo	---	---	---	---	
18/11/2024	Segunda-feira	7:55	12:01	13:01	17:02	<i>[Signature]</i>
19/11/2024	Terça-feira	7:58	12:03	13:00	17:03	<i>[Signature]</i>
20/11/2024	Quarta-feira	---	---	---	---	
21/11/2024	Quinta-feira	7:59	12:02	13:01	17:02	<i>[Signature]</i>
22/11/2024	Sexta-feira	7:58	12:01	13:02	17:00	<i>[Signature]</i>
23/11/2024	Sábado	---	---	---	---	
24/11/2024	Domingo	---	---	---	---	
25/11/2024	Segunda-feira	7:57	12:00	13:01	17:02	<i>[Signature]</i>
26/11/2024	Terça-feira	7:59	12:01	13:02	17:03	<i>[Signature]</i>
27/11/2024	Quarta-feira	7:55	12:03	13:01	17:04	<i>[Signature]</i>
28/11/2024	Quinta-feira	7:58	12:02	13:02	17:02	<i>[Signature]</i>
29/11/2024	Sexta-feira	7:57	12:01	13:01	17:01	<i>[Signature]</i>
30/11/2024	Sábado	---	---	---	---	
01/12/2024	Domingo	---	---	---	---	
02/12/2024	Segunda-feira	7:58	12:02	13:01	17:02	<i>[Signature]</i>
03/12/2024	Terça-feira	7:59	12:01	13:02	17:03	<i>[Signature]</i>
04/12/2024	Quarta-feira	7:57	12:00	13:01	17:01	<i>[Signature]</i>
05/12/2024	Quinta-feira	7:55	12:02	13:03	17:02	<i>[Signature]</i>
06/12/2024	Sexta-feira	7:59	12:01	13:00	14:30	<i>[Signature]</i>
07/12/2024	Sábado	---	---	---	---	
08/12/2024	Domingo	---	---	---	---	
09/12/2024	Segunda-feira	7:55	12:02	13:00	17:02	<i>[Signature]</i>
10/12/2024	Terça-feira	7:58	12:06	13:01	17:01	<i>[Signature]</i>
11/12/2024	Quarta-feira	7:57	12:01	13:02	17:03	<i>[Signature]</i>
12/12/2024	Quinta-feira	7:59	12:03	13:01	17:00	<i>[Signature]</i>
13/12/2024	Sexta-feira	7:55	12:01	13:02	17:01	<i>[Signature]</i>
14/12/2024	Sábado	---	---	---	---	
15/12/2024	Domingo	---	---	---	---	

Observações:  
 6/12/2024 dedetização

Data: 13/01/2024

Assinatura do Colaborador

Assinatura Biogesp  
**Jair Martins Amorim**  
 Diretor Técnico Administrativo  
 Biogesp - RJ



Nome Completo:	JANAINA DE OLIVEIRA COSTA		
Cargo:	ENFERMEIRA	COREN	697846
Local de Trabalho:	CAPS AD		
Período:	08:00 as 17:00		

NOVEMBRO/DEZEMBRO 2024		Primeiro Período		Segundo Período		Assinatura
		Entrada	Intervalo	Retorno	Saída	
16/11/2024	Sabado	—	—	—	—	
17/11/2024	Domingo	—	—	—	—	
18/11/2024	Segunda-Feira	8:01	12:00	13:01	17:02	§
19/11/2024	Terça-Feira	8:02	12:03	13:05	17:01	§
20/11/2024	Quarta-Feira	—	—	—	—	
21/11/2024	Quinta-Feira	8:00	12:01	13:00	17:03	§
22/11/2024	Sexta-Feira	8:03	12:05	13:02	17:00	§
23/11/2024	Sábado	—	—	—	—	
24/11/2024	Domingo	—	—	—	—	
25/11/2024	Segunda-Feira	7:59	12:01	13:02	17:00	§
26/11/2024	Terça-Feira	8:02	12:03	13:01	17:02	§
27/11/2024	Quarta-Feira	8:00	12:00	13:00	17:04	§
28/11/2024	Quinta-Feira	8:01	12:02	13:04	17:00	§
29/11/2024	Sexta-Feira	8:03	12:01	13:05	17:01	§
30/11/2024	Sábado	—	—	—	—	
01/12/2024	Domingo	—	—	—	—	
02/12/2024	Segunda-Feira	8:00	12:00	13:00	17:00	§
03/12/2024	Terça-Feira	8:02	12:06	13:02	17:02	§
04/12/2024	Quarta-Feira	8:05	12:08	13:01	17:01	§
05/12/2024	Quinta-Feira	8:06	12:01	13:03	17:04	§
06/12/2024	Sexta-Feira	7:58	12:03	13:00	17:05	§
07/12/2024	Sábado	—	—	—	—	
08/12/2024	Domingo	—	—	—	—	
09/12/2024	Segunda-Feira	8:01	12:01	13:02	17:01	§
10/12/2024	Terça-Feira	7:59	12:03	13:04	17:05	§
11/12/2024	Quarta-Feira	8:03	12:02	13:00	17:03	§
12/12/2024	Quinta-Feira	8:02	12:01	13:02	17:00	§
13/12/2024	Sexta-Feira	8:00	12:05	13:01	17:02	§
14/12/2024	Sábado	—	—	—	—	
15/12/2024	Domingo	—	—	—	—	

Observações:

Data: 13 / 12 / 24

Assinatura do Colaborador  
*Janaina de Oliveira*

Assinatura Biogesp  
**Jair Martins Amorim**  
Diretor Técnico Administrativo  
Biogesp - HNSI





**CONTROLE DE PRESENÇA**

Nome Completo:	KAIQUE ALVES GUIMARAES		
Cargo:	MOTORISTA	MATRICULA	
Local de Trabalho:	CAPS II		
Período:	08:00 as 17:00 hs		

Novembro 2024		Primeiro Período		Segundo Período		Assinatura:
		Entrada	Intervalo	Retorno	Saída	
16/11/2024	Sábado	___:___	___:___	___:___	___:___	
17/11/2024	Domingo	___:___	___:___	___:___	___:___	
18/11/2024	Segunda-feira	7:45	12:00	13:00	17:00	Kaique
19/11/2024	Terça-feira	7:50	12:00	13:00	17:00	Kaique
20/11/2024	Quarta-feira	___:___	___:___	___:___	___:___	
21/11/2024	Quinta-feira	7:42	12:00	13:00	17:15	Kaique
22/11/2024	Sexta-feira	7:45	12:00	13:00	17:00	Kaique
23/11/2024	Sábado	___:___	___:___	___:___	___:___	
24/11/2024	Domingo	___:___	___:___	___:___	___:___	
25/11/2024	Segunda-feira	8:00	12:00	13:00	17:00	Kaique
26/11/2024	Terça-feira	7:50	12:30	13:30	17:00	Kaique
27/11/2024	Quarta-feira	8:00	12:00	13:00	17:17	Kaique
28/11/2024	Quinta-feira	7:45	12:00	13:00	17:00	Kaique
29/11/2024	Sexta-feira	8:00	12:00	13:00	17:20	Kaique
30/11/2024	Sábado	___:___	___:___	___:___	___:___	
01/12/2024	Domingo	___:___	___:___	___:___	___:___	
02/12/2024	Segunda-feira	7:45	12:00	13:00	17:00	Kaique
03/12/2024	Terça-feira	8:00	13:00	14:00	17:00	Kaique
04/12/2024	Quarta-feira	7:50	12:00	13:00	17:00	Kaique
05/12/2024	Quinta-feira	8:00	11:00	12:00	17:10	Kaique
06/12/2024	Sexta-feira	7:45	12:00	13:00	17:00	Kaique
07/12/2024	Sábado	___:___	___:___	___:___	___:___	
08/12/2024	Domingo	___:___	___:___	___:___	___:___	
09/12/2024	Segunda-feira	8:00	12:00	13:00	17:10	Kaique
10/12/2024	Terça-feira	7:45	12:00	13:00	17:00	Kaique
11/12/2024	Quarta-feira	8:00	12:00	13:00	17:00	Kaique
12/12/2024	Quinta-feira	7:58	12:00	13:00	17:00	Kaique
13/12/2024	Sexta-feira	7:55	12:00	13:00	17:00	Kaique
14/12/2024	Sábado	___:___	___:___	___:___	___:___	
15/12/2024	Domingo	___:___	___:___	___:___	___:___	

Observações:

Data: 13/12/24

Assinatura do Colaborador

Kaique Guimarães

Assinatura Biogesp

Jair Martins Amorim  
Diretor Técnico Administrativo  
Biogesp



**Nome Completo:** LILIAN BROCARDO ALMEIDA  
**Cargo:** TÉCNICA DE ENFERMAGEM      COREN      1683060  
**Local de Trabalho:** CAPS AD  
**Período:** 08:00 as 17:00

NOVEMBRO/DEZEMBRO 2024		Primeiro Período		Segundo Período		Assinatura
		Entrada	Intervalo	Retorno	Saída	
16/11/2024	Sabado					
17/11/2024	Domingo					
18/11/2024	Segunda-Feira	07:53	13:00	14:00	17:03	
19/11/2024	Terça-Feira	07:58	13:00	14:00	17:05	
20/11/2024	Quarta-Feira					
21/11/2024	Quinta-Feira	07:59	13:00	14:00	17:05	
22/11/2024	Sexta-Feira	07:57	13:00	14:00	17:01	
23/11/2024	Sábado					
24/11/2024	Domingo					
25/11/2024	Segunda-Feira	07:59	13:00	14:00	17:03	
26/11/2024	Terça-Feira	07:57	13:00	14:00	17:06	
27/11/2024	Quarta-Feira	07:59	13:00	14:00	17:03	
28/11/2024	Quinta-Feira	07:58	13:00	14:00	17:01	
29/11/2024	Sexta-Feira	07:56	13:00	14:00	17:05	
30/11/2024	Sábado					
01/12/2024	Domingo					
02/12/2024	Segunda-Feira	07:56	13:00	14:00	17:03	
03/12/2024	Terça-Feira	07:58	13:00	14:00	17:06	
04/12/2024	Quarta-Feira	07:55	13:00	14:00	17:05	
05/12/2024	Quinta-Feira	07:57	13:00	14:00	17:08	
06/12/2024	Sexta-Feira	07:59	13:00	14:00	17:02	
07/12/2024	Sábado					
08/12/2024	Domingo					
09/12/2024	Segunda-Feira	07:57	13:00	14:00	17:01	
10/12/2024	Terça-Feira	07:59	13:00	14:00	17:06	
11/12/2024	Quarta-Feira	07:58	13:00	14:00	17:08	
12/12/2024	Quinta-Feira	07:55	13:00	14:00	17:03	
13/12/2024	Sexta-Feira	07:56	13:00	14:00	17:05	
14/12/2024	Sábado					
15/12/2024	Domingo					

Observações:

Data: 13/12/2024.

Assinatura do Colaborador

Assinatura Biogesp  
  
**Jair Martins Amorim**  
 Diretor Técnico Administrativo  
 BIOGESP



Nome Completo:	LILIANE MOTA XAVIER DA SILVA		
Cargo:	PSICOLOGA	MATRICULA	
Local de Trabalho:	CAPS II		
Período:	08:00 as 17:00 hs		

Novembro _2024		Primeiro Período		Segundo Período		Assinatura:
		Entrada	Intervalo	Retorno	Saída	
16/11/2024	Sábado	—:—	—:—	—:—	—:—	
17/11/2024	Domingo	—:—	—:—	—:—	—:—	
18/11/2024	Segunda-feira	07:58	12:00	13:00	17:02	Liliane Mota
19/11/2024	Terça-feira	07:55	12:00	13:00	17:03	Liliane Mota
20/11/2024	Quarta-feira	—:—	<del>12:00</del>	—:—	—:—	
21/11/2024	Quinta-feira	07:57	12:00	13:00	17:04	Liliane Mota
22/11/2024	Sexta-feira	07:56	12:00	13:00	17:02	Liliane Mota
23/11/2024	Sábado	—:—	—:—	—:—	—:—	
24/11/2024	Domingo	—:—	—:—	—:—	—:—	
25/11/2024	Segunda-feira	07:59	12:00	13:00	17:00	Liliane Mota
26/11/2024	Terça-feira	08:00	12:00	13:00	17:00	Liliane Mota
27/11/2024	Quarta-feira	07:57	12:00	13:00	17:00	Liliane Mota
28/11/2024	Quinta-feira	07:58	12:00	13:00	17:01	Liliane Mota
29/11/2024	Sexta-feira	07:56	12:00	13:00	17:02	Liliane Mota
30/11/2024	Sábado	—:—	—:—	—:—	—:—	
01/12/2024	Domingo	—:—	—:—	—:—	—:—	
02/12/2024	Segunda-feira	07:57	12:00	13:00	17:03	Liliane Mota
03/12/2024	Terça-feira	07:56	12:00	13:00	14:20	Liliane Mota
04/12/2024	Quarta-feira	07:55	12:00	13:00	17:03	Liliane Mota
05/12/2024	Quinta-feira	07:54	12:00	13:00	17:00	Liliane Mota
06/12/2024	Sexta-feira	07:53	12:00	13:00	17:03	Liliane Mota
07/12/2024	Sábado	—:—	—:—	—:—	—:—	
08/12/2024	Domingo	—:—	—:—	—:—	—:—	
09/12/2024	Segunda-feira	—:—	<del>12:00</del>	—:—	—:—	
10/12/2024	Terça-feira	07:55	12:00	13:00	17:03	Liliane Mota
11/12/2024	Quarta-feira	07:53	12:00	13:00	17:04	Liliane Mota
12/12/2024	Quinta-feira	07:54	12:00	13:00	17:07	Liliane Mota
13/12/2024	Sexta-feira	07:58	12:00	13:00	17:06	Liliane Mota
14/12/2024	Sábado	—:—	—:—	—:—	—:—	
15/12/2024	Domingo	—:—	—:—	—:—	—:—	

Observações:

Data: \_\_\_ / \_\_\_ / \_\_\_

Assinatura do Colaborador

*Liliane Mota*

Assinatura Biogesp

**Jair Martins Amorim**  
Diretor Técnico Administrativo  
Biogesp - Minas



# CONTROLE DE PRESENÇA

**Nome Completo:** LOURDES DE FATIMA AMANCIO  
 **cargo:** AUXILIAR DE SERVIÇOS GERAIS  
**Local de Trabalho:** CAPS AD  
**Período:** 08:00 as 17:00

NOVEMBRO/DEZEMBRO 2024		Primeiro Período		Segundo Período		Assinatura
		Entrada	Intervalo	Retorno	Saída	
16/11/2024	Sabado					
17/11/2024	Domingo					
18/11/2024	Segunda-Feira	07:58	12:00	13:00	17:04	
19/11/2024	Terça-Feira	07:49	12:00	13:00	17:02	
20/11/2024	Quarta-Feira					
21/11/2024	Quinta-Feira	07:42	12:00	13:00	17:10	
22/11/2024	Sexta-Feira	07:55	12:00	13:00	17:05	
23/11/2024	Sábado					
24/11/2024	Domingo					
25/11/2024	Segunda-Feira	07:58	12:00	13:00	17:02	
26/11/2024	Terça-Feira	07:52	12:00	13:00	17:05	
27/11/2024	Quarta-Feira	07:58	12:00	13:00	17:04	
28/11/2024	Quinta-Feira	07:43	12:00	13:00	17:06	
29/11/2024	Sexta-Feira	07:48	12:00	13:00	17:03	
30/11/2024	Sábado					
01/12/2024	Domingo					
02/12/2024	Segunda-Feira	07:50	12:00	13:00	17:05	
03/12/2024	Terça-Feira	07:55	12:00	13:00	17:02	
04/12/2024	Quarta-Feira	07:49	12:00	13:00	17:01	
05/12/2024	Quinta-Feira	07:58	12:00	13:00	17:03	
06/12/2024	Sexta-Feira	07:52	12:00	13:00	17:04	
07/12/2024	Sábado					
08/12/2024	Domingo					
09/12/2024	Segunda-Feira	07:52	12:00	13:00	17:06	
10/12/2024	Terça-Feira	07:55	12:00	13:00	17:02	
11/12/2024	Quarta-Feira	07:58	12:00	13:00	17:08	
12/12/2024	Quinta-Feira	07:53	12:00	13:00	17:03	
13/12/2024	Sexta-Feira	07:54	12:00	13:00	17:08	
14/12/2024	Sábado					
15/12/2024	Domingo					

Observações:

Data: 13 / 12 / 24

Assinatura do Colaborador

Assinatura Biogesp

**Jair Martins Amorim**  
 Diretor Técnico Administrativo  
 Biogesp - AMST



Nome Completo:	LUCAS HENRIQUE ROCHA		
Cargo:	TEC. DE FARMACIA	MATRICULA	
Local de Trabalho:	CAPS II		
Período:	08:00 as 17:00 hs		

Novembro _2024		Primeiro Período		Segundo Período		Assinatura:
		Entrada	Intervalo	Retorno	Saída	
16/11/2024	Sábado	___:___	___:___	___:___	___:___	
17/11/2024	Domingo	___:___	___:___	___:___	___:___	
18/11/2024	Segunda-feira	07:50	13:00	14:00	17:02	LR
19/11/2024	Terça-feira	07:51	13:00	14:00	17:04	LR
20/11/2024	Quarta-feira	<del>feriado</del>				
21/11/2024	Quinta-feira	07:52	13:00	14:00	17:02	LR
22/11/2024	Sexta-feira	07:50	13:00	14:00	17:01	LR
23/11/2024	Sábado	___:___	___:___	___:___	___:___	
24/11/2024	Domingo	___:___	___:___	___:___	___:___	
25/11/2024	Segunda-feira	07:52	13:00	14:00	17:02	LR
26/11/2024	Terça-feira	07:50	13:00	14:00	17:03	LR
27/11/2024	Quarta-feira	07:53	13:00	14:00	17:01	LR
28/11/2024	Quinta-feira	07:50	13:00	14:00	17:03	LR
29/11/2024	Sexta-feira	07:51	13:00	14:00	17:05	LR
30/11/2024	Sábado	___:___	___:___	___:___	___:___	
01/12/2024	Domingo	___:___	___:___	___:___	___:___	
02/12/2024	Segunda-feira	07:50	13:00	14:00	17:02	LR
03/12/2024	Terça-feira	07:51	13:00	14:00	17:01	LR
04/12/2024	Quarta-feira	07:52	13:00	14:00	17:03	LR
05/12/2024	Quinta-feira	07:50	13:00	14:00	17:01	LR
06/12/2024	Sexta-feira	07:51	13:00	14:00	17:05	LR
07/12/2024	Sábado	___:___	___:___	___:___	___:___	
08/12/2024	Domingo	___:___	___:___	___:___	___:___	
09/12/2024	Segunda-feira	07:51	13:00	14:00	17:02	LR
10/12/2024	Terça-feira	07:50	13:00	14:00	17:04	LR
11/12/2024	Quarta-feira	07:51	13:00	14:00	17:01	LR
12/12/2024	Quinta-feira	07:52	13:00	14:00	17:03	LR
13/12/2024	Sexta-feira	07:50	13:00	14:00	17:00	LR
14/12/2024	Sábado	___:___	___:___	___:___	___:___	
15/12/2024	Domingo	___:___	___:___	___:___	___:___	

Observações:

Data: 13 / 12 / 24

Assinatura do Colaborador

Lucas Henrique Rocha

Assinatura Biogesp

Jair Martins Amorim  
Diretor Técnico Administrativo  
Biogesp - Híbrido



Nome Completo:	LUCINEIA BRUSSO DE OLIVEIRA
Cargo:	ASSISTENTE ADMINISTRATIVO
Local de Trabalho:	CAPS AD
Período:	08:00 as 17:00

NOVEMBRO/DEZEMBRO 2024		Primeiro Período		Segundo Período		Assinatura
		Entrada	Intervalo	Retorno	Saída	
16/11/2024	Sabado	---	---	---	---	
17/11/2024	Domingo	---	---	---	---	
18/11/2024	Segunda-Feira	07:55	12:00	13:00	17:01	
19/11/2024	Terça-Feira	07:57	12:00	13:00	17:03	
20/11/2024	Quarta-Feira	<i>fuiada</i>	---	---	---	
21/11/2024	Quinta-Feira	07:56	12:00	13:00	17:00	
22/11/2024	Sexta-Feira	07:52	12:00	13:00	17:01	
23/11/2024	Sábado	---	---	---	---	
24/11/2024	Domingo	---	---	---	---	
25/11/2024	Segunda-Feira	07:55	12:00	13:00	17:02	
26/11/2024	Terça-Feira	07:57	12:00	13:00	17:03	
27/11/2024	Quarta-Feira	07:56	12:00	13:00	17:04	
28/11/2024	Quinta-Feira	07:58	12:00	13:00	17:05	
29/11/2024	Sexta-Feira	07:57	12:00	13:00	17:02	
30/11/2024	Sábado	---	---	---	---	
01/12/2024	Domingo	---	---	---	---	
02/12/2024	Segunda-Feira	08:00	12:00	13:00	17:04	
03/12/2024	Terça-Feira	07:51	12:00	13:00	17:03	
04/12/2024	Quarta-Feira	07:53	12:00	13:00	17:00	
05/12/2024	Quinta-Feira	07:52	12:00	13:00	17:00	
06/12/2024	Sexta-Feira	07:56	12:00	13:00	17:05	
07/12/2024	Sábado	---	---	---	---	
08/12/2024	Domingo	---	---	---	---	
09/12/2024	Segunda-Feira	07:55	12:00	13:00	17:03	
10/12/2024	Terça-Feira	07:58	12:00	13:00	17:04	
11/12/2024	Quarta-Feira	07:56	12:00	13:00	17:05	
12/12/2024	Quinta-Feira	07:57	12:00	13:00	17:01	
13/12/2024	Sexta-Feira	07:52	12:00	13:00	17:04	
14/12/2024	Sábado	---	---	---	---	
15/12/2024	Domingo	---	---	---	---	

Observações:

Data: 13 / 12 / 2024

Assinatura do Colaborador

Assinatura Biogesp

**Jair Martins Amorim**  
Diretor Técnico Administrativo  
Biogesp - HANU



Nome Completo:	MARIA CRISTINA DE ARAUJO OLIMPIO SOUZA		
Cargo:	ASSISTENTE SOCIAL	MATRICULA	CRESS 40783
Local de Trabalho:	CAPS IJ		
Período:	16 DE NOVEMBRO Á 15 DE DEZEMBRO		

NOVEMBRO _2024		Primeiro Período		Segundo Período		Assinatura:
		Entrada	Intervalo	Retorno	Saída	
16/11/2024	Sábado	---	---	---	---	
17/11/2024	Domingo	---	---	---	---	
18/11/2024	Segunda-feira	09:01	12:00	12:15	15:00	
19/11/2024	Terça-feira	09:02	12:00	12:15	15:01	
20/11/2024	Quarta-feira	---	---	---	---	
21/11/2024	Quinta-feira	09:00	12:00	12:15	15:00	
22/11/2024	Sexta-feira	09:00	12:00	12:15	15:00	
23/11/2024	Sábado	---	---	---	---	
24/11/2024	Domingo	---	---	---	---	
25/11/2024	Segunda-feira	09:00	12:00	12:15	15:00	
26/11/2024	Terça-feira	09:00	12:00	12:15	15:00	
27/11/2024	Quarta-feira	10:59	12:00	12:15	12:01	
28/11/2024	Quinta-feira	09:00	12:00	12:15	15:00	
29/11/2024	Sexta-feira	09:00	12:00	12:15	15:00	
30/11/2024	Sábado	---	---	---	---	
01/12/2024	Domingo	---	---	---	---	
02/12/2024	Segunda-feira	09:00	12:00	12:15	15:00	
03/12/2024	Terça-feira	09:00	12:00	12:15	15:00	
04/12/2024	Quarta-feira	11:00	12:00	12:15	12:00	
05/12/2024	Quinta-feira	09:00	12:00	12:15	15:00	
06/12/2024	Sexta-feira	09:00	12:00	12:15	14:30	
07/12/2024	Sábado	---	---	---	---	
08/12/2024	Domingo	---	---	---	---	
09/12/2024	Segunda-feira	09:02	12:00	12:15	15:01	
10/12/2024	Terça-feira	09:00	12:00	12:15	15:00	
11/12/2024	Quarta-feira	10:59	12:00	12:15	12:01	
12/12/2024	Quinta-feira	09:01	12:00	12:15	15:02	
13/12/2024	Sexta-feira	09:00	12:00	12:15	15:00	
14/12/2024	Sábado	---	---	---	---	
15/12/2024	Domingo	---	---	---	---	

Observações:

06/12 *redefinição*

Data: 13/12/24

Assinatura do Colaborador

Assinatura Biogesp  
**Jair Martins Amorim**  
 Diretor Técnico Administrativo  
 Biogesp - IMCJ



Controle de Jornada do colaborador: MARJORIE MAYARA VITALINO CRUZ

13/12/2024 - Fim: 17:02:24 - Inicial: 01/01/2024

dia	Jornada	Ent1	Sai1	Ent2	Sai2	Total Normais	Total Intervalo	Horas Extras 1	Horas Extras 2	Horas Faltantes	Horas Abonadas	Horas Noturnas	Horas Compensação Noturno	Horas Intra Jornada	Saldo do Dia	Saldo
áb	16/11/2024	Folga	Folga	Folga	Folga											41:33:35
dom	17/11/2024	Folga	Folga	Folga	Folga											41:33:35
eg	18/11/2024	07:32:11	12:49:47	13:38:23	17:10:50	08:00:00	00:48:36	00:50:03							00:50:03	42:23:38
er	19/11/2024	07:35:09	12:29:01	13:22:33	17:02:24	08:00:00	00:53:32	00:33:43							00:33:43	42:57:21
qua	20/11/2024	Feriado	--:--	--:--	--:--						08:00:00					42:57:21
qui	21/11/2024	07:38:57	13:07:52	14:04:31	17:59:53	08:00:00	00:56:39	01:24:17							01:24:17	44:21:38
ex	22/11/2024	07:38:57	13:00:33	13:57:25	17:07:10	08:00:00	00:56:52	00:31:21							00:31:21	44:52:59
áb	23/11/2024	Folga	Folga	Folga	Folga											44:52:59
dom	24/11/2024	Folga	Folga	Folga	Folga											44:52:59
eg	25/11/2024	07:37:56	13:01:09	14:00:00	16:58:34	08:00:00	00:58:51	00:21:47							00:21:47	45:14:46
er	26/11/2024	07:42:06	12:57:28	13:50:41	17:13:08	08:00:00	00:53:13	00:37:49							00:37:49	45:52:35
qua	27/11/2024	07:52:13	12:59:24	13:51:58	17:09:25	08:00:00	00:52:34	00:24:38							00:24:38	46:17:13
qui	28/11/2024	07:35:19	12:51:15	13:51:00	17:05:00	08:00:00	00:59:45	00:29:56							00:29:56	46:47:09
ex	29/11/2024	07:41:10	12:46:19	13:46:00	18:19:36	08:00:00	00:59:41	01:38:45							01:38:45	48:25:54
áb	30/11/2024	Folga	Folga	Folga	Folga											48:25:54
dom	01/12/2024	Folga	Folga	Folga	Folga											48:25:54
eg	02/12/2024	07:48:54	13:09:30	13:59:40	17:25:05	08:00:00	00:50:10	00:46:01							00:46:01	49:11:55
er	03/12/2024	07:36:07	12:25:26	13:22:08	17:13:41	08:00:00	00:56:42	00:40:52							00:40:52	49:52:47
qua	04/12/2024	07:38:19	12:57:23	13:57:00	17:11:00	08:00:00	00:59:37	00:33:04							00:33:04	50:25:51
qui	05/12/2024	07:38:08	17:11:10	--:--	--:--	08:00:00		01:33:02							01:33:02	51:58:53
ex	06/12/2024	07:28:28	12:49:47	13:41:11	17:26:10	08:00:00	00:51:24	01:06:18							01:06:18	53:05:11
áb	07/12/2024	Folga	Folga	Folga	Folga											53:05:11
dom	08/12/2024	Folga	Folga	Folga	Folga											53:05:11
eg	09/12/2024	07:39:03	12:38:40	13:36:03	17:35:09	08:00:00	00:57:23	00:58:43							00:58:43	54:03:54
er	10/12/2024	07:35:13	12:43:19	13:38:20	17:10:42	08:00:00	00:55:01	00:40:28							00:40:28	54:44:22
qua	11/12/2024	07:37:59	12:09:47	13:06:38	17:18:21	08:00:00	00:56:51	00:43:31							00:43:31	55:27:53
qui	12/12/2024	07:34:53	12:30:00	13:02:00	17:07:53	08:00:00	00:52:00	01:01:00							01:01:00	56:28:53
ex	13/12/2024	07:32:28	12:24:51	13:25:00	17:05:46	08:00:00	01:00:09	00:33:09							00:33:09	57:02:02
áb	14/12/2024	Folga	Folga	Folga	Folga											57:02:02
dom	15/12/2024	Folga	Folga	Folga	Folga											57:02:02
						152:00:00	16:19:00	15:28:27	00:00:00	00:00:00	08:00:00	00:00:00	00:00:00	00:00:00	00:00:00	57:02:02

*Marjorie Mayara Vitalino Cruz*  
**MARJORIE MAYARA VITALINO CRUZ**

Pontos substituídos: marcenado, manualmente  
 H.E.2: Horas extras em dias trabalhados fora da escola e feriado trabalhado  
 A.D.N: Ausência Noturna  
 A.S: Horas Extras  
 H.E.N: Horas Extras Noturnas  
 H.E.U: Horas Extras Utilizadas  
 Linhas em vermelho: Inconstitucional  
 Linhas em amarelo: Falta

13/12/24



Nome Completo:	MATHIAS GABRIEL SANTANA QUIRINO		
Cargo:	PSICOLOGO	MATRICULA	
Local de Trabalho:	CAPS II		
Período:	08:00 as 17:00 hs		

Novembro 2024		Primeiro Período		Segundo Período		Assinatura:
		Entrada	Intervalo	Retorno	Saída	
16/11/2024	Sábado					
17/11/2024	Domingo					
18/11/2024	Segunda-feira	07:57	12:00	13:00	17:17	
19/11/2024	Terça-feira	07:57	12:00	13:00	17:22	
20/11/2024	Quarta-feira					
21/11/2024	Quinta-feira	07:54	12:00	13:00	17:10	
22/11/2024	Sexta-feira	07:58	12:00	13:00	17:02	
23/11/2024	Sábado					
24/11/2024	Domingo					
25/11/2024	Segunda-feira	07:45	12:00	13:00	17:13	
26/11/2024	Terça-feira	07:58	12:00	13:00	17:22	
27/11/2024	Quarta-feira	07:56	12:00	13:00	17:18	
28/11/2024	Quinta-feira	07:54	12:00	13:00	17:19	
29/11/2024	Sexta-feira	07:52	12:00	13:00	17:01	
30/11/2024	Sábado					
01/12/2024	Domingo					
02/12/2024	Segunda-feira	07:58	12:00	13:00	17:13	
03/12/2024	Terça-feira	07:52	12:00	13:00	17:17	
04/12/2024	Quarta-feira	07:56	12:00	13:00	17:21	
05/12/2024	Quinta-feira	07:44	12:00	13:00	17:23	
06/12/2024	Sexta-feira	07:48	12:00	13:00	17:02	
07/12/2024	Sábado					
08/12/2024	Domingo					
09/12/2024	Segunda-feira	07:57	12:00	13:00	17:23	
10/12/2024	Terça-feira	07:48	12:00	13:00	17:17	
11/12/2024	Quarta-feira	07:56	12:00	13:00	17:28	
12/12/2024	Quinta-feira	07:57	12:00	13:00	17:13	
13/12/2024	Sexta-feira	07:50	12:00	13:00	17:03	
14/12/2024	Sábado					
15/12/2024	Domingo					

Observações:

Data: \_\_\_ / \_\_\_ / \_\_\_

Assinatura do Colaborador

Assinatura Biogesp



Nome Completo:	MAURICEIA DA SILVA XAVIER PEREIRA
Cargo:	OFICINEIRA
Local de Trabalho:	CAPS AD
Período:	08:00 as 17:00

NOVEMBRO/DEZEMBRO 2024		Primeiro Período		Segundo Período		Assinatura
		Entrada	Intervalo	Retorno	Saída	
16/11/2024	Sabado	—	—	—	—	—
17/11/2024	Domingo	—	—	—	—	—
18/11/2024	Segunda-Feira	7:55	12:00	13:00	17:00	mauriceia
19/11/2024	Terça-Feira	7:58	12:00	13:00	17:00	mauriceia
20/11/2024	Quarta-Feira	—	—	—	—	—
21/11/2024	Quinta-Feira	7:59	12:00	13:00	17:00	mauriceia
22/11/2024	Sexta-Feira	7:58	12:00	13:00	17:00	mauriceia
23/11/2024	Sábado	—	—	—	—	—
24/11/2024	Domingo	—	—	—	—	—
25/11/2024	Segunda-Feira	7:59	12:00	13:00	17:00	mauriceia
26/11/2024	Terça-Feira	7:58	12:00	13:00	17:00	mauriceia
27/11/2024	Quarta-Feira	7:59	12:00	13:00	17:00	mauriceia
28/11/2024	Quinta-Feira	7:58	12:00	13:00	17:00	mauriceia
29/11/2024	Sexta-Feira	7:59	12:00	13:00	17:00	mauriceia
30/11/2024	Sábado	—	—	—	—	—
01/12/2024	Domingo	—	—	—	—	—
02/12/2024	Segunda-Feira	7:58	12:00	13:00	17:00	mauriceia
03/12/2024	Terça-Feira	7:59	12:00	13:00	17:00	mauriceia
04/12/2024	Quarta-Feira	7:58	12:00	13:00	17:00	mauriceia
05/12/2024	Quinta-Feira	7:59	12:00	13:00	17:00	mauriceia
06/12/2024	Sexta-Feira	7:59	12:00	13:00	17:00	mauriceia
07/12/2024	Sábado	—	—	—	—	—
08/12/2024	Domingo	—	—	—	—	—
09/12/2024	Segunda-Feira	7:59	12:00	13:00	17:00	mauriceia
10/12/2024	Terça-Feira	7:58	12:00	13:00	17:00	mauriceia
11/12/2024	Quarta-Feira	7:59	12:00	13:00	17:00	mauriceia
12/12/2024	Quinta-Feira	7:58	12:00	—	17:00	mauriceia
13/12/2024	Sexta-Feira	7:59	12:00	13:00	17:00	mauriceia
14/12/2024	Sábado	—	—	—	—	—
15/12/2024	Domingo	—	—	—	—	—

Observações:

Data: 13/12/24

Assinatura do Colaborador  
*mauriceia*

Assinatura Biogesp  
**Jair Martins Amorim**  
Diretor Técnico Administrativo  
Biogesp - Hm.1



Nome Completo:	MAURILZA MENDES PIO		
Cargo:	TEC. DE ENFERMAGEM	MATRICULA	
Local de Trabalho:	CAPS II		
Período:	08:00 as 17:00 hs		

Novembro 2024		Primeiro Período		Segundo Período		Assinatura:
		Entrada	Intervalo	Retorno	Saída	
16/11/2024	Sábado					
17/11/2024	Domingo					
18/11/2024	Segunda-feira	7:58	13:00	14:00	17:00	Maurilza
19/11/2024	Terça-feira	8:00	13:00	14:00	17:01	Maurilza
20/11/2024	Quarta-feira					
21/11/2024	Quinta-feira	7:59	13:00	14:00	17:00	Maurilza
22/11/2024	Sexta-feira	7:57	13:00	14:00	17:02	Maurilza
23/11/2024	Sábado					
24/11/2024	Domingo					
25/11/2024	Segunda-feira	8:00	13:00	14:00	17:00	Maurilza
26/11/2024	Terça-feira	7:59	13:00	14:00	17:02	Maurilza
27/11/2024	Quarta-feira	7:58	13:00	14:00	17:01	Maurilza
28/11/2024	Quinta-feira	8:00	13:00	14:00	17:00	Maurilza
29/11/2024	Sexta-feira	7:58	13:00	14:00	17:01	Maurilza
30/11/2024	Sábado					
01/12/2024	Domingo					
02/12/2024	Segunda-feira	7:59	13:00	14:00	17:00	Maurilza
03/12/2024	Terça-feira	8:00	13:00	14:00	17:01	Maurilza
04/12/2024	Quarta-feira	7:58	13:00	14:00	17:00	Maurilza
05/12/2024	Quinta-feira	8:01	13:00	14:00	17:02	Maurilza
06/12/2024	Sexta-feira	7:57	13:00	14:00	17:00	Maurilza
07/12/2024	Sábado					
08/12/2024	Domingo					
09/12/2024	Segunda-feira	7:58	13:00	14:00	17:01	Maurilza
10/12/2024	Terça-feira	8:00	13:00	14:00	17:00	Maurilza
11/12/2024	Quarta-feira	8:01	13:00	14:00	17:02	Maurilza
12/12/2024	Quinta-feira	7:59	13:00	14:00	17:03	Maurilza
13/12/2024	Sexta-feira	8:00	13:00	14:00	17:01	Maurilza
14/12/2024	Sábado					
15/12/2024	Domingo					

Observações:

Data: 13 / 12 / 24

Assinatura do Colaborador

Assinatura Biogesp

Jair Martins Amorim  
 Diretor Técnico Administrativo  
 Biogesp - Hospital



Nome Completo:	MEMORINA APARECIDA VIEIRA DE OLIVEIRA		
Cargo:	TERAPEUTA OCUPACIONAL	MATRICULA	CREFITO 18803-TO
Local de Trabalho:	CAPS IJ		
Período:	16 DE NOVEMBRO Á 15 DE DEZEMBRO		

NOVEMBRO_2024		Primeiro Período		Segundo Período		Assinatura:
		Entrada	Intervalo	Retorno	Saída	
16/11/2024	Sábado	---	---	---	---	
17/11/2024	Domingo	---	---	---	---	
18/11/2024	Segunda-feira	8:57	11:30	11:45	15:01	
19/11/2024	Terça-feira	8:58	11:15	11:30	15:02	
20/11/2024	Quarta-feira	---	---	---	---	
21/11/2024	Quinta-feira	7:58	11:15	11:30	14:01	
22/11/2024	Sexta-feira	8:59	11:45	12:00	15:03	
23/11/2024	Sábado	---	---	---	---	
24/11/2024	Domingo	---	---	---	---	
25/11/2024	Segunda-feira	8:58	11:30	11:45	15:01	
26/11/2024	Terça-feira	8:59	11:15	11:30	15:03	
27/11/2024	Quarta-feira	8:57	11:45	12:00	15:02	
28/11/2024	Quinta-feira	7:58	11:00	11:15	14:02	
29/11/2024	Sexta-feira	8:57	12:30	12:45	15:01	
30/11/2024	Sábado	---	---	---	---	
01/12/2024	Domingo	---	---	---	---	
02/12/2024	Segunda-feira	8:59	11:30	11:45	15:03	
03/12/2024	Terça-feira	8:58	11:30	11:45	15:02	
04/12/2024	Quarta-feira	8:59	11:15	11:30	15:04	
05/12/2024	Quinta-feira	7:58	12:00	12:15	14:01	
06/12/2024	Sexta-feira	8:59	11:30	11:45	14:30	
07/12/2024	Sábado	---	---	---	---	
08/12/2024	Domingo	---	---	---	---	
09/12/2024	Segunda-feira	8:59	12:00	12:15	15:04	
10/12/2024	Terça-feira	8:57	11:45	12:00	15:01	
11/12/2024	Quarta-feira	8:59	11:45	12:00	15:03	
12/12/2024	Quinta-feira	7:57	11:00	11:15	14:01	
13/12/2024	Sexta-feira	8:59	12:00	12:15	15:04	
14/12/2024	Sábado	---	---	---	---	
15/12/2024	Domingo	---	---	---	---	

Observações:

Assinatura dia 26/11/2024 das 10:00 as 10:50 h  
 Detetização: 06/12/2024

Data: \_\_\_/\_\_\_/\_\_\_

Assinatura do Colaborador

Assinatura Biogesp  
**Jair Martins Amorim**  
 Diretor Técnico Administrativo  
 Biogesp - HMCL



Nome Completo:	PATRICIA APARECIDA DE OLIVEIRA		
Cargo:	FARMACEUTICA	MATRICULA	
Local de Trabalho:	CAPS II		
Período:	08:00 as 17:00 hs		

Novembro_2024		Primeiro Período		Segundo Período		Assinatura:
		Entrada	Intervalo	Retorno	Saída	
16/11/2024	Sábado					
17/11/2024	Domingo					
18/11/2024	Segunda-feira	07:50	12:00	13:00	17:00	PAO
19/11/2024	Terça-feira	07:50	12:00	13:00	17:00	PAO
20/11/2024	Quarta-feira					
21/11/2024	Quinta-feira	07:45	12:00	13:00	17:00	PAO
22/11/2024	Sexta-feira	07:40	12:00	13:00	17:00	PAO
23/11/2024	Sábado					
24/11/2024	Domingo					
25/11/2024	Segunda-feira	07:50	12:00	13:00	17:00	PAO
26/11/2024	Terça-feira	07:50	12:00	13:00	17:00	PAO
27/11/2024	Quarta-feira	07:50	12:00	13:00	17:00	PAO
28/11/2024	Quinta-feira	07:50	12:00	13:00	17:00	PAO
29/11/2024	Sexta-feira	07:50	12:00	13:00	17:00	PAO
30/11/2024	Sábado					
01/12/2024	Domingo					
02/12/2024	Segunda-feira	07:45	12:00	13:00	17:00	PAO
03/12/2024	Terça-feira	07:50	12:00	13:00	17:00	PAO
04/12/2024	Quarta-feira	07:50	12:00	13:00	17:00	PAO
05/12/2024	Quinta-feira	07:50	12:00	13:00	17:00	PAO
06/12/2024	Sexta-feira	07:50	12:00	13:00	17:00	PAO
07/12/2024	Sábado					
08/12/2024	Domingo					
09/12/2024	Segunda-feira	07:50	12:00	13:00	17:00	PAO
10/12/2024	Terça-feira	07:45	12:00	13:00	17:00	PAO
11/12/2024	Quarta-feira	07:40	12:00	13:00	17:00	PAO
12/12/2024	Quinta-feira	07:45	12:00	13:00	17:00	PAO
13/12/2024	Sexta-feira	07:45	12:00	13:00	17:00	PAO
14/12/2024	Sábado					
15/12/2024	Domingo					

Observações:

Data: 13 / 12 / 24

Assinatura do Colaborador

Assinatura Biogesp  
  
 Jair Martins Amorim  
 Diretor Técnico Administrativo  
 Biogesp - Anel



# CONTROLE DE PRESENÇA

Nome Completo:	PATRICIA CONDE PIMENTEL		
Cargo:	PSICÓLOGA	CRP	06/144513
Local de Trabalho:	CAPS AD		
Período:	08:00 as 17:00		

NOVEMBRO/DEZEMBRO 2024		Primeiro Período		Segundo Período		Assinatura
		Entrada	Intervalo	Retorno	Saída	
16/11/2024	Sabado	—:—	—:—	—:—	—:—	
17/11/2024	Domingo	—:—	—:—	—:—	—:—	
18/11/2024	Segunda-Feira	07:52	12:00	13:00	17:02	
19/11/2024	Terça-Feira	07:53	12:00	13:00	17:03	
20/11/2024	Quarta-Feira	—:—	—:—	—:—	—:—	
21/11/2024	Quinta-Feira	07:54	12:00	13:00	17:05	
22/11/2024	Sexta-Feira	07:55	12:00	13:00	17:02	
23/11/2024	Sábado	—:—	—:—	—:—	—:—	
24/11/2024	Domingo	—:—	—:—	—:—	—:—	
25/11/2024	Segunda-Feira	07:53	12:00	13:00	17:02	
26/11/2024	Terça-Feira	07:54	12:00	13:00	17:05	
27/11/2024	Quarta-Feira	07:57	12:00	13:00	17:03	
28/11/2024	Quinta-Feira	07:59	12:00	13:00	17:04	
29/11/2024	Sexta-Feira	07:52	12:00	13:00	17:05	
30/11/2024	Sábado	—:—	—:—	—:—	—:—	
01/12/2024	Domingo	—:—	—:—	—:—	—:—	
02/12/2024	Segunda-Feira	07:54	12:00	13:00	17:03	
03/12/2024	Terça-Feira	07:52	12:00	13:00	17:04	
04/12/2024	Quarta-Feira	07:51	12:00	13:00	17:05	
05/12/2024	Quinta-Feira	07:59	12:00	13:00	17:03	
06/12/2024	Sexta-Feira	07:57	12:00	13:00	17:04	
07/12/2024	Sábado	—:—	—:—	—:—	—:—	
08/12/2024	Domingo	—:—	—:—	—:—	—:—	
09/12/2024	Segunda-Feira	07:58	12:00	13:00	17:05	
10/12/2024	Terça-Feira	07:59	12:00	13:00	17:02	
11/12/2024	Quarta-Feira	07:55	12:00	13:00	17:05	
12/12/2024	Quinta-Feira	07:56	12:00	13:00	17:02	
13/12/2024	Sexta-Feira	07:55	12:00	13:00	17:05	
14/12/2024	Sábado	—:—	—:—	—:—	—:—	
15/12/2024	Domingo	—:—	—:—	—:—	—:—	

Observações:

Data: 13/12/2024

Assinatura do Colaborador

Assinatura Biogesp

**Jair Martins Amorim**  
Diretor Técnico Administrativo  
Biogesp - MMSJ



Nome Completo:	PAULA FRANCINETE BEZERRA DA SILVA MORAES		
Cargo:	PSICÓLOGA	MATRICULA	CRP 06/115281
Local de Trabalho:	CAPS IJ		
Período:	16 DE NOVEMBRO Á 15 DE DEZEMBRO		

NOVEMBRO _2024		Primeiro Período		Segundo Período		Assinatura:
		Entrada	Intervalo	Retorno	Saída	
16/11/2024	Sábado					
17/11/2024	Domingo					
18/11/2024	Segunda-feira	07:59	12:03	13:03	17:04	Paula
19/11/2024	Terça-feira	08:00	12:04	13:04	17:00	Paula
20/11/2024	Quarta-feira					
21/11/2024	Quinta-feira	07:57	12:00	13:00	17:02	Paula
22/11/2024	Sexta-feira	08:00	12:03	13:03	17:00	Paula
23/11/2024	Sábado					
24/11/2024	Domingo					
25/11/2024	Segunda-feira	07:58	12:00	13:00	17:01	Paula
26/11/2024	Terça-feira	07:59	12:05	13:05	17:03	Paula
27/11/2024	Quarta-feira	08:00	12:04	13:04	17:02	Paula
28/11/2024	Quinta-feira	07:57	12:00	13:00	17:00	Paula
29/11/2024	Sexta-feira	08:00	12:03	13:03	17:01	Paula
30/11/2024	Sábado					
01/12/2024	Domingo					
02/12/2024	Segunda-feira	07:59	12:00	13:00	17:01	Paula
03/12/2024	Terça-feira	07:58	12:03	13:03	17:00	Paula
04/12/2024	Quarta-feira	08:00	12:05	13:05	17:03	Paula
05/12/2024	Quinta-feira	08:00	12:01	13:01	17:02	Paula
06/12/2024	Sexta-feira	07:30	12:00	13:00	14:30	Paula
07/12/2024	Sábado					
08/12/2024	Domingo					
09/12/2024	Segunda-feira	08:00	12:00	13:00	17:02	Paula
10/12/2024	Terça-feira	07:57	12:05	13:05	17:00	Paula
11/12/2024	Quarta-feira	08:00	12:00	13:00	17:02	Paula
12/12/2024	Quinta-feira	07:59	12:06	13:06	17:00	Paula
13/12/2024	Sexta-feira	08:00	12:00	13:00	17:01	Paula
14/12/2024	Sábado					
15/12/2024	Domingo					

Observações:  
 Dia 06/12 Desdetização.

Data: 13 / 12 / 24

Assinatura do Colaborador  
 Paula Francinete

Assinatura Biogesp  
 Jair Martins Amorim  
 Diretor Técnico Administrativo  
 Biogesp / AMEL



Nome Completo:	PRISCILA CARDOSO VIDA		
Cargo:	RECEPCIONISTA	MATRICULA	
Local de Trabalho:	CAPS IJ		
Período:	16 DE NOVEMBRO Á 15 DE DEZEMBRO		

NOVEMBRO_2024		Primeiro Período		Segundo Período		Assinatura:
		Entrada	Intervalo	Retorno	Saída	
16/11/2024	Sábado	---	---	---	---	
17/11/2024	Domingo	---	---	---	---	
18/11/2024	Segunda-feira	07:58	13:01	14:01	17:00	
19/11/2024	Terça-feira	07:56	13:04	14:04	17:03	
20/11/2024	Quarta-feira	---	---	---	---	
21/11/2024	Quinta-feira	10:57	13:00	14:00	17:01	
22/11/2024	Sexta-feira	08:01	14:00	15:00	17:00	
23/11/2024	Sábado	---	---	---	---	
24/11/2024	Domingo	---	---	---	---	
25/11/2024	Segunda-feira	08:00	13:02	14:02	17:00	
26/11/2024	Terça-feira	07:58	13:00	14:00	17:02	
27/11/2024	Quarta-feira	07:56	13:04	14:04	17:01	
28/11/2024	Quinta-feira	07:55	13:00	14:00	17:03	
29/11/2024	Sexta-feira	07:59	13:05	14:05	17:02	
30/11/2024	Sábado	---	---	---	---	
01/12/2024	Domingo	---	---	---	---	
02/12/2024	Segunda-feira	08:00	13:06	14:06	17:00	
03/12/2024	Terça-feira	07:58	13:00	14:00	17:00	
04/12/2024	Quarta-feira	08:03	13:01	14:01	17:05	
05/12/2024	Quinta-feira	07:57	13:02	14:02	17:00	
06/12/2024	Sexta-feira	07:56	13:01	14:01	14:30	
07/12/2024	Sábado	---	---	---	---	
08/12/2024	Domingo	---	---	---	---	
09/12/2024	Segunda-feira	08:00	13:02	14:02	17:00	
10/12/2024	Terça-feira	07:55	13:00	14:00	17:01	
11/12/2024	Quarta-feira	07:55	13:04	14:04	17:03	
12/12/2024	Quinta-feira	07:57	13:01	14:01	17:04	
13/12/2024	Sexta-feira	07:59	13:00	14:00	17:00	
14/12/2024	Sábado	---	---	---	---	
15/12/2024	Domingo	---	---	---	---	

Observações:

06-12-24 - Saída 14:30 - Desjejum.

Data: 13/12/24.

Assinatura do Colaborador

Assinatura Biogesp

**Jair Martins Amorim**  
Diretor Técnico Administrativo  
Biogesp - HM.L



Nome Completo:	PRISCILA DE OLIVEIRA SILVA		
Cargo:	PSICOLOGA	MATRICULA	
Local de Trabalho:	CAPS II		
Período:	08:00 as 17:00 hs		

Novembro _2024		Primeiro Período		Segundo Período		Assinatura:
		Entrada	Intervalo	Retorno	Saída	
16/11/2024	Sábado	___:___	___:___	___:___	___:___	
17/11/2024	Domingo	___:___	___:___	___:___	___:___	
18/11/2024	Segunda-feira	08:05	12:00	13:00	17:30	PRISCILA
19/11/2024	Terça-feira	08:00	12:00	13:00	17:35	PRISCILA
20/11/2024	Quarta-feira	___:___	___:___	___:___	___:___	
21/11/2024	Quinta-feira	08:03	12:00	13:00	17:10	PRISCILA
22/11/2024	Sexta-feira	12:30	___:___	___:___	17:15	PRISCILA
23/11/2024	Sábado	___:___	___:___	___:___	___:___	
24/11/2024	Domingo	___:___	___:___	___:___	___:___	
25/11/2024	Segunda-feira	08:05	12:00	13:00	17:10	PRISCILA
26/11/2024	Terça-feira	08:10	12:00	13:00	17:13	PRISCILA
27/11/2024	Quarta-feira	08:00	12:00	13:00	17:15	PRISCILA
28/11/2024	Quinta-feira	08:15	12:00	13:00	17:20	PRISCILA
29/11/2024	Sexta-feira	08:03	12:00	13:00	17:17	PRISCILA
30/11/2024	Sábado	___:___	___:___	___:___	___:___	
01/12/2024	Domingo	___:___	___:___	___:___	___:___	
02/12/2024	Segunda-feira	08:03	12:00	13:00	17:05	PRISCILA
03/12/2024	Terça-feira	08:10	12:00	13:00	17:13	PRISCILA
04/12/2024	Quarta-feira	08:15	12:00	13:00	17:25	PRISCILA
05/12/2024	Quinta-feira	08:00	12:00	13:00	17:45	PRISCILA
06/12/2024	Sexta-feira	08:02	12:00	13:00	17:25	PRISCILA
07/12/2024	Sábado	___:___	___:___	___:___	___:___	
08/12/2024	Domingo	___:___	___:___	___:___	___:___	
09/12/2024	Segunda-feira	08:07	12:00	13:00	17:22	PRISCILA
10/12/2024	Terça-feira	08:13	12:00	13:00	17:20	PRISCILA
11/12/2024	Quarta-feira	08:10	12:00	13:00	17:16	PRISCILA
12/12/2024	Quinta-feira	08:09	12:00	13:00	17:20	PRISCILA
13/12/2024	Sexta-feira	07:55	12:00	13:00	17:00	PRISCILA
14/12/2024	Sábado	___:___	___:___	___:___	___:___	
15/12/2024	Domingo	___:___	___:___	___:___	___:___	

Observações:

Data: 13 / 12 / 24

Assinatura do Colaborador  
 PRISCILA DE O. SILVA

Assinatura Biogesp  
 Jair Martins Amorim  
 Diretor Técnico Administrativo  
 Biogesp - Hum. I



Nome Completo:	RENATA CRISTINA GUERRA ROCHA		
Cargo:	PSICÓLOGA	MATRICULA	CRP 06/146155
Local de Trabalho:	CAPS IJ		
Período:	16 DE NOVEMBRO Á 15 DE DEZEMBRO		

NOVEMBRO _2024		Primeiro Período		Segundo Período		Assinatura:
		Entrada	Intervalo	Retorno	Saída	
16/11/2024	Sábado	___:___	___:___	___:___	___:___	
17/11/2024	Domingo	___:___	___:___	___:___	___:___	
18/11/2024	Segunda-feira	07:56	12:01	13:03	17:01	Renata
19/11/2024	Terça-feira	07:58	12:03	13:01	17:03	Renata
20/11/2024	Quarta-feira	___:___	___:___	___:___	___:___	
21/11/2024	Quinta-feira	07:57	12:04	13:02	17:05	Renata
22/11/2024	Sexta-feira	07:59	12:02	13:01	17:01	Renata
23/11/2024	Sábado	___:___	___:___	___:___	___:___	
24/11/2024	Domingo	___:___	___:___	___:___	___:___	
25/11/2024	Segunda-feira	07:57	12:01	13:05	17:02	Renata
26/11/2024	Terça-feira	07:59	12:02	13:03	17:03	Renata
27/11/2024	Quarta-feira	07:56	12:04	13:04	17:01	Renata
28/11/2024	Quinta-feira	07:57	12:03	13:01	17:00	Renata
29/11/2024	Sexta-feira	07:56	12:02	13:00	17:03	Renata
30/11/2024	Sábado	___:___	___:___	___:___	___:___	
01/12/2024	Domingo	___:___	___:___	___:___	___:___	
02/12/2024	Segunda-feira	07:56	12:01	13:02	17:01	Renata
03/12/2024	Terça-feira	07:50	12:03	13:04	17:03	Renata
04/12/2024	Quarta-feira	07:55	12:01	13:03	17:01	Renata
05/12/2024	Quinta-feira	07:56	12:03	13:01	17:00	Renata
06/12/2024	Sexta-feira	07:54	12:01	13:03	17:30	Renata
07/12/2024	Sábado	___:___	___:___	___:___	___:___	
08/12/2024	Domingo	___:___	___:___	___:___	___:___	
09/12/2024	Segunda-feira	07:57	12:02	13:01	17:02	Renata
10/12/2024	Terça-feira	07:55	12:03	13:02	17:03	Renata
11/12/2024	Quarta-feira	07:56	12:03	13:01	17:04	Renata
12/12/2024	Quinta-feira	07:57	12:01	13:03	17:05	Renata
13/12/2024	Sexta-feira	07:58	12:02	13:03	17:03	Renata
14/12/2024	Sábado	___:___	___:___	___:___	___:___	
15/12/2024	Domingo	___:___	___:___	___:___	___:___	

Observações:

05-12 - Consulta média  
06-12 - Duetização

Data: 13/12/24

Assinatura do Colaborador

*Renata Guerra*

Assinatura Biogesp

**Jair Martins Amorim**  
Diretor Técnico Administrativo  
Biogesp - HM-L



Nome Completo:	RONILDO ALVES DA SILVA		
Cargo:	ANALISTA ADMINISTRATIVO	MATRICULA	
Local de Trabalho:	CAPS II		
Período:	08:00 as 17:00 hs		

Novembro_2024		Primeiro Período		Segundo Período		Assinatura:
		Entrada	Intervalo	Retorno	Saída	
16/11/2024	Sábado	—:—	—:—	—:—	—:—	
17/11/2024	Domingo	—:—	—:—	—:—	—:—	
18/11/2024	Segunda-feira	06:50	12:00	13:00	17:00	R
19/11/2024	Terça-feira	06:55	12:00	13:00	16:50	R
20/11/2024	Quarta-feira	06:50	12:00	13:00	17:30	R
21/11/2024	Quinta-feira	06:58	12:00	13:00	17:30	R
22/11/2024	Sexta-feira	06:58	12:00	13:00	18:00	R
23/11/2024	Sábado	—:—	—:—	—:—	—:—	
24/11/2024	Domingo	—:—	—:—	—:—	—:—	
25/11/2024	Segunda-feira	07:00	12:00	13:00	16:00	R
26/11/2024	Terça-feira	06:50	12:00	13:00	16:40	R
27/11/2024	Quarta-feira	06:55	12:00	13:00	17:30	R
28/11/2024	Quinta-feira	06:50	12:00	13:00	16:00	R
29/11/2024	Sexta-feira	06:45	12:00	13:00	18:00	R
30/11/2024	Sábado	—:—	—:—	—:—	—:—	
01/12/2024	Domingo	—:—	—:—	—:—	—:—	
02/12/2024	Segunda-feira	06:50	12:00	13:00	16:00	R
03/12/2024	Terça-feira	06:55	12:00	13:00	16:00	R
04/12/2024	Quarta-feira	06:55	12:00	13:00	17:50	R
05/12/2024	Quinta-feira	06:50	12:00	13:00	17:30	R
06/12/2024	Sexta-feira	06:45	12:00	13:00	17:40	R
07/12/2024	Sábado	—:—	—:—	—:—	—:—	
08/12/2024	Domingo	—:—	—:—	—:—	—:—	
09/12/2024	Segunda-feira	06:50	12:00	13:00	16:40	R
10/12/2024	Terça-feira	06:50	12:00	13:00	16:30	R
11/12/2024	Quarta-feira	06:55	12:00	13:00	16:00	R
12/12/2024	Quinta-feira	06:45	12:00	13:00	17:00	R
13/12/2024	Sexta-feira	06:50	12:00	13:00	16:00	R
14/12/2024	Sábado	—:—	—:—	—:—	—:—	
15/12/2024	Domingo	—:—	—:—	—:—	—:—	

Observações:

Data: \_\_\_/\_\_\_/\_\_\_

Assinatura do Colaborador

Ronildo.

Ronildo Alves  
Analista ADM  
RG: 46581730

Assinatura Blogesp

Jair Martins Amorim  
Diretor Técnico Administrativo  
Blogesp - M. I.



Nome Completo:	SEBASTIANA DA SILVA SANTOS		
Cargo:	AUX. DE SERVIÇOS GERAIS	MATRICULA	
Local de Trabalho:	CAPS II		
Período:	08:00 as 17:00 hs		

Novembro _2024		Primeiro Período		Segundo Período		Assinatura:
		Entrada	Intervalo	Retorno	Saída	
16/11/2024	Sábado	---	---	---	---	
17/11/2024	Domingo	---	---	---	---	
18/11/2024	Segunda-feira	07:55	12:00	13:00	17:05	
19/11/2024	Terça-feira	07:57	12:00	13:00	17:01	
20/11/2024	Quarta-feira	---	---	---	---	
21/11/2024	Quinta-feira	07:53	12:00	13:00	17:08	
22/11/2024	Sexta-feira	07:59	12:00	13:00	17:06	
23/11/2024	Sábado	---	---	---	---	
24/11/2024	Domingo	---	---	---	---	
25/11/2024	Segunda-feira	07:55	12:00	13:00	17:02	
26/11/2024	Terça-feira	07:58	12:00	13:00	17:09	
27/11/2024	Quarta-feira	07:53	12:00	13:00	17:05	
28/11/2024	Quinta-feira	07:51	12:00	13:00	17:01	
29/11/2024	Sexta-feira	07:59	12:00	13:00	17:04	
30/11/2024	Sábado	---	---	---	---	
01/12/2024	Domingo	---	---	---	---	
02/12/2024	Segunda-feira	07:56	12:00	13:00	17:03	
03/12/2024	Terça-feira	07:55	12:00	13:00	17:06	
04/12/2024	Quarta-feira	07:59	12:00	13:00	17:01	
05/12/2024	Quinta-feira	07:57	12:00	13:00	17:08	
06/12/2024	Sexta-feira	07:59	12:00	13:00	17:05	
07/12/2024	Sábado	---	---	---	---	
08/12/2024	Domingo	---	---	---	---	
09/12/2024	Segunda-feira	07:56	12:00	13:00	17:02	
10/12/2024	Terça-feira	08:00	12:00	13:00	17:07	
11/12/2024	Quarta-feira	07:51	12:00	13:00	17:01	
12/12/2024	Quinta-feira	07:53	12:00	13:00	17:05	
13/12/2024	Sexta-feira	07:56	12:00	13:00	17:02	
14/12/2024	Sábado	---	---	---	---	
15/12/2024	Domingo	---	---	---	---	

Observações:

Data: 13 / 12 / 24

Assinatura do Colaborador

*Sebastiana da Silva Santos*

Assinatura Biogesp

**Jair Martins Amorim**  
Diretor Técnico Administrativo  
Biogesp - HmJ



Nome Completo:	SIRLEI DOS SANTOS		
Cargo:	AUXILIAR DE SERVIÇOS GERAIS	MATRICULA	
Local de Trabalho:	CAPS IJ		
Período:	16 DE NOVEMBRO Á 15 DE DEZEMBRO		

NOVEMBRO _2024		Primeiro Período		Segundo Período		Assinatura:
		Entrada	Intervalo	Retorno	Saída	
16/11/2024	Sábado	___:___	___:___	___:___	___:___	
17/11/2024	Domingo	___:___	___:___	___:___	___:___	
18/11/2024	Segunda-feira	07:53	12:03	13:01	17:02	
19/11/2024	Terça-feira	07:55	12:02	13:04	17:04	
20/11/2024	Quarta-feira	___:___	___:___	___:___	___:___	
21/11/2024	Quinta-feira	07:53	12:06	13:02	17:01	
22/11/2024	Sexta-feira	07:50	12:06	13:04	17:03	
23/11/2024	Sábado	___:___	___:___	___:___	___:___	
24/11/2024	Domingo	___:___	___:___	___:___	___:___	
25/11/2024	Segunda-feira	07:52	12:03	13:01	17:05	
26/11/2024	Terça-feira	07:56	12:00	13:00	17:09	
27/11/2024	Quarta-feira	07:58	12:06	13:03	17:02	
28/11/2024	Quinta-feira	07:51	12:03	13:01	17:00	
29/11/2024	Sexta-feira	07:54	12:01	13:00	17:01	
30/11/2024	Sábado	___:___	___:___	___:___	___:___	
01/12/2024	Domingo	___:___	___:___	___:___	___:___	
02/12/2024	Segunda-feira	07:53	12:05	13:02	17:03	
03/12/2024	Terça-feira	07:51	12:07	13:05	17:05	
04/12/2024	Quarta-feira	07:54	12:00	13:00	17:07	
05/12/2024	Quinta-feira	07:52	12:03	13:01	17:00	
06/12/2024	Sexta-feira	07:53	12:00	13:00	14:30	
07/12/2024	Sábado	___:___	___:___	___:___	___:___	
08/12/2024	Domingo	___:___	___:___	___:___	___:___	
09/12/2024	Segunda-feira	07:54	12:02	13:00	17:05	
10/12/2024	Terça-feira	07:52	12:05	13:02	17:02	
11/12/2024	Quarta-feira	07:52	12:03	13:01	17:04	
12/12/2024	Quinta-feira	07:50	12:00	13:00	17:02	
13/12/2024	Sexta-feira	07:54	12:03	13:02	17:00	
14/12/2024	Sábado	___:___	___:___	___:___	___:___	
15/12/2024	Domingo	___:___	___:___	___:___	___:___	

Observações: Dia 06/12 saída às 14:30 de detigação

Data: 12/12/2024

Assinatura do Colaborador

Assinatura Biogesp  
  
**Jair Martins Amorim**  
 Diretor Técnico Administrativo  
 Biogesp - AMM



Nome Completo:	SOLANGE VIEIRA VILAR MADUREIRA		
Cargo:	AUXILIAR ADMINISTRATIVO	MATRICULA	
Local de Trabalho:	CAPS II		
Período:	08:00 as 17:00 hs		

Novembro _2024		Primeiro Período		Segundo Período		Assinatura:
		Entrada	Intervalo	Retorno	Saída	
16/11/2024	Sábado	__:	__:	__:	__:	
17/11/2024	Domingo	__:	__:	__:	__:	
18/11/2024	Segunda-feira	7:59	12:00	13:00	17:02	0
19/11/2024	Terça-feira	8:00	12:00	13:00	17:05	0
20/11/2024	Quarta-feira	FELIADO				
21/11/2024	Quinta-feira	7:59	12:00	13:00	17:04	0
22/11/2024	Sexta-feira	7:55	12:00	13:00	17:00	0
23/11/2024	Sábado	__:	__:	__:	__:	
24/11/2024	Domingo	__:	__:	__:	__:	
25/11/2024	Segunda-feira	7:50	12:00	13:00	17:00	0
26/11/2024	Terça-feira	7:59	12:00	13:00	17:01	0
27/11/2024	Quarta-feira	8:00	12:00	13:00	17:05	0
28/11/2024	Quinta-feira	7:58	12:30	13:30	17:01	0
29/11/2024	Sexta-feira	7:59	12:00	13:00	17:00	0
30/11/2024	Sábado	__:	__:	__:	__:	
01/12/2024	Domingo	__:	__:	__:	__:	
02/12/2024	Segunda-feira	8:00	12:00	13:00	17:00	0
03/12/2024	Terça-feira	7:50	12:00	13:00	17:02	0
04/12/2024	Quarta-feira	7:59	12:00	13:00	17:00	0
05/12/2024	Quinta-feira	8:00	12:30	13:30	17:03	0
06/12/2024	Sexta-feira	7:58	12:00	13:00	17:01	0
07/12/2024	Sábado	__:	__:	__:	__:	
08/12/2024	Domingo	__:	__:	__:	__:	
09/12/2024	Segunda-feira	7:50	12:00	13:00	17:02	0
10/12/2024	Terça-feira	7:59	12:00	13:00	17:03	0
11/12/2024	Quarta-feira	7:58	12:30	13:30	17:00	0
12/12/2024	Quinta-feira	8:00	12:00	13:00	17:03	0
13/12/2024	Sexta-feira	7:58	12:00	13:00	17:01	0
14/12/2024	Sábado	__:	__:	__:	__:	
15/12/2024	Domingo	__:	__:	__:	__:	

Observações:

Data: 13/12/2024

Assinatura do Colaborador

Assinatura Biogesp  
  
**Jair Martins Amorim**  
 Diretor Técnico Administrativo  
 Biogesp Anápolis



Nome Completo:	TAMARA DOS SANTOS OLIVEIRA		
Cargo:	AUX. DE SERVIÇOS GERAIS	MATRICULA	
Local de Trabalho:	CAPS II		
Período:	08:00 as 17:00 hs		

Novembro 2024		Primeiro Período		Segundo Período		Assinatura:
		Entrada	Intervalo	Retorno	Saída	
16/11/2024	Sábado					
17/11/2024	Domingo					
18/11/2024	Segunda-feira	07:30	13:03	14:02	17:02	Tamara
19/11/2024	Terça-feira	07:40	13:04	14:01	17:05	Tamara
20/11/2024	Quarta-feira	Feriado				
21/11/2024	Quinta-feira	07:50	13:03	14:03	17:08	Tamara
22/11/2024	Sexta-feira	07:40	13:03	14:02	17:03	Tamara
23/11/2024	Sábado					
24/11/2024	Domingo					
25/11/2024	Segunda-feira	07:30	13:03	14:02	17:02	Tamara
26/11/2024	Terça-feira	07:50	13:03	14:02	17:04	Tamara
27/11/2024	Quarta-feira	07:40	13:03	14:01	17:06	Tamara
28/11/2024	Quinta-feira	07:35	13:03	14:02	17:03	Tamara
29/11/2024	Sexta-feira	07:00	13:02	14:03	16:00	Tamara
30/11/2024	Sábado					
01/12/2024	Domingo					
02/12/2024	Segunda-feira	07:40	13:02	14:01	17:04	Tamara
03/12/2024	Terça-feira	07:50	13:01	14:00	17:05	Tamara
04/12/2024	Quarta-feira	07:44	13:01	14:00	17:06	Tamara
05/12/2024	Quinta-feira	07:55	13:03	14:01	17:07	Tamara
06/12/2024	Sexta-feira	07:35	13:04	14:02	17:06	Tamara
07/12/2024	Sábado					
08/12/2024	Domingo					
09/12/2024	Segunda-feira	07:50	13:05	14:02	17:01	Tamara
10/12/2024	Terça-feira	07:40	13:02	14:01	17:03	Tamara
11/12/2024	Quarta-feira	07:50	13:03	14:01	17:05	Tamara
12/12/2024	Quinta-feira	07:40	13:00	14:00	17:04	Tamara
13/12/2024	Sexta-feira	07:50	13:03	14:02	17:05	Tamara
14/12/2024	Sábado					
15/12/2024	Domingo					

Observações:

Data: 13 / 12 / 24

Assinatura do Colaborador  
 Tamara D. Santos Oliveira

Assinatura Biogesp  
 Jair Martins Amorim  
 Diretor Técnico Administrativo  
 Biogesp



Nome Completo:	THAIS SILVA		
Cargo:	TECNICO DE ENFERMAGEM	MATRICULA	
Local de Trabalho:	CAPS II		
Período:	08:00 as 17:00 hs		

Novembro_2024		Primeiro Período		Segundo Período		Assinatura:
		Entrada	Intervalo	Retorno	Saída	
16/11/2024	Sábado					
17/11/2024	Domingo					
18/11/2024	Segunda-feira	08:03	12:00	13:00	14:04	
19/11/2024	Terça-feira	09:55	12:00	13:00	14:05	
20/11/2024	Quarta-feira		<i>fervendo</i>			
21/11/2024	Quinta-feira	09:58	12:00	13:00	14:05	
22/11/2024	Sexta-feira	09:59	12:00	13:00	14:00	
23/11/2024	Sábado					
24/11/2024	Domingo					
25/11/2024	Segunda-feira	08:00	12:00	13:00	14:01	
26/11/2024	Terça-feira	09:58	12:00	13:00	14:00	
27/11/2024	Quarta-feira	08:03	12:00	13:00	14:00	
28/11/2024	Quinta-feira	09:58	12:00	13:00	14:02	
29/11/2024	Sexta-feira	09:59	12:00	13:00	14:05	
30/11/2024	Sábado					
01/12/2024	Domingo					
02/12/2024	Segunda-feira	11:10	13:00	14:00	14:05	<i>Comprometido HRS</i>
03/12/2024	Terça-feira	08:03	12:00	13:00	14:02	
04/12/2024	Quarta-feira	09:58	12:00	13:02	14:06	
05/12/2024	Quinta-feira	09:59	12:00	13:00	14:01	
06/12/2024	Sexta-feira	09:59	12:00			
07/12/2024	Sábado					
08/12/2024	Domingo					
09/12/2024	Segunda-feira		<i>Atestado</i>			<i>Atestado</i>
10/12/2024	Terça-feira	08:00	12:00	13:00	14:05	
11/12/2024	Quarta-feira	10:00	12:00	13:00	14:06	<i>Comprometido HRS.</i>
12/12/2024	Quinta-feira	09:55	12:00	13:00	14:02	
13/12/2024	Sexta-feira	08:00	12:00	13:00	14:03	
14/12/2024	Sábado					
15/12/2024	Domingo					

Observações:

Data: 13 / 12 / 24

Assinatura do Colaborador

Assinatura Biogesp

**Jair Martins Amorim**  
Diretor Técnico Administrativo  
Biogesp

Nome Completo:	ADILER JOSE DOS SANTOS		
Cargo:	CUIDADOR	MATRICULA	
Local de Trabalho:	RT		
Período:			

Novembro _2024		Primeiro Período		Segundo Período		Assinatura:
		Entrada	Intervalo	Retorno	Saída	
16/11/2024	Sábado	Folga	Folga	Folga	Folga	
17/11/2024	Domingo	___:___	___:___	___:___	___:___	
18/11/2024	Segunda-feira	17:50	20:00	21:00	06:10	g
19/11/2024	Terça-feira	___:___	___:___	___:___	___:___	
20/11/2024	Quarta-feira	17:50	20:00	21:00	06:10	g
21/11/2024	Quinta-feira	___:___	___:___	___:___	___:___	
22/11/2024	Sexta-feira	17:50	20:00	21:00	06:10	g
23/11/2024	Sábado	___:___	___:___	___:___	___:___	
24/11/2024	Domingo	17:50	20:00	21:00	06:10	g
25/11/2024	Segunda-feira	___:___	___:___	___:___	___:___	
26/11/2024	Terça-feira	17:50	20:00	21:00	06:10	g
27/11/2024	Quarta-feira	___:___	___:___	___:___	___:___	
28/11/2024	Quinta-feira	17:50	20:00	21:00	06:05	g
29/11/2024	Sexta-feira	___:___	___:___	___:___	___:___	
30/11/2024	Sábado	17:50	20:00	21:00	06:05	g
01/12/2024	Domingo	___:___	___:___	___:___	___:___	
02/12/2024	Segunda-feira	17:50	20:00	21:00	06:05	g
03/12/2024	Terça-feira	___:___	___:___	___:___	___:___	
04/12/2024	Quarta-feira	17:50	20:00	21:00	06:10	g
05/12/2024	Quinta-feira	___:___	___:___	___:___	___:___	
06/12/2024	Sexta-feira	17:50	20:00	21:00	06:10	g
07/12/2024	Sábado	___:___	___:___	___:___	___:___	
08/12/2024	Domingo	17:50	20:00	21:00	06:10	g
09/12/2024	Segunda-feira	___:___	___:___	___:___	___:___	
10/12/2024	Terça-feira	17:50	20:00	21:00	06:10	g
11/12/2024	Quarta-feira	___:___	___:___	___:___	___:___	
12/12/2024	Quinta-feira	17:50	20:00	21:00	06:10	g
13/12/2024	Sexta-feira	___:___	___:___	___:___	___:___	
14/12/2024	Sábado	17:50	20:00	21:00	06:10	g
15/12/2024	Domingo	___:___	___:___	___:___	___:___	
Observações:						

Data: 14/12/2024

Assinatura do Colaborador

Assinatura Biogesp  
  
 Jair Martins Amorim  
 Diretor Técnico Administrativo  
 Biogesp - Unimed



Nome Completo:	ALECSANDRA DOS SANTOS CALDEIRA		
Cargo:	CUIDADOR	MATRICULA	
Local de Trabalho:	RT		
Período:			

Novembro _2024		Primeiro Período		Segundo Período		Assinatura:
		Entrada	Intervalo	Retorno	Saída	
16/11/2024	Sábado	05:55	13:00	14:00	18:05	<i>[Signature]</i>
17/11/2024	Domingo	___:___	___:___	___:___	___:___	
18/11/2024	Segunda-feira	05:57	13:00	14:00	18:07	<i>[Signature]</i>
19/11/2024	Terça-feira	___:___	___:___	___:___	___:___	
20/11/2024	Quarta-feira	05:58	13:00	14:00	18:05	<i>[Signature]</i>
21/11/2024	Quinta-feira	___:___	___:___	___:___	___:___	
22/11/2024	Sexta-feira	05:55	13:00	14:00	18:07	<i>[Signature]</i>
23/11/2024	Sábado	___:___	___:___	___:___	___:___	
24/11/2024	Domingo	05:56	13:00	14:00	18:08	<i>[Signature]</i>
25/11/2024	Segunda-feira	___:___	___:___	___:___	___:___	
26/11/2024	Terça-feira	05:57	13:00	14:00	18:07	<i>[Signature]</i>
27/11/2024	Quarta-feira	___:___	___:___	___:___	___:___	
28/11/2024	Quinta-feira	FOLGA	FOLGA	FOLGA	FOLGA	
29/11/2024	Sexta-feira	___:___	___:___	___:___	___:___	
30/11/2024	Sábado	05:57	13:00	14:00	18:05	<i>[Signature]</i>
01/12/2024	Domingo	___:___	___:___	___:___	___:___	
02/12/2024	Segunda-feira	05:58	13:00	14:00	18:07	<i>[Signature]</i>
03/12/2024	Terça-feira	___:___	___:___	___:___	___:___	
04/12/2024	Quarta-feira	05:55	13:00	14:00	18:05	<i>[Signature]</i>
05/12/2024	Quinta-feira	___:___	___:___	___:___	___:___	
06/12/2024	Sexta-feira	05:57	13:00	14:00	18:05	<i>[Signature]</i>
07/12/2024	Sábado	___:___	___:___	___:___	___:___	
08/12/2024	Domingo	05:55	13:00	14:00	18:07	<i>[Signature]</i>
09/12/2024	Segunda-feira	___:___	___:___	___:___	___:___	
10/12/2024	Terça-feira	05:57	13:00	14:00	18:05	<i>[Signature]</i>
11/12/2024	Quarta-feira	___:___	___:___	___:___	___:___	
12/12/2024	Quinta-feira	05:58	13:00	14:00	18:05	<i>[Signature]</i>
13/12/2024	Sexta-feira	___:___	___:___	___:___	___:___	
14/12/2024	Sábado	FOLGA	FOLGA	FOLGA	FOLGA	
15/12/2024	Domingo	___:___	___:___	___:___	___:___	
Observações:						

Data: 12/12/24

Assinatura do Colaborador  
*Alexandra dos Santos Caldeira*

Assinatura Biogesp  
**Jair Martins Amorim**  
 Diretor Técnico Administrativo  
 Biogesp



Nome Completo:	ALESSANDRA LIMA DE OLIVEIRA		
Cargo:	CUIDADOR	MATRICULA	
Local de Trabalho:	RT		
Período:			

Novembro _2024		Primeiro Período		Segundo Período		Assinatura:
		Entrada	Intervalo	Retorno	Saída	
16/11/2024	Sábado	—:—	—:—	—:—	—:—	
17/11/2024	Domingo	5:53	12:00	13:00	18:03	Alessandra
18/11/2024	Segunda-feira	—:—	—:—	—:—	—:—	
19/11/2024	Terça-feira	5:55	12:00	13:00	18:05	Alessandra
20/11/2024	Quarta-feira	—:—	—:—	—:—	—:—	
21/11/2024	Quinta-feira	5:56	12:00	13:00	18:02	Alessandra
22/11/2024	Sexta-feira	—:—	—:—	—:—	—:—	
23/11/2024	Sábado	5:54	12:00	13:00	18:01	Alessandra
24/11/2024	Domingo	—:—	—:—	—:—	—:—	
25/11/2024	Segunda-feira	5:52	12:00	13:00	18:02	Alessandra
26/11/2024	Terça-feira	—:—	—:—	—:—	—:—	
27/11/2024	Quarta-feira	5:53	12:00	13:00	18:04	Alessandra
28/11/2024	Quinta-feira	—:—	—:—	—:—	—:—	
29/11/2024	Sexta-feira	falta	falta	falta	falta	Alessandra
30/11/2024	Sábado	—:—	—:—	—:—	—:—	
01/12/2024	Domingo	falta	falta	falta	falta	Alessandra
02/12/2024	Segunda-feira	—:—	—:—	—:—	—:—	
* 03/12/2024	Terça-feira	falta	falta	falta	falta	Alessandra
04/12/2024	Quarta-feira	—:—	—:—	—:—	—:—	
05/12/2024	Quinta-feira	5:50	12:00	13:00	18:05	Alessandra
06/12/2024	Sexta-feira	—:—	—:—	—:—	—:—	
07/12/2024	Sábado	5:53	12:00	13:00	18:02	Alessandra
08/12/2024	Domingo	—:—	—:—	—:—	—:—	
09/12/2024	Segunda-feira	5:56	12:00	13:00	18:04	Alessandra
10/12/2024	Terça-feira	—:—	—:—	—:—	—:—	
11/12/2024	Quarta-feira	5:52	12:00	13:00	18:03	Alessandra
12/12/2024	Quinta-feira	—:—	—:—	—:—	—:—	
13/12/2024	Sexta-feira	5:50	12:00	13:00	18:02	Alessandra
14/12/2024	Sábado	—:—	—:—	—:—	—:—	
15/12/2024	Domingo	5:53	12:00	13:00	18:03	Alessandra

Observações:

\* FALTA: 03/12/24

Data: \_\_\_ / \_\_\_ / \_\_\_

Assinatura do Colaborador

Alessandra Lima Oliveira

Assinatura Biogesp

Jair Martins Amorim  
Diretor Técnico Administrativo  
Biogesp - Minas



Nome Completo:	ALESSANDRA RAMOS DA SILVA		
Cargo:	CUIDADOR	MATRICULA	
Local de Trabalho:	RT		
Período:			

Novembro _2024		Primeiro Período		Segundo Período		Assinatura:
		Entrada	Intervalo	Retorno	Saída	
16/11/2024	Sábado	17:51	20:00	21:00	6:00	AS
17/11/2024	Domingo	—	—	—	—	
18/11/2024	Segunda-feira	Folga	Folga	Folga	Folga	
19/11/2024	Terça-feira	—	—	—	—	
20/11/2024	Quarta-feira	17:55	20:00	21:00	6:00	AS
21/11/2024	Quinta-feira	—	—	—	—	
22/11/2024	Sexta-feira	18:01	20:00	21:00	6:00	AS
23/11/2024	Sábado	—	—	—	—	
24/11/2024	Domingo	17:58	20:00	21:00	6:00	AS
25/11/2024	Segunda-feira	—	—	—	—	
26/11/2024	Terça-feira	17:50	20:00	21:00	6:00	AS
27/11/2024	Quarta-feira	—	—	—	—	
28/11/2024	Quinta-feira	17:57	20:00	21:00	6:00	AS
29/11/2024	Sexta-feira	—	—	—	—	
30/11/2024	Sábado	17:50	20:00	21:00	6:00	AS
01/12/2024	Domingo	—	—	—	—	
02/12/2024	Segunda-feira	18:05	20:00	21:00	6:00	AS
03/12/2024	Terça-feira	—	—	—	—	
04/12/2024	Quarta-feira	17:51	20:00	21:00	6:00	AS
05/12/2024	Quinta-feira	—	—	—	—	
06/12/2024	Sexta-feira	17:58	20:00	21:00	6:00	AS
07/12/2024	Sábado	—	—	—	—	
08/12/2024	Domingo	Folga	Folga	Folga	Folga	
09/12/2024	Segunda-feira	—	—	—	—	
10/12/2024	Terça-feira	18:02	20:00	21:00	6:00	AS
11/12/2024	Quarta-feira	—	—	—	—	
12/12/2024	Quinta-feira	18:00	20:00	21:00	6:00	AS
13/12/2024	Sexta-feira	—	—	—	—	
14/12/2024	Sábado	17:55	20:00	21:00	6:00	AS
15/12/2024	Domingo	—	—	—	—	

Observações:

Data: \_\_\_ / \_\_\_ / \_\_\_

Assinatura do Colaborador

Assinatura Biogesp  
  
**Jair Martins Amorim**  
 Diretor Técnico Administrativo  
 Biogesp - Hinc.1



Nome Completo:	ALICE BORGES BRAMANTI		
Cargo:	CUIDADOR	MATRICULA	
Local de Trabalho:	RT		
Período:			

Novembro _2024		Primeiro Período		Segundo Período		Assinatura:
		Entrada	Intervalo	Retorno	Saída	
16/11/2024	Sábado	17:49	21:00	22:00	06:02	Alice
17/11/2024	Domingo	—:—	—:—	—:—	—:—	
18/11/2024	Segunda-feira	17:55	21:00	22:00	06:09	Alice
19/11/2024	Terça-feira	17:51	21:30	22:30	06:07	Alice
20/11/2024	Quarta-feira	17:51	21:30	22:30	06:07	Alice
21/11/2024	Quinta-feira	17:46	21:30	22:30	06:03	Alice
22/11/2024	Sexta-feira	17:46	21:30	22:30	06:03	Alice
23/11/2024	Sábado	17:53	21:00	22:00	06:04	Alice
24/11/2024	Domingo	17:53	21:00	22:00	06:04	Alice
25/11/2024	Segunda-feira	folga	—:—	folga	—:—	
26/11/2024	Terça-feira	folga	—:—	folga	—:—	
27/11/2024	Quarta-feira	17:49	21:00	22:00	06:00	Alice
28/11/2024	Quinta-feira	17:49	21:00	22:00	06:00	Alice
29/11/2024	Sexta-feira	17:50	21:00	22:00	06:11	Alice
30/11/2024	Sábado	17:50	21:00	22:00	06:11	Alice
01/12/2024	Domingo	17:54	21:00	22:00	06:06	Alice
02/12/2024	Segunda-feira	17:54	21:00	22:00	06:06	Alice
03/12/2024	Terça-feira	17:47	21:30	22:30	06:01	Alice
04/12/2024	Quarta-feira	17:47	21:30	22:30	06:01	Alice
05/12/2024	Quinta-feira	17:52	21:00	22:00	06:05	Alice
06/12/2024	Sexta-feira	17:52	21:00	22:00	06:05	Alice
07/12/2024	Sábado	17:48	21:00	22:00	06:10	Alice
08/12/2024	Domingo	17:48	21:00	22:00	06:10	Alice
09/12/2024	Segunda-feira	17:45	21:30	22:30	06:08	Alice
10/12/2024	Terça-feira	17:45	21:30	22:30	06:08	Alice
11/12/2024	Quarta-feira	folga	—:—	folga	—:—	
12/12/2024	Quinta-feira	folga	—:—	folga	—:—	
13/12/2024	Sexta-feira	17:56	21:00	22:00	06:14	Alice
14/12/2024	Sábado	17:56	21:00	22:00	06:14	Alice
15/12/2024	Domingo	—:—	—:—	—:—	—:—	
Observações:						

Data: 14/12/24

Assinatura do Colaborador

Alice Borges Bramanti

Assinatura Biogesp

Jair Martins Amorim  
Diretor Técnico Administrativo  
Biogesp - HMSI



Nome Completo:	ANA CRISTINA NUNES		MATRICULA
Cargo:	CUIDADOR		
Local de Trabalho:	RT		
Período:			

NOVEMBRO _2024		Primeiro Período		Segundo Período		Assinatura:
		Entrada	Intervalo	Retorno	Saída	
16/11/2024	Sábado	5:50	12:00	13:00	18:00	Ana
17/11/2024	Domingo	—:—	—:—	—:—	—:—	
18/11/2024	Segunda-feira	5:55	12:00	13:00	18:10	Ana
19/11/2024	Terça-feira	—:—	—:—	—:—	—:—	
20/11/2024	Quarta-feira	5:50	12:00	13:00	18:05	Ana
21/11/2024	Quinta-feira	—:—	—:—	—:—	—:—	
22/11/2024	Sexta-feira	Folga	—:—	—:—	—:—	
23/11/2024	Sábado	—:—	—:—	—:—	—:—	
24/11/2024	Domingo	5:55	12:00	13:00	18:07	Ana.
25/11/2024	Segunda-feira	—:—	—:—	—:—	—:—	
26/11/2024	Terça-feira	5:50	12:00	13:00	18:00	Ana.
27/11/2024	Quarta-feira	—:—	—:—	—:—	—:—	
28/11/2024	Quinta-feira	5:55	12:00	13:00	18:05	Ana
29/11/2024	Sexta-feira	—:—	—:—	—:—	—:—	
30/11/2024	Sábado	5:50	12:00	13:00	18:00	Ana.
01/12/2024	Domingo	—:—	—:—	—:—	—:—	
02/12/2024	Segunda-feira	5:45	12:00	13:00	18:00	Ana.
03/12/2024	Terça-feira	—:—	—:—	—:—	—:—	
04/12/2024	Quarta-feira	5:55	12:00	13:00	18:05	Ana.
05/12/2024	Quinta-feira	—:—	—:—	—:—	—:—	
06/12/2024	Sexta-feira	5:50	12:00	13:00	18:00	Ana
07/12/2024	Sábado	—:—	—:—	—:—	—:—	
08/12/2024	Domingo	Folga	—:—	—:—	—:—	
09/12/2024	Segunda-feira	—:—	—:—	—:—	—:—	
10/12/2024	Terça-feira	5:55	12:00	13:00	18:05	Ana
11/12/2024	Quarta-feira	—:—	—:—	—:—	—:—	
12/12/2024	Quinta-feira	5:55	12:00	13:00	18:00	Ana
13/12/2024	Sexta-feira	—:—	—:—	—:—	—:—	
14/12/2024	Sábado	5:50	12:00	12:00	18:05	Ana
15/12/2024	Domingo	—:—	—:—	—:—	—:—	

Observações:

Data: 14/12/24

Assinatura do Colaborador  
*Ana Cristina Nunes*

Assinatura Biogesp  
**Jair Martins Amorim**  
 Diretor Técnico Administrativo  
 Biogesp - HMSI



Nome Completo:	ANDREIA SANTOS DUARTE		
Cargo:	CUIDADOR	MATRICULA	
Local de Trabalho:	RT		
Período:			

Novembro_2024		Primeiro Período		Segundo Período		Assinatura:
		Entrada	Intervalo	Retorno	Saida	
16/11/2024	Sábado	05:53	12:03	13:01	18:02	
17/11/2024	Domingo	—	—	—	—	—
18/11/2024	Segunda-feira	05:52	12:00	13:02	18:04	
19/11/2024	Terça-feira	—	—	—	—	
20/11/2024	Quarta-feira	05:54	12:00	13:00	18:01	
21/11/2024	Quinta-feira	—	—	—	—	—
22/11/2024	Sexta-feira	<i>folga</i>	—	—	—	—
23/11/2024	Sábado	—	—	—	—	—
24/11/2024	Domingo	05:56	12:05	13:04	18:03	
25/11/2024	Segunda-feira	—	—	—	—	
26/11/2024	Terça-feira	05:45	12:03	13:04	18:00	
27/11/2024	Quarta-feira	—	—	—	—	
28/11/2024	Quinta-feira	05:57	12:01	13:03	18:02	
29/11/2024	Sexta-feira	—	—	—	—	
30/11/2024	Sábado	05:53	12:00	13:01	18:00	
01/12/2024	Domingo	—	—	—	—	
02/12/2024	Segunda-feira	05:54	12:00	13:00	18:03	
03/12/2024	Terça-feira	—	—	—	—	
04/12/2024	Quarta-feira	05:51	12:00	13:00	18:01	
05/12/2024	Quinta-feira	—	—	—	—	—
06/12/2024	Sexta-feira	<i>folga</i>	—	—	—	—
07/12/2024	Sábado	—	—	—	—	
08/12/2024	Domingo	05:55	12:05	13:03	18:00	
09/12/2024	Segunda-feira	—	—	—	—	
10/12/2024	Terça-feira	05:52	12:10	13:09	18:02	
11/12/2024	Quarta-feira	—	—	—	—	
12/12/2024	Quinta-feira	05:58	12:03	13:04	18:05	
13/12/2024	Sexta-feira	—	—	—	—	
14/12/2024	Sábado	05:53	12:10	13:11	18:02	
15/12/2024	Domingo	—	—	—	—	—

Observações:

Data: 14/12/2024

Assinatura do Colaborador

*Andréia Santos Duarte*

Assinatura Biogesp

**Jair Martins Amorim**  
Diretor Técnico Administrativo  
Biogesp - HMC



Nome Completo:	ANDRIELLI PONTES GOMES		
Cargo:	CUIDADOR	MATRICULA	
Local de Trabalho:	RT		
Período:			

Novembro 2024		Primeiro Período		Segundo Período		Assinatura:
		Entrada	Intervalo	Retorno	Saída	
16/11/2024	Sábado	05:55	13:00	14:00	18:05	Andrielli
17/11/2024	Domingo					
18/11/2024	Segunda-feira	05:55	13:00	14:00	18:05	Andrielli
19/11/2024	Terça-feira	05:55	13:00	14:00	18:05	Andrielli
20/11/2024	Quarta-feira	05:55	13:00	14:00	18:05	Andrielli
21/11/2024	Quinta-feira	05:55	13:00	14:00	18:05	Andrielli
22/11/2024	Sexta-feira	05:55	13:00	14:00	18:05	Andrielli
23/11/2024	Sábado					
24/11/2024	Domingo					
25/11/2024	Segunda-feira	<del>05:55</del>	<del>13:00</del>	<del>14:00</del>	<del>18:05</del>	
26/11/2024	Terça-feira	<del>05:55</del>	<del>13:00</del>	<del>14:00</del>	<del>18:05</del>	
27/11/2024	Quarta-feira	05:55	13:00	14:00	18:05	Andrielli
28/11/2024	Quinta-feira	05:55	13:00	14:00	18:05	Andrielli
29/11/2024	Sexta-feira	05:55	13:00	14:00	18:05	Andrielli
30/11/2024	Sábado					
01/12/2024	Domingo					
02/12/2024	Segunda-feira	05:55	13:00	14:00	18:05	Andrielli
03/12/2024	Terça-feira	05:55	13:00	14:00	18:05	Andrielli
04/12/2024	Quarta-feira	05:55	13:00	14:00	18:05	Andrielli
05/12/2024	Quinta-feira	05:55	13:00	14:00	18:05	Andrielli
06/12/2024	Sexta-feira	05:55	13:00	14:00	18:05	Andrielli
07/12/2024	Sábado					
08/12/2024	Domingo					
09/12/2024	Segunda-feira	<del>05:55</del>	<del>13:00</del>	<del>14:00</del>	<del>18:05</del>	
10/12/2024	Terça-feira	<del>05:55</del>	<del>13:00</del>	<del>14:00</del>	<del>18:05</del>	
11/12/2024	Quarta-feira	05:55	13:00	14:00	18:05	Andrielli
12/12/2024	Quinta-feira	05:55	13:00	14:00	18:05	Andrielli
13/12/2024	Sexta-feira	05:55	13:00	14:00	18:05	Andrielli
14/12/2024	Sábado					
15/12/2024	Domingo					

Observações:

Data: 10 / 12 / 2024

Assinatura do Colaborador

Assinatura Biogesp  
  
**Jair Martins Amorim**  
 Diretor Técnico Administrativo  
 Biogesp - Hm.J



Nome Completo:	ARIANE DOS SANTOS DUARTE		
Cargo:	CUIDADOR	MATRICULA	
Local de Trabalho:	RT		
Período:			

Novembro _2024		Primeiro Período		Segundo Período		Assinatura:
		Entrada	Intervalo	Retorno	Saída	
16/11/2024	Sábado	___:___	___:___	___:___	___:___	
17/11/2024	Domingo	18:00	21:00	22:00	06:00	Ariane
18/11/2024	Segunda-feira	___:___	___:___	___:___	___:___	
19/11/2024	Terça-feira	FOLGA	___:___	___:___	___:___	
20/11/2024	Quarta-feira	___:___	___:___	___:___	___:___	
21/11/2024	Quinta-feira	17:50	21:10	22:10	05:58	Ariane
22/11/2024	Sexta-feira	___:___	___:___	___:___	___:___	
23/11/2024	Sábado	17:55	21:18	22:18	06:01	Ariane
24/11/2024	Domingo	___:___	___:___	___:___	___:___	
25/11/2024	Segunda-feira	18:03	21:20	22:20	05:56	Ariane
26/11/2024	Terça-feira	___:___	___:___	___:___	___:___	
27/11/2024	Quarta-feira	17:58	21:30	22:30	05:58	Ariane
28/11/2024	Quinta-feira	___:___	___:___	___:___	___:___	
29/11/2024	Sexta-feira	17:56	21:00	22:00	06:00	Ariane
30/11/2024	Sábado	___:___	___:___	___:___	___:___	
01/12/2024	Domingo	FOLGA	___:___	___:___	___:___	
02/12/2024	Segunda-feira	___:___	___:___	___:___	___:___	
03/12/2024	Terça-feira	17:50	21:01	22:01	05:59	Ariane
04/12/2024	Quarta-feira	___:___	___:___	___:___	___:___	
05/12/2024	Quinta-feira	17:57	21:00	22:00	05:52	Ariane
06/12/2024	Sexta-feira	___:___	___:___	___:___	___:___	
07/12/2024	Sábado	17:45	21:40	22:40	06:00	Ariane
08/12/2024	Domingo	___:___	___:___	___:___	___:___	
09/12/2024	Segunda-feira	17:54	21:00	22:00	05:58	Ariane
10/12/2024	Terça-feira	___:___	___:___	___:___	___:___	
11/12/2024	Quarta-feira	17:52	21:45	22:45	05:55	Ariane
12/12/2024	Quinta-feira	___:___	___:___	___:___	___:___	
13/12/2024	Sexta-feira	18:10	21:08	22:08	05:57	Ariane
14/12/2024	Sábado	___:___	___:___	___:___	___:___	
15/12/2024	Domingo	17:50	21:50	22:50	06:00	Ariane
Observações:						

Data: 25/12/24

Assinatura do Colaborador  
*Ariane S. Duarte*

Assinatura Biogesp  
**Jair Martins Amorim**  
 Diretor Técnico Administrativo  
 Biogesp - Hmel



Nome Completo:	CATIA REGINA DOMINGUES		
Cargo:	CUIDADOR	MATRICULA	
Local de Trabalho:	RT		
Período:			

NOVEMBRO _2024		Primeiro Período		Segundo Período		Assinatura:
		Entrada	Intervalo	Retorno	Saída	
16/11/2024	Sábado	___:___	___:___	___:___	___:___	
17/11/2024	Domingo	<i>distinta</i>	___:___	___:___	<i>distinta</i>	
18/11/2024	Segunda-feira	___:___	___:___	___:___	___:___	
19/11/2024	Terça-feira	<i>05:55</i>	<i>12:00</i>	<i>13:00</i>	<i>18:05</i>	<i>catia</i>
20/11/2024	Quarta-feira	___:___	___:___	___:___	___:___	
21/11/2024	Quinta-feira	<i>05:55</i>	<i>12:00</i>	<i>13:00</i>	<i>18:05</i>	<i>catia</i>
22/11/2024	Sexta-feira	___:___	___:___	___:___	___:___	
23/11/2024	Sábado	<i>05:55</i>	<i>12:00</i>	<i>13:00</i>	<i>18:05</i>	<i>catia</i>
24/11/2024	Domingo	___:___	___:___	___:___	___:___	
25/11/2024	Segunda-feira	<i>05:55</i>	<i>12:00</i>	<i>13:00</i>	<i>18:05</i>	<i>catia</i>
26/11/2024	Terça-feira	___:___	___:___	___:___	___:___	
27/11/2024	Quarta-feira	<i>05:50</i>	<i>12:00</i>	<i>13:00</i>	<i>18:05</i>	<i>catia</i>
28/11/2024	Quinta-feira	___:___	___:___	___:___	___:___	
29/11/2024	Sexta-feira	<i>05:50</i>	<i>12:00</i>	<i>13:00</i>	<i>18:05</i>	<i>catia</i>
30/11/2024	Sábado	___:___	___:___	___:___	___:___	
01/12/2024	Domingo	<i>05:50</i>	<i>12:00</i>	<i>13:00</i>	<i>18:05</i>	<i>catia</i>
02/12/2024	Segunda-feira	___:___	___:___	___:___	___:___	
03/12/2024	Terça-feira	<i>05:50</i>	<i>12:00</i>	<i>13:00</i>	<i>18:05</i>	<i>catia</i>
04/12/2024	Quarta-feira	___:___	___:___	___:___	___:___	
05/12/2024	Quinta-feira	<i>05:50</i>	<i>12:00</i>	<i>13:00</i>	<i>18:05</i>	<i>catia</i>
06/12/2024	Sexta-feira	___:___	___:___	___:___	___:___	
07/12/2024	Sábado	<i>05:55</i>	<i>12:00</i>	<i>13:00</i>	<i>18:05</i>	<i>catia</i>
08/12/2024	Domingo	___:___	___:___	___:___	___:___	
09/12/2024	Segunda-feira	<i>05:55</i>	<i>12:00</i>	<i>13:00</i>	<i>18:05</i>	<i>catia</i>
10/12/2024	Terça-feira	___:___	___:___	___:___	___:___	
11/12/2024	Quarta-feira	<i>05:55</i>	<i>12:00</i>	<i>13:00</i>	<i>18:05</i>	<i>catia</i>
12/12/2024	Quinta-feira	___:___	___:___	___:___	___:___	
13/12/2024	Sexta-feira	<i>05:55</i>	<i>12:00</i>	<i>13:00</i>	<i>18:05</i>	<i>catia</i>
14/12/2024	Sábado	___:___	___:___	___:___	___:___	
15/12/2024	Domingo	<i>05:55</i>	<i>12:00</i>	<i>13:00</i>	<i>18:05</i>	<i>catia</i>
Observações:						

Data: 15/12/24

Assinatura do Colaborador

*Cátia Regina Domingues*

Assinatura Biogesp

**Jair Martins Amorim**  
Diretor Técnico Administrativo  
Biogesp - Anápolis



Nome Completo:	CINTIA CIBELE DOS SANTOS		
Cargo:	CUIDADOR	MATRICULA	
Local de Trabalho:	RT		
Período:			

NOVEMBRO _2024		Primeiro Período		Segundo Período		Assinatura:
		Entrada	Intervalo	Retorno	Saída	
16/11/2024	Sábado	__ : __	__ : __	__ : __	__ : __	
17/11/2024	Domingo	05 : 50	13 : 00	14 : 00	18 : 10	<i>Cintia</i>
18/11/2024	Segunda-feira	__ : __	__ : __	__ : __	__ : __	
19/11/2024	Terça-feira	05 : 48	13 : 00	14 : 00	18 : 11	<i>Cintia</i>
20/11/2024	Quarta-feira	__ : __	__ : __	__ : __	__ : __	
21/11/2024	Quinta-feira	<i>folga</i>	__ : __	__ : __	__ : __	
22/11/2024	Sexta-feira	__ : __	__ : __	__ : __	__ : __	
23/11/2024	Sábado	05 : 51	13 : 00	14 : 00	18 : 06	<i>Cintia</i>
24/11/2024	Domingo	__ : __	__ : __	__ : __	__ : __	
25/11/2024	Segunda-feira	05 : 53	13 : 00	14 : 00	18 : 05	<i>Cintia</i>
26/11/2024	Terça-feira	__ : __	__ : __	__ : __	__ : __	
27/11/2024	Quarta-feira	05 : 52	13 : 00	14 : 00	18 : 02	<i>Cintia</i>
28/11/2024	Quinta-feira	__ : __	__ : __	__ : __	__ : __	
29/11/2024	Sexta-feira	05 : 50	13 : 00	14 : 00	18 : 04	<i>Cintia</i>
30/11/2024	Sábado	__ : __	__ : __	__ : __	__ : __	
01/12/2024	Domingo	<i>folga</i>	__ : __	__ : __	__ : __	
02/12/2024	Segunda-feira	__ : __	__ : __	__ : __	__ : __	
03/12/2024	Terça-feira	05 : 50	13 : 00	14 : 00	18 : 10	<i>Cintia</i>
04/12/2024	Quarta-feira	__ : __	__ : __	__ : __	__ : __	
05/12/2024	Quinta-feira	05 : 51	13 : 00	14 : 00	18 : 08	<i>Cintia</i>
06/12/2024	Sexta-feira	__ : __	__ : __	__ : __	__ : __	
07/12/2024	Sábado	05 : 52	13 : 00	14 : 00	18 : 05	<i>Cintia</i>
08/12/2024	Domingo	__ : __	__ : __	__ : __	__ : __	
09/12/2024	Segunda-feira	05 : 50	13 : 00	14 : 00	18 : 10	<i>Cintia</i>
10/12/2024	Terça-feira	__ : __	__ : __	__ : __	__ : __	
11/12/2024	Quarta-feira	05 : 53	13 : 00	14 : 00	18 : 03	<i>Cintia</i>
12/12/2024	Quinta-feira	__ : __	__ : __	__ : __	__ : __	
13/12/2024	Sexta-feira	05 : 51	13 : 00	14 : 00	18 : 06	<i>Cintia</i>
14/12/2024	Sábado	__ : __	__ : __	__ : __	__ : __	
15/12/2024	Domingo	05 : 50	13 : 00	14 : 00	18 : 05	<i>Cintia</i>
Observações:						

Data: 15/12/2024

Assinatura do Colaborador  
*Cintia Cibele dos Santos*

Assinatura Biogesp  
**Jair Martins Azevedo**  
 Diretor Técnico Administrativo  
 Biogesp - Hinc



Nome Completo:	CLEIDE APARECIDA ALMEIDA ROCHA		
Cargo:	CUIDADOR	MATRICULA	
Local de Trabalho:	RT		
Período:			

Novembro _2024		Primeiro Período		Segundo Período		Assinatura:
		Entrada	Intervalo	Retorno	Saída	
16/11/2024	Sábado	___:___	___:___	___:___	___:___	
17/11/2024	Domingo	___:___	___:___	___:___	___:___	
18/11/2024	Segunda-feira	___:___	___:___	___:___	___:___	
19/11/2024	Terça-feira	___:___	___:___	___:___	___:___	
20/11/2024	Quarta-feira	___:___	___:___	___:___	___:___	
21/11/2024	Quinta-feira	___:___	___:___	___:___	___:___	
22/11/2024	Sexta-feira	___:___	___:___	___:___	___:___	
23/11/2024	Sábado	___:___	___:___	___:___	___:___	
24/11/2024	Domingo	___:___	___:___	___:___	___:___	
25/11/2024	Segunda-feira	___:___	___:___	___:___	___:___	
26/11/2024	Terça-feira	___:___	___:___	___:___	___:___	
27/11/2024	Quarta-feira	___:___	___:___	___:___	___:___	
28/11/2024	Quinta-feira	___:___	___:___	___:___	___:___	
29/11/2024	Sexta-feira	___:___	___:___	___:___	___:___	
30/11/2024	Sábado	___:___	___:___	___:___	___:___	
01/12/2024	Domingo	___:___	___:___	___:___	___:___	
02/12/2024	Segunda-feira	___:___	___:___	___:___	___:___	
03/12/2024	Terça-feira	___:___	___:___	___:___	___:___	
04/12/2024	Quarta-feira	___:___	___:___	___:___	___:___	
05/12/2024	Quinta-feira	___:___	___:___	___:___	___:___	
06/12/2024	Sexta-feira	___:___	___:___	___:___	___:___	
07/12/2024	Sábado	___:___	___:___	___:___	___:___	
08/12/2024	Domingo	___:___	___:___	___:___	___:___	
09/12/2024	Segunda-feira	___:___	___:___	___:___	___:___	
10/12/2024	Terça-feira	___:___	___:___	___:___	___:___	
11/12/2024	Quarta-feira	5:50	12:00	15:45	Saída	
12/12/2024	Quinta-feira	___:___	___:___	___:___	___:___	Cfufrobs
13/12/2024	Sexta-feira	5:50	12:00	13:00	18:05	Cfufrobs
14/12/2024	Sábado	___:___	___:___	___:___	___:___	
15/12/2024	Domingo	5:55	12:00	13:00	18:05	Cfufrobs
Observações:						

Data: 15 / 12 / 2024

Assinatura do Colaborador

*Cfufrobs*

Assinatura Biogesp

Jair Martins Amorim  
Diretor Técnico Administrativo  
Biogesp - Hm.1

Nome Completo:	CLEONICE DE ALMEIDA MORETTI DA SILVA		
Cargo:	CUIDADORA	MATRICULA	
Local de Trabalho:	RESIDÊNCIA TERAPÊUTICA		
Período:	16 DE OUTUBRO Á 15 DE NOVEMBRO - 06:00 ÁS 18:00		

NOVEMBRO _2024		Primeiro Período		Segundo Período		Assinatura:
		Entrada	Intervalo	Retorno	Saída	
16/11/2024	Sábado	—	—	—	—	
17/11/2024	Domingo	05:55	13:00	14:00	18:05	Buenforti Sa
18/11/2024	Segunda-feira	—	—	—	—	
19/11/2024	Terça-feira	05:55	13:00	14:00	18:07	Buenforti Sa
20/11/2024	Quarta-feira	—	—	—	—	
21/11/2024	Quinta-feira	05:55	13:00	14:00	18:05	Buenforti Sa
22/11/2024	Sexta-feira	—	—	—	—	
23/11/2024	Sábado	05:55	13:00	14:00	18:05	Buenforti Sa
24/11/2024	Domingo	—	—	—	—	
25/11/2024	Segunda-feira	—	folga	—	folga	Buenforti Sa
26/11/2024	Terça-feira	—	—	—	—	
27/11/2024	Quarta-feira	05:55	13:00	14:00	18:07	Buenforti Sa
28/11/2024	Quinta-feira	—	—	—	—	
29/11/2024	Sexta-feira	05:55	13:00	14:00	18:08	Buenforti Sa
30/11/2024	Sábado	—	—	—	—	
01/12/2024	Domingo	05:50	13:00	14:00	18:05	Buenforti Sa
02/12/2024	Segunda-feira	—	—	—	—	
03/12/2024	Terça-feira	05:55	13:00	14:00	18:10	Buenforti Sa
04/12/2024	Quarta-feira	—	—	—	—	
05/12/2024	Quinta-feira	05:50	13:00	14:00	18:05	Buenforti Sa
06/12/2024	Sexta-feira	—	—	—	—	
07/12/2024	Sábado	05:57	13:00	14:00	18:10	Buenforti Sa
08/12/2024	Domingo	—	—	—	—	
09/12/2024	Segunda-feira	05:50	13:00	14:00	18:05	Buenforti Sa
10/12/2024	Terça-feira	—	—	—	—	
11/12/2024	Quarta-feira	05:50	13:00	14:00	18:08	Buenforti Sa
12/12/2024	Quinta-feira	—	—	—	—	
13/12/2024	Sexta-feira	—	folga	—	folga	Buenforti Sa
14/12/2024	Sábado	—	—	—	—	
15/12/2024	Domingo	05:55	13:00	14:00	18:10	Buenforti Sa
Observações:						

Data: 15/12/24

Assinatura do Colaborador

*Buenforti Sa*

Assinatura Biogesp

**Jair Martins Amorim**  
Diretor Técnico Administrativo  
Biogesp - HMA



Nome Completo:	DILMA CAMPOS FERREIRA		
Cargo: <u>T</u>	TEC. DE ENFERMAGEM	MATRICULA	
Local de Trabalho:	RT <u>26</u>		
Período:			

Novembro_2024		Primeiro Período		Segundo Período		Assinatura:
		Entrada	Intervalo	Retorno	Saída	
16/11/2024	Sábado	Folga	Folga	Folga	Folga	Dilma
17/11/2024	Domingo	Folga	Folga	Folga	Folga	Dilma
18/11/2024	Segunda-feira	07:52	13:00	14:00	17:05	Dilma
19/11/2024	Terça-feira	07:56	13:00	14:00	17:03	Dilma
20/11/2024	Quarta-feira	Folga	Folga	Folga	Folga	Dilma
21/11/2024	Quinta-feira	07:58	13:00	14:00	17:05	Dilma
22/11/2024	Sexta-feira	07:56	13:00	14:00	17:03	Dilma
23/11/2024	Sábado	07:55	13:00	14:00	17:06	Dilma
24/11/2024	Domingo	07:58	13:00	14:00	17:05	Dilma
25/11/2024	Segunda-feira	Folga	Folga	Folga	Folga	Dilma
26/11/2024	Terça-feira	07:58	13:00	14:00	17:03	Dilma
27/11/2024	Quarta-feira	07:55	13:00	14:00	17:05	Dilma
28/11/2024	Quinta-feira	07:52	13:00	14:00	17:08	Dilma
29/11/2024	Sexta-feira	07:56	13:00	14:00	17:05	Dilma
30/11/2024	Sábado	Folga	Folga	Folga	Folga	Dilma
01/12/2024	Domingo	Folga	Folga	Folga	Folga	Dilma
02/12/2024	Segunda-feira	07:54	13:00	14:00	17:00	Dilma
03/12/2024	Terça-feira	07:58	13:00	14:00	17:05	Dilma
04/12/2024	Quarta-feira	06:05	13:00	14:00	16:08	Dilma
05/12/2024	Quinta-feira	07:03	13:00	14:00	17:02	Dilma
06/12/2024	Sexta-feira	Folga	Folga	Folga	Folga	Dilma
07/12/2024	Sábado	08:00	13:00	14:00	17:05	Dilma
08/12/2024	Domingo	07:52	13:00	14:00	17:03	Dilma
09/12/2024	Segunda-feira	07:55	13:00	14:00	17:05	Dilma
10/12/2024	Terça-feira	07:58	13:00	14:00	17:06	Dilma
11/12/2024	Quarta-feira	Folga	Folga	Folga	Folga	Dilma
12/12/2024	Quinta-feira	Folga	Folga	Folga	Folga	Dilma
13/12/2024	Sexta-feira	07:58	13:00	14:00	17:05	Dilma
14/12/2024	Sábado	07:55	13:00	14:00	17:08	Dilma
15/12/2024	Domingo	Folga	Folga	Folga	Folga	Dilma
Observações:						

Data: 05 / 12 / 24

Assinatura do Colaborador

*Dilma Campos Ferreira*

Assinatura Biogesp

**Jair Martins Amorim**  
Diretor Técnico Administrativo  
Biogesp - Rincão



Nome Completo:	ELISANDRA MENEZES SOARES		
Cargo:	CUIDADOR	MATRICULA	
Local de Trabalho:	RT		
Período:			

Novembro 2024		Primeiro Período		Segundo Período		Assinatura:
		Entrada	Intervalo	Retorno	Saída	
16/11/2024	Sábado	17:55	21:00	22:00	6:04	Elisandra
17/11/2024	Domingo	__:	__:	__:	__:	
18/11/2024	Segunda-feira	17:56	21:00	22:00	6:06	Elisandra
19/11/2024	Terça-feira	__:	__:	__:	__:	
20/11/2024	Quarta-feira	17:54	21:00	22:00	6:07	Elisandra
21/11/2024	Quinta-feira	__:	__:	__:	__:	
22/11/2024	Sexta-feira	FOLGA	__:	__:	__:	
23/11/2024	Sábado	__:	__:	__:	__:	
24/11/2024	Domingo	FOLGA	__:	__:	__:	
25/11/2024	Segunda-feira	__:	__:	__:	__:	
26/11/2024	Terça-feira	17:55	21:00	22:00	6:05	Elisandra
27/11/2024	Quarta-feira	__:	__:	__:	__:	
28/11/2024	Quinta-feira	17:54	21:00	22:00	6:07	Elisandra
29/11/2024	Sexta-feira	__:	__:	__:	__:	
30/11/2024	Sábado	17:53	21:00	22:00	6:04	Elisandra
01/12/2024	Domingo	__:	__:	__:	__:	
02/12/2024	Segunda-feira	17:52	21:00	22:00	6:06	Elisandra
03/12/2024	Terça-feira	__:	__:	__:	__:	
04/12/2024	Quarta-feira	17:56	21:00	22:00	6:04	Elisandra
05/12/2024	Quinta-feira	__:	__:	__:	__:	
06/12/2024	Sexta-feira	17:54	21:00	22:00	6:06	Elisandra
07/12/2024	Sábado	__:	__:	__:	__:	
08/12/2024	Domingo	17:51	21:00	22:00	6:04	Elisandra
09/12/2024	Segunda-feira	__:	__:	__:	__:	
10/12/2024	Terça-feira	17:55	21:00	22:00	6:03	Elisandra
11/12/2024	Quarta-feira	__:	__:	__:	__:	
12/12/2024	Quinta-feira	17:54	21:00	22:00	6:05	Elisandra
13/12/2024	Sexta-feira	__:	__:	__:	__:	
14/12/2024	Sábado	17:51	21:00	22:00	6:07	Elisandra
15/12/2024	Domingo	__:	__:	__:	__:	

Observações:

Data: \_\_\_/\_\_\_/\_\_\_ Elisandra M. Soares

Assinatura do Colaborador

Assinatura Biogesp

Jair Martins Amorim  
Diretor Técnico Administrativo  
Biogesp - H.M.1



Nome Completo:	EMERSON BRUNO DOREA BARROS GOMES		
Cargo:	TEC. DE ENFERMAGEM	MATRICULA	
Local de Trabalho:	RT		
Período:			

Novembro _2024		Primeiro Período		Segundo Período		Assinatura:
		Entrada	Intervalo	Retorno	Saída	
16/11/2024	Sábado	07:58	12:00	13:00	17:02	Emerson
17/11/2024	Domingo	08:00	12:00	13:00	17:00	Emerson
18/11/2024	Segunda-feira	falta	falta	falta	falta	Emerson
19/11/2024	Terça-feira	08:00	12:00	13:00	17:01	Emerson
20/11/2024	Quarta-feira	07:59	12:00	13:00	17:00	Emerson
21/11/2024	Quinta-feira	08:00	12:00	13:00	17:00	Emerson
22/11/2024	Sexta-feira	falta	falta	falta	falta	Emerson
23/11/2024	Sábado	08:00	12:00	13:00	17:02	Emerson
24/11/2024	Domingo	07:58	12:00	13:00	17:01	Emerson
25/11/2024	Segunda-feira	08:00	12:00	13:00	17:00	Emerson
26/11/2024	Terça-feira	falta	falta	falta	falta	Emerson
27/11/2024	Quarta-feira	08:00	12:00	13:00	17:00	Emerson
28/11/2024	Quinta-feira	07:59	12:00	13:00	17:02	Emerson
29/11/2024	Sexta-feira	08:00	12:00	13:00	17:01	Emerson
30/11/2024	Sábado	falta	falta	falta	falta	Emerson
01/12/2024	Domingo	falta	falta	falta	falta	Emerson
02/12/2024	Segunda-feira	07:58	12:00	13:00	17:00	Emerson
03/12/2024	Terça-feira	08:00	12:00	13:00	17:00	Emerson
04/12/2024	Quarta-feira	falta	falta	falta	falta	Emerson
05/12/2024	Quinta-feira	07:59	12:00	13:00	17:00	Emerson
06/12/2024	Sexta-feira	08:00	12:00	13:00	17:02	Emerson
07/12/2024	Sábado	07:59	12:00	13:00	17:01	Emerson
08/12/2024	Domingo	08:00	12:00	13:00	17:00	Emerson
09/12/2024	Segunda-feira	falta	falta	falta	falta	Emerson
10/12/2024	Terça-feira	08:00	12:00	13:00	17:02	Emerson
11/12/2024	Quarta-feira	07:58	12:00	13:00	17:01	Emerson
12/12/2024	Quinta-feira	falta	falta	falta	falta	Emerson
13/12/2024	Sexta-feira	08:00	12:00	13:00	17:00	Emerson
14/12/2024	Sábado	07:59	12:00	13:00	17:02	Emerson
15/12/2024	Domingo	08:00	12:00	13:00	17:01	Emerson
Observações:						

Data: 15/12/24

Assinatura do Colaborador

Assinatura Biogesp  
  
 Jair Martins Amor  
 Diretor Técnico Administrativo  
 Biogesp - Hm-01



Nome Completo:	FATIMA GARCIA CONDE PIMENTEL		
Cargo:	CUIDADOR	MATRICULA	
Local de Trabalho:	RT		
Período:			

NOVEMBRO_2024		Primeiro Período		Segundo Período		Assinatura:
		Entrada	Intervalo	Retorno	Saída	
16/11/2024	Sábado	05:50	12:00	13:00	18:04	Fatima
17/11/2024	Domingo					
18/11/2024	Segunda-feira	05:53	12:00	13:00	18:02	Fatima
19/11/2024	Terça-feira					
20/11/2024	Quarta-feira	05:52	12:00	13:00	18:03	Fatima
21/11/2024	Quinta-feira					
22/11/2024	Sexta-feira	05:54	12:00	13:00	18:01	Fatima
23/11/2024	Sábado					
24/11/2024	Domingo	05:52	12:00	13:00	18:03	Fatima
25/11/2024	Segunda-feira					
26/11/2024	Terça-feira	folga		folga		
27/11/2024	Quarta-feira					
28/11/2024	Quinta-feira	05:53	12:00	13:00	18:03	Fatima
29/11/2024	Sexta-feira					
30/11/2024	Sábado	05:52	12:00	13:00	18:04	Fatima
01/12/2024	Domingo					
02/12/2024	Segunda-feira	05:53	12:00	13:00	18:03	Fatima
03/12/2024	Terça-feira					
04/12/2024	Quarta-feira	folga		folga		
05/12/2024	Quinta-feira					
06/12/2024	Sexta-feira	folga		folga		
07/12/2024	Sábado					
08/12/2024	Domingo	05:53	12:00	13:00	18:02	Fatima
09/12/2024	Segunda-feira					
10/12/2024	Terça-feira	05:54	12:00	13:00	18:02	Fatima
11/12/2024	Quarta-feira					
12/12/2024	Quinta-feira	05:52	12:00	13:00	18:03	Fatima
13/12/2024	Sexta-feira					
14/12/2024	Sábado	05:53	12:00	13:00	18:04	Fatima
15/12/2024	Domingo					

Observações:

Data: 14 / 12 / 24

Assinatura do Colaborador

Assinatura Biogesp  
  
**Jair Martins Amorim**  
 Diretor Técnico Administrativo  
 Biogesp - Hincat



Nome Completo:	FERNANDA ALVINA SIMON DE CARVALHO		
Cargo:	CUIDADORA	MATRICULA	
Local de Trabalho:	RT		
Período:			

Novembro 2024		Primeiro Período		Segundo Período		Assinatura:
		Entrada	Intervalo	Retorno	Saída	
16/11/2024	Sábado	05:58	13:00	14:45	18:05	Fernanda
17/11/2024	Domingo					
18/11/2024	Segunda-feira	06:00	12:00	13:01	18:06	Fernanda
19/11/2024	Terça-feira	06:01	13:00	14:01	18:08	Fernanda
20/11/2024	Quarta-feira	06:01	13:00	14:01	18:08	Fernanda
21/11/2024	Quinta-feira	05:55	12:30	13:35	18:01	Fernanda
22/11/2024	Sexta-feira	05:55	12:30	13:35	18:01	Fernanda
23/11/2024	Sábado					
24/11/2024	Domingo	06:10	13:10	14:11	18:02	Fernanda
25/11/2024	Segunda-feira	05:58	13:11	14:10	18:02	Fernanda
26/11/2024	Terça-feira	05:58	13:11	14:10	18:02	Fernanda
27/11/2024	Quarta-feira	Folga	---	---	---	
28/11/2024	Quinta-feira	Folga	---	---	---	
29/11/2024	Sexta-feira					
30/11/2024	Sábado	05:58	13:00	14:01	18:02	Fernanda
01/12/2024	Domingo					
02/12/2024	Segunda-feira	05:45	13:30	14:30	18:03	Fernanda
03/12/2024	Terça-feira					
04/12/2024	Quarta-feira	05:40	13:31	14:32	18:04	Fernanda
05/12/2024	Quinta-feira	06:00	13:00	14:00	18:05	Fernanda
06/12/2024	Sexta-feira	06:00	13:00	14:00	18:05	Fernanda
07/12/2024	Sábado					
08/12/2024	Domingo	06:01	13:00	14:00	18:05	Fernanda
09/12/2024	Segunda-feira					
10/12/2024	Terça-feira	05:50	13:00	14:00	18:06	Fernanda
11/12/2024	Quarta-feira					
12/12/2024	Quinta-feira	06:01	12:00	13:00	18:07	Fernanda
13/12/2024	Sexta-feira					
14/12/2024	Sábado	05:35	13:00	14:01	18:01	Fernanda
15/12/2024	Domingo	---	---	---	---	

Observações:

Data: 14, 15, 20, 21

Assinatura do Colaborador

Assinatura Biogesp  
  
 Jair Martins Amorim  
 Diretor Técnico Administrativo  
 Biogesp - Hinc.



Nome Completo:	FRANCISCA NUNES SILVA DOS SANTOS		
Cargo:	CUIDADOR	MATRICULA	
Local de Trabalho:	RT		
Período:			

NOVEMBRO _2024		Primeiro Período		Segundo Período		Assinatura:
		Entrada	Intervalo	Retorno	Saída	
16/11/2024	Sábado	___:___	___:___	___:___	___:___	
17/11/2024	Domingo	17:45	20:00	21:00	06:08	Francisca
18/11/2024	Segunda-feira	___:___	___:___	___:___	___:___	
19/11/2024	Terça-feira	17:48	20:00	21:00	06:05	Francisca
20/11/2024	Quarta-feira	___:___	___:___	___:___	___:___	
21/11/2024	Quinta-feira	17:46	20:00	21:00	06:04	Francisca
22/11/2024	Sexta-feira	___:___	___:___	___:___	___:___	
23/11/2024	Sábado	FOL: GA	___:___	FOL: GA	___:___	
24/11/2024	Domingo	___:___	___:___	___:___	___:___	
25/11/2024	Segunda-feira	17:50	20:00	21:00	06:06	Francisca
26/11/2024	Terça-feira	___:___	___:___	___:___	___:___	
27/11/2024	Quarta-feira	17:55	20:00	21:00	06:08	Francisca
28/11/2024	Quinta-feira	___:___	___:___	___:___	___:___	
29/11/2024	Sexta-feira	17:50	20:00	21:00	06:05	Francisca
30/11/2024	Sábado	___:___	___:___	___:___	___:___	
01/12/2024	Domingo	17:45	20:00	21:00	06:04	Francisca
02/12/2024	Segunda-feira	___:___	___:___	___:___	___:___	
03/12/2024	Terça-feira	17:48	20:00	21:00	06:06	Francisca
04/12/2024	Quarta-feira	___:___	___:___	___:___	___:___	
05/12/2024	Quinta-feira	17:45	20:00	21:00	06:08	Francisca
06/12/2024	Sexta-feira	___:___	___:___	___:___	___:___	
07/12/2024	Sábado	17:48	20:00	21:00	06:05	Francisca
08/12/2024	Domingo	___:___	___:___	___:___	___:___	
09/12/2024	Segunda-feira	17:55	20:00	21:00	06:07	Francisca
10/12/2024	Terça-feira	___:___	___:___	___:___	___:___	
11/12/2024	Quarta-feira	17:45	20:00	21:00	06:08	Francisca
12/12/2024	Quinta-feira	___:___	___:___	___:___	___:___	
13/12/2024	Sexta-feira	FOL: GA	___:___	FOL: GA	___:___	
14/12/2024	Sábado	___:___	___:___	___:___	___:___	
15/12/2024	Domingo	17:50	20:00	21:00	06:05	Francisca

Observações:

Data: 15/12/2024

Assinatura do Colaborador

Francisca N.S. Santos

Assinatura Biogesp

**Jair Martins Amorim**  
 Diretor Técnico Administrativo  
 Biogesp - Km.1



Nome Completo:	GABRIELA DIAS DA SILVA		
Cargo:	CUIDADOR	MATRICULA	
Local de Trabalho:	RT		
Período:			

Novembro _2024		Primeiro Período		Segundo Período		Assinatura:
		Entrada	Intervalo	Retorno	Saída	
16/11/2024	Sábado	05:59	13:00	14:00	18:01	Gabriela
17/11/2024	Domingo	__:	__:	__:	__:	
18/11/2024	Segunda-feira	05:59	13:00	14:00	18:03	Gabriela
19/11/2024	Terça-feira	__:	__:	__:	__:	
20/11/2024	Quarta-feira	05:57	13:00	14:00	18:01	Gabriela
21/11/2024	Quinta-feira	__:	__:	__:	__:	
22/11/2024	Sexta-feira	05:57	13:00	14:00	18:01	Gabriela
23/11/2024	Sábado	__:	__:	__:	__:	
24/11/2024	Domingo	05:57	13:00	14:00	18:01	Gabriela
25/11/2024	Segunda-feira	__:	__:	__:	__:	
26/11/2024	Terça-feira	05:58	13:00	14:00	18:02	Gabriela
27/11/2024	Quarta-feira	__:	__:	__:	__:	
28/11/2024	Quinta-feira	<i>falta</i>	__:	<i>falta</i>	__:	
29/11/2024	Sexta-feira	__:	__:	__:	__:	
30/11/2024	Sábado	05:56	13:00	14:00	18:02	Gabriela
01/12/2024	Domingo	__:	__:	__:	__:	
02/12/2024	Segunda-feira	05:58	13:00	14:00	18:02	Gabriela
03/12/2024	Terça-feira	__:	__:	__:	__:	
04/12/2024	Quarta-feira	05:57	13:00	14:00	18:03	Gabriela
05/12/2024	Quinta-feira	__:	__:	__:	__:	
06/12/2024	Sexta-feira	05:59	13:00	14:00	18:02	Gabriela
07/12/2024	Sábado	__:	__:	__:	__:	
08/12/2024	Domingo	05:57	13:00	14:00	18:02	Gabriela
09/12/2024	Segunda-feira	__:	__:	__:	__:	
10/12/2024	Terça-feira	05:56	13:00	14:00	18:01	Gabriela
11/12/2024	Quarta-feira	__:	__:	__:	__:	
12/12/2024	Quinta-feira	05:59	13:00	14:00	18:02	Gabriela
13/12/2024	Sexta-feira	__:	__:	__:	__:	
14/12/2024	Sábado	<i>falta</i>	__:	<i>falta</i>	__:	
15/12/2024	Domingo	__:	__:	__:	__:	
Observações:						

Data: 14 / 12 / 24

Assinatura do Colaborador  
*Gabriela Dias da Silva*

Assinatura Biogesp  
  
**Jair Martins Amorim**  
 Diretor Técnico Administrativo  
 Biogesp - Rm 11



Nome Completo:	IEDA SANTOS PAZ		
Cargo:	TEC. DE ENFERMAGEM	MATRICULA	
Local de Trabalho:	RT		
Período:			

NOVEMBRO _2024		Primeiro Período		Segundo Período		Assinatura:
		Entrada	Intervalo	Retorno	Saída	
16/11/2024	Sábado	7:59	13:00	14:00	17:01	Idsp.
17/11/2024	Domingo	7:55	13:00	14:00	17:05	Idsp.
18/11/2024	Segunda-feira	7:58	13:00	14:00	17:02	Idsp.
19/11/2024	Terça-feira	7:56	13:00	14:00	17:04	Idsp.
20/11/2024	Quarta-feira	Folga	—:—	—:—	—:—	
21/11/2024	Quinta-feira	Folga	—:—	—:—	—:—	
22/11/2024	Sexta-feira	7:59	13:00	14:00	17:01	Idsp.
23/11/2024	Sábado	7:58	13:00	14:00	17:02	Idsp.
24/11/2024	Domingo	7:55	13:00	14:00	17:05	Idsp.
25/11/2024	Segunda-feira	7:56	13:00	14:00	17:04	Idsp.
26/11/2024	Terça-feira	7:58	13:00	14:00	17:02	Idsp.
27/11/2024	Quarta-feira	Folga	—:—	—:—	—:—	
28/11/2024	Quinta-feira	Folga	—:—	—:—	—:—	
29/11/2024	Sexta-feira	7:59	13:00	14:00	17:01	Idsp.
30/11/2024	Sábado	7:58	13:00	14:00	17:02	Idsp.
01/12/2024	Domingo	7:59	13:00	14:00	17:01	Idsp.
02/12/2024	Segunda-feira	7:55	13:00	14:00	17:05	Idsp.
03/12/2024	Terça-feira	7:58	13:00	14:00	17:02	Idsp.
04/12/2024	Quarta-feira	Folga	—:—	—:—	—:—	
05/12/2024	Quinta-feira	Folga	—:—	—:—	—:—	
06/12/2024	Sexta-feira	7:58	13:00	14:00	17:00	Idsp.
07/12/2024	Sábado	7:55	13:00	14:00	17:05	Idsp.
08/12/2024	Domingo	7:59	13:00	14:00	17:01	Idsp.
09/12/2024	Segunda-feira	7:56	13:00	14:00	17:04	Idsp.
10/12/2024	Terça-feira	Folga	—:—	—:—	—:—	
11/12/2024	Quarta-feira	7:59	13:00	14:00	17:01	Idsp.
12/12/2024	Quinta-feira	7:55	13:00	14:00	17:05	Idsp.
13/12/2024	Sexta-feira	Folga	—:—	—:—	—:—	
14/12/2024	Sábado	7:55	13:00	14:00	17:05	Idsp.
15/12/2024	Domingo	7:58	13:00	14:00	17:02	Idsp.

Observações:

Data: \_\_\_ / \_\_\_ / \_\_\_

Assinatura do Colaborador  
*Ieda dos Santos Paz*

Assinatura Biogesp  
**Jair Martins Amorim**  
 Diretor Técnico Administrativo  
 Biogesp - HmJL



Nome Completo:	JEANES DOS SANTOS DUARTE		
Cargo:	CUIDADOR	MATRICULA	
Local de Trabalho:	RT		
Período:			

Novembro _2024		Primeiro Período		Segundo Período		Assinatura:
		Entrada	Intervalo	Retorno	Saída	
16/11/2024	Sábado	17:55	21:00	22:00	06:00	jeanes
17/11/2024	Domingo					
18/11/2024	Segunda-feira	18:00	21:00	22:00	06:02	jeanes
19/11/2024	Terça-feira					
20/11/2024	Quarta-feira	17:57	21:30	22:30	06:01	jeanes
21/11/2024	Quinta-feira					
22/11/2024	Sexta-feira	18:05	21:30	22:30	06:05	jeanes
23/11/2024	Sábado					
24/11/2024	Domingo	18:03	21:00	22:00	06:00	jeanes
25/11/2024	Segunda-feira					
26/11/2024	Terça-feira	17:50	21:00	22:00	06:00	jeanes
27/11/2024	Quarta-feira					
28/11/2024	Quinta-feira	17:59	21:00	22:00	06:01	jeanes
29/11/2024	Sexta-feira					
30/11/2024	Sábado	folga	folga	folga	folga	
01/12/2024	Domingo					
02/12/2024	Segunda-feira	folga	folga	folga	folga	
03/12/2024	Terça-feira					
04/12/2024	Quarta-feira	17:58	21:30	22:30	06:02	jeanes
05/12/2024	Quinta-feira					
06/12/2024	Sexta-feira	18:02	21:00	22:00	06:02	jeanes
07/12/2024	Sábado					
08/12/2024	Domingo	17:59	21:00	22:00	06:01	jeanes
09/12/2024	Segunda-feira					
10/12/2024	Terça-feira	18:05	21:00	22:00	06:05	jeanes
11/12/2024	Quarta-feira					
12/12/2024	Quinta-feira	17:55	21:30	22:30	06:00	jeanes
13/12/2024	Sexta-feira					
14/12/2024	Sábado	18:07	21:30	22:30	06:07	jeanes
15/12/2024	Domingo					

Observações:

Data: 14 / 12 / 24

Assinatura do Colaborador

jeanes

Assinatura Biogesp

Jair Martins Amorim.  
Diretor Técnico Administrativo  
Biogesp - Hm.1





### CONTROLE DE PRESENÇA

Nome Completo:	JESSICA GABRIELA DE OLIVEIRA		
Cargo:	CUIDADOR	MATRICULA	
Local de Trabalho:	RT		
Período:			

Novembro _2024		Primeiro Período		Segundo Período		Assinatura:
		Entrada	Intervalo	Retorno	Saída	
16/11/2024	Sábado	__ : __	__ : __	__ : __	__ : __	<i>[Handwritten Signature]</i>
17/11/2024	Domingo	05 : 59	12 : 00	13 : 00	18 : 03	<i>[Handwritten Signature]</i>
18/11/2024	Segunda-feira	__ : __	<i>folga</i>	__ : __	__ : __	
19/11/2024	Terça-feira	__ : __	__ : __	__ : __	__ : __	
20/11/2024	Quarta-feira	__ : __	__ : __	__ : __	__ : __	
21/11/2024	Quinta-feira	05 : 53	12 : 00	13 : 00	18 : 01	<i>[Handwritten Signature]</i>
22/11/2024	Sexta-feira	__ : __	__ : __	__ : __	__ : __	<i>[Handwritten Signature]</i>
23/11/2024	Sábado	05 : 54	12 : 00	13 : 00	18 : 03	<i>[Handwritten Signature]</i>
24/11/2024	Domingo	__ : __	__ : __	__ : __	__ : __	
25/11/2024	Segunda-feira	05 : 52	12 : 00	13 : 00	18 : 04	<i>[Handwritten Signature]</i>
26/11/2024	Terça-feira	__ : __	__ : __	__ : __	__ : __	<i>[Handwritten Signature]</i>
27/11/2024	Quarta-feira	05 : 54	12 : 00	13 : 00	18 : 06	<i>[Handwritten Signature]</i>
28/11/2024	Quinta-feira	__ : __	__ : __	__ : __	__ : __	<i>[Handwritten Signature]</i>
29/11/2024	Sexta-feira	05 : 55	12 : 00	13 : 00	18 : 08	<i>[Handwritten Signature]</i>
30/11/2024	Sábado	__ : __	__ : __	__ : __	__ : __	
01/12/2024	Domingo	05 : 52	12 : 00	13 : 00	18 : 09	<i>[Handwritten Signature]</i>
02/12/2024	Segunda-feira	__ : __	__ : __	__ : __	__ : __	<i>[Handwritten Signature]</i>
03/12/2024	Terça-feira	05 : 58	12 : 00	13 : 00	18 : 04	<i>[Handwritten Signature]</i>
04/12/2024	Quarta-feira	__ : __	__ : __	__ : __	__ : __	<i>[Handwritten Signature]</i>
05/12/2024	Quinta-feira	05 : 59	12 : 00	13 : 00	18 : 08	<i>[Handwritten Signature]</i>
06/12/2024	Sexta-feira	__ : __	__ : __	__ : __	__ : __	<i>[Handwritten Signature]</i>
07/12/2024	Sábado	05 : 54	12 : 00	13 : 00	18 : 00	<i>[Handwritten Signature]</i>
08/12/2024	Domingo	__ : __	__ : __	__ : __	__ : __	
09/12/2024	Segunda-feira	__ : __	<i>folga</i>	__ : __	__ : __	
10/12/2024	Terça-feira	__ : __	__ : __	__ : __	__ : __	
11/12/2024	Quarta-feira	05 : 58	12 : 00	13 : 00	18 : 04	<i>[Handwritten Signature]</i>
12/12/2024	Quinta-feira	__ : __	__ : __	__ : __	__ : __	<i>[Handwritten Signature]</i>
13/12/2024	Sexta-feira	05 : 59	12 : 00	13 : 00	18 : 05	<i>[Handwritten Signature]</i>
14/12/2024	Sábado	__ : __	__ : __	__ : __	__ : __	<i>[Handwritten Signature]</i>
15/12/2024	Domingo	05 : 53	12 : 00	13 : 00	18 : 06	<i>[Handwritten Signature]</i>
Observações:						

Data: 15 / 12 / 24

Assinatura do Colaborador

*Jessica Gabriela de Oliveira*

Assinatura Biogesp

Jair Martins Amorim  
Diretor Técnico Administrativo  
Biogesp - An. 1





### CONTROLE DE PRESENÇA

Nome Completo:	JULIANA APARECIDA CARDOSO MEIRA		
Cargo:	CUIDADOR	MATRICULA	
Local de Trabalho:	RT		
Período:			

Novembro 2024		Primeiro Período		Segundo Período		Assinatura:
		Entrada	Intervalo	Retorno	Saída	
16/11/2024	Sábado	—:—	—:—	—:—	—:—	
17/11/2024	Domingo	17:50	20:00	21:00	06:02	
18/11/2024	Segunda-feira	—:—	—:—	—:—	—:—	
19/11/2024	Terça-feira	17:45	20:00	21:00	06:01	
20/11/2024	Quarta-feira	—:—	—:—	—:—	—:—	
21/11/2024	Quinta-feira	17:44	20:00	21:00	06:00	
22/11/2024	Sexta-feira	—:—	—:—	—:—	—:—	
23/11/2024	Sábado	17:52	20:00	21:00	06:00	
24/11/2024	Domingo	—:—	—:—	—:—	—:—	
25/11/2024	Segunda-feira	17:45	20:00	21:00	06:00	
26/11/2024	Terça-feira	—:—	—:—	—:—	—:—	
27/11/2024	Quarta-feira	17:43	20:00	21:00	06:00	
28/11/2024	Quinta-feira	—:—	—:—	—:—	—:—	
29/11/2024	Sexta-feira	FOLGA	—:—	—:—	—:—	
30/11/2024	Sábado	—:—	—:—	—:—	—:—	
01/12/2024	Domingo	17:53	20:00	21:00	06:01	
02/12/2024	Segunda-feira	—:—	—:—	—:—	—:—	
03/12/2024	Terça-feira	17:50	20:00	21:00	06:00	
04/12/2024	Quarta-feira	—:—	—:—	—:—	—:—	
05/12/2024	Quinta-feira	18:02	20:00	21:00	06:00	
06/12/2024	Sexta-feira	—:—	—:—	—:—	—:—	
07/12/2024	Sábado	17:45	20:00	21:00	06:01	
08/12/2024	Domingo	—:—	—:—	—:—	—:—	
09/12/2024	Segunda-feira	FOLGA	—:—	—:—	—:—	
10/12/2024	Terça-feira	—:—	—:—	—:—	—:—	
11/12/2024	Quarta-feira	17:42	20:00	21:00	06:01	
12/12/2024	Quinta-feira	—:—	—:—	—:—	—:—	
13/12/2024	Sexta-feira	17:46	20:00	21:00	06:02	
14/12/2024	Sábado	—:—	—:—	—:—	—:—	
15/12/2024	Domingo	17:50	20:00	21:00	06:00	
Observações:						

Data: 15 / 12 / 2024

Assinatura do Colaborador

*Juliana Ap. C. Meira*

Assinatura Biogesp

**Jair Martins Amorim**  
 Diretor Técnico Administrativo  
 Biogesp - Hm.JL





Nome Completo:	JUSSARA RIBEIRO DA SILVA SOUZA		
Cargo:	CUIDADOR	MATRICULA	
Local de Trabalho:	RT		
Período:			

NOVEMBRO _2024		Primeiro Período		Segundo Período		Assinatura:
		Entrada	Intervalo	Retorno	Saída	
16/11/2024	Sábado	05:57	12:00	13:00	18:05	Jussara
17/11/2024	Domingo					
18/11/2024	Segunda-feira	Falta	Falta	Falta	Falta	
19/11/2024	Terça-feira					
20/11/2024	Quarta-feira	05:55	12:00	13:00	18:07	Jussara
21/11/2024	Quinta-feira					
22/11/2024	Sexta-feira	05:57	12:00	13:00	18:05	Jussara
23/11/2024	Sábado					
24/11/2024	Domingo	05:55	12:00	13:00	18:03	Jussara
25/11/2024	Segunda-feira					
26/11/2024	Terça-feira	FOLGA	FOLGA	FOLGA	FOLGA	Jussara
27/11/2024	Quarta-feira					
28/11/2024	Quinta-feira	05:57	12:00	13:00	18:05	Jussara
29/11/2024	Sexta-feira					
30/11/2024	Sábado	05:55	12:00	13:00	18:07	Jussara
01/12/2024	Domingo					
02/12/2024	Segunda-feira	05:55	12:00	13:00	18:04	Jussara
03/12/2024	Terça-feira					
04/12/2024	Quarta-feira	05:57	12:00	13:00	18:04	Jussara
05/12/2024	Quinta-feira					
06/12/2024	Sexta-feira	05:55	12:00	13:00	18:03	Jussara
07/12/2024	Sábado					
08/12/2024	Domingo	FOLGA	FOLGA	FOLGA	FOLGA	Jussara
09/12/2024	Segunda-feira					
10/12/2024	Terça-feira	05:57	12:00	13:00	18:03	Jussara
11/12/2024	Quarta-feira					
12/12/2024	Quinta-feira	05:55	12:00	13:00	18:04	Jussara
13/12/2024	Sexta-feira					
14/12/2024	Sábado	05:57	12:00	13:00	18:05	Jussara
15/12/2024	Domingo					

Observações:

Data: 14/12/24

Assinatura do Colaborador

Jussara Ribeiro da Silva Souza

Assinatura Biogesp

Jair Martins Amorim  
Diretor Técnico Administrativo  
Biogesp - Bimot



Nome Completo:	KATIA REGINA DE ALMEIDA B. CARVALHO		
Cargo:	CUIDADOR	MATRICULA	
Local de Trabalho:	RT		
Período:			

Novembro _2024		Primeiro Período		Segundo Período		Assinatura:
		Entrada	Intervalo	Retorno	Saída	
16/11/2024	Sábado	17:51	21:30	22:30	06:03	KDA B. Carvalho
17/11/2024	Domingo	—:—	—:—	—:—	—:—	
18/11/2024	Segunda-feira	17:55	21:30	22:30	06:07	KDA B. Carvalho
19/11/2024	Terça-feira	17:48	21:00	22:00	06:01	KDA B. Carvalho
20/11/2024	Quarta-feira	17:48	21:00	22:00	06:01	KDA B. Carvalho
21/11/2024	Quinta-feira	17:53	21:30	22:30	06:05	KDA B. Carvalho
22/11/2024	Sexta-feira	17:53	21:30	22:30	06:05	KDA B. Carvalho
23/11/2024	Sábado	folga	—:—	folga	—:—	
24/11/2024	Domingo	folga	—:—	folga	—:—	
25/11/2024	Segunda-feira	17:50	21:00	22:00	06:02	KDA B. Carvalho
26/11/2024	Terça-feira	17:50	21:00	22:00	06:02	KDA B. Carvalho
27/11/2024	Quarta-feira	17:54	21:30	22:30	06:06	KDA B. Carvalho
28/11/2024	Quinta-feira	17:54	21:30	22:30	06:06	KDA B. Carvalho
29/11/2024	Sexta-feira	17:56	21:30	22:30	06:04	KDA B. Carvalho
30/11/2024	Sábado	17:56	21:30	22:30	06:04	KDA B. Carvalho
01/12/2024	Domingo	17:45	21:00	22:00	06:00	KDA B. Carvalho
02/12/2024	Segunda-feira	17:45	21:00	22:00	06:00	KDA B. Carvalho
03/12/2024	Terça-feira	folga	—:—	folga	—:—	
04/12/2024	Quarta-feira	folga	—:—	folga	—:—	
05/12/2024	Quinta-feira	17:57	21:30	22:30	06:11	KDA B. Carvalho
06/12/2024	Sexta-feira	17:57	21:30	22:30	06:11	KDA B. Carvalho
07/12/2024	Sábado	17:52	21:30	22:30	06:05	KDA B. Carvalho
08/12/2024	Domingo	17:52	21:30	22:30	06:05	KDA B. Carvalho
09/12/2024	Segunda-feira	17:47	21:00	22:00	06:09	KDA B. Carvalho
10/12/2024	Terça-feira	17:47	21:00	22:00	06:09	KDA B. Carvalho
11/12/2024	Quarta-feira	17:58	21:00	22:00	06:13	KDA B. Carvalho
12/12/2024	Quinta-feira	17:58	21:00	22:00	06:13	KDA B. Carvalho
13/12/2024	Sexta-feira	17:46	21:30	22:30	06:00	KDA B. Carvalho
14/12/2024	Sábado	17:46	21:30	22:30	06:00	KDA B. Carvalho
15/12/2024	Domingo	—:—	—:—	—:—	—:—	

Observações:

Data: \_\_\_ / \_\_\_ / \_\_\_

Assinatura do Colaborador

*KDA B. Carvalho*

Assinatura Biogesp

**Jair Martins Amorim**  
Diretor Técnico Administrativo  
Biogesp - Anil



Nome Completo:	KEZIA CAMPOS DE SENA		
Cargo:	TEC. DE ENFERMAGEM	MATRICULA	
Local de Trabalho:	RT		
Período:			

Novembro _2024		Primeiro Período		Segundo Período		Assinatura:
		Entrada	Intervalo	Retorno	Saída	
16/11/2024	Sábado	07:56	12:05	13:02	17:05	Kezia Campos
17/11/2024	Domingo	07:59	12:02	13:03	17:06	Kezia Campos
18/11/2024	Segunda-feira	07:57	12:03	13:06	17:03	Kezia Campos
19/11/2024	Terça-feira	<del>folga</del>				
20/11/2024	Quarta-feira	07:58	12:05	13:08	17:10	Kezia Campos
21/11/2024	Quinta-feira	08:01	12:03	13:05	17:05	Kezia Campos
22/11/2024	Sexta-feira	07:57	12:05	13:03	17:04	Kezia Campos
23/11/2024	Sábado	<del>folga</del>				
24/11/2024	Domingo	<del>folga</del>				
25/11/2024	Segunda-feira	07:56	12:05	13:06	17:05	Kezia Campos
26/11/2024	Terça-feira	07:58	12:03	13:04	17:03	Kezia Campos
27/11/2024	Quarta-feira	<del>folga</del>				
28/11/2024	Quinta-feira	07:59	12:02	13:05	17:06	Kezia Campos
29/11/2024	Sexta-feira	07:57	12:05	13:03	17:04	Kezia Campos
30/11/2024	Sábado	08:02	12:03	13:06	17:05	Kezia Campos
01/12/2024	Domingo	07:59	12:06	13:05	17:03	Kezia Campos
02/12/2024	Segunda-feira	<del>folga</del>				
03/12/2024	Terça-feira	<del>folga</del>				
04/12/2024	Quarta-feira	07:56	12:05	13:03	17:06	Kezia Campos
05/12/2024	Quinta-feira	07:58	12:04	13:06	17:08	Kezia Campos
06/12/2024	Sexta-feira	08:01	12:03	13:05	15:00	Kezia Campos
07/12/2024	Sábado	07:57	12:05	13:03	17:02	Kezia Campos
08/12/2024	Domingo	07:59	12:03	13:05	17:09	Kezia Campos
09/12/2024	Segunda-feira	<del>folga</del>				
10/12/2024	Terça-feira	08:02	12:05	13:04	17:05	Kezia Campos
11/12/2024	Quarta-feira	07:57	12:02	13:03	17:03	Kezia Campos
12/12/2024	Quinta-feira	07:58	12:04	13:05	17:08	Kezia Campos
13/12/2024	Sexta-feira	07:59	12:06	13:03	17:06	Kezia Campos
14/12/2024	Sábado	<del>folga</del>				
15/12/2024	Domingo	<del>folga</del>				

Observações:  
 Dia 06 vai a 15:00hs seguir 2 horas do meu BH.

Data: 13 / 12 / 24

Assinatura do Colaborador  
 Kezia Campos de Sena

Assinatura Biogesp  
 Jair Martins Amorim  
 Diretor Técnico Administrativo  
 Biogesp Anul



Nome Completo:	LIDIANE MARIA MOURA DE OLIVEIRA		
Cargo:	CUIDADOR	MATRICULA	
Local de Trabalho:	RT		
Período:			

Novembro _2024		Primeiro Período		Segundo Período		Assinatura:
		Entrada	Intervalo	Retorno	Saída	
16/11/2024	Sábado	17:50	21:00	22:00	06:00	Lidiane
17/11/2024	Domingo					
18/11/2024	Segunda-feira	17:58	21:00	22:00	06:02	Lidiane
19/11/2024	Terça-feira					
20/11/2024	Quarta-feira	17:50	21:00	22:00	06:05	Lidiane
21/11/2024	Quinta-feira					
22/11/2024	Sexta-feira	17:58	21:00	22:00	06:02	Lidiane
23/11/2024	Sábado					
24/11/2024	Domingo	17:58	21:00	22:00	06:10	Lidiane
25/11/2024	Segunda-feira					
26/11/2024	Terça-feira	17:52	21:00	22:00	06:00	Lidiane
27/11/2024	Quarta-feira					
28/11/2024	Quinta-feira	17:55	21:00	22:00	06:02	Lidiane
29/11/2024	Sexta-feira					
30/11/2024	Sábado	Folga	Folga	Folga		
01/12/2024	Domingo					
02/12/2024	Segunda-feira	17:50	21:00	22:00	05:58	Lidiane
03/12/2024	Terça-feira					
04/12/2024	Quarta-feira	17:50	21:00	22:00	06:10	Lidiane
05/12/2024	Quinta-feira					
06/12/2024	Sexta-feira	17:50	21:00	22:00	06:00	Lidiane
07/12/2024	Sábado					
08/12/2024	Domingo	17:50	21:00	22:00	05:58	Lidiane
09/12/2024	Segunda-feira					
10/12/2024	Terça-feira	17:52	21:00	22:00	05:50	Lidiane
11/12/2024	Quarta-feira					
12/12/2024	Quinta-feira	17:55	21:00	22:00	05:58	Lidiane
13/12/2024	Sexta-feira					
14/12/2024	Sábado	17:58	21:00	22:00	06:00	Lidiane
15/12/2024	Domingo					
Observações:						

Data: 15/12/24

Assinatura do Colaborador  
*Lidiane Maria Moura Oliveira*

Assinatura Biogesp  
  
**Jair Martins Amorim**  
 Diretor Técnico Administrativo  
 Biogesp - Rm 11





CONTROLE DE PRESENÇA

Nome Completo:	MAIARA ALMEIDA DOS SANTOS		
Cargo:	TEC. DE ENFERMAGEM	MATRICULA	
Local de Trabalho:	RT		
Período:			

Novembro _2024		Primeiro Período		Segundo Período		Assinatura:
		Entrada	Intervalo	Retorno	Saída	
16/11/2024	Sábado	FOLGA	—:—	—:—	—:—	
17/11/2024	Domingo	FOLGA	—:—	—:—	—:—	
18/11/2024	Segunda-feira	07:56	12:00	13:00	17:03	JD
19/11/2024	Terça-feira	FOLGA	—:—	—:—	—:—	
20/11/2024	Quarta-feira	07:55	12:00	13:00	17:05	JD
21/11/2024	Quinta-feira	07:58	12:00	13:00	16:59	JD
22/11/2024	Sexta-feira	08:01	12:00	13:00	17:05	JD
23/11/2024	Sábado	07:58	12:00	13:00	17:03	JD
24/11/2024	Domingo	08:03	12:00	13:00	17:05	JD
25/11/2024	Segunda-feira	FOLGA	—:—	—:—	—:—	
26/11/2024	Terça-feira	FOLGA	—:—	—:—	—:—	
27/11/2024	Quarta-feira	06:58	12:00	13:00	16:05	JD
28/11/2024	Quinta-feira	07:55	12:00	13:00	17:01	JD
29/11/2024	Sexta-feira	07:58	12:00	13:00	17:03	JD
30/11/2024	Sábado	08:03	12:00	13:00	17:05	JD
01/12/2024	Domingo	07:56	12:00	13:00	17:03	JD
02/12/2024	Segunda-feira	FOLGA	—:—	—:—	—:—	
03/12/2024	Terça-feira	07:58	12:00	13:00	17:01	JD
04/12/2024	Quarta-feira	07:55	12:00	13:00	16:58	JD
05/12/2024	Quinta-feira	07:58	12:00	13:00	17:03	JD
06/12/2024	Sexta-feira	07:56	12:00	13:00	17:05	JD
07/12/2024	Sábado	FOLGA	—:—	—:—	—:—	
08/12/2024	Domingo	FOLGA	—:—	—:—	—:—	
09/12/2024	Segunda-feira	07:58	12:00	13:00	17:03	JD
10/12/2024	Terça-feira	08:01	12:00	13:00	17:05	JD
11/12/2024	Quarta-feira	FOLGA	—:—	—:—	—:—	
12/12/2024	Quinta-feira	07:56	12:00	13:00	17:01	JD
13/12/2024	Sexta-feira	07:58	12:00	13:00	17:03	JD
14/12/2024	Sábado	08:02	12:00	13:00	17:05	JD
15/12/2024	Domingo	08:05	12:00	13:00	17:05	JD

Observações:

Data: 15/12/24

Assinatura do Colaborador



Assinatura Biogesp

**Jair Martins Amorim**  
 Diretor Técnico Administrativo  
 Biogesp - Hm. 11





Nome Completo:	MARIA AP. GOMES DA SILVA MOURA		
Cargo:	CUIDADOR	MATRICULA	
Local de Trabalho:	RT		
Período:			

Novembro_2024		Primeiro Período		Segundo Período		Assinatura:
		Entrada	Intervalo	Retorno	Saída	
16/11/2024	Sábado	—:—	—:—	—:—	—:—	
17/11/2024	Domingo	<i>folga</i>	—:—	—:—	—:—	
18/11/2024	Segunda-feira	—:—	—:—	—:—	—:—	
19/11/2024	Terça-feira	<i>17:58</i>	<i>20:00</i>	<i>21:00</i>	<i>06:05</i>	<i>maria</i>
20/11/2024	Quarta-feira	—:—	—:—	—:—	—:—	
21/11/2024	Quinta-feira	<i>17:50</i>	<i>20:00</i>	<i>21:00</i>	<i>06:09</i>	<i>maria</i>
22/11/2024	Sexta-feira	—:—	—:—	—:—	—:—	
23/11/2024	Sábado	<i>17:48</i>	<i>20:00</i>	<i>21:00</i>	<i>06:03</i>	<i>maria</i>
24/11/2024	Domingo	—:—	—:—	—:—	—:—	
25/11/2024	Segunda-feira	<i>17:52</i>	<i>20:00</i>	<i>21:00</i>	<i>06:05</i>	<i>maria</i>
26/11/2024	Terça-feira	—:—	—:—	—:—	—:—	
27/11/2024	Quarta-feira	<i>17:48</i>	<i>20:00</i>	<i>21:00</i>	<i>06:08</i>	<i>maria</i>
28/11/2024	Quinta-feira	—:—	—:—	—:—	—:—	
29/11/2024	Sexta-feira	<i>folga</i>	—:—	—:—	—:—	
30/11/2024	Sábado	—:—	—:—	—:—	—:—	
01/12/2024	Domingo	<i>17:50</i>	<i>20:00</i>	<i>21:00</i>	<i>06:04</i>	<i>maria</i>
02/12/2024	Segunda-feira	—:—	—:—	—:—	—:—	
03/12/2024	Terça-feira	<i>17:45</i>	<i>20:00</i>	<i>21:00</i>	<i>06:10</i>	<i>maria</i>
04/12/2024	Quarta-feira	—:—	—:—	—:—	—:—	
05/12/2024	Quinta-feira	<i>17:53</i>	<i>20:00</i>	<i>21:00</i>	<i>06:02</i>	<i>maria</i>
06/12/2024	Sexta-feira	—:—	—:—	—:—	—:—	
07/12/2024	Sábado	<i>folga</i>	—:—	—:—	—:—	
08/12/2024	Domingo	—:—	—:—	—:—	—:—	
09/12/2024	Segunda-feira	<i>17:43</i>	<i>20:00</i>	<i>21:00</i>	<i>06:05</i>	<i>maria</i>
10/12/2024	Terça-feira	—:—	—:—	—:—	—:—	
11/12/2024	Quarta-feira	<i>17:48</i>	<i>20:00</i>	<i>21:00</i>	<i>06:06</i>	<i>maria</i>
12/12/2024	Quinta-feira	—:—	—:—	—:—	—:—	
13/12/2024	Sexta-feira	<i>17:52</i>	<i>20:00</i>	<i>21:00</i>	<i>06:05</i>	<i>maria</i>
14/12/2024	Sábado	—:—	—:—	—:—	—:—	
15/12/2024	Domingo	<i>17:45</i>	<i>20:00</i>	<i>21:00</i>	<i>06:04</i>	<i>maria</i>

Observações:

Data: 15/12/24

Assinatura do Colaborador

*maria ap gomes moura*

Assinatura Biogesp

**Jair Martins Amorim**  
 Diretor Técnico Administrativo  
 Biogesp



Nome Completo:	MARIA DA PAIXAO SANTOS		
Cargo:	CUIDADOR	MATRICULA	
Local de Trabalho:	RT		
Período:			

Novembro _2024		Primeiro Período		Segundo Período		Assinatura:
		Entrada	Intervalo	Retorno	Saída	
16/11/2024	Sábado	—:—	—:—	—:—	—:—	
17/11/2024	Domingo	—:—	Folga	—:—	—:—	
18/11/2024	Segunda-feira	—:—	—:—	—:—	—:—	
19/11/2024	Terça-feira	17:55	20:00	21:00	06:05	<i>MS</i>
20/11/2024	Quarta-feira	—:—	—:—	—:—	—:—	
21/11/2024	Quinta-feira	17:55	20:00	21:00	06:05	<i>MS</i>
22/11/2024	Sexta-feira	—:—	—:—	—:—	—:—	
23/11/2024	Sábado	17:55	20:00	21:00	06:05	<i>MS</i>
24/11/2024	Domingo	—:—	—:—	—:—	—:—	
25/11/2024	Segunda-feira	17:55	20:00	21:00	06:05	<i>MS</i>
26/11/2024	Terça-feira	—:—	—:—	—:—	—:—	
27/11/2024	Quarta-feira	17:55	20:00	21:00	06:05	<i>MS</i>
28/11/2024	Quinta-feira	—:—	—:—	—:—	—:—	
29/11/2024	Sexta-feira	17:55	20:00	21:00	06:05	<i>MS</i>
30/11/2024	Sábado	—:—	—:—	—:—	—:—	
01/12/2024	Domingo	17:55	20:00	21:00	06:05	<i>MS</i>
02/12/2024	Segunda-feira	—:—	—:—	—:—	—:—	
03/12/2024	Terça-feira	17:55	20:00	21:00	06:05	<i>MS</i>
04/12/2024	Quarta-feira	—:—	—:—	—:—	—:—	
05/12/2024	Quinta-feira	17:55	20:00	21:00	06:05	<i>MS</i>
06/12/2024	Sexta-feira	—:—	—:—	—:—	—:—	
07/12/2024	Sábado	17:55	20:00	21:00	06:05	<i>MS</i>
08/12/2024	Domingo	—:—	—:—	—:—	—:—	
09/12/2024	Segunda-feira	17:55	20:00	21:00	06:05	<i>MS</i>
10/12/2024	Terça-feira	—:—	—:—	—:—	—:—	
11/12/2024	Quarta-feira	17:55	20:00	21:00	06:05	<i>MS</i>
12/12/2024	Quinta-feira	—:—	—:—	—:—	—:—	
13/12/2024	Sexta-feira	17:55	20:00	21:00	06:05	<i>MS</i>
14/12/2024	Sábado	—:—	—:—	—:—	—:—	
15/12/2024	Domingo	17:55	20:00	21:00	06:05	<i>MS</i>
Observações:						

Data: 15/12/24

Assinatura do Colaborador

*Maria Paixão Santos*

Assinatura Biogesp

*Jair Martins Amorim*  
 Diretor Técnico Administrativo  
 Biogesp Anísio



Nome Completo:	MARIA DAS NEVES FERREIRA DOS SANTOS SILVA		
Cargo:	CUIDADOR	MATRICULA	
Local de Trabalho:	RT		
Período:			

Novembro_2024		Primeiro Período		Segundo Período		Assinatura:
		Entrada	Intervalo	Retorno	Saída	
16/11/2024	Sábado	05:57	12:00	13:00	18:02	Maria Neves
17/11/2024	Domingo					
18/11/2024	Segunda-feira	05:55	12:00	13:00	18:05	Maria Neves
19/11/2024	Terça-feira					
20/11/2024	Quarta-feira	05:57	12:00	13:00	18:07	Maria Neves
21/11/2024	Quinta-feira					
22/11/2024	Sexta-feira	FOLGA	FOLGA	FOLGA	FOLGA	
23/11/2024	Sábado					
24/11/2024	Domingo	05:55	12:00	13:00	18:05	Maria Neves
25/11/2024	Segunda-feira					
26/11/2024	Terça-feira	05:57	12:00	13:00	18:07	Maria Neves
27/11/2024	Quarta-feira					
28/11/2024	Quinta-feira	05:55	12:00	13:00	18:09	Maria Neves
29/11/2024	Sexta-feira					
30/11/2024	Sábado	05:55	12:00	13:00	18:03	Maria Neves
01/12/2024	Domingo					
02/12/2024	Segunda-feira	05:57	12:00	13:00	18:04	Maria Neves
03/12/2024	Terça-feira					
04/12/2024	Quarta-feira	05:58	12:00	13:00	18:05	Maria Neves
05/12/2024	Quinta-feira					
06/12/2024	Sexta-feira	FOLGA	FOLGA	FOLGA	FOLGA	
07/12/2024	Sábado					
08/12/2024	Domingo	05:57	12:00	13:00	18:07	Maria Neves
09/12/2024	Segunda-feira					
10/12/2024	Terça-feira	05:55	12:00	13:00	18:05	Maria Neves
11/12/2024	Quarta-feira					
12/12/2024	Quinta-feira	05:57	12:00	13:00	18:07	Maria Neves
13/12/2024	Sexta-feira					
14/12/2024	Sábado	05:55	12:00	13:00	18:05	Maria Neves
15/12/2024	Domingo					

Observações:

---



---

Data: 14/12/24

Assinatura do Colaborador

Maria das Neves Ferreira dos Santos Silva

Assinatura Biogesp

Jair Martins Amorim  
 Diretor Técnico Administrativo  
 Biogesp



Nome Completo:	MARIA DO SOCORRO DA SILVA NUNES		
Cargo:	CUIDADOR	MATRICULA	
Local de Trabalho:	RT		
Período:			

Novembro_2024		Primeiro Período		Segundo Período		Assinatura:
		Entrada	Intervalo	Retorno	Salda	
16/11/2024	Sábado	14:55	21:00	22:00	5:53	Maria do Socorro da S.N.
17/11/2024	Domingo					
18/11/2024	Segunda-feira	14:53	21:00	22:00	5:54	Maria do Socorro da S.N.
19/11/2024	Terça-feira					
20/11/2024	Quarta-feira	14:54	21:00	22:00	6:58	Maria do Socorro da S.N.
21/11/2024	Quinta-feira					
22/11/2024	Sexta-feira	Folga				
23/11/2024	Sábado					
24/11/2024	Domingo	14:58	21:00	22:00	5:54	Maria do Socorro da S.N.
25/11/2024	Segunda-feira					
26/11/2024	Terça-feira	14:55	21:00	22:00	5:53	Maria do Socorro da S.N.
27/11/2024	Quarta-feira					
28/11/2024	Quinta-feira	14:51	21:00	22:00	5:56	Maria do Socorro da S.N.
29/11/2024	Sexta-feira					
30/11/2024	Sábado	14:55	21:00	22:00	5:54	Maria do Socorro da S.N.
01/12/2024	Domingo					
02/12/2024	Segunda-feira	14:52	21:00	22:00	5:59	Maria do Socorro da S.N.
03/12/2024	Terça-feira					
04/12/2024	Quarta-feira	14:55	21:00	22:00	5:56	Maria do Socorro da S.N.
05/12/2024	Quinta-feira					
06/12/2024	Sexta-feira	Folga				
07/12/2024	Sábado					
08/12/2024	Domingo	14:53	21:00	22:00	5:52	Maria do Socorro da S.N.
09/12/2024	Segunda-feira					
10/12/2024	Terça-feira	14:53	21:00	22:00	5:58	Maria do Socorro da S.N.
11/12/2024	Quarta-feira					
12/12/2024	Quinta-feira	14:55	21:00	22:00	6:56	Maria do Socorro da S.N.
13/12/2024	Sexta-feira					
14/12/2024	Sábado	14:59	21:00	22:00	5:53	Maria do Socorro da S.N.
15/12/2024	Domingo					

Observações:

Data: 14 / 12 / 24

Assinatura do Colaborador

Maria do Socorro da S. Nunes

Assinatura Biogesp

Jair Martins Junior  
 Diretor Técnico de Instalações  
 Biogesp - Imael



Nome Completo:	MARIA EDNA DE JESUS FRANÇA		
Cargo:	CUIDADOR	MATRICULA	
Local de Trabalho:	RT		
Período:			

Novembro_2024		Primeiro Período		Segundo Período		Assinatura:
		Entrada	Intervalo	Retorno	Saída	
16/11/2024	Sábado	__ : __	__ : __	__ : __	__ : __	
17/11/2024	Domingo	5 : 59	12 : 00	13 : 00	18 : 00	Maria Edna S. França
18/11/2024	Segunda-feira	__ : __	__ : __	__ : __	__ : __	
19/11/2024	Terça-feira	5 : 50	12 : 30	13 : 30	18 : 00	Maria Edna S. França
20/11/2024	Quarta-feira	__ : __	__ : __	__ : __	__ : __	
21/11/2024	Quinta-feira	5 : 45	13 : 00	14 : 00	18 : 07	Maria Edna S. França
22/11/2024	Sexta-feira	__ : __	__ : __	__ : __	__ : __	
23/11/2024	Sábado	__ : __	FÉRIAS DE MARIA EDNA		__ : __	
24/11/2024	Domingo	__ : __	__ : __	__ : __	__ : __	
25/11/2024	Segunda-feira	Folga	__ : __	__ : __	__ : __	
26/11/2024	Terça-feira	__ : __	__ : __	__ : __	__ : __	
27/11/2024	Quarta-feira	5 : 55	12 : 30	13 : 30	18 : 30	Maria Edna S. França
28/11/2024	Quinta-feira	__ : __	__ : __	__ : __	__ : __	
29/11/2024	Sexta-feira	5 : 45	12 : 30	13 : 30	18 : 05	Maria Edna S. França
30/11/2024	Sábado	__ : __	__ : __	__ : __	__ : __	
01/12/2024	Domingo	5 : 55	12 : 00	13 : 00	18 : 03	Maria Edna S. França
02/12/2024	Segunda-feira	__ : __	__ : __	__ : __	__ : __	
03/12/2024	Terça-feira	5 : 45	12 : 40	13 : 40	18 : 00	Maria Edna S. França
04/12/2024	Quarta-feira	__ : __	__ : __	__ : __	__ : __	
05/12/2024	Quinta-feira	5 : 40	12 : 00	13 : 00	18 : 00	Maria Edna S. França
06/12/2024	Sexta-feira	__ : __	__ : __	__ : __	__ : __	
07/12/2024	Sábado	Folga	__ : __	__ : __	__ : __	
08/12/2024	Domingo	__ : __	__ : __	__ : __	__ : __	
09/12/2024	Segunda-feira	5 : 50	12 : 40	13 : 40	18 : 05	Maria Edna S. França
10/12/2024	Terça-feira	__ : __	__ : __	__ : __	__ : __	
11/12/2024	Quarta-feira	5 : 40	12 : 30	13 : 30	18 : 30	Maria Edna S. França
12/12/2024	Quinta-feira	__ : __	__ : __	__ : __	__ : __	
13/12/2024	Sexta-feira	5 : 40	12 : 00	13 : 00	18 : 10	Maria Edna S. França
14/12/2024	Sábado	__ : __	__ : __	__ : __	__ : __	
15/12/2024	Domingo	5 : 58	12 : 20	13 : 20	18 : 00	Maria Edna S. França
Observações:						

Data: 15/12/2024

Assinatura do Colaborador  
 Maria Edna Souza de França

Assinatura Biogesp  
 Jair Martins Amorim  
 Diretor Técnico Administrativo



Nome Completo:	MARIA ESTELA DA CRUZ BERBER		
Cargo:	CUIDADOR	MATRICULA	
Local de Trabalho:	RT 57		
Período:			

Novembro_2024		Primeiro Período		Segundo Período		Assinatura:
		Entrada	Intervalo	Retorno	Saída	
16/11/2024	Sábado	-:-	-:-	-:-	-:-	-
17/11/2024	Domingo	17:47	20:00	21:00	06:11	Estela
18/11/2024	Segunda-feira	-:-	-:-	-:-	-:-	-
19/11/2024	Terça-feira	17:50	20:00	21:00	06:07	Estela
20/11/2024	Quarta-feira	-:-	-:-	-:-	-:-	-
21/11/2024	Quinta-feira	17:40	20:00	21:00	06:10	Estela
22/11/2024	Sexta-feira	-:-	-:-	-:-	-:-	-
23/11/2024	Sábado	17:45	20:00	21:00	06:05	Estela
24/11/2024	Domingo	-:-	-:-	-:-	-:-	-
25/11/2024	Segunda-feira	Folga	-:-	-:-	-:-	Estela
26/11/2024	Terça-feira	-:-	-:-	-:-	-:-	-
27/11/2024	Quarta-feira	17:40	20:00	21:00	06:05	Estela
28/11/2024	Quinta-feira	-:-	-:-	-:-	-:-	-
29/11/2024	Sexta-feira	17:43	20:00	21:00	06:08	Estela
30/11/2024	Sábado	-:-	-:-	-:-	-:-	-
01/12/2024	Domingo	17:45	20:00	21:00	06:05	Estela
02/12/2024	Segunda-feira	-:-	-:-	-:-	-:-	-
03/12/2024	Terça-feira	17:40	20:00	21:00	06:07	Estela
04/12/2024	Quarta-feira	-:-	-:-	-:-	-:-	-
05/12/2024	Quinta-feira	17:45	20:00	21:00	06:05	Estela
06/12/2024	Sexta-feira	-:-	-:-	-:-	-:-	-
07/12/2024	Sábado	17:40	20:00	21:00	06:07	Estela
08/12/2024	Domingo	-:-	-:-	-:-	-:-	-
09/12/2024	Segunda-feira	Folga	-:-	-:-	-:-	Estela
10/12/2024	Terça-feira	-:-	-:-	-:-	-:-	-
11/12/2024	Quarta-feira	17:50	20:00	21:00	06:08	Estela
12/12/2024	Quinta-feira	-:-	-:-	-:-	-:-	-
13/12/2024	Sexta-feira	17:55	20:00	21:00	06:05	Estela
14/12/2024	Sábado	-:-	-:-	-:-	-:-	-
15/12/2024	Domingo	17:45	20:00	21:00	06:07	Estela
Observações:						

Data: 15/12/24

Assinatura do Colaborador

Maria Estela da Cruz Berber

Assinatura Biogesp

Jair Martins Amorim  
Diretor Técnico Administrativo  
Biogesp - Anil



Nome Completo:	MARIA EUNICE DA SILVA RIBEIRO		
Cargo:	CUIDADOR	MATRICULA	
Local de Trabalho:	RT		
Período:			

Novembro_2024		Primeiro Período		Segundo Período		Assinatura:
		Entrada	Intervalo	Retorno	Saída	
16/11/2024	Sábado	__:	__:	__:	__:	
17/11/2024	Domingo	17:56	20:00	21:00	06:05	Maria Eunice
18/11/2024	Segunda-feira	__:	__:	__:	__:	
19/11/2024	Terça-feira	17:53	20:00	21:00	06:02	Maria Eunice
20/11/2024	Quarta-feira	__:	__:	__:	__:	
21/11/2024	Quinta-feira	FOLGA	__:	__:	__:	
22/11/2024	Sexta-feira	__:	__:	__:	__:	
23/11/2024	Sábado	17:56	20:00	21:00	05:58	Maria Eunice
24/11/2024	Domingo	__:	__:	__:	__:	
25/11/2024	Segunda-feira	17:52	20:00	21:00	06:03	Maria Eunice
26/11/2024	Terça-feira	__:	__:	__:	__:	
27/11/2024	Quarta-feira	18:01	20:00	21:00	06:05	Maria Eunice
28/11/2024	Quinta-feira	__:	__:	__:	__:	
29/11/2024	Sexta-feira	17:58	20:00	21:00	06:01	Maria Eunice
30/11/2024	Sábado	__:	__:	__:	__:	
01/12/2024	Domingo	18:02	20:00	21:00	06:05	Maria Eunice
02/12/2024	Segunda-feira	__:	__:	__:	__:	
03/12/2024	Terça-feira	17:55	20:00	21:00	06:03	Maria Eunice
04/12/2024	Quarta-feira	__:	__:	__:	__:	
05/12/2024	Quinta-feira	FOLGA	__:	__:	__:	
06/12/2024	Sexta-feira	__:	__:	__:	__:	
07/12/2024	Sábado	17:58	20:00	21:00	06:04	Maria Eunice
08/12/2024	Domingo	__:	__:	__:	__:	
09/12/2024	Segunda-feira	17:57	20:00	21:00	06:01	Maria Eunice
10/12/2024	Terça-feira	__:	__:	__:	__:	
11/12/2024	Quarta-feira	FOLGA	__:	__:	__:	
12/12/2024	Quinta-feira	__:	__:	__:	__:	
13/12/2024	Sexta-feira	17:52	20:00	21:00	06:03	Maria Eunice
14/12/2024	Sábado	__:	__:	__:	__:	
15/12/2024	Domingo	18:03	20:00	21:00	06:05	Maria Eunice
Observações:						

Data: 15/12/24

Assinatura do Colaborador  
*Maria Eunice da Silva Ribeiro*

Assinatura Biogesp  
**Jair Martins Amorim**  
 Diretor Técnico Administrativo  
 Biogesp, S.M.A. 1



Nome Completo:	MARIA HELENA PONTES DOS SANTOS		
Cargo:	CUIDADOR	MATRICULA	
Local de Trabalho:	RT		
Período:			

Novembro_2024		Primeiro Período		Segundo Período		Assinatura:
		Entrada	Intervalo	Retorno	Saída	
16/11/2024	Sábado	17:50	20:00	21:00	06:00	mtfB
17/11/2024	Domingo	—:—	—:—	—:—	—:—	
18/11/2024	Segunda-feira	17:52	20:00	21:00	06:01	mtfB
19/11/2024	Terça-feira	—:—	—:—	—:—	—:—	
20/11/2024	Quarta-feira	17:58	20:00	21:00	06:04	mtfB
21/11/2024	Quinta-feira	—:—	—:—	—:—	—:—	
22/11/2024	Sexta-feira	17:50	20:00	21:00	06:00	mtfB
23/11/2024	Sábado	—:—	—:—	—:—	—:—	
24/11/2024	Domingo	Folga	Folga	Folga	Folga	
25/11/2024	Segunda-feira	—:—	—:—	—:—	—:—	
26/11/2024	Terça-feira	17:55	20:00	21:00	06:05	mtfB
27/11/2024	Quarta-feira	—:—	—:—	—:—	—:—	
28/11/2024	Quinta-feira	17:52	20:00	21:00	06:00	mtfB
29/11/2024	Sexta-feira	—:—	—:—	—:—	—:—	
30/11/2024	Sábado	17:58	20:00	21:00	06:10	mtfB
01/12/2024	Domingo	—:—	—:—	—:—	—:—	
02/12/2024	Segunda-feira	17:58	20:00	21:00	06:02	mtfB
03/12/2024	Terça-feira	—:—	—:—	—:—	—:—	
04/12/2024	Quarta-feira	17:50	20:00	21:00	06:00	mtfB
05/12/2024	Quinta-feira	—:—	—:—	—:—	—:—	
06/12/2024	Sexta-feira	17:50	20:00	21:00	06:00	mtfB
07/12/2024	Sábado	—:—	—:—	—:—	—:—	
08/12/2024	Domingo	Folga	Folga	Folga	Folga	
09/12/2024	Segunda-feira	—:—	—:—	—:—	—:—	
10/12/2024	Terça-feira	17:55	20:00	21:00	06:05	mtfB
11/12/2024	Quarta-feira	—:—	—:—	—:—	—:—	
12/12/2024	Quinta-feira	17:50	20:00	21:00	05:58	mtfB
13/12/2024	Sexta-feira	—:—	—:—	—:—	—:—	
14/12/2024	Sábado	17:55	20:00	21:00	06:10	mtfB
15/12/2024	Domingo	—:—	—:—	—:—	—:—	
Observações:						

Data: \_\_\_ / \_\_\_ / \_\_\_

Assinatura do Colaborador

Assinatura Biogesp  
  
 Jair Martins Amaro  
 Diretor Técnico Administrativo  
 Biogesp Anísio



Nome Completo:	MARIA IRACILDA BERNARDO CANDIDO		
Cargo:	CUIDADOR	MATRICULA	
Local de Trabalho:	RT		
Período:			

Novembro_2024		Primeiro Período		Segundo Período		Assinatura:
		Entrada	Intervalo	Retorno	Saída	
16/11/2024	Sábado	—:—	—:—	—:—	—:—	
17/11/2024	Domingo	Folga	—:—	—:—	—:—	
18/11/2024	Segunda-feira	—:—	—:—	—:—	—:—	
19/11/2024	Terça-feira	17:54	20:00	21:00	06:04	Inocilda
20/11/2024	Quarta-feira	—:—	—:—	—:—	—:—	
21/11/2024	Quinta-feira	17:55	20:00	21:00	06:05	Inocilda
22/11/2024	Sexta-feira	—:—	—:—	—:—	—:—	
23/11/2024	Sábado	17:56	20:00	21:00	06:04	Inocilda
24/11/2024	Domingo	—:—	—:—	—:—	—:—	
25/11/2024	Segunda-feira	17:57	20:00	21:00	06:05	Inocilda
26/11/2024	Terça-feira	—:—	—:—	—:—	—:—	
27/11/2024	Quarta-feira	17:56	20:00	21:00	06:03	Inocilda
28/11/2024	Quinta-feira	—:—	—:—	—:—	—:—	
29/11/2024	Sexta-feira	17:57	20:00	21:00	06:04	Inocilda
30/11/2024	Sábado	—:—	—:—	—:—	—:—	
01/12/2024	Domingo	17:55	20:00	21:00	06:05	Inocilda
02/12/2024	Segunda-feira	—:—	—:—	—:—	—:—	
03/12/2024	Terça-feira	17:56	20:00	21:00	06:04	Inocilda
04/12/2024	Quarta-feira	—:—	—:—	—:—	—:—	
05/12/2024	Quinta-feira	17:57	20:00	21:00	06:05	Inocilda
06/12/2024	Sexta-feira	—:—	—:—	—:—	—:—	
07/12/2024	Sábado	17:56	20:00	21:00	06:05	Inocilda
08/12/2024	Domingo	—:—	—:—	—:—	—:—	
09/12/2024	Segunda-feira	Folga	—:—	—:—	—:—	
10/12/2024	Terça-feira	—:—	—:—	—:—	—:—	
11/12/2024	Quarta-feira	17:55	20:00	21:00	06:05	Inocilda
12/12/2024	Quinta-feira	—:—	—:—	—:—	—:—	
13/12/2024	Sexta-feira	17:56	20:00	21:00	06:04	Inocilda
14/12/2024	Sábado	—:—	—:—	—:—	—:—	
15/12/2024	Domingo	17:54	20:00	21:00	06:06	Inocilda
Observações:						

Data: 15/12/24

Assinatura do Colaborador

Maria Inocilda B. Cândido

Assinatura Biogesp

Jair Martins Amorim  
Diretor Técnico Administrativo  
Biogesp



Nome Completo:	MARIA NILDA DE SOUZA		
Cargo:	CUIDADOR	MATRICULA	
Local de Trabalho:	RT		
Período:			

Novembro _2024		Primeiro Período		Segundo Período		Assinatura:
		Entrada	Intervalo	Retorno	Saída	
16/11/2024	Sábado	Folga	Folga	Folga	Folga	
17/11/2024	Domingo	___:___	___:___	___:___	___:___	
18/11/2024	Segunda-feira	Folga	Folga	Folga	Folga	
19/11/2024	Terça-feira	___:___	___:___	___:___	___:___	
20/11/2024	Quarta-feira	05:45	12:00	13:00	18:06	nilda
21/11/2024	Quinta-feira	___:___	___:___	___:___	___:___	
22/11/2024	Sexta-feira	05:45	12:00	13:00	18:07	nilda
23/11/2024	Sábado	___:___	___:___	___:___	___:___	
24/11/2024	Domingo	05:49	12:00	13:00	18:05	nilda
25/11/2024	Segunda-feira	___:___	___:___	___:___	___:___	
26/11/2024	Terça-feira	05:47	12:00	13:00	18:07	nilda
27/11/2024	Quarta-feira	___:___	___:___	___:___	___:___	
28/11/2024	Quinta-feira	05:46	12:00	13:00	18:06	nilda
29/11/2024	Sexta-feira	___:___	___:___	___:___	___:___	
30/11/2024	Sábado	05:48	12:00	13:00	18:06	nilda
01/12/2024	Domingo	___:___	___:___	___:___	___:___	
02/12/2024	Segunda-feira	05:47	12:00	13:00	18:08	nilda
03/12/2024	Terça-feira	___:___	___:___	___:___	___:___	
04/12/2024	Quarta-feira	05:46	12:00	13:00	18:05	nilda
05/12/2024	Quinta-feira	___:___	___:___	___:___	___:___	
06/12/2024	Sexta-feira	05:49	12:00	13:00	18:04	nilda
07/12/2024	Sábado	___:___	___:___	___:___	___:___	
08/12/2024	Domingo	05:45	12:00	13:00	18:07	nilda
09/12/2024	Segunda-feira	___:___	___:___	___:___	___:___	
10/12/2024	Terça-feira	05:45	12:00	13:00	18:08	nilda
11/12/2024	Quarta-feira	___:___	___:___	___:___	___:___	
12/12/2024	Quinta-feira	05:45	12:00	13:00	18:05	nilda
13/12/2024	Sexta-feira	___:___	___:___	___:___	___:___	
14/12/2024	Sábado	05:45	12:00	13:00	18:04	nilda
15/12/2024	Domingo	___:___	___:___	___:___	___:___	
Observações:						

Data: 15/12/24

Assinatura do Colaborador  
*Maria Nilda Sousa*

Assinatura Biogesp  
  
**Jair Martins Amorim**  
 Diretor Técnico Administrativo  
 Biogesp - mist



Nome Completo:	MARIA ROSANGELA LOPES		
Cargo:	Cuidador	MATRICULA	
Local de Trabalho:	RT		
Período:	16 DE NOVEMBRO Á 15 DE DEZEMBRO - 18:00 às 06:00		

NOVEMBRO _2024		Primeiro Período		Segundo Período		Assinatura:
		Entrada	Intervalo	Retorno	Saída	
16/11/2024	Sábado	17:55	21:00	22:00	06:03	
17/11/2024	Domingo					
18/11/2024	Segunda-feira	17:53	21:00	22:00	06:05	
19/11/2024	Terça-feira					
20/11/2024	Quarta-feira					FOLGA
21/11/2024	Quinta-feira					
22/11/2024	Sexta-feira					FOLGA
23/11/2024	Sábado					
24/11/2024	Domingo	17:57	21:00	22:00	06:02	
25/11/2024	Segunda-feira					
26/11/2024	Terça-feira	17:56	21:00	22:00	06:07	
27/11/2024	Quarta-feira					
28/11/2024	Quinta-feira	17:51	21:00	22:00	06:04	
29/11/2024	Sexta-feira					
30/11/2024	Sábado	17:55	21:00	22:00	06:03	
01/12/2024	Domingo					
02/12/2024	Segunda-feira	17:58	21:00	22:00	06:08	
03/12/2024	Terça-feira					
04/12/2024	Quarta-feira	17:54	21:00	22:00	06:05	
05/12/2024	Quinta-feira					
06/12/2024	Sexta-feira					FOLGA
07/12/2024	Sábado					
08/12/2024	Domingo	17:52	21:00	22:00	06:07	
09/12/2024	Segunda-feira					
10/12/2024	Terça-feira	17:58	21:00	22:00	06:03	
11/12/2024	Quarta-feira					
12/12/2024	Quinta-feira	17:52	21:00	22:00	06:02	
13/12/2024	Sexta-feira					
14/12/2024	Sábado	17:57	21:00	22:00	06:07	
15/12/2024	Domingo					

Observações:

Data: \_\_\_\_ / \_\_\_\_ / \_\_\_\_

Assinatura do Colaborador

Assinatura Biogesp  
  
**Jair Martins Amorim**  
 Diretor Técnico Administrativo  
 Biogesp - Unimil



Nome Completo:	MARIA SANTIAGO DE ALMEIDA		
Cargo:	CUIDADOR	MATRICULA	
Local de Trabalho:	RT		
Período:			

Novembro _2024		Primeiro Período		Segundo Período		Assinatura:
		Entrada	Intervalo	Retorno	Saída	
16/11/2024	Sábado	05:58	12:00	13:00	18:01	M <sup>a</sup> Santiago
17/11/2024	Domingo	—:—	—:—	—:—	—:—	
18/11/2024	Segunda-feira	05:57	12:00	13:00	18:02	M <sup>a</sup> Santiago
19/11/2024	Terça-feira	—:—	—:—	—:—	—:—	
20/11/2024	Quarta-feira	05:59	12:00	13:00	18:01	M <sup>a</sup> Santiago
21/11/2024	Quinta-feira	—:—	—:—	—:—	—:—	
22/11/2024	Sexta-feira	05:58	12:00	13:00	18:00	M <sup>a</sup> Santiago
23/11/2024	Sábado	—:—	—:—	—:—	—:—	
24/11/2024	Domingo	05:59	12:00	13:00	18:02	M <sup>a</sup> Santiago
25/11/2024	Segunda-feira	—:—	—:—	—:—	—:—	
26/11/2024	Terça-feira	05:57	12:00	13:00	18:01	M <sup>a</sup> Santiago
27/11/2024	Quarta-feira	—:—	—:—	—:—	—:—	
28/11/2024	Quinta-feira	05:59	12:00	13:00	18:02	M <sup>a</sup> Santiago
29/11/2024	Sexta-feira	—:—	—:—	—:—	—:—	
30/11/2024	Sábado	Folga	—:—	—:—	—:—	
01/12/2024	Domingo	—:—	—:—	—:—	—:—	
02/12/2024	Segunda-feira	Folga	—:—	Folga	—:—	
03/12/2024	Terça-feira	—:—	—:—	—:—	—:—	
04/12/2024	Quarta-feira	05:59	12:00	13:00	18:02	M <sup>a</sup> Santiago
05/12/2024	Quinta-feira	—:—	—:—	—:—	—:—	
06/12/2024	Sexta-feira	05:58	12:00	13:00	18:01	M <sup>a</sup> Santiago
07/12/2024	Sábado	—:—	—:—	—:—	—:—	
08/12/2024	Domingo	05:59	12:00	13:00	18:02	M <sup>a</sup> Santiago
09/12/2024	Segunda-feira	—:—	—:—	—:—	—:—	
10/12/2024	Terça-feira	05:58	12:00	13:00	18:01	M <sup>a</sup> Santiago
11/12/2024	Quarta-feira	—:—	—:—	—:—	—:—	
12/12/2024	Quinta-feira	05:57	12:00	13:00	18:02	M <sup>a</sup> Santiago
13/12/2024	Sexta-feira	—:—	—:—	—:—	—:—	
14/12/2024	Sábado	05:58	12:00	13:00	18:01	M <sup>a</sup> Santiago
15/12/2024	Domingo	—:—	—:—	—:—	—:—	

Observações:

Data: \_\_\_ / \_\_\_ / \_\_\_

Assinatura do Colaborador

Maria Santiago de Almeida

Assinatura Biogesp

Jair Martins Amorim  
Diretor Técnico Administrativo  
Biogesp



Nome Completo:	MARIEIDE GOMES SANTOS		
Cargo:	TEC. DE ENFERMAGEM	MATRICULA	
Local de Trabalho:	RT		
Período:			

NOVEMBRO_2024		Primeiro Período		Segundo Período		Assinatura:
		Entrada	Intervalo	Retorno	Saída	
16/11/2024	Sábado	07:54	12:00	13:00	17:03	
17/11/2024	Domingo	07:58	12:00	13:00	17:05	
18/11/2024	Segunda-feira	Folga	Folga	Folga	Folga	
19/11/2024	Terça-feira	07:50	12:00	13:00	17:06	
20/11/2024	Quarta-feira	07:55	12:00	13:00	17:05	
21/11/2024	Quinta-feira	07:58	12:00	13:00	17:30	
22/11/2024	Sexta-feira	07:51	12:00	13:00	17:01	
23/11/2024	Sábado	Folga	Folga	Folga	Folga	
24/11/2024	Domingo	Folga	Folga	Folga	Folga	
25/11/2024	Segunda-feira	07:49	12:00	13:00	17:04	
26/11/2024	Terça-feira	07:53	12:00	13:00	17:03	
27/11/2024	Quarta-feira	07:58	12:00	13:00	17:06	
28/11/2024	Quinta-feira	07:57	12:00	13:00	17:04	
29/11/2024	Sexta-feira	Folga	Folga	Folga	Folga	
30/11/2024	Sábado	07:55	12:00	13:00	17:05	
01/12/2024	Domingo	07:52	12:00	13:00	17:03	
02/12/2024	Segunda-feira	07:51	12:00	13:00	17:15	
03/12/2024	Terça-feira	Folga	Folga	Folga	Folga	
04/12/2024	Quarta-feira	07:53	12:00	13:00	17:01	
05/12/2024	Quinta-feira	07:55	12:00	13:00	17:06	
06/12/2024	Sexta-feira	07:00	12:00	13:00	16:00	
07/12/2024	Sábado	Folga	Folga	Folga	Folga	
08/12/2024	Domingo	Folga	Folga	Folga	Folga	
09/12/2024	Segunda-feira	07:50	12:00	13:00	17:08	
10/12/2024	Terça-feira	07:53	12:00	13:00	17:10	
11/12/2024	Quarta-feira	07:49	12:00	13:00	17:04	
12/12/2024	Quinta-feira	07:53	12:00	13:00	18:40	
13/12/2024	Sexta-feira	07:55	12:00	13:00	17:04	
14/12/2024	Sábado	Folga	Folga	Folga	Folga	
15/12/2024	Domingo	07:58	12:00	13:00	17:08	

Observações:

Data: 15/12/24

Assinatura do Colaborador

Assinatura Biogesp

**Jair Martins Amorim**  
 Diretor Técnico Administrativo  
 Biogesp - R1011



Nome Completo:	MEIRE APARECIDA DE OLIVEIRA		
Cargo:	CUIDADOR	MATRICULA	
Local de Trabalho:	RT		
Período:			

NOVEMBRO _2024		Primeiro Período		Segundo Período		Assinatura:
		Entrada	Intervalo	Retorno	Saída	
16/11/2024	Sábado	<i>folga</i>	- : -	- : -	<i>folga</i>	
17/11/2024	Domingo					
18/11/2024	Segunda-feira	17:53	20:00	21:00	06:00	<i>rt</i>
19/11/2024	Terça-feira					
20/11/2024	Quarta-feira	17:51	20:00	21:00	06:03	<i>rt</i>
21/11/2024	Quinta-feira					
22/11/2024	Sexta-feira	17:55	20:00	21:00	06:07	<i>rt</i>
23/11/2024	Sábado					
24/11/2024	Domingo	17:48	20:00	21:00	06:01	<i>rt</i>
25/11/2024	Segunda-feira					
26/11/2024	Terça-feira	<i>folga</i>	- : -	- : -	<i>folga</i>	
27/11/2024	Quarta-feira					
28/11/2024	Quinta-feira	17:50	20:00	21:00	06:02	<i>rt</i>
29/11/2024	Sexta-feira					
30/11/2024	Sábado	17:54	20:00	21:00	06:06	<i>rt</i>
01/12/2024	Domingo					
02/12/2024	Segunda-feira	17:56	20:00	21:00	06:04	<i>rt</i>
03/12/2024	Terça-feira					
04/12/2024	Quarta-feira	17:45	20:00	21:00	06:00	<i>rt</i>
05/12/2024	Quinta-feira					
06/12/2024	Sexta-feira	17:57	20:00	21:00	06:08	<i>rt</i>
07/12/2024	Sábado					
08/12/2024	Domingo	17:52	20:00	21:00	06:05	<i>rt</i>
09/12/2024	Segunda-feira					
10/12/2024	Terça-feira	17:49	20:00	21:00	06:09	<i>rt</i>
11/12/2024	Quarta-feira					
12/12/2024	Quinta-feira	17:58	20:00	21:00	06:10	<i>rt</i>
13/12/2024	Sexta-feira					
14/12/2024	Sábado	17:47	20:00	21:00	06:06	<i>rt</i>
15/12/2024	Domingo					

Observações:

Data: \_\_\_ / \_\_\_ / \_\_\_

Assinatura do Colaborador

Assinatura Biogesp

**Jair Martins Amorim**  
Diretor Técnico Administrativo  
Biogesp - Anápolis



Nome Completo:	NATALIA IRIS VOGA COSTA		
Cargo:	CUIDADOR	MATRICULA	
Local de Trabalho:	RT 57		
Período:			

Novembro _2024		Primeiro Período		Segundo Período		Assinatura:
		Entrada	Intervalo	Retorno	Saída	
16/11/2024	Sábado	05:55	12:00	13:00	18:00	Natalia
17/11/2024	Domingo	—:—	—:—	—:—	—:—	
18/11/2024	Segunda-feira	05:55	12:00	13:00	18:05	Natalia
19/11/2024	Terça-feira	—:—	—:—	—:—	—:—	
20/11/2024	Quarta-feira	06:00	12:00	13:00	18:00	Natalia
21/11/2024	Quinta-feira	—:—	—:—	—:—	—:—	
22/11/2024	Sexta-feira	05:50	12:00	13:00	18:05	Natalia
23/11/2024	Sábado	—:—	—:—	—:—	—:—	
24/11/2024	Domingo	Folga	/	/	/	Natalia
25/11/2024	Segunda-feira	—:—	—:—	—:—	—:—	
26/11/2024	Terça-feira	05:50	12:00	13:00	18:00	Natalia
27/11/2024	Quarta-feira	—:—	—:—	—:—	—:—	
28/11/2024	Quinta-feira	06:00	12:00	13:00	18:05	Natalia
29/11/2024	Sexta-feira	—:—	—:—	—:—	—:—	
30/11/2024	Sábado	06:00	12:00	13:00	18:00	Natalia
01/12/2024	Domingo	—:—	—:—	—:—	—:—	
02/12/2024	Segunda-feira	06:00	12:00	13:00	18:05	Natalia
03/12/2024	Terça-feira	—:—	—:—	—:—	—:—	
04/12/2024	Quarta-feira	05:55	12:00	13:00	18:05	Natalia
05/12/2024	Quinta-feira	—:—	—:—	—:—	—:—	
06/12/2024	Sexta-feira	06:00	12:00	13:00	18:05	Natalia
07/12/2024	Sábado	—:—	—:—	—:—	—:—	
08/12/2024	Domingo	Folga	/	/	/	Natalia
09/12/2024	Segunda-feira	—:—	—:—	—:—	—:—	
10/12/2024	Terça-feira	06:00	12:00	13:00	18:00	Natalia
11/12/2024	Quarta-feira	—:—	—:—	—:—	—:—	
12/12/2024	Quinta-feira	06:00	12:00	13:00	18:00	Natalia
13/12/2024	Sexta-feira	—:—	—:—	—:—	—:—	
14/12/2024	Sábado	06:00	12:00	13:00	18:00	Natalia
15/12/2024	Domingo	—:—	—:—	—:—	—:—	

Observações:

---



---



---

Data: 15/12/2024

Assinatura do Colaborador  
*Natalia Iris Voga Costa*

Assinatura Biogesp  
  
**Jair Martins Amorim**  
 Diretor Técnico Administrativo  
 Biogesp - Pimol



Nome Completo:	NOEMI FONSECA DA SILVA		
Cargo:	CUIDADOR	MATRICULA	
Local de Trabalho:	RT 57		
Período:			

Novembro _2024		Primeiro Período		Segundo Período		Assinatura:
		Entrada	Intervalo	Retorno	Saída	
16/11/2024	Sábado	__ : __	__ : __	__ : __	__ : __	
17/11/2024	Domingo	17 : 50	20 : 00	21 : 00	06 : 05	noemi
18/11/2024	Segunda-feira	__ : __	__ : __	__ : __	__ : __	
19/11/2024	Terça-feira	17 : 55	20 : 00	21 : 00	06 : 03	noemi
20/11/2024	Quarta-feira	__ : __	__ : __	__ : __	__ : __	
21/11/2024	Quinta-feira	17 : 55	20 : 00	21 : 00	06 : 03	noemi
22/11/2024	Sexta-feira	__ : __	__ : __	__ : __	__ : __	
23/11/2024	Sábado	falta	falta	falta	falta	noemi
24/11/2024	Domingo	__ : __	__ : __	__ : __	__ : __	
25/11/2024	Segunda-feira	17 : 50	20 : 00	21 : 00	06 : 05	noemi
26/11/2024	Terça-feira	__ : __	__ : __	__ : __	__ : __	
27/11/2024	Quarta-feira	17 : 55	20 : 00	21 : 00	06 : 05	noemi
28/11/2024	Quinta-feira	__ : __	__ : __	__ : __	__ : __	
29/11/2024	Sexta-feira	17 : 50	20 : 00	21 : 00	06 : 03	noemi
30/11/2024	Sábado	__ : __	__ : __	__ : __	__ : __	
01/12/2024	Domingo	17 : 50	20 : 00	21 : 00	06 : 05	noemi
02/12/2024	Segunda-feira	__ : __	__ : __	__ : __	__ : __	
03/12/2024	Terça-feira	17 : 55	20 : 00	21 : 00	06 : 01	noemi
04/12/2024	Quarta-feira	__ : __	__ : __	__ : __	__ : __	
05/12/2024	Quinta-feira	falta	falta	falta	falta	noemi
06/12/2024	Sexta-feira	__ : __	__ : __	__ : __	__ : __	
07/12/2024	Sábado	17 : 55	20 : 00	21 : 00	06 : 03	noemi
08/12/2024	Domingo	__ : __	__ : __	__ : __	__ : __	
09/12/2024	Segunda-feira	17 : 50	20 : 00	21 : 00	06 : 05	noemi
10/12/2024	Terça-feira	__ : __	__ : __	__ : __	__ : __	
11/12/2024	Quarta-feira	17 : 50	20 : 00	21 : 00	06 : 01	noemi
12/12/2024	Quinta-feira	__ : __	__ : __	__ : __	__ : __	
13/12/2024	Sexta-feira	17 : 50	20 : 00	21 : 00	06 : 05	noemi
14/12/2024	Sábado	__ : __	__ : __	__ : __	__ : __	
15/12/2024	Domingo	17 : 55	20 : 00	21 : 00	06 : 03	noemi
Observações:						

Data: 15 / 12 / 2024

Assinatura do Colaborador  
*Noemi F do Silva*

Assinatura Biogesp  
  
**Jair Martins Amorim**  
 Diretor Técnico Administrativo  
 Biogesp - Anápolis



Nome Completo:	PAMELA RODRIGUES DO NASCIMENTO SANTOS		
Cargo:	TEC. DE ENFERMAGEM	MATRICULA	
Local de Trabalho:	RT		
Período:			

Novembro_2024		Primeiro Período		Segundo Período		Assinatura:
		Entrada	Intervalo	Retorno	Saída	
16/11/2024	Sábado	07:54	13:00	14:00	17:06	Pamela
17/11/2024	Domingo	07:56	13:00	14:00	17:05	Pamela
18/11/2024	Segunda-feira	07:55	13:00	14:00	17:02	Pamela
19/11/2024	Terça-feira	07:53	13:00	14:00	17:04	Pamela
20/11/2024	Quarta-feira	07:54	13:00	14:00	17:07	Pamela
21/11/2024	Quinta-feira	<i>Folga</i>	—:—	—:—	—:—	
22/11/2024	Sexta-feira	<i>Folga</i>	—:—	—:—	—:—	
23/11/2024	Sábado	07:54	13:00	14:00	17:04	Pamela
24/11/2024	Domingo	07:50	13:00	14:00	17:05	Pamela
25/11/2024	Segunda-feira	07:54	13:00	14:00	17:04	Pamela
26/11/2024	Terça-feira	07:53	13:00	14:00	17:04	Pamela
27/11/2024	Quarta-feira	07:52	13:00	14:00	17:05	Pamela
28/11/2024	Quinta-feira	<i>Folga</i>	—:—	—:—	—:—	
29/11/2024	Sexta-feira	<i>Folga</i>	—:—	—:—	—:—	
30/11/2024	Sábado	07:53	13:00	14:00	17:10	Pamela
01/12/2024	Domingo	07:54	13:00	14:00	17:06	Pamela
02/12/2024	Segunda-feira	07:56	13:00	14:00	17:04	Pamela
03/12/2024	Terça-feira	07:57	13:00	14:00	17:04	Pamela
04/12/2024	Quarta-feira	<i>Folga</i>	—:—	—:—	—:—	
05/12/2024	Quinta-feira	<i>Folga</i>	—:—	—:—	—:—	
06/12/2024	Sexta-feira	07:54	13:00	14:00	17:04	Pamela
07/12/2024	Sábado	07:53	13:00	14:00	17:04	Pamela
08/12/2024	Domingo	07:55	13:00	14:00	17:10	Pamela
09/12/2024	Segunda-feira	07:54	13:00	14:00	17:07	Pamela
10/12/2024	Terça-feira	<i>Folga</i>	—:—	—:—	—:—	
11/12/2024	Quarta-feira	07:54	13:00	14:00	17:10	Pamela
12/12/2024	Quinta-feira	06:00	13:00	14:00	17:20	Pamela
13/12/2024	Sexta-feira	<i>Folga</i>	—:—	—:—	—:—	
14/12/2024	Sábado	07:54	13:00	14:00	17:10	Pamela
15/12/2024	Domingo	07:54	13:00	14:00	17:10	Pamela

Observações:

Data: 15/12/24

Assinatura do Colaborador  
*Pamela R. N. Santos*

Assinatura Biogesp  
  
**Jair Martins Amorim**  
 Diretor Técnico Administrativo  
 Biogesp - RJ



Nome Completo:	PIERA CRISTINE APARECIDA VERNI DA CRUZ		
Cargo:	CUIDADORA	MATRICULA	
Local de Trabalho:	RT		
Período:			

Novembro _2024		Primeiro Período		Segundo Período		Assinatura:
		Entrada	Intervalo	Retorno	Saída	
16/11/2024	Sábado	__ : __	__ : __	__ : __	__ : __	
17/11/2024	Domingo	05 : 57	13 : 00	14 : 00	18 : 01	Piera
18/11/2024	Segunda-feira	__ : __	__ : __	__ : __	__ : __	
19/11/2024	Terça-feira	05 : 57	13 : 00	14 : 00	18 : 02	Piera
20/11/2024	Quarta-feira	__ : __	__ : __	__ : __	__ : __	
21/11/2024	Quinta-feira	folga	folga	folga	folga	
22/11/2024	Sexta-feira	__ : __	__ : __	__ : __	__ : __	
23/11/2024	Sábado	05 : 55	13 : 00	14 : 00	18 : 00	Piera
24/11/2024	Domingo	__ : __	__ : __	__ : __	__ : __	
25/11/2024	Segunda-feira	05 : 50	13 : 00	14 : 00	18 : 01	Piera
26/11/2024	Terça-feira	__ : __	__ : __	__ : __	__ : __	
27/11/2024	Quarta-feira	05 : 50	13 : 00	14 : 00	18 : 01	Piera
28/11/2024	Quinta-feira	__ : __	__ : __	__ : __	__ : __	
29/11/2024	Sexta-feira	05 : 59	13 : 00	14 : 00	18 : 02	Piera
30/11/2024	Sábado	__ : __	__ : __	__ : __	__ : __	
01/12/2024	Domingo	05 : 57	13 : 00	14 : 00	18 : 01	Piera
02/12/2024	Segunda-feira	__ : __	__ : __	__ : __	__ : __	
03/12/2024	Terça-feira	05 : 59	13 : 00	14 : 00	18 : 00	Piera
04/12/2024	Quarta-feira	__ : __	__ : __	__ : __	__ : __	
05/12/2024	Quinta-feira	05 : 45	13 : 00	14 : 00	18 : 01	Piera
06/12/2024	Sexta-feira	__ : __	__ : __	__ : __	__ : __	
07/12/2024	Sábado	folga	folga	folga	folga	
08/12/2024	Domingo	__ : __	__ : __	__ : __	__ : __	
09/12/2024	Segunda-feira	05 : 40	13 : 00	14 : 00	18 : 02	Piera
10/12/2024	Terça-feira	__ : __	__ : __	__ : __	__ : __	
11/12/2024	Quarta-feira	05 : 50	13 : 00	14 : 00	18 : 01	Piera
12/12/2024	Quinta-feira	__ : __	__ : __	__ : __	__ : __	
13/12/2024	Sexta-feira	05 : 50	13 : 00	14 : 00	18 : 01	Piera
14/12/2024	Sábado	__ : __	__ : __	__ : __	__ : __	
15/12/2024	Domingo	05 : 58	13 : 00	14 : 00	18 : 00	Piera
Observações:						

Data: \_\_\_ / \_\_\_ / \_\_\_

Assinatura do Colaborador  
*Piera Cristine*

Assinatura Biogesp  
  
**Jair Martins Amorim**  
 Diretor Técnico Administrativo  
 Biogesp - 1101



Nome Completo:	PRISCILA ALMEIDA BARROS		
Cargo:	CUIDADOR	MATRICULA	
Local de Trabalho:	RT		
Período:			

Novembro _2024		Primeiro Período		Segundo Período		Assinatura:
		Entrada	Intervalo	Retorno	Saída	
16/11/2024	Sábado	___:___	___:___	___:___	___:___	
17/11/2024	Domingo	05:50	12:00	13:00	18:05	Priscila
18/11/2024	Segunda-feira	___:___	___:___	___:___	___:___	
19/11/2024	Terça-feira	05:58	12:00	13:00	18:03	Priscila
20/11/2024	Quarta-feira	___:___	___:___	___:___	___:___	
21/11/2024	Quinta-feira	05:55	12:00	13:00	18:06	Priscila
22/11/2024	Sexta-feira	___:___	___:___	___:___	___:___	
23/11/2024	Sábado	05:57	12:00	13:00	18:04	Priscila
24/11/2024	Domingo	___:___	___:___	___:___	___:___	
25/11/2024	Segunda-feira	05:56	12:00	13:00	18:05	Priscila
26/11/2024	Terça-feira	___:___	___:___	___:___	___:___	
27/11/2024	Quarta-feira	05:55	12:00	13:00	18:04	Priscila
28/11/2024	Quinta-feira	___:___	___:___	___:___	___:___	
29/11/2024	Sexta-feira	05:57	12:00	13:00	18:06	Priscila
30/11/2024	Sábado	___:___	___:___	___:___	___:___	
01/12/2024	Domingo	05:54	12:00	13:00	18:05	Priscila
02/12/2024	Segunda-feira	___:___	___:___	___:___	___:___	
03/12/2024	Terça-feira	05:56	12:00	13:00	18:03	Priscila
04/12/2024	Quarta-feira	___:___	___:___	___:___	___:___	
05/12/2024	Quinta-feira	05:54	12:00	13:00	18:02	Priscila
06/12/2024	Sexta-feira	___:___	___:___	___:___	___:___	
07/12/2024	Sábado	05:55	12:00	13:00	18:03	Priscila
08/12/2024	Domingo	___:___	___:___	___:___	___:___	
09/12/2024	Segunda-feira	05:58	12:00	13:00	18:02	Priscila
10/12/2024	Terça-feira	___:___	___:___	___:___	___:___	
11/12/2024	Quarta-feira	05:56	12:00	13:00	18:04	Priscila
12/12/2024	Quinta-feira	___:___	___:___	___:___	___:___	
13/12/2024	Sexta-feira	05:56	12:00	13:00	18:03	Priscila
14/12/2024	Sábado	___:___	___:___	___:___	___:___	
15/12/2024	Domingo	folga	folga	folga	folga	Priscila
Observações:						

Data: 13 / 12 / 2024

Assinatura do Colaborador  
*Priscila Almeida Barros*

Assinatura Biogesp  
  
**Jair Martins Amorim**  
 Diretor Técnico Administrativo  
 Biogesp



Nome Completo:	ROSA DIVINA PEREIRA DE OLIVIERA		
Cargo:	CUIDADOR	MATRICULA	
Local de Trabalho:	RT		
Período:			

Novembro _2024		Primeiro Período		Segundo Período		Assinatura:
		Entrada	Intervalo	Retorno	Saída	
16/11/2024	Sábado	17:58	20:00	21:00	05:55	Rosa 20 Pereira
17/11/2024	Domingo	__:	__:	__:	__:	
18/11/2024	Segunda-feira	17:55	20:00	21:00	05:56	Rosa 20 Pereira
19/11/2024	Terça-feira	__:	__:	__:	__:	
20/11/2024	Quarta-feira	17:50	20:00	21:00	05:57	Rosa 20 Pereira
21/11/2024	Quinta-feira	__:	__:	__:	__:	
22/11/2024	Sexta-feira	17:55	20:00	21:00	05:58	Rosa 20 Pereira
23/11/2024	Sábado	__:	__:	__:	__:	
24/11/2024	Domingo	17:56	20:00	21:00	05:50	Rosa 20 Pereira
25/11/2024	Segunda-feira	__:	__:	__:	__:	
26/11/2024	Terça-feira	17:59	20:00	21:00	05:59	Rosa 20 Pereira
27/11/2024	Quarta-feira	__:	__:	__:	__:	
28/11/2024	Quinta-feira	17:58	20:00	21:00	05:55	Rosa 20 Pereira
29/11/2024	Sexta-feira	__:	__:	__:	__:	
30/11/2024	Sábado	17:59	20:00	21:00	05:59	Rosa 20 Pereira
01/12/2024	Domingo	__:	__:	__:	__:	
02/12/2024	Segunda-feira	17:58	20:00	21:00	05:58	Rosa 20 Pereira
03/12/2024	Terça-feira	__:	__:	__:	__:	
04/12/2024	Quarta-feira	17:59	20:00	21:00	05:59	Rosa 20 Pereira
05/12/2024	Quinta-feira	__:	__:	__:	__:	
06/12/2024	Sexta-feira	17:58	20:00	21:00	05:59	Rosa 20 Pereira
07/12/2024	Sábado	__:	__:	__:	__:	
08/12/2024	Domingo	17:50	20:00	21:00	06:00	Rosa 20 Pereira
09/12/2024	Segunda-feira	__:	__:	__:	__:	
10/12/2024	Terça-feira	17:55	20:00	21:00	06:00	Rosa 20 Pereira
11/12/2024	Quarta-feira	__:	__:	__:	__:	
12/12/2024	Quinta-feira	17:50	20:00	21:00	06:00	Rosa 20 Pereira
13/12/2024	Sexta-feira	__:	__:	__:	__:	
14/12/2024	Sábado	17:50	20:00	21:00	06:00	Rosa 20 Pereira
15/12/2024	Domingo	__:	__:	__:	__:	
Observações:						

Data: 14 / 12 / 2024

Assinatura do Colaborador

Rosa Divina Pereira

Assinatura Biogesp

Jair Martins Amorim  
Diretor Técnico Administrativo  
Biogesp Anápolis



Nome Completo:	ROSALINA APARECIDA CARDOSO		
Cargo:	CUIDADOR	MATRICULA	
Local de Trabalho:	RT		
Período:			

Novembro _2024		Primeiro Período		Segundo Período		Assinatura:
		Entrada	Intervalo	Retorno	Saída	
16/11/2024	Sábado	—:—	—:—	—:—	—:—	
17/11/2024	Domingo	17:55	21:00	22:00	06:05	Rosalina
18/11/2024	Segunda-feira	—:—	—:—	—:—	—:—	
19/11/2024	Terça-feira	17:55	21:00	22:00	06:05	Rosalina
20/11/2024	Quarta-feira	—:—	—:—	—:—	—:—	
21/11/2024	Quinta-feira	17:55	21:00	22:00	06:05	Rosalina
22/11/2024	Sexta-feira	—:—	—:—	—:—	—:—	
23/11/2024	Sábado	17:55	21:00	22:00	06:05	Rosalina
24/11/2024	Domingo	—:—	—:—	—:—	—:—	
25/11/2024	Segunda-feira	folga	—:—	—:—	—:—	
26/11/2024	Terça-feira	—:—	—:—	—:—	—:—	
27/11/2024	Quarta-feira	17:55	21:00	22:00	06:05	Rosalina
28/11/2024	Quinta-feira	—:—	—:—	—:—	—:—	
29/11/2024	Sexta-feira	17:55	21:00	22:00	06:05	Rosalina
30/11/2024	Sábado	—:—	—:—	—:—	—:—	
01/12/2024	Domingo	folga	—:—	—:—	—:—	
02/12/2024	Segunda-feira	—:—	—:—	—:—	—:—	
03/12/2024	Terça-feira	17:55	21:00	22:00	06:05	Rosalina
04/12/2024	Quarta-feira	—:—	—:—	—:—	—:—	
05/12/2024	Quinta-feira	17:55	21:00	22:00	06:05	Rosalina
06/12/2024	Sexta-feira	—:—	—:—	—:—	—:—	
07/12/2024	Sábado	17:55	21:00	22:00	06:05	Rosalina
08/12/2024	Domingo	—:—	—:—	—:—	—:—	
09/12/2024	Segunda-feira	17:55	21:00	22:00	06:05	Rosalina
10/12/2024	Terça-feira	—:—	—:—	—:—	—:—	
11/12/2024	Quarta-feira	17:55	21:00	22:00	06:05	Rosalina
12/12/2024	Quinta-feira	—:—	—:—	—:—	—:—	
13/12/2024	Sexta-feira	17:55	21:00	22:00	06:05	Rosalina
14/12/2024	Sábado	—:—	—:—	—:—	—:—	
15/12/2024	Domingo	17:55	21:00	22:00	06:05	Rosalina
Observações:						

Data: 15/12/24

Assinatura do Colaborador  
*Rosalina Ap. Cardoso.*

Assinatura Biogesp  
  
**Jair Martins Amorim**  
 Diretor Técnico Administrativo  
 Biogesp - Anápolis



Nome Completo:	ROSELI MAIA		
Cargo:	CUIDADOR	MATRICULA	
Local de Trabalho:	RT		
Período:			

Novembro 2024		Primeiro Período		Segundo Período		Assinatura:
		Entrada	Intervalo	Retorno	Saída	
16/11/2024	Sábado	17:56	21:00	22:00	06:04	#
17/11/2024	Domingo					
18/11/2024	Segunda-feira	17:58	21:00	22:00	06:03	#
19/11/2024	Terça-feira	17:58	21:00	22:00	06:03	#
20/11/2024	Quarta-feira					
21/11/2024	Quinta-feira	17:57	21:00	22:00	06:02	#
22/11/2024	Sexta-feira	17:59	21:00	22:00	06:04	#
23/11/2024	Sábado					
24/11/2024	Domingo					
25/11/2024	Segunda-feira		FOLGA			
26/11/2024	Terça-feira					
27/11/2024	Quarta-feira	17:56	21:00	22:00	06:04	#
28/11/2024	Quinta-feira	17:57	21:00	22:00	06:03	#
29/11/2024	Sexta-feira	17:57	21:00	22:00	06:03	#
30/11/2024	Sábado					
01/12/2024	Domingo	17:56	21:00	22:00	06:04	#
02/12/2024	Segunda-feira					
03/12/2024	Terça-feira	17:58	21:00	22:00	06:05	#
04/12/2024	Quarta-feira					
05/12/2024	Quinta-feira	17:57	21:00	22:00	06:03	#
06/12/2024	Sexta-feira					
07/12/2024	Sábado	17:58	21:00	22:00	06:04	#
08/12/2024	Domingo					
09/12/2024	Segunda-feira	17:56	21:00	22:00	06:05	#
10/12/2024	Terça-feira					
11/12/2024	Quarta-feira	17:57	21:00	22:00	06:03	#
12/12/2024	Quinta-feira					
13/12/2024	Sexta-feira		FOLGA			
14/12/2024	Sábado					
15/12/2024	Domingo	17:58	21:00	22:00	06:04	#
Observações:						

Data: 15/12/24

Assinatura do Colaborador

Assinatura Biogesp

**Jair Martins Amorim**  
 Diretor Técnico  
 Biogesp - Annel





**CONTROLE DE PRESENÇA**

Nome Completo:	ROSEMEIRE APARECIDA ROSA		
Cargo:	CUIDADOR	MATRICULA	
Local de Trabalho:	RT		
Período:			

NOVEMBRO_2024		Primeiro Período		Segundo Período		Assinatura:
		Entrada	Intervalo	Retorno	Saída	
16/11/2024	Sábado	17:50	21:00	22:00	06:04	Rosemeire Rosa
17/11/2024	Domingo	__:	__:	__:	__:	
18/11/2024	Segunda-feira	17:51	21:00	22:00	06:03	Rosemeire Rosa
19/11/2024	Terça-feira	__:	__:	__:	__:	
20/11/2024	Quarta-feira	17:53	21:00	22:00	06:05	Rosemeire Rosa
21/11/2024	Quinta-feira	__:	__:	__:	__:	
22/11/2024	Sexta-feira	17:50	21:00	22:00	06:02	Rosemeire Rosa
23/11/2024	Sábado	__:	__:	__:	0:	
24/11/2024	Domingo	17:53	21:00	22:00	06:04	Rosemeire Rosa
25/11/2024	Segunda-feira	__:	__:	__:	__:	
26/11/2024	Terça-feira	17:54	21:00	22:00	06:05	Rosemeire Rosa
27/11/2024	Quarta-feira	__:	__:	__:	__:	
28/11/2024	Quinta-feira	folga	__:	folga	__:	
29/11/2024	Sexta-feira	__:	__:	__:	__:	
30/11/2024	Sábado	17:50	21:00	22:00	06:04	Rosemeire Rosa
01/12/2024	Domingo	__:	__:	__:	__:	
02/12/2024	Segunda-feira	17:52	21:00	22:00	06:05	Rosemeire Rosa
03/12/2024	Terça-feira	__:	__:	__:	__:	
04/12/2024	Quarta-feira	17:51	21:00	22:00	06:06	Rosemeire Rosa
05/12/2024	Quinta-feira	__:	__:	__:	__:	
06/12/2024	Sexta-feira	17:50	21:00	22:00	06:05	Rosemeire Rosa
07/12/2024	Sábado	__:	__:	__:	__:	
08/12/2024	Domingo	17:52	21:00	22:00	06:04	Rosemeire Rosa
09/12/2024	Segunda-feira	__:	__:	__:	__:	
10/12/2024	Terça-feira	17:56	21:00	22:00	06:05	Rosemeire Rosa
11/12/2024	Quarta-feira	__:	__:	__:	__:	
12/12/2024	Quinta-feira	17:50	21:00	22:00	06:03	Rosemeire Rosa
13/12/2024	Sexta-feira	__:	__:	__:	__:	
14/12/2024	Sábado	folga	__:	folga	__:	
15/12/2024	Domingo	__:	__:	__:	__:	

Observações:

Data: \_\_\_ / \_\_\_ / \_\_\_

Assinatura do Colaborador

Rosemeire Rosa

Assinatura Biogesp

Jair Martins Amorim  
Diretor Técnico Administrativo  
Biogesp/AMMUL



Nome Completo:	ROSIMEIRE TEIXEIRA ADRIANO DE JESUS		
Cargo:	CUIDADOR	MATRICULA	
Local de Trabalho:	RT		
Período:			

Novembro _2024		Primeiro Período		Segundo Período		Assinatura:
		Entrada	Intervalo	Retorno	Saída	
16/11/2024	Sábado					
17/11/2024	Domingo	<u>folga</u>	<u>folga</u>	<u>folga</u>	<u>folga</u>	Rosimeire
18/11/2024	Segunda-feira					
19/11/2024	Terça-feira	<u>05:57</u>	<u>12:00</u>	<u>13:00</u>	<u>18:03</u>	Rosimeire
20/11/2024	Quarta-feira					
21/11/2024	Quinta-feira	<u>05:55</u>	<u>12:00</u>	<u>13:00</u>	<u>18:02</u>	Rosimeire
22/11/2024	Sexta-feira					
23/11/2024	Sábado	<u>05:54</u>	<u>12:00</u>	<u>13:00</u>	<u>18:05</u>	Rosimeire
24/11/2024	Domingo					
25/11/2024	Segunda-feira	<u>05:58</u>	<u>12:00</u>	<u>13:00</u>	<u>18:05</u>	Rosimeire
26/11/2024	Terça-feira					
27/11/2024	Quarta-feira	<u>folga</u>	<u>folga</u>	<u>folga</u>	<u>folga</u>	Rosimeire
28/11/2024	Quinta-feira					
29/11/2024	Sexta-feira	<u>05:56</u>	<u>12:00</u>	<u>13:00</u>	<u>18:07</u>	Rosimeire
30/11/2024	Sábado					
01/12/2024	Domingo	<u>05:55</u>	<u>12:00</u>	<u>13:00</u>	<u>18:05</u>	Rosimeire
02/12/2024	Segunda-feira					
03/12/2024	Terça-feira	<u>05:57</u>	<u>12:00</u>	<u>13:00</u>	<u>18:03</u>	Rosimeire
04/12/2024	Quarta-feira					
05/12/2024	Quinta-feira	<u>05:55</u>	<u>12:00</u>	<u>13:00</u>	<u>18:04</u>	Rosimeire
06/12/2024	Sexta-feira					
07/12/2024	Sábado	<u>05:57</u>	<u>12:00</u>	<u>13:00</u>	<u>18:01</u>	Rosimeire
08/12/2024	Domingo					
09/12/2024	Segunda-feira	<u>05:55</u>	<u>12:00</u>	<u>13:00</u>	<u>18:03</u>	Rosimeire
10/12/2024	Terça-feira					
11/12/2024	Quarta-feira	<u>05:54</u>	<u>12:00</u>	<u>13:00</u>	<u>18:02</u>	Rosimeire
12/12/2024	Quinta-feira					
13/12/2024	Sexta-feira	<u>05:57</u>	<u>12:00</u>	<u>13:00</u>	<u>18:04</u>	Rosimeire
14/12/2024	Sábado					
15/12/2024	Domingo	<u>05:56</u>	<u>12:00</u>	<u>13:00</u>	<u>18:02</u>	Rosimeire
Observações:						

Data: 15/12/24

Assinatura do Colaborador

Assinatura Biogesp  
  
**Jair Martins Amorim**  
 Diretor Técnico  
 Biogesp



Nome Completo:	SAMARA DAIANA DE SOUZA SIQUEIRA		
Cargo:	CUIDADOR	MATRICULA	
Local de Trabalho:	RT		
Período:			

Novembro _2024		Primeiro Período		Segundo Período		Assinatura:
		Entrada	Intervalo	Retorno	Saída	
16/11/2024	Sábado	05:41	12:00	13:00	18:02	
17/11/2024	Domingo	—:—	—:—	—:—	—:—	
18/11/2024	Segunda-feira	<i>falta</i>	—:—	—:—	—:—	
19/11/2024	Terça-feira	—:—	—:—	—:—	—:—	
20/11/2024	Quarta-feira	05:43	12:00	13:00	18:01	
21/11/2024	Quinta-feira	—:—	—:—	—:—	—:—	
22/11/2024	Sexta-feira	05:51	12:00	13:00	18:00	
23/11/2024	Sábado	—:—	—:—	—:—	—:—	
24/11/2024	Domingo	05:45	12:00	13:00	18:00	
25/11/2024	Segunda-feira	—:—	—:—	—:—	—:—	
26/11/2024	Terça-feira	05:40	12:00	13:00	18:03	
27/11/2024	Quarta-feira	—:—	—:—	—:—	—:—	
28/11/2024	Quinta-feira	05:41	12:00	13:00	18:05	
29/11/2024	Sexta-feira	—:—	—:—	—:—	—:—	
30/11/2024	Sábado	05:51	12:00	13:00	18:01	
01/12/2024	Domingo	—:—	—:—	—:—	—:—	
02/12/2024	Segunda-feira	<i>falta</i>	—:—	—:—	—:—	
03/12/2024	Terça-feira	—:—	—:—	—:—	—:—	
04/12/2024	Quarta-feira	05:49	12:00	13:00	18:03	
05/12/2024	Quinta-feira	—:—	—:—	—:—	—:—	
06/12/2024	Sexta-feira	05:50	12:00	13:00	18:00	
07/12/2024	Sábado	—:—	—:—	—:—	—:—	
08/12/2024	Domingo	05:51	12:00	13:00	18:01	
09/12/2024	Segunda-feira	—:—	—:—	—:—	—:—	
10/12/2024	Terça-feira	05:43	12:00	13:00	18:04	
11/12/2024	Quarta-feira	—:—	—:—	—:—	—:—	
12/12/2024	Quinta-feira	05:49	12:00	13:00	18:05	
13/12/2024	Sexta-feira	—:—	—:—	—:—	—:—	
14/12/2024	Sábado	05:59	12:00	13:00	18:00	
15/12/2024	Domingo	—:—	—:—	—:—	—:—	

Observações:

Data: 14/12/24

Assinatura do Colaborador

Assinatura Biogesp

**Jair Martins Amorim**  
 Diretor Técnico Administrativo  
 Biogesp/Inmet



Nome Completo:	SHEILA WOLF GOMES		
Cargo:	CUIDADOR	MATRICULA	
Local de Trabalho:	RT		
Período:			

Novembro _2024		Primeiro Período		Segundo Período		Assinatura:
		Entrada	Intervalo	Retorno	Saída	
16/11/2024	Sábado	/	/	/	/	/
17/11/2024	Domingo	17:53	20:00	21:00	06:05	/
18/11/2024	Segunda-feira	/	/	/	/	/
19/11/2024	Terça-feira	FOLGA	FOLGA	FOLGA	FOLGA	/
20/11/2024	Quarta-feira	/	/	/	/	/
21/11/2024	Quinta-feira	17:55	20:00	21:00	06:07	/
22/11/2024	Sexta-feira	/	/	/	/	/
23/11/2024	Sábado	17:50	20:00	21:00	06:03	/
24/11/2024	Domingo	/	/	/	/	/
25/11/2024	Segunda-feira	17:52	20:00	21:00	06:05	/
26/11/2024	Terça-feira	/	/	/	/	/
27/11/2024	Quarta-feira	17:50	20:00	21:00	06:08	/
28/11/2024	Quinta-feira	/	/	/	/	/
29/11/2024	Sexta-feira	17:56	20:00	21:00	06:07	/
30/11/2024	Sábado	/	/	/	/	/
01/12/2024	Domingo	17:53	20:00	21:00	06:10	/
02/12/2024	Segunda-feira	/	/	/	/	/
03/12/2024	Terça-feira	17:50	20:00	21:00	06:08	/
04/12/2024	Quarta-feira	/	/	/	/	/
05/12/2024	Quinta-feira	17:56	20:00	21:00	06:05	/
06/12/2024	Sexta-feira	/	/	/	/	/
07/12/2024	Sábado	17:51	20:00	21:00	06:07	/
08/12/2024	Domingo	/	/	/	/	/
09/12/2024	Segunda-feira	17:54	20:00	21:00	06:04	/
10/12/2024	Terça-feira	/	/	/	/	/
11/12/2024	Quarta-feira	17:50	20:00	21:00	06:07	/
12/12/2024	Quinta-feira	/	/	/	/	/
13/12/2024	Sexta-feira	17:53	20:00	21:00	06:05	/
14/12/2024	Sábado	/	/	/	/	/
15/12/2024	Domingo	17:56	20:00	21:00	06:08	/
Observações:						

Data: 15 / 12 / 2024

Assinatura do Colaborador

Assinatura Biogesp

**Jair Martins Amorim**  
 Diretor Técnico  
 Biogesp Anápolis



Nome Completo:	SIMONE MORAIS RODRIGUES		
Cargo:	CUIDADOR	MATRICULA	
Local de Trabalho:	RT		
Período:			

Novembro _2024		Primeiro Período		Segundo Período		Assinatura:
		Entrada	Intervalo	Retorno	Saída	
16/11/2024	Sábado	—:—	—:—	—:—	—:—	
17/11/2024	Domingo	17:55	20:00	21:00	06:05	Simone morais Rodrigues
18/11/2024	Segunda-feira	—:—	—:—	—:—	—:—	
19/11/2024	Terça-feira	17:53	20:00	21:00	06:03	Simone morais Rodrigues
20/11/2024	Quarta-feira	—:—	—:—	—:—	—:—	
21/11/2024	Quinta-feira	17:50	20:00	21:00	06:02	Simone morais Rodrigues
22/11/2024	Sexta-feira	—:—	—:—	—:—	—:—	
23/11/2024	Sábado	17:57	20:00	21:00	06:03	Simone morais Rodrigues
24/11/2024	Domingo	—:—	—:—	—:—	—:—	
25/11/2024	Segunda-feira	17:55	20:00	21:00	06:05	Simone morais Rodrigues
26/11/2024	Terça-feira	—:—	—:—	—:—	—:—	
27/11/2024	Quarta-feira	FOLGA	—:—	—:—	—:—	
28/11/2024	Quinta-feira	—:—	—:—	—:—	—:—	
29/11/2024	Sexta-feira	17:53	20:00	21:00	06:03	Simone morais Rodrigues
30/11/2024	Sábado	—:—	—:—	—:—	—:—	
01/12/2024	Domingo	17:58	20:00	21:00	06:02	Simone morais Rodrigues
02/12/2024	Segunda-feira	—:—	—:—	—:—	—:—	
03/12/2024	Terça-feira	17:50	20:00	21:00	06:03	Simone morais Rodrigues
04/12/2024	Quarta-feira	—:—	—:—	—:—	—:—	
05/12/2024	Quinta-feira	17:55	20:00	21:00	06:05	Simone morais Rodrigues
06/12/2024	Sexta-feira	—:—	—:—	—:—	—:—	
07/12/2024	Sábado	FOLGA	—:—	—:—	—:—	
08/12/2024	Domingo	—:—	—:—	—:—	—:—	
09/12/2024	Segunda-feira	17:55	20:00	21:00	06:03	Simone morais Rodrigues
10/12/2024	Terça-feira	—:—	—:—	—:—	—:—	
11/12/2024	Quarta-feira	17:57	20:00	21:00	06:05	Simone morais Rodrigues
12/12/2024	Quinta-feira	—:—	—:—	—:—	—:—	
13/12/2024	Sexta-feira	17:58	20:00	21:00	06:03	Simone morais Rodrigues
14/12/2024	Sábado	—:—	—:—	—:—	—:—	
15/12/2024	Domingo	17:53	20:00	21:00	06:02	Simone morais Rodrigues
Observações:						

Data: \_\_\_ / \_\_\_ / \_\_\_

Assinatura do Colaborador

Assinatura Biogesp  
  
**Jair Martins Amorim**  
 Diretor Técnico  
 Biogesp



Nome Completo:	STEPHANIE DE CASTRO DOMINGUES		
Cargo:	CUIDADOR	MATRICULA	
Local de Trabalho:	RT 57		
Período:			

Novembro 2024		Primeiro Período		Segundo Período		Assinatura:
		Entrada	Intervalo	Retorno	Saída	
16/11/2024	Sábado	05:55	13:53	14:43	18:03	Stephanie
17/11/2024	Domingo					
18/11/2024	Segunda-feira	05:59	13:41	14:32	18:05	Stephanie
19/11/2024	Terça-feira					
20/11/2024	Quarta-feira	05:56	13:29	14:18	18:01	Stephanie
21/11/2024	Quinta-feira					
22/11/2024	Sexta-feira	05:57	13:50	14:32	18:04	Stephanie
23/11/2024	Sábado					
24/11/2024	Domingo	05:59	13:45	14:35	18:06	Stephanie
25/11/2024	Segunda-feira					
26/11/2024	Terça-feira	05:58	13:36	14:28	18:02	Stephanie
27/11/2024	Quarta-feira					
28/11/2024	Quinta-feira	05:55	13:40	14:19	18:04	Stephanie
29/11/2024	Sexta-feira					
30/11/2024	Sábado	<u>folga</u>				
01/12/2024	Domingo					
02/12/2024	Segunda-feira	05:57	13:16	14:08	18:03	Stephanie
03/12/2024	Terça-feira					
04/12/2024	Quarta-feira	05:58	13:25	14:19	18:01	Stephanie
05/12/2024	Quinta-feira					
06/12/2024	Sexta-feira	05:59	13:58	14:42	18:04	Stephanie
07/12/2024	Sábado					
08/12/2024	Domingo	05:57	13:59	14:41	18:03	Stephanie
09/12/2024	Segunda-feira					
10/12/2024	Terça-feira	05:58	13:48	14:26	18:02	Stephanie
11/12/2024	Quarta-feira					
12/12/2024	Quinta-feira	05:59	13:37	14:15	18:01	Stephanie
13/12/2024	Sexta-feira					
14/12/2024	Sábado	<u>folga</u>				
15/12/2024	Domingo					

Observações:

Data: 12 / 12 / 2024

Assinatura do Colaborador

Assinatura Biogesp

**Jair Martins Amorim**  
 Diretor Técnico  
 Biogesp



Nome Completo:	SUELI DORNELAS DE LIMA		
Cargo:	CUIDADOR	MATRICULA	
Local de Trabalho:	RT		
Período:			

Novembro _2024		Primeiro Período		Segundo Período		Assinatura:
		Entrada	Intervalo	Retorno	Saída	
16/11/2024	Sábado	05:51	12:00	13:00	18:03	Sueli D de Lima
17/11/2024	Domingo					
18/11/2024	Segunda-feira					
19/11/2024	Terça-feira	05:53	12:00	13:00	18:02	Sueli D de Lima
20/11/2024	Quarta-feira					
21/11/2024	Quinta-feira	05:52	12:00	13:00	18:03	Sueli D de Lima
22/11/2024	Sexta-feira					
23/11/2024	Sábado	05:56	12:00	13:00	18:02	Sueli D de Lima
24/11/2024	Domingo					
25/11/2024	Segunda-feira	05:55	12:00	13:00	18:01	Sueli D de Lima
26/11/2024	Terça-feira					
27/11/2024	Quarta-feira	05:51	12:00	13:00	18:02	Sueli D de Lima
28/11/2024	Quinta-feira					
29/11/2024	Sexta-feira	falta				
30/11/2024	Sábado					
01/12/2024	Domingo	falta				
02/12/2024	Segunda-feira					
03/12/2024	Terça-feira	05:55	12:00	13:00	18:02	Sueli D de Lima
04/12/2024	Quarta-feira					
05/12/2024	Quinta-feira	05:55	12:00	13:00	18:03	Sueli D de Lima
06/12/2024	Sexta-feira					
07/12/2024	Sábado	05:54	12:00	13:00	18:00	Sueli D de Lima
08/12/2024	Domingo					
09/12/2024	Segunda-feira	05:55	12:00	13:00	18:03	Sueli D de Lima
10/12/2024	Terça-feira					
11/12/2024	Quarta-feira	05:53	12:00	13:00	18:01	Sueli D de Lima
12/12/2024	Quinta-feira					
13/12/2024	Sexta-feira	05:55	12:00	13:00	18:03	Sueli D de Lima
14/12/2024	Sábado					
15/12/2024	Domingo	05:52	12:00	13:00	18:02	Sueli D de Lima
Observações:						

Data: 15/12/24

Assinatura do Colaborador

Assinatura Biogesp  
  
**Jair Martins Amorim**  
 Diretor Técnico  
 Biogesp



Nome Completo:	SUZI GOES CARLOS		
Cargo:	CUIDADOR	MATRICULA	
Local de Trabalho:	RT		
Período:			

Novembro 2024		Primeiro Período		Segundo Período		Assinatura:
		Entrada	Intervalo	Retorno	Saída	
16/11/2024	Sábado	17:58	20:01	21:01	6:05	Suzi Goes
17/11/2024	Domingo					Suzi Goes
18/11/2024	Segunda-feira	17:59	20:02	21:02	6:04	Suzi Goes
19/11/2024	Terça-feira					Suzi Goes
20/11/2024	Quarta-feira	<del>Folga</del>				
21/11/2024	Quinta-feira					
22/11/2024	Sexta-feira	17:57	20:01	21:01	6:03	Suzi Goes
23/11/2024	Sábado					Suzi Goes
24/11/2024	Domingo	17:59	20:02	21:02	6:04	Suzi Goes
25/11/2024	Segunda-feira					Suzi Goes
26/11/2024	Terça-feira	17:57	20:01	21:01	6:05	Suzi Goes
27/11/2024	Quarta-feira					Suzi Goes
28/11/2024	Quinta-feira	17:55	20:02	21:02	6:04	Suzi Goes
29/11/2024	Sexta-feira					Suzi Goes
30/11/2024	Sábado	17:59	20:01	21:01	6:05	Suzi Goes
01/12/2024	Domingo					Suzi Goes
02/12/2024	Segunda-feira	<del>Folga</del>				
03/12/2024	Terça-feira					
04/12/2024	Quarta-feira	17:58	20:02	21:02	6:04	Suzi Goes
05/12/2024	Quinta-feira					Suzi Goes
06/12/2024	Sexta-feira	17:59	20:01	21:01	6:05	Suzi Goes
07/12/2024	Sábado					Suzi Goes
08/12/2024	Domingo	17:58	20:02	21:02	6:04	Suzi Goes
09/12/2024	Segunda-feira					Suzi Goes
10/12/2024	Terça-feira	17:59	20:02	21:01	6:05	Suzi Goes
11/12/2024	Quarta-feira					Suzi Goes
12/12/2024	Quinta-feira	17:57	20:02	21:02	6:02	Suzi Goes
13/12/2024	Sexta-feira					Suzi Goes
14/12/2024	Sábado	17:56	20:01	21:01	6:05	Suzi Goes
15/12/2024	Domingo					Suzi Goes
Observações:						

Data: \_\_\_ / \_\_\_ / \_\_\_

Assinatura do Colaborador

Assinatura Biogesp

Jair Martins dos Santos  
Diretor Técnico  
Biogesp





### CONTROLE DE PRESENÇA

Nome Completo:	TAMIRES DA SILVA SANTOS		
Cargo:	CUIDADOR	MATRICULA	
Local de Trabalho:	RT		
Período:			

Novembro_2024		Primeiro Período		Segundo Período		Assinatura:
		Entrada	Intervalo	Retorno	Saída	
16/11/2024	Sábado	___:___	___:___	___:___	___:___	
17/11/2024	Domingo	05:49	12:00	13:00	18:05	Tamires
18/11/2024	Segunda-feira	___:___	___:___	___:___	___:___	
19/11/2024	Terça-feira	05:52	12:00	13:00	18:02	Tamires
20/11/2024	Quarta-feira	___:___	___:___	___:___	___:___	
21/11/2024	Quinta-feira	05:47	12:00	13:00	18:00	Tamires
22/11/2024	Sexta-feira	___:___	___:___	___:___	___:___	
23/11/2024	Sábado	05:50	12:00	13:00	18:03	Tamires
24/11/2024	Domingo	___:___	___:___	___:___	___:___	
25/11/2024	Segunda-feira	FOLGA	___:___	___:___	___:___	
26/11/2024	Terça-feira	___:___	___:___	___:___	___:___	
27/11/2024	Quarta-feira	05:45	12:00	13:00	18:03	Tamires
28/11/2024	Quinta-feira	___:___	___:___	___:___	___:___	
29/11/2024	Sexta-feira	05:52	12:00	13:00	18:03	Tamires
30/11/2024	Sábado	___:___	___:___	___:___	___:___	
01/12/2024	Domingo	05:46	12:00	13:00	18:05	Tamires
02/12/2024	Segunda-feira	___:___	___:___	___:___	___:___	
03/12/2024	Terça-feira	05:50	12:00	13:00	18:10	Tamires
04/12/2024	Quarta-feira	___:___	___:___	___:___	___:___	
05/12/2024	Quinta-feira	05:45	12:00	13:00	18:03	Tamires
06/12/2024	Sexta-feira	___:___	___:___	___:___	___:___	
07/12/2024	Sábado	05:55	12:00	13:00	18:02	Tamires
08/12/2024	Domingo	___:___	___:___	___:___	___:___	
09/12/2024	Segunda-feira	FOLGA	___:___	___:___	___:___	
10/12/2024	Terça-feira	___:___	___:___	___:___	___:___	
11/12/2024	Quarta-feira	05:53	12:00	13:00	18:05	Tamires
12/12/2024	Quinta-feira	___:___	___:___	___:___	___:___	
13/12/2024	Sexta-feira	05:45	12:00	13:00	18:03	Tamires
14/12/2024	Sábado	___:___	___:___	___:___	___:___	
15/12/2024	Domingo	05:50	12:00	13:00	18:04	Tamires
Observações:						

Data: 15 / 12 / 24

Assinatura do Colaborador

Tamires da Silva Santos

Assinatura Biogesp

Jair Martins Amorim  
Diretor Técnico Administrativo  
Biogesp



Nome Completo:	TANIA VERNI		
Cargo:	CUIDADOR	MATRICULA	
Local de Trabalho:	RT		
Período:			

Novembro _2024		Primeiro Período		Segundo Período		Assinatura:
		Entrada	Intervalo	Retorno	Saída	
16/11/2024	Sábado	17:55	21:00	22:00	06:05	Tania Verni
17/11/2024	Domingo					
18/11/2024	Segunda-feira	folga			folga	
19/11/2024	Terça-feira					
20/11/2024	Quarta-feira	folga			folga	
21/11/2024	Quinta-feira					
22/11/2024	Sexta-feira	17:55	21:00	22:00	06:04	Tania Verni
23/11/2024	Sábado					
24/11/2024	Domingo	17:50	21:00	22:00	06:04	Tania Verni
25/11/2024	Segunda-feira					
26/11/2024	Terça-feira	17:52	21:00	22:00	06:04	Tania Verni
27/11/2024	Quarta-feira					
28/11/2024	Quinta-feira	17:53	21:00	22:00	06:05	Tania Verni
29/11/2024	Sexta-feira					
30/11/2024	Sábado	17:55	21:00	22:00	06:04	Tania Verni
01/12/2024	Domingo					
02/12/2024	Segunda-feira	17:50	21:00	22:00	06:04	Tania Verni
03/12/2024	Terça-feira					
04/12/2024	Quarta-feira	17:52	21:00	22:00	06:05	Tania Verni
05/12/2024	Quinta-feira					
06/12/2024	Sexta-feira	17:55	21:00	22:00	06:10	Tania Verni
07/12/2024	Sábado					
08/12/2024	Domingo	folga			folga	
09/12/2024	Segunda-feira					
10/12/2024	Terça-feira	17:45	21:00	22:00	06:04	Tania Verni
11/12/2024	Quarta-feira					
12/12/2024	Quinta-feira	17:51	21:00	22:00	06:05	Tania Verni
13/12/2024	Sexta-feira					
14/12/2024	Sábado	17:50	21:00	22:00	06:04	Tania Verni
15/12/2024	Domingo					

Observações:

Data: \_\_\_/\_\_\_/\_\_\_

Assinatura do Colaborador

Assinatura Biogesp

Jair Martins Amorim  
Diretor Técnico  
Biogesp





**CONTROLE DE PRESENÇA**

Nome Completo:	TAYNA MOURA		
Cargo:	CUIDADOR	MATRICULA	
Local de Trabalho:	RT		
Período:			

NOVEMBRO_2024		Primeiro Período		Segundo Período		Assinatura:
		Entrada	Intervalo	Retorno	Saída	
16/11/2024	Sábado	__:	__:	__:	__:	
17/11/2024	Domingo	05:56	12:02	13:02	18:02	Tayna Moura
18/11/2024	Segunda-feira	__:	__:	__:	__:	
19/11/2024	Terça-feira	05:57	12:01	13:01	18:01	Tayna Moura
20/11/2024	Quarta-feira	__:	__:	__:	__:	
21/11/2024	Quinta-feira	05:58	12:02	13:02	18:02	Tayna Moura
22/11/2024	Sexta-feira	__:	__:	__:	__:	
23/11/2024	Sábado	05:59	12:01	13:01	18:01	Tayna Moura
24/11/2024	Domingo	__:	__:	__:	__:	
25/11/2024	Segunda-feira	05:58	12:02	13:02	18:02	Tayna Moura
26/11/2024	Terça-feira	__:	__:	__:	__:	
27/11/2024	Quarta-feira	Folga	__:	__:	Folga	
28/11/2024	Quinta-feira	__:	__:	__:	__:	
29/11/2024	Sexta-feira	05:57	12:01	13:01	18:01	Tayna Moura
30/11/2024	Sábado	__:	__:	__:	__:	
01/12/2024	Domingo	05:58	12:02	13:02	18:02	Tayna Moura
02/12/2024	Segunda-feira	__:	__:	__:	__:	
03/12/2024	Terça-feira	05:59	12:01	13:01	18:01	Tayna Moura
04/12/2024	Quarta-feira	__:	__:	__:	__:	
05/12/2024	Quinta-feira	05:58	12:01	13:01	18:01	Tayna Moura
06/12/2024	Sexta-feira	__:	__:	__:	__:	
07/12/2024	Sábado	05:57	12:02	13:02	18:02	Tayna Moura
08/12/2024	Domingo	__:	__:	__:	__:	
09/12/2024	Segunda-feira	05:58	12:01	13:01	18:01	Tayna Moura
10/12/2024	Terça-feira	__:	__:	__:	__:	
11/12/2024	Quarta-feira	05:59	12:02	13:02	18:02	Tayna Moura
12/12/2024	Quinta-feira	__:	__:	__:	__:	
13/12/2024	Sexta-feira	Folga	__:	__:	Folga	
14/12/2024	Sábado	__:	__:	__:	__:	
15/12/2024	Domingo	05:58	12:02	13:02	18:02	Tayna Moura
Observações:						

Data: 25 / 12 / 24

Assinatura do Colaborador

Tayna Moura

Assinatura Biogesp

Jair Martins Amorim  
Diretor Técnico Administrativo  
Biogesp - UNB



Nome Completo:	TELMA APARECIDA SANTOS DE OLIVIERA		
Cargo:	CUIDADOR	MATRICULA	
Local de Trabalho:	RT		
Período:			

NOVEMBRO_2024		Primeiro Período		Segundo Período		Assinatura:
		Entrada	Intervalo	Retorno	Saída	
16/11/2024	Sábado	___:___	___:___	___:___	___:___	
17/11/2024	Domingo	17:50	20:00	21:00	06:01	
18/11/2024	Segunda-feira	___:___	___:___	___:___	___:___	
19/11/2024	Terça-feira	17:55	20:00	21:00	06:03	
20/11/2024	Quarta-feira	___:___	___:___	___:___	___:___	
21/11/2024	Quinta-feira	FOLGA	___:___	___:___	___:___	
22/11/2024	Sexta-feira	___:___	___:___	___:___	___:___	
23/11/2024	Sábado	17:58	20:00	21:00	06:00	
24/11/2024	Domingo	___:___	___:___	___:___	___:___	
25/11/2024	Segunda-feira	17:50	20:00	21:00	06:01	
26/11/2024	Terça-feira	___:___	___:___	___:___	___:___	
27/11/2024	Quarta-feira	17:55	20:00	21:00	06:02	
28/11/2024	Quinta-feira	___:___	___:___	___:___	___:___	
29/11/2024	Sexta-feira	17:50	20:00	21:00	06:03	
30/11/2024	Sábado	___:___	___:___	___:___	___:___	
01/12/2024	Domingo	17:55	20:00	21:00	06:00	
02/12/2024	Segunda-feira	___:___	___:___	___:___	___:___	
03/12/2024	Terça-feira	17:50	20:00	21:00	06:01	
04/12/2024	Quarta-feira	___:___	___:___	___:___	___:___	
05/12/2024	Quinta-feira	17:55	20:00	21:00	06:02	
06/12/2024	Sexta-feira	___:___	___:___	___:___	___:___	
07/12/2024	Sábado	17:58	20:00	21:00	06:00	
08/12/2024	Domingo	___:___	___:___	___:___	___:___	
09/12/2024	Segunda-feira	17:50	20:00	21:00	06:01	
10/12/2024	Terça-feira	___:___	___:___	___:___	___:___	
11/12/2024	Quarta-feira	17:55	20:00	21:00	06:02	
12/12/2024	Quinta-feira	___:___	___:___	___:___	___:___	
13/12/2024	Sexta-feira	17:50	20:00	21:00	06:03	
14/12/2024	Sábado	___:___	___:___	___:___	___:___	
15/12/2024	Domingo	FOLGA	___:___	___:___	___:___	

Observações:

Data: 13/12/24

Assinatura do Colaborador

Assinatura Biogesp

**Jair Martins Amorim**  
 Diretor Técnico Administrativo  
 Biogesp





**CONTROLE DE PRESENÇA**

Nome Completo:	TERESA CRISTINA DOS SANTOS OLIVEIRA		
Cargo:	CUIDADOR	MATRICULA	
Local de Trabalho:	RT		
Período:			

NOVEMBRO_2024		Primeiro Período		Segundo Período		Assinatura:
		Entrada	Intervalo	Retorno	Saída	
16/11/2024	Sábado	__:	__:	__:	__:	
17/11/2024	Domingo	17:30	20:05	21:05	6:02	Teresa Cristina
18/11/2024	Segunda-feira	__:	__:	__:	__:	
19/11/2024	Terça-feira	18:00	20:02	21:02	6:04	Teresa Cristina
20/11/2024	Quarta-feira	__:	__:	__:	__:	
21/11/2024	Quinta-feira	17:55	20:00	21:00	6:00	Teresa Cristina
22/11/2024	Sexta-feira	__:	__:	__:	__:	
23/11/2024	Sábado	17:58	20:00	21:00	6:03	Teresa Cristina
24/11/2024	Domingo	__:	__:	__:	__:	
25/11/2024	Segunda-feira	17:52	20:10	21:10	6:01	Teresa Cristina
26/11/2024	Terça-feira	__:	__:	__:	__:	
27/11/2024	Quarta-feira	Folga	__:	__:	Folga	
28/11/2024	Quinta-feira	__:	__:	__:	__:	
29/11/2024	Sexta-feira	17:55	20:00	21:00	6:05	Teresa Cristina
30/11/2024	Sábado	__:	__:	__:	__:	
01/12/2024	Domingo	18:00	20:15	21:15	6:00	Teresa Cristina
02/12/2024	Segunda-feira	__:	__:	__:	__:	
03/12/2024	Terça-feira	17:52	20:30	21:30	6:02	Teresa Cristina
04/12/2024	Quarta-feira	__:	__:	__:	__:	
05/12/2024	Quinta-feira	17:50	20:10	21:10	6:01	Teresa Cristina
06/12/2024	Sexta-feira	__:	__:	__:	__:	
07/12/2024	Sábado	17:58	20:30	21:30	6:04	Teresa Cristina
08/12/2024	Domingo	__:	__:	__:	__:	
09/12/2024	Segunda-feira	17:50	20:00	21:00	6:02	Teresa Cristina
10/12/2024	Terça-feira	__:	__:	__:	__:	
11/12/2024	Quarta-feira	18:00	20:05	21:05	6:00	Teresa Cristina
12/12/2024	Quinta-feira	__:	__:	__:	__:	
13/12/2024	Sexta-feira	17:55	20:20	21:20	6:04	Teresa Cristina
14/12/2024	Sábado	__:	__:	__:	__:	
15/12/2024	Domingo	18:00	20:00	21:00	6:00	Teresa Cristina

Observações:

Data: 15 / 12 / 24

Assinatura do Colaborador  
Teresa Cristina dos S. Oliveira

Assinatura Biogesp  
Jair Martins Amorim  
Diretor Técnico  
Biogesp

Nome Completo:	VALDIRENE BARBOSA VAZ		
Cargo:	CUIDADOR	MATRICULA	
Local de Trabalho:	RT		
Período:			

NOVEMBRO _2024		Primeiro Período		Segundo Período		Assinatura:
		Entrada	Intervalo	Retorno	Saída	
16/11/2024	Sábado	__ : __	__ : __	__ : __	__ : __	
17/11/2024	Domingo	05 : 50	12 : 00	13 : 00	18 : 00	uf
18/11/2024	Segunda-feira	__ : __	__ : __	__ : __	__ : __	
19/11/2024	Terça-feira	05 : 48	12 : 00	13 : 00	18 : 00	uf
20/11/2024	Quarta-feira	__ : __	__ : __	__ : __	__ : __	
21/11/2024	Quinta-feira	05 : 51	12 : 00	13 : 00	18 : 00	uf
22/11/2024	Sexta-feira	__ : __	__ : __	__ : __	__ : __	
23/11/2024	Sábado	Folga	Folga	Folga	Folga	
24/11/2024	Domingo	__ : __	__ : __	__ : __	__ : __	
25/11/2024	Segunda-feira	05 : 49	12 : 00	13 : 00	18 : 00	uf
26/11/2024	Terça-feira	__ : __	__ : __	__ : __	__ : __	
27/11/2024	Quarta-feira	05 : 50	12 : 00	13 : 00	18 : 00	uf
28/11/2024	Quinta-feira	__ : __	__ : __	__ : __	__ : __	
29/11/2024	Sexta-feira	05 : 49	12 : 00	13 : 00	18 : 00	uf
30/11/2024	Sábado	__ : __	__ : __	__ : __	__ : __	
01/12/2024	Domingo	05 : 53	12 : 00	13 : 00	18 : 00	uf
02/12/2024	Segunda-feira	__ : __	__ : __	__ : __	__ : __	
03/12/2024	Terça-feira	05 : 50	12 : 00	13 : 00	18 : 00	uf
04/12/2024	Quarta-feira	__ : __	__ : __	__ : __	__ : __	
05/12/2024	Quinta-feira	Folga	Folga	Folga	Folga	
06/12/2024	Sexta-feira	__ : __	__ : __	__ : __	__ : __	
07/12/2024	Sábado	05 : 50	12 : 00	13 : 00	18 : 00	uf
08/12/2024	Domingo	__ : __	__ : __	__ : __	__ : __	
09/12/2024	Segunda-feira	05 : 52	12 : 00	13 : 00	18 : 00	uf
10/12/2024	Terça-feira	__ : __	__ : __	__ : __	__ : __	
11/12/2024	Quarta-feira	05 : 51	12 : 00	13 : 00	18 : 00	uf
12/12/2024	Quinta-feira	__ : __	__ : __	__ : __	__ : __	
13/12/2024	Sexta-feira	05 : 49	12 : 00	13 : 00	18 : 00	uf
14/12/2024	Sábado	__ : __	__ : __	__ : __	__ : __	
15/12/2024	Domingo	05 : 51	12 : 00	13 : 00	18 : 00	uf
Observações:						

Data: 15 / 12 / 24

Assinatura do Colaborador  
*Valdirene Barbosa Vaz*

Assinatura Biogesp  
  
**Jair Martins Amorim**  
 Diretor Técnico  
 Biogesp - mult



Nome Completo:	VANESSIA MARIA DA SILVA		
Cargo:	CUIDADORA	MATRICULA	
Local de Trabalho:	RT		
Período:			

NOVEMBRO _2024		Primeiro Período		Segundo Período		Assinatura:
		Entrada	Intervalo	Retorno	Saída	
16/11/2024	Sábado	05:51	12:00	13:00	18:03	Vanessia
17/11/2024	Domingo	__:	__:	__:	__:	
18/11/2024	Segunda-feira	05:49	12:00	13:00	18:00	Vanessia
19/11/2024	Terça-feira	__:	__:	__:	__:	
20/11/2024	Quarta-feira	05:48	12:00	13:00	18:02	Vanessia
21/11/2024	Quinta-feira	__:	__:	__:	__:	
22/11/2024	Sexta-feira	05:50	12:00	13:00	18:01	Vanessia
23/11/2024	Sábado	__:	__:	__:	__:	
24/11/2024	Domingo	FOLGA	__:	__:	__:	
25/11/2024	Segunda-feira	__:	__:	__:	__:	
26/11/2024	Terça-feira	05:46	12:00	13:00	18:04	Vanessia
27/11/2024	Quarta-feira	__:	__:	__:	__:	
28/11/2024	Quinta-feira	05:49	12:00	13:00	18:02	Vanessia
29/11/2024	Sexta-feira	__:	__:	__:	__:	
30/11/2024	Sábado	05:50	12:00	13:00	18:01	Vanessia
01/12/2024	Domingo	__:	__:	__:	__:	
02/12/2024	Segunda-feira	05:51	12:00	13:00	18:03	Vanessia
03/12/2024	Terça-feira	__:	__:	__:	__:	
04/12/2024	Quarta-feira	05:45	12:00	13:00	18:00	Vanessia
05/12/2024	Quinta-feira	__:	__:	__:	__:	
06/12/2024	Sexta-feira	05:50	12:00	13:00	18:05	Vanessia
07/12/2024	Sábado	__:	__:	__:	__:	
08/12/2024	Domingo	05:47	12:00	13:00	18:01	Vanessia
09/12/2024	Segunda-feira	__:	__:	__:	__:	
10/12/2024	Terça-feira	05:48	12:00	13:00	18:04	Vanessia
11/12/2024	Quarta-feira	__:	__:	__:	__:	
12/12/2024	Quinta-feira	FOLGA	__:	__:	__:	
13/12/2024	Sexta-feira	__:	__:	__:	__:	
14/12/2024	Sábado	05:50	12:00	13:00	18:00	Vanessia
15/12/2024	Domingo	__:	__:	__:	__:	

Observações:

Data: 14 / 12 / 2024

Assinatura do Colaborador  
*Vanessia Maria da Silva*

Assinatura Biogesp  
  
**Jair Martins Amorim**  
 Diretor Técnico  
 Biogesp



Nome Completo:	VICTÓRIA CRISTINA ROSELLI		
Cargo:	NUTRICIONISTA	MATRICULA	
Local de Trabalho:	RT		
Período:			

NOVEMBRO_2024		Primeiro Período		Segundo Período		Assinatura:
		Entrada	Intervalo	Retorno	Saída	
16/11/2024	Sábado	___:___	___:___	___:___	___:___	
17/11/2024	Domingo	___:___	___:___	___:___	___:___	
18/11/2024	Segunda-feira	07:00	12:00	13:00	16:00	
19/11/2024	Terça-feira	07:00	12:00	13:00	16:00	
20/11/2024	Quarta-feira	07:00	12:00	13:00	16:00	
21/11/2024	Quinta-feira	07:00	12:00	13:00	16:00	
22/11/2024	Sexta-feira	07:00	12:00	13:00	16:00	
23/11/2024	Sábado	___:___	___:___	___:___	___:___	
24/11/2024	Domingo	___:___	___:___	___:___	___:___	
25/11/2024	Segunda-feira	07:00	12:00	13:00	16:00	
26/11/2024	Terça-feira	07:00	12:00	13:00	16:00	
27/11/2024	Quarta-feira	07:00	12:00	13:00	16:00	
28/11/2024	Quinta-feira	07:00	12:00	13:00	16:00	
29/11/2024	Sexta-feira	07:00	12:00	13:00	16:00	
30/11/2024	Sábado	___:___	___:___	___:___	___:___	
01/12/2024	Domingo	___:___	___:___	___:___	___:___	
02/12/2024	Segunda-feira	07:00	12:00	13:00	16:00	
03/12/2024	Terça-feira	07:00	12:00	13:00	16:00	
04/12/2024	Quarta-feira	07:00	12:00	13:00	16:00	
05/12/2024	Quinta-feira	07:00	12:00	13:00	16:00	
06/12/2024	Sexta-feira	07:00	12:00	13:00	16:00	
07/12/2024	Sábado	___:___	___:___	___:___	___:___	
08/12/2024	Domingo	___:___	___:___	___:___	___:___	
09/12/2024	Segunda-feira	07:00	12:00	13:00	16:00	
10/12/2024	Terça-feira	07:00	12:00	13:00	16:00	
11/12/2024	Quarta-feira	07:00	12:00	13:00	16:00	
12/12/2024	Quinta-feira	07:00	12:00	13:00	16:00	
13/12/2024	Sexta-feira	07:00	12:00	13:00	16:00	
14/12/2024	Sábado	___:___	___:___	___:___	___:___	
15/12/2024	Domingo	___:___	___:___	___:___	___:___	

Observações:

Data: 13/12/24

Assinatura do Colaborador

Assinatura Bioges





ESTADO DE SÃO PAULO  
RIBEIRÃO  
PIRES



SECRETARIA DE SAÚDE  
E HIGIENE

Estrada da Colônia, 2992 - Santa Lúcia  
F. Fax: (11) 3819-6000 - 3819-6000

### CONTROLE DE PRESENÇA

Nome Completo:	ADRIANA APARECIDA CORREIA BARBOSA
Cargo:	TÉCNICO DE ENFERMAGEM
Local de Trabalho:	UPA SANTA LUZIA
Período: DEZEMBRO / 2024	16/11/2024 a 15/12/2024

Dia	Dia Semana	Primeiro Período		Segundo Período		Assinatura:
		Entrada	Intervalo	Retorno	Saída	
16/11/2024	Sábado	05:57	11:00	12:00	18:00	X
17/11/2024	Domingo	—	—	—	—	—
18/11/2024	Segunda-feira	05:56	12:15	13:15	18:00	X
19/11/2024	Terça-feira	—	—	—	—	—
20/11/2024	Quarta-feira	05:57	12:20	13:20	18:00	X
21/11/2024	Quinta-feira	—	—	—	—	—
22/11/2024	Sexta-feira	05:55	11:00	12:00	18:00	X
23/11/2024	Sábado	—	—	—	—	—
24/11/2024	Domingo	06:10	11:00	12:00	18:00	X
25/11/2024	Segunda-feira	—	—	—	—	—
26/11/2024	Terça-feira	05:58	12:15	13:15	18:00	X
27/11/2024	Quarta-feira	—	—	—	—	—
28/11/2024	Quinta-feira	05:56	11:00	12:00	18:00	X
29/11/2024	Sexta-feira	—	—	—	—	—
30/11/2024	Sábado	FOLGA	—	—	—	X
01/12/2024	Domingo	—	—	—	—	—
02/12/2024	Segunda-feira	05:58	12:10	13:10	18:00	X
03/12/2024	Terça-feira	—	—	—	—	—
04/12/2024	Quarta-feira	05:57	12:10	13:10	18:00	X
05/12/2024	Quinta-feira	—	—	—	—	—
06/12/2024	Sexta-feira	05:56	11:00	12:00	18:00	X
07/12/2024	Sábado	—	—	—	—	—
08/12/2024	Domingo	05:55	11:00	12:00	18:00	X
09/12/2024	Segunda-feira	—	—	—	—	—
10/12/2024	Terça-feira	05:52	12:10	13:10	18:00	X
11/12/2024	Quarta-feira	—	—	—	—	—
12/12/2024	Quinta-feira	FOLGA	—	—	—	X
13/12/2024	Sexta-feira	—	—	—	—	—
14/12/2024	Sábado	05:57	12:45	13:45	18:00	X
15/12/2024	Domingo	—	—	—	—	—

Observações:

Data: 15/12/2024

Assinatura do Colaborador

Adriana Aparecida Correia Barbosa  
CODEN: CD-001/2014/006.T.F

Assinatura Biogesp

Jair Martins Amorim  
Diretor Técnico  
Biogesp



**CONTROLE DE PRESENÇA**

Nome Completo:	<i>Adriana Augusto</i>
Cargo:	
Local de Trabalho:	UPA SANTA LUZIA
Período: DEZEMBRO / 2024	16/11/2024 a 15/12/2024

Dia	Dia Semana	Primeiro Período		Segundo Período		Assinatura:
		Entrada	Intervalo	Retorno	Saída	
16/11/2024	Sábado	__:	__:	__:	__:	
17/11/2024	Domingo	05:55	13:00	14:00	18:00	<i>cta</i>
18/11/2024	Segunda-feira	__:	__:	__:	__:	
19/11/2024	Terça-feira	05:55	13:00	14:00	18:00	<i>cta</i>
20/11/2024	Quarta-feira	__:	__:	__:	__:	
21/11/2024	Quinta-feira	05:55	13:00	14:00	18:00	<i>cta</i>
22/11/2024	Sexta-feira	__:	__:	__:	__:	
23/11/2024	Sábado	05:55	13:00	14:00	18:00	<i>cta</i>
24/11/2024	Domingo	__:	__:	__:	__:	
25/11/2024	Segunda-feira	05:55	13:00	14:00	18:00	<i>cta</i>
26/11/2024	Terça-feira	__:	__:	__:	__:	
27/11/2024	Quarta-feira	<i>falta</i>	__:	<i>falta</i>	__:	<i>cta</i>
28/11/2024	Quinta-feira	__:	__:	__:	__:	
29/11/2024	Sexta-feira	05:55	13:00	14:00	18:00	<i>cta</i>
30/11/2024	Sábado	__:	__:	__:	__:	
01/12/2024	Domingo	05:55	13:00	14:00	18:00	<i>cta</i>
02/12/2024	Segunda-feira	__:	__:	__:	__:	
03/12/2024	Terça-feira	<i>falta</i>	__:	<i>falta</i>	__:	<i>cta</i>
04/12/2024	Quarta-feira	__:	__:	__:	__:	
05/12/2024	Quinta-feira	05:55	13:00	14:00	18:00	<i>cta</i>
06/12/2024	Sexta-feira	__:	__:	__:	__:	
07/12/2024	Sábado	05:55	13:00	14:00	18:00	<i>cta</i>
08/12/2024	Domingo	__:	__:	__:	__:	
09/12/2024	Segunda-feira	05:55	13:00	14:00	18:00	<i>cta</i>
10/12/2024	Terça-feira	__:	__:	__:	__:	
11/12/2024	Quarta-feira	05:55	13:00	14:00	18:00	<i>cta</i>
12/12/2024	Quinta-feira	__:	__:	__:	__:	
13/12/2024	Sexta-feira	05:55	13:00	14:00	18:00	<i>cta</i>
14/12/2024	Sábado	__:	__:	__:	__:	
15/12/2024	Domingo	05:55	13:00	14:00	18:00	<i>cta</i>

Observações:

Data: *15 / 12 / 24*

Assinatura do Colaborador  
*Adriana Augusto*

Assinatura Biogesp  
  
 Jair Martins Amorim  
 Diretor Técnico



**CONTROLE DE PRESENÇA**

**Nome Completo:** *Aduana Marinho Rosa dos Santos*  
**Cargo:** *Recepcionista (Folguista)*  
**Local de Trabalho:** **UPA SANTA LUZIA**  
**Período:** **DEZEMBRO / 2024** **16/11/2024 a 15/12/2024**

		Primeiro Período		Segundo Período		Assinatura:
Dia	Dia Semana	Entrada	Intervalo	Retorno	Saída	
16/11/2024	Sábado	__:	__:	__:	__:	
17/11/2024	Domingo	10:00	15:00	16:00	22:00	<i>bff.</i>
18/11/2024	Segunda-feira	__:	__:	__:	__:	
19/11/2024	Terça-feira	18:02	01:00	02:00	06:05	<i>bff.</i>
20/11/2024	Quarta-feira	__:	__:	__:	__:	
21/11/2024	Quinta-feira	17:50	02:00	03:00	06:00	<i>bff.</i>
22/11/2024	Sexta-feira	__:	__:	__:	__:	
23/11/2024	Sábado	17:50	01:30	02:30	06:00	<i>bff.</i>
24/11/2024	Domingo	__:	__:	__:	__:	
25/11/2024	Segunda-feira	18:02	01:00	02:00	06:05	<i>bff.</i>
26/11/2024	Terça-feira	__:	__:	__:	__:	
27/11/2024	Quarta-feira	10:00	15:00	16:00	22:05	<i>bff.</i>
28/11/2024	Quinta-feira	__:	__:	__:	__:	
29/11/2024	Sexta-feira	17:50	23:00	24:00	06:00	<i>bff.</i>
30/11/2024	Sábado	__:	__:	__:	__:	
01/12/2024	Domingo	<i>Folga</i>	<i>Folga</i>	__:	__:	
02/12/2024	Segunda-feira	17:50	23:00	24:00	06:00	<i>bff.</i>
03/12/2024	Terça-feira	__:	__:	__:	__:	
04/12/2024	Quarta-feira	<i>Folga</i>	<i>Folga</i>	__:	__:	<i>bff.</i>
05/12/2024	Quinta-feira	<i>Folga</i>	__:	__:	__:	<i>bff.</i>
06/12/2024	Sexta-feira	10:00	14:40	15:40	22:00	<i>bff.</i>
07/12/2024	Sábado	__:	__:	__:	__:	
08/12/2024	Domingo	10:00	14:30	15:30	22:00	<i>bff.</i>
09/12/2024	Segunda-feira	__:	__:	__:	__:	
10/12/2024	Terça-feira	17:50	01:00	02:00	06:05	<i>bff.</i>
11/12/2024	Quarta-feira	__:	__:	__:	__:	
12/12/2024	Quinta-feira	<i>Folga</i>	<i>Folga</i>	<i>Folga</i>	__:	<i>bff.</i>
13/12/2024	Sexta-feira	<i>Folga</i>	<i>Folga</i>	<i>Folga</i>	__:	<i>bff.</i>
14/12/2024	Sábado	17:50	00:04	01:04	06:00	<i>bff.</i>
15/12/2024	Domingo	__:	__:	__:	__:	

**Observações:**  
*34 - 00:13*

Data: 15/12/2024

Assinatura do Colaborador

Assinatura Biogesp  
  
**Jair Martins Amorim**  
 Diretor Técnico  
 Biogesp





SECRETARIA MUNICIPAL DE SAÚDE  
RIBEIRÃO PIRES



SECRETARIA DE SAÚDE  
E HIGIENE

Estrada da Colônia, 9999 - Santa Luzia  
E-mail: assg@ribeiraopires.sp.gov.br Tel: (11) 3819-8000

### CONTROLE DE PRESENÇA

Nome Completo:	AMANDA DA ROCHA CHAGAS
Cargo:	ENFERMEIRA
Local de Trabalho:	UPA SANTA LUZIA
Período: DEZEMBRO / 2024	16/11/2024 a 15/12/2024

Dia	Dia Semana	Primeiro Período		Segundo Período		Assinatura:
		Entrada	Intervalo	Retorno	Saída	
16/11/2024	Sábado	___:___	___:___	___:___	___:___	
17/11/2024	Domingo	05:50	12:00	13:00	18:00	AR
18/11/2024	Segunda-feira	___:___	___:___	___:___	___:___	
19/11/2024	Terça-feira	05:50	12:00	13:00	18:05	AR
20/11/2024	Quarta-feira	___:___	___:___	___:___	___:___	
21/11/2024	Quinta-feira	05:50	13:00	14:00	18:05	AR
22/11/2024	Sexta-feira	___:___	___:___	___:___	___:___	
23/11/2024	Sábado	folga	___:___	___:___	___:___	AR
24/11/2024	Domingo	___:___	___:___	___:___	___:___	
25/11/2024	Segunda-feira	05:50	12:00	13:00	18:00	AR
26/11/2024	Terça-feira	___:___	___:___	___:___	___:___	
27/11/2024	Quarta-feira	05:50	12:13	13:10	18:05	AR
28/11/2024	Quinta-feira	___:___	___:___	___:___	___:___	
29/11/2024	Sexta-feira	05:50	12:00	13:00	18:08	AR
30/11/2024	Sábado	___:___	___:___	___:___	___:___	
01/12/2024	Domingo	05:50	12:00	13:00	18:10	AR
02/12/2024	Segunda-feira	___:___	___:___	___:___	___:___	
03/12/2024	Terça-feira	05:50	12:00	13:00	18:05	AR
04/12/2024	Quarta-feira	___:___	___:___	___:___	___:___	
05/12/2024	Quinta-feira	05:50	12:00	13:00	18:07	AR
06/12/2024	Sexta-feira	___:___	___:___	___:___	___:___	
07/12/2024	Sábado	folga	___:___	___:___	___:___	AR
08/12/2024	Domingo	___:___	___:___	___:___	___:___	
09/12/2024	Segunda-feira	05:50	12:00	13:00	18:15	AR
10/12/2024	Terça-feira	___:___	___:___	___:___	___:___	
11/12/2024	Quarta-feira	05:50	12:00	13:00	18:10	AR
12/12/2024	Quinta-feira	___:___	___:___	___:___	___:___	
13/12/2024	Sexta-feira	05:50	12:00	13:00	18:05	AR
14/12/2024	Sábado	___:___	___:___	___:___	___:___	
15/12/2024	Domingo	05:50	12:00	13:00	18:10	AR

Observações:  
 311-01:30

Data: 15 / 12 / 2024

Assinatura do Colaborador

Amanda Rocha Chagas

Assinatura Biogesp

Jair Martins Amorim  
Diretor Técnico  
Biogesp





ESTÁNCIA MUNICIPAL DE  
RIBEIRÃO  
PIRES



SECRETARIA DE SAÚDE  
E HIGIENE

Rua da Colônia, 2952 - Santa Luzia  
E-mail: esph@ribeiraopires.sp.gov.br Tel: 4822-6000

### CONTROLE DE PRESENÇA

Nome Completo:	AMARA CLEMENTE DA SILVA
Cargo:	TÉCNICO DE ENFERMAGEM
Local de Trabalho:	UPA SANTA LUZIA
Período: DEZEMBRO / 2024	16/11/2024 a 15/12/2024

Dia	Dia Semana	Primeiro Período		Segundo Período		Assinatura:
		Entrada	Intervalo	Retorno	Saída	
16/11/2024	Sábado	__:	__:	__:	__:	
17/11/2024	Domingo	17:50	20:00	21:00	06:00	Amara
18/11/2024	Segunda-feira	__:	__:	__:	__:	
19/11/2024	Terça-feira	17:50	20:00	21:00	06:00	Amara
20/11/2024	Quarta-feira	__:	__:	__:	__:	
21/11/2024	Quinta-feira	17:50	20:00	21:00	06:00	Amara
22/11/2024	Sexta-feira	__:	__:	__:	__:	
23/11/2024	Sábado	17:50	20:00	21:00	06:00	Amara
24/11/2024	Domingo	__:	__:	__:	__:	
25/11/2024	Segunda-feira	17:50	20:00	21:00	06:00	Amara
26/11/2024	Terça-feira	__:	__:	__:	__:	
27/11/2024	Quarta-feira	17:50	20:00	21:00	06:00	Amara
28/11/2024	Quinta-feira	__:	__:	__:	__:	
29/11/2024	Sexta-feira	folga	__:	__:	__:	Amara
30/11/2024	Sábado	folga	__:	__:	__:	Amara
01/12/2024	Domingo	folga	__:	__:	__:	Amara
02/12/2024	Segunda-feira	__:	__:	__:	__:	
03/12/2024	Terça-feira	17:50	20:00	21:00	06:00	Amara
04/12/2024	Quarta-feira	__:	__:	__:	__:	
05/12/2024	Quinta-feira	18:05	20:00	21:00	06:00	Amara
06/12/2024	Sexta-feira	__:	__:	__:	__:	
07/12/2024	Sábado	17:50	20:00	21:00	06:00	Amara
08/12/2024	Domingo	__:	__:	__:	__:	
09/12/2024	Segunda-feira	17:40	20:00	21:00	06:00	Amara
10/12/2024	Terça-feira	__:	__:	__:	__:	
11/12/2024	Quarta-feira	17:50	20:00	21:00	06:00	Amara
12/12/2024	Quinta-feira	__:	__:	__:	__:	
13/12/2024	Sexta-feira	17:40	20:00	21:00	06:00	Amara
14/12/2024	Sábado	__:	__:	__:	__:	
15/12/2024	Domingo	17:50	20:00	21:00	06:00	Amara

Observações:

Data: 17/11/24

Amara Clemente da Silva  
COREN-SP 824683-TE

Assinatura do Colaborador

Assinatura Biogesp

Jair Martins Amorim  
Diretor Técnico



**CONTROLE DE PRESENÇA**

Nome Completo:	ANGELITA DIAS DE OLIVEIRA
Cargo:	SUPERVISORA DE RECEPÇÃO
Local de Trabalho:	UPA SANTA LUZIA
Período: NOVEMBRO / 2024	16/11/2024 a 15/12/2024

Dia	Dia Semana	Primeiro Período		Segundo Período		Assinatura:
		Entrada	Intervalo	Retorno	Saída	
16/11/2024	Sábado	06:55	14:05	15:00	18:10	
17/11/2024	Domingo	05:55	12:30	13:30	18:00	José Placido
18/11/2024	Segunda-feira	08:50	14:15	15:15	18:12	
19/11/2024	Terça-feira	—:—	14:—	—:—	—:—	
20/11/2024	Quarta-feira	08:55	14:08	15:08	18:25	Angelika
21/11/2024	Quinta-feira	—:—	—:—	—:—	—:—	
22/11/2024	Sexta-feira	05:50	14:25	15:25	18:25	
23/11/2024	Sábado	05:50	14:20	15:20	18:20	—-trpl
24/11/2024	Domingo	05:55	14:25	15:25	18:15	
25/11/2024	Segunda-feira	05:55	14:15	15:15	18:10	
26/11/2024	Terça-feira	05:55	14:15	15:15	18:10	
27/11/2024	Quarta-feira	—:—	14:10	15:10	18:10	
28/11/2024	Quinta-feira	05:55	14:10	15:10	18:10	
29/11/2024	Sexta-feira	—:—	14:09	15:09	18:08	
30/11/2024	Sábado	05:55	14:09	15:09	18:08	
01/12/2024	Domingo	—:—	—:—	—:—	—:—	
02/12/2024	Segunda-feira	05:55	12:30	13:30	18:10	
03/12/2024	Terça-feira	—:—	—:—	—:—	—:—	
04/12/2024	Quarta-feira	05:55	14:15	15:15	18:12	
05/12/2024	Quinta-feira	—:—	—:—	—:—	—:—	
06/12/2024	Sexta-feira	05:55	13:00	14:00	18:10	
07/12/2024	Sábado	—:—	13:15	14:15	16:30	
08/12/2024	Domingo	—:—	—:—	—:—	—:—	
09/12/2024	Segunda-feira	—:—	—:—	—:—	—:—	
10/12/2024	Terça-feira	05:55	14:25	15:25	18:10	
11/12/2024	Quarta-feira	—:—	—:—	—:—	—:—	
12/12/2024	Quinta-feira	05:55	14:50	15:50	18:14	
13/12/2024	Sexta-feira	—:—	—:—	—:—	—:—	
14/12/2024	Sábado	05:55	13:30	14:30	18:00	
15/12/2024	Domingo	—:—	—:—	—:—	—:—	

34 = 03:54 - 01:30 Observações:  
 = 02:24

Data: 16/12/24

 Assinatura do Colaborador  

 Assinatura Biogesp





CONTROLE DE PRESENÇA

Nome Completo: **ANDERSON MENEGATTO DE SALLES**  
 Cargo: **MOTORISTA DE AMBULÂNCIA**  
 Local de Trabalho: **UPA SANTA LUZIA**  
 Período: **NOVEMBRO / 2024** **16/11/2024 a 15/12/2024**

Dia	Dia Semana	Primeiro Período		Segundo Período		Assinatura:
		Entrada	Intervalo	Retorno	Saída	
16/11/2024	Sábado	___:___	___:___	___:___	___:___	
17/11/2024	Domingo	___:___	FOLGA	FOLGA	___:___	<i>Anderson M.</i>
18/11/2024	Segunda-feira	___:___	___:___	___:___	___:___	
19/11/2024	Terça-feira	06:00	21:00	21:30	06:00	<i>Anderson M.</i> "Extra"
20/11/2024	Quarta-feira	___:___	___:___	___:___	___:___	
21/11/2024	Quinta-feira	16:00	21:00	21:30	06:00	<i>Anderson M.</i>
22/11/2024	Sexta-feira	___:___	___:___	___:___	___:___	
23/11/2024	Sábado	18:00	21:00	21:40	06:00	<i>Anderson M.</i>
24/11/2024	Domingo	___:___	___:___	___:___	___:___	
25/11/2024	Segunda-feira	16:00	21:00	21:50	06:02	<i>Anderson M.</i>
26/11/2024	Terça-feira	___:___	___:___	___:___	___:___	
27/11/2024	Quarta-feira	17:58	21:00	21:30	06:04	<i>Anderson M.</i>
28/11/2024	Quinta-feira	___:___	___:___	___:___	___:___	
29/11/2024	Sexta-feira	18:00	21:00	21:40	06:10	<i>Anderson M.</i>
30/11/2024	Sábado	___:___	___:___	___:___	___:___	
01/12/2024	Domingo	18:00	21:00	21:40	06:06	<i>Anderson M.</i>
02/12/2024	Segunda-feira	___:___	___:___	___:___	___:___	
03/12/2024	Terça-feira	17:58	20:00	20:30	06:02	<i>Anderson M.</i>
04/12/2024	Quarta-feira	___:___	___:___	___:___	___:___	
05/12/2024	Quinta-feira	16:00	21:00	21:30	06:10	<i>Anderson M.</i>
06/12/2024	Sexta-feira	___:___	___:___	___:___	___:___	
07/12/2024	Sábado	17:58	21:00	21:50	06:03	<i>Anderson M.</i>
08/12/2024	Domingo	___:___	___:___	___:___	___:___	
09/12/2024	Segunda-feira	18:00	21:00	21:20	06:00	<i>Anderson M.</i>
10/12/2024	Terça-feira	___:___	___:___	___:___	___:___	
11/12/2024	Quarta-feira	18:00	20:00	20:30	06:00	<i>Anderson M.</i>
12/12/2024	Quinta-feira	___:___	___:___	___:___	___:___	
13/12/2024	Sexta-feira	18:00	21:00	21:30	06:02	<i>Anderson M.</i>
14/12/2024	Sábado	___:___	___:___	___:___	___:___	
15/12/2024	Domingo	___:___	FOLGA	FOLGA	___:___	<i>Anderson M.</i>

Observações:

AN: 00:31

Data: 25/11/2024

Assinatura do Colaborador

*Anderson Menegatto de Salles*

Assinatura Biogesp

Jair Martins Amorim  
Diretor Técnico  
Biogesp





ESTAB. MUNICIPAL DE  
RIBEIRÃO  
PIRES



SECRETARIA DE SAÚDE  
E HIGIENE

Estrada da Colônia, 2999 - Santa Luzia  
E-mail: es@ribeiraopires.sp.gov.br Tel: (11) 4622-0000

### CONTROLE DE PRESENÇA

Nome Completo:	ANGELINA SOARES DA SILVA
Cargo:	TÉCNICO DE FARMÁCIA
Local de Trabalho:	UPA SANTA LUZIA
Período: NOVEMBRO / 2024	16/11/2024 a 15/12/2024

Dia	Dia Semana	Primeiro Período		Segundo Período		Assinatura:
		Entrada	Intervalo	Retorno	Saída	
16/11/2024	Sábado	folga	—	—	—	Angelina Soares da Silva
17/11/2024	Domingo	—	—	—	—	—
18/11/2024	Segunda-feira	07:00	12:00	13:00	19:00	Angelina Soares da Silva
19/11/2024	Terça-feira	—	—	—	—	—
20/11/2024	Quarta-feira	07:00	12:00	13:00	19:00	Angelina Soares da Silva
21/11/2024	Quinta-feira	—	—	—	—	—
22/11/2024	Sexta-feira	07:00	12:00	13:00	19:00	Angelina Soares da Silva
23/11/2024	Sábado	—	—	—	—	—
24/11/2024	Domingo	07:00	12:00	13:00	19:00	Angelina Soares da Silva
25/11/2024	Segunda-feira	—	—	—	—	—
26/11/2024	Terça-feira	07:00	12:00	13:00	19:00	Angelina Soares da Silva
27/11/2024	Quarta-feira	—	—	—	—	—
28/11/2024	Quinta-feira	folga	—	—	—	Angelina Soares da Silva
29/11/2024	Sexta-feira	—	—	—	—	—
30/11/2024	Sábado	07:00	12:00	13:00	19:00	Angelina Soares da Silva
01/12/2024	Domingo	—	—	—	—	—
02/12/2024	Segunda-feira	07:00	12:00	13:00	19:00	Angelina Soares da Silva
03/12/2024	Terça-feira	—	—	—	—	—
04/12/2024	Quarta-feira	07:00	12:00	13:00	19:00	Angelina Soares da Silva
05/12/2024	Quinta-feira	—	—	—	—	—
06/12/2024	Sexta-feira	07:00	12:00	13:00	19:00	Angelina Soares da Silva
07/12/2024	Sábado	—	—	—	—	—
08/12/2024	Domingo	07:00	12:00	13:00	19:00	Angelina Soares da Silva
09/12/2024	Segunda-feira	—	—	—	—	—
10/12/2024	Terça-feira	07:00	12:00	13:00	19:00	Angelina Soares da Silva
11/12/2024	Quarta-feira	—	—	—	—	—
12/12/2024	Quinta-feira	folga	—	—	—	Angelina Soares da Silva
13/12/2024	Sexta-feira	—	—	—	—	—
14/12/2024	Sábado	07:00	12:00	13:00	19:00	Angelina Soares da Silva
15/12/2024	Domingo	—	—	—	—	—

Observações:

Data: 14 / 12 / 24

Assinatura do Colaborador

Angelina Soares da Silva

Assinatura Biogesp

Jair Martins Amorim  
Diretor Técnico  
Biogesp





ESTADO DE SÃO PAULO  
RIBEIRÃO  
PIRES



SECRETARIA DE SAÚDE  
E HIGIENE

Estrada da Colônia, 2993 - Santa Luzia  
E-mail: ass@tribunalpires.sp.gov.br Tel: (52) 6000

### CONTROLE DE PRESENÇA

Nome Completo:	BARBARA FERREIRA DA SILVA
Cargo:	ENFERMEIRA
Local de Trabalho:	UPA SANTA LUZIA
Período: DEZEMBRO / 2024	16/11/2024 a 15/12/2024

Dia	Dia Semana	Primeiro Período		Segundo Período		Assinatura:
		Entrada	Intervalo	Retorno	Saída	
16/11/2024	Sábado	05:53	12:26	13:25	18:05	Barbara F. da Silva
17/11/2024	Domingo					
18/11/2024	Segunda-feira	05:46	12:00	13:00	18:06	Barbara F. da Silva
19/11/2024	Terça-feira					
20/11/2024	Quarta-feira	05:53	12:10	13:10	18:02	Barbara F. da Silva
21/11/2024	Quinta-feira					
22/11/2024	Sexta-feira	Folga	Folga	Folga	Folga	Barbara F. da Silva
23/11/2024	Sábado					
24/11/2024	Domingo	05:55	13:06	14:06	18:02	Barbara F. da Silva
25/11/2024	Segunda-feira					
26/11/2024	Terça-feira	05:51	12:02	13:02	18:00	Barbara F. da Silva
27/11/2024	Quarta-feira					
28/11/2024	Quinta-feira	05:55	12:02	13:02	18:00	Barbara F. da Silva
29/11/2024	Sexta-feira					
30/11/2024	Sábado	05:46	11:07	12:07	18:00	Barbara F. da Silva
01/12/2024	Domingo					
02/12/2024	Segunda-feira	05:46	12:10	13:10	18:00	Barbara F. da Silva
03/12/2024	Terça-feira					
04/12/2024	Quarta-feira	Folga	Folga	Folga	Folga	Barbara F. da Silva
05/12/2024	Quinta-feira					
06/12/2024	Sexta-feira	05:47	12:17	13:17	18:00	Barbara F. da Silva
07/12/2024	Sábado					
08/12/2024	Domingo	05:53	12:07	13:07	18:00	Barbara F. da Silva
09/12/2024	Segunda-feira					
10/12/2024	Terça-feira	05:56	12:07	13:07	18:00	Barbara F. da Silva
11/12/2024	Quarta-feira					
12/12/2024	Quinta-feira	05:47	12:20	13:20	18:00	Barbara F. da Silva
13/12/2024	Sexta-feira					
14/12/2024	Sábado	05:50	12:02	13:02	18:10	Barbara F. da Silva
15/12/2024	Domingo	05:49	12:10	13:10	18:02	Barbara F. da Silva

34:00:30

Observações:

Data: 14 / 12 / 2024

Assinatura do Colaborador

Barbara F. da Silva

Assinatura Biogesp

Jair Martins Amorim  
Diretor Técnico





SECRETARIA MUNICIPAL DE SAÚDE  
RIBEIRÃO  
PIRES



SECRETARIA DE SAÚDE  
E HIGIENE

Estrada da Colônia, 2992 - Santa Luzia  
E-mail: os@ribraopires.sp.gov.br Tel: 4622-8000

### CONTROLE DE PRESENÇA

Nome Completo:	BIANCA LISBOA DA SILVA
Cargo:	TÉCNICO DE ENFERMAGEM
Local de Trabalho:	UPA SANTA LUZIA
Período: DEZEMBRO / 2024	16/11/2024 a 15/12/2024

Dia	Dia Semana	Primeiro Período		Segundo Período		Assinatura:
		Entrada	Intervalo	Retorno	Saída	
16/11/2024	Sábado	17:50	20:00	21:00		
17/11/2024	Domingo				06:00	
18/11/2024	Segunda-feira	17:50	20:00	21:00		
19/11/2024	Terça-feira				06:00	
20/11/2024	Quarta-feira	17:50	21:00	22:00		
21/11/2024	Quinta-feira				06:00	
22/11/2024	Sexta-feira	17:50	20:00	21:00		
23/11/2024	Sábado				06:00	
24/11/2024	Domingo	<i>folga</i>				
25/11/2024	Segunda-feira					
26/11/2024	Terça-feira	17:50	20:00	21:00		
27/11/2024	Quarta-feira				06:00	
28/11/2024	Quinta-feira	18:00	21:00	22:00		
29/11/2024	Sexta-feira				06:00	
30/11/2024	Sábado	18:00	21:00	22:00		
01/12/2024	Domingo				06:00	
02/12/2024	Segunda-feira	18:00	20:00	21:00		
03/12/2024	Terça-feira				06:00	
04/12/2024	Quarta-feira	18:00	20:00	21:00		
05/12/2024	Quinta-feira				06:00	
06/12/2024	Sexta-feira	18:00	20:00	21:00		
07/12/2024	Sábado				06:00	
08/12/2024	Domingo	<i>folga</i>				
09/12/2024	Segunda-feira					
10/12/2024	Terça-feira	17:50	20:00	21:00		
11/12/2024	Quarta-feira				06:00	
12/12/2024	Quinta-feira	17:50	21:00	22:00		
13/12/2024	Sexta-feira				06:00	
14/12/2024	Sábado	17:50	20:00	21:00		
15/12/2024	Domingo				06:00	

Observações:

Data: 15/12/2024

Assinatura do Colaborador

*Bianca Lisboa da Silva*  
COREN-SP-001034669-TE

Assinatura Biogesp

*Jair Martins Amorim*  
Diretor Técnico  
Biogesp





### CONTROLE DE PRESENÇA

Nome Completo:	BRUNA DE MORAIS GAMA
Cargo:	TÉCNICO DE ENFERMAGEM
Local de Trabalho:	UPA SANTA LUZIA
Período: DEZEMBRO / 2024	16/11/2024 a 15/12/2024

Dia	Dia Semana	Primeiro Período		Segundo Período		Assinatura:
		Entrada	Intervalo	Retorno	Saída	
16/11/2024	Sábado	05:50	11:00	12:00	18:00	Bruna Gama
17/11/2024	Domingo	—:—	—:—	—:—	—:—	
18/11/2024	Segunda-feira	05:50	11:00	12:00	18:00	Bruna Gama
19/11/2024	Terça-feira	—:—	—:—	—:—	—:—	
20/11/2024	Quarta-feira	05:50	11:00	12:00	18:00	Bruna Gama
21/11/2024	Quinta-feira	—:—	—:—	—:—	—:—	
22/11/2024	Sexta-feira	05:55	11:00	12:00	18:00	Bruna Gama
23/11/2024	Sábado	—:—	—:—	—:—	—:—	
24/11/2024	Domingo	folga	—:—	folga	—:—	Bruna Gama
25/11/2024	Segunda-feira	—:—	—:—	—:—	—:—	
26/11/2024	Terça-feira	05:50	11:00	12:00	18:00	Bruna Gama
27/11/2024	Quarta-feira	—:—	—:—	—:—	—:—	
28/11/2024	Quinta-feira	05:50	11:00	12:00	18:00	Bruna Gama
29/11/2024	Sexta-feira	—:—	—:—	—:—	—:—	
30/11/2024	Sábado	05:55	11:00	12:00	18:00	Bruna Gama
01/12/2024	Domingo	—:—	—:—	—:—	—:—	
02/12/2024	Segunda-feira	05:50	11:00	12:00	18:00	Bruna Gama
03/12/2024	Terça-feira	—:—	—:—	—:—	—:—	
04/12/2024	Quarta-feira	05:50	11:00	12:00	18:00	Bruna Gama
05/12/2024	Quinta-feira	—:—	—:—	—:—	—:—	
06/12/2024	Sexta-feira	05:50	11:00	12:00	18:00	Bruna Gama
07/12/2024	Sábado	—:—	—:—	—:—	—:—	
08/12/2024	Domingo	folga	—:—	folga	—:—	Bruna Gama
09/12/2024	Segunda-feira	—:—	—:—	—:—	—:—	
10/12/2024	Terça-feira	05:50	11:00	12:00	18:00	Bruna Gama
11/12/2024	Quarta-feira	—:—	—:—	—:—	—:—	
12/12/2024	Quinta-feira	05:50	11:00	12:00	18:00	Bruna Gama
13/12/2024	Sexta-feira	—:—	—:—	—:—	—:—	
14/12/2024	Sábado	05:55	11:00	12:00	18:00	Bruna Gama
15/12/2024	Domingo	—:—	—:—	—:—	—:—	

9 Observações:

Data: 14/12/2024

Assinatura do Colaborador

Bruna M. Gama  
Téc. de Enfermagem  
COREN-SP 872.382

Assinatura Biogesp

Jair Martins Azeiteiro  
Diretor Técnico  
Biogesp



### CONTROLE DE PRESENÇA

Nome Completo: Bruna Fernandes Lima Bastos  
 Cargo: enfermeira  
 Local de Trabalho: UPA SANTA LUZIA  
 Período: DEZEMBRO / 2024 16/11/2024 a 15/12/2024

Dia	Dia Semana	Primeiro Período		Segundo Período		Assinatura:
		Entrada	Intervalo	Retorno	Saída	
16/11/2024	Sábado	05:55	11:00	12:00	18:00	RF
17/11/2024	Domingo	__:	__:	__:	__:	
18/11/2024	Segunda-feira	05:55	11:00	12:00	18:00	RF
19/11/2024	Terça-feira	__:	__:	__:	__:	
20/11/2024	Quarta-feira	05:50	11:00	12:00	18:00	RF
21/11/2024	Quinta-feira	__:	__:	__:	__:	
22/11/2024	Sexta-feira	05:50	11:00	12:00	18:00	RF
23/11/2024	Sábado	__:	__:	__:	__:	
24/11/2024	Domingo	05:55	11:00	12:00	18:00	RF
25/11/2024	Segunda-feira	__:	__:	__:	__:	
26/11/2024	Terça-feira	05:50	11:00	12:00	18:00	RF
27/11/2024	Quarta-feira	__:	__:	__:	__:	
28/11/2024	Quinta-feira	05:50	11:00	12:00	18:00	RF
29/11/2024	Sexta-feira	__:	__:	__:	__:	
30/11/2024	Sábado	folga	__:	__:	__:	
01/12/2024	Domingo	__:	__:	__:	__:	
02/12/2024	Segunda-feira	05:50	13:00	14:00	18:10	RF
03/12/2024	Terça-feira	__:	__:	__:	__:	
04/12/2024	Quarta-feira	05:50	12:00	13:00	18:00	RF
05/12/2024	Quinta-feira	__:	__:	__:	__:	
06/12/2024	Sexta-feira	06:00	12:00	13:00	18:00	RF
07/12/2024	Sábado	__:	__:	__:	__:	
08/12/2024	Domingo	05:50	12:00	13:00	18:00	RF
09/12/2024	Segunda-feira	__:	__:	__:	__:	
10/12/2024	Terça-feira	05:50	12:00	13:00	18:00	RF
11/12/2024	Quarta-feira	__:	__:	__:	__:	
12/12/2024	Quinta-feira	05:50	13:10	14:10	18:00	RF
13/12/2024	Sexta-feira	__:	__:	__:	__:	
14/12/2024	Sábado	folga	__:	__:	__:	
15/12/2024	Domingo	__:	__:	__:	__:	

Observações:  
00:10

Data: 12/12/2024

Assinatura do Colaborador  
Bruna Fernandes Lima Bastos  
 COREN/SP - 66446 ENF

Assinatura Biogesp  
Jair Martins Amorim  
 Diretor Técnico  
 Biogesp





SECRETARIA DE SAÚDE  
E HIGIENE

Estrada da Colônia, 2959 - Santa Luzia  
E-mail: se@ribraopires.sp.gov.br Tel: 5622-6000

### CONTROLE DE PRESENÇA

Nome Completo:	BRUNO MAININE
Cargo:	TÉCNICO DE ENFERMAGEM
Local de Trabalho:	UPA SANTA LUZIA
Período: DEZEMBRO / 2024	16/11/2024 a 15/12/2024

Dia	Dia Semana	Primeiro Período		Segundo Período		Assinatura:
		Entrada	Intervalo	Retorno	Saída	
16/11/2024	Sábado	___:___	___:___	___:___	___:___	
17/11/2024	Domingo	18:00	22:00	23:00	06:00	BMainine
18/11/2024	Segunda-feira	___:___	___:___	___:___	___:___	
19/11/2024	Terça-feira	18:00	22:00	23:00	06:00	BMainine
20/11/2024	Quarta-feira	___:___	___:___	___:___	___:___	
21/11/2024	Quinta-feira	18:00	00:00	01:00	06:00	BMainine
22/11/2024	Sexta-feira	___:___	___:___	___:___	___:___	
23/11/2024	Sábado	FOLGA	FOLGA	FOLGA	FOLGA	BMainine
24/11/2024	Domingo	___:___	___:___	___:___	___:___	
25/11/2024	Segunda-feira	18:00	22:00	23:00	06:00	BMainine
26/11/2024	Terça-feira	___:___	___:___	___:___	___:___	
27/11/2024	Quarta-feira	18:00	01:00	02:00	06:00	BMainine
28/11/2024	Quinta-feira	___:___	___:___	___:___	___:___	
29/11/2024	Sexta-feira	18:00	22:00	23:00	06:00	BMainine
30/11/2024	Sábado	___:___	___:___	___:___	___:___	
01/12/2024	Domingo	18:00	22:00	23:00	06:00	BMainine
02/12/2024	Segunda-feira	___:___	___:___	___:___	___:___	
03/12/2024	Terça-feira	FOLGA	FOLGA	FOLGA	FOLGA	BMainine
04/12/2024	Quarta-feira	___:___	___:___	___:___	___:___	
05/12/2024	Quinta-feira	18:00	21:00	22:00	06:00	BMainine
06/12/2024	Sexta-feira	___:___	___:___	___:___	___:___	
07/12/2024	Sábado	18:00	22:00	23:00	06:00	BMainine
08/12/2024	Domingo	___:___	___:___	___:___	___:___	
09/12/2024	Segunda-feira	18:00	21:00	22:00	06:00	BMainine
10/12/2024	Terça-feira	___:___	___:___	___:___	___:___	
11/12/2024	Quarta-feira	18:00	22:00	23:00	06:00	BMainine
12/12/2024	Quinta-feira	___:___	___:___	___:___	___:___	
13/12/2024	Sexta-feira	18:00	21:00	22:00	06:00	BMainine
14/12/2024	Sábado	___:___	___:___	___:___	___:___	
15/12/2024	Domingo	18:00	22:00	23:00	06:00	BMainine

Observações:

Data: 15/12/24

Assinatura do Colaborador

*BMainine*

Assinatura Biogesp

Jair Martins Amcriston  
Diretor Técnico de Saúde  
Biogesp



**CONTROLE DE PRESENÇA**

Nome Completo:	<i>Carmelúcia Góes Pedreira</i>
Cargo:	<i>Atendente de enfermagem</i>
Local de Trabalho:	UPA SANTA LUZIA
Período: DEZEMBRO / 2024	16/11/2024 a 15/12/2024

Dia	Dia Semana	Primeiro Período		Segundo Período		Assinatura:
		Entrada	Intervalo	Retorno	Saída	
16/11/2024	Sábado	___:___	___:___	___:___	___:___	
17/11/2024	Domingo	<i>falta</i>	___:___	___:___	___:___	<i>Carmelúcia</i>
18/11/2024	Segunda-feira	___:___	___:___	___:___	___:___	
19/11/2024	Terça-feira	<i>05:50</i>	<i>12:05</i>	<i>13:05</i>	<i>18:00</i>	<i>Carmelúcia</i>
20/11/2024	Quarta-feira	___:___	___:___	___:___	___:___	
21/11/2024	Quinta-feira	<i>05:50</i>	<i>13:55</i>	<i>14:55</i>	<i>18:00</i>	<i>Carmelúcia</i>
22/11/2024	Sexta-feira	___:___	___:___	___:___	___:___	
23/11/2024	Sábado	<i>05:55</i>	<i>12:05</i>	<i>13:05</i>	<i>18:00</i>	<i>Carmelúcia</i>
24/11/2024	Domingo	___:___	___:___	___:___	___:___	
25/11/2024	Segunda-feira	<i>05:46</i>	<i>12:05</i>	<i>13:05</i>	<i>18:00</i>	<i>Carmelúcia</i>
26/11/2024	Terça-feira	___:___	___:___	___:___	___:___	
27/11/2024	Quarta-feira	<i>05:50</i>	<i>13:05</i>	<i>14:05</i>	<i>18:00</i>	<i>Carmelúcia</i>
28/11/2024	Quinta-feira	___:___	___:___	___:___	___:___	
29/11/2024	Sexta-feira	<i>05:50</i>	<i>12:10</i>	<i>13:10</i>	<i>18:00</i>	<i>Carmelúcia</i>
30/11/2024	Sábado	___:___	___:___	___:___	___:___	
01/12/2024	Domingo	<i>05:50</i>	<i>13:05</i>	<i>14:05</i>	<i>18:00</i>	<i>Carmelúcia</i>
02/12/2024	Segunda-feira	___:___	___:___	___:___	___:___	
03/12/2024	Terça-feira	<i>05:50</i>	<i>13:00</i>	<i>14:00</i>	<i>18:00</i>	<i>Carmelúcia</i>
04/12/2024	Quarta-feira	___:___	___:___	___:___	___:___	
05/12/2024	Quinta-feira	<i>05:50</i>	<i>12:10</i>	<i>13:10</i>	<i>18:00</i>	<i>Carmelúcia</i>
06/12/2024	Sexta-feira	___:___	___:___	___:___	___:___	
07/12/2024	Sábado	<i>05:50</i>	<i>13:10</i>	<i>14:10</i>	<i>18:00</i>	<i>Carmelúcia</i>
08/12/2024	Domingo	___:___	___:___	___:___	___:___	
09/12/2024	Segunda-feira	<i>falta</i>	___:___	___:___	___:___	<i>Carmelúcia</i>
10/12/2024	Terça-feira	___:___	___:___	___:___	___:___	
11/12/2024	Quarta-feira	<i>05:50</i>	<i>13:05</i>	<i>14:05</i>	<i>18:00</i>	<i>Carmelúcia</i>
12/12/2024	Quinta-feira	___:___	___:___	___:___	___:___	
13/12/2024	Sexta-feira	<i>05:50</i>	<i>12:30</i>	<i>13:30</i>	<i>18:00</i>	<i>Carmelúcia</i>
14/12/2024	Sábado	___:___	___:___	___:___	___:___	
15/12/2024	Domingo	<i>05:50</i>	<i>13:05</i>	<i>14:05</i>	___:___	<i>Carmelúcia</i>

Observações:

 Data: *15/12/24*

Assinatura do Colaborador

Assinatura Biogesp





SECRETARIA DE SAÚDE  
E HIGIENE

Estrada da Colônia, 2958 - Santa Luzia  
E-mail: sig@ribeiraopires.sp.gov.br Tel: 4821-8000

### CONTROLE DE PRESENÇA

Nome Completo:	CINTIA SANTOS LIMA
Cargo:	RECEPCIONISTA
Local de Trabalho:	UPA SANTA LUZIA
Período: NOVEMBRO / 2024	16/11/2024 a 15/12/2024

Dia	Dia Semana	Primeiro Período		Segundo Período		Assinatura:
		Entrada	Intervalo	Retorno	Saída	
16/11/2024	Sábado	__:	__:	__:	__:	
17/11/2024	Domingo	18:00	03:00	04:00	06:00	Cintia
18/11/2024	Segunda-feira	__:	__:	__:	__:	
19/11/2024	Terça-feira	18:00	03:00	04:00	06:00	Cintia
20/11/2024	Quarta-feira	__:	__:	__:	__:	
21/11/2024	Quinta-feira	18:00	03:00	04:00	06:00	Cintia
22/11/2024	Sexta-feira	__:	__:	__:	__:	
23/11/2024	Sábado	18:00	03:00	04:00	06:00	Cintia
24/11/2024	Domingo	__:	__:	__:	__:	
25/11/2024	Segunda-feira	18:00	03:00	04:00	06:00	Cintia
26/11/2024	Terça-feira	__:	__:	__:	__:	
27/11/2024	Quarta-feira	18:00	03:00	04:00	06:00	Cintia
28/11/2024	Quinta-feira	__:	__:	__:	__:	
29/11/2024	Sexta-feira	Falga	Falga	Falga	Falga	Cintia
30/11/2024	Sábado	__:	__:	__:	__:	
01/12/2024	Domingo	18:00	03:00	04:00	06:00	Cintia
02/12/2024	Segunda-feira	__:	__:	__:	__:	
03/12/2024	Terça-feira	18:00	03:00	04:00	06:00	Cintia
04/12/2024	Quarta-feira	__:	__:	__:	__:	
05/12/2024	Quinta-feira	18:00	03:00	04:00	06:00	Cintia
06/12/2024	Sexta-feira	__:	__:	__:	__:	
07/12/2024	Sábado	18:00	03:00	04:00	06:00	Cintia
08/12/2024	Domingo	__:	__:	__:	__:	
09/12/2024	Segunda-feira	18:00	03:00	04:00	06:00	Cintia
10/12/2024	Terça-feira	__:	__:	__:	__:	
11/12/2024	Quarta-feira	18:00	03:00	04:00	06:00	Cintia
12/12/2024	Quinta-feira	__:	__:	__:	__:	
13/12/2024	Sexta-feira	18:00	03:00	04:00	06:00	Cintia
14/12/2024	Sábado	__:	__:	__:	__:	
15/12/2024	Domingo	18:00	03:00	04:00	06:00	Cintia

Observações:

Data: 16/12/2024

Assinatura do Colaborador

Cintia Santos Lima

Assinatura Biogesp

Jair Martins Azevêdo  
Diretor Técnico



**CONTROLE DE PRESENÇA**

Nome Completo:	<i>Claudemir Lourenço de Almeida</i>
Cargo:	<i>Motociclista de Ambulâncias</i>
Local de Trabalho:	UPA SANTA LUZIA
Período: DEZEMBRO / 2024	16/11/2024 a 15/12/2024

Dia	Dia Semana	Primeiro Período		Segundo Período		Assinatura:
		Entrada	Intervalo	Retorno	Saída	
16/11/2024	Sábado	<i>Félgia</i>	—:—	<i>Félgia</i>	—:—	
17/11/2024	Domingo	—:—	—:—	—:—	—:—	
18/11/2024	Segunda-feira	<i>18:00</i>	<i>20:00</i>	<i>21:00</i>	<i>06:00</i>	<i>Φ</i>
19/11/2024	Terça-feira	<i>18:00</i>	<i>20:00</i>	<i>21:00</i>	<i>06:00</i>	<i>Φ</i>
20/11/2024	Quarta-feira	<i>18:00</i>	<i>20:00</i>	<i>21:00</i>	<i>06:00</i>	<i>Φ</i>
21/11/2024	Quinta-feira	—:—	—:—	—:—	—:—	
22/11/2024	Sexta-feira	<i>18:00</i>	<i>20:00</i>	<i>21:00</i>	<i>06:00</i>	<i>Φ</i>
23/11/2024	Sábado	—:—	—:—	—:—	—:—	
24/11/2024	Domingo	<i>18:00</i>	<i>20:00</i>	<i>21:00</i>	<i>06:00</i>	<i>Φ</i>
25/11/2024	Segunda-feira	—:—	—:—	—:—	—:—	
26/11/2024	Terça-feira	<i>18:00</i>	<i>20:00</i>	<i>21:00</i>	<i>06:00</i>	<i>Φ</i>
27/11/2024	Quarta-feira	—:—	—:—	—:—	—:—	
28/11/2024	Quinta-feira	<i>18:00</i>	<i>20:00</i>	<i>21:00</i>	<i>06:00</i>	<i>Φ</i>
29/11/2024	Sexta-feira	—:—	—:—	—:—	—:—	
30/11/2024	Sábado	<i>Félgia</i>	—:—	<i>Félgia</i>	—:—	
01/12/2024	Domingo	—:—	—:—	—:—	—:—	
02/12/2024	Segunda-feira	<i>18:00</i>	<i>20:00</i>	<i>21:00</i>	<i>06:00</i>	<i>Φ</i>
03/12/2024	Terça-feira	—:—	—:—	—:—	—:—	
04/12/2024	Quarta-feira	<i>18:00</i>	<i>20:00</i>	<i>21:00</i>	<i>06:00</i>	<i>Φ</i>
05/12/2024	Quinta-feira	—:—	—:—	—:—	—:—	
06/12/2024	Sexta-feira	<i>18:00</i>	<i>20:00</i>	<i>21:00</i>	<i>06:00</i>	<i>Φ</i>
07/12/2024	Sábado	—:—	—:—	—:—	—:—	
08/12/2024	Domingo	<i>18:00</i>	<i>20:00</i>	<i>21:00</i>	<i>06:00</i>	<i>Φ</i>
09/12/2024	Segunda-feira	—:—	—:—	—:—	—:—	
10/12/2024	Terça-feira	<i>18:00</i>	<i>20:00</i>	<i>21:00</i>	<i>06:00</i>	<i>Φ</i>
11/12/2024	Quarta-feira	—:—	—:—	—:—	—:—	
12/12/2024	Quinta-feira	<i>18:00</i>	<i>20:00</i>	<i>21:00</i>	<i>06:00</i>	<i>Φ</i>
13/12/2024	Sexta-feira	—:—	—:—	—:—	—:—	
14/12/2024	Sábado	<i>18:00</i>	<i>20:00</i>	<i>21:00</i>	<i>06:00</i>	<i>Φ</i>
15/12/2024	Domingo	—:—	—:—	—:—	—:—	

30-01

Observações:

 Data: 17/12/24

Assinatura do Colaborador

*Claudemir Lourenço de Almeida*

Assinatura Biogesp

*Jair Martins Macrino*  
 Diretor Técnico



CONTROLE DE PRESENÇA

Nome Completo: *Claudia de Azevedo Prado*  
 Cargo: *Enfermeira*  
 Local de Trabalho: *UPP em To Ina* UPA SANTA LUZIA  
 Período: DEZEMBRO / 2024 16/11/2024 a 15/12/2024

Dia	Dia Semana	Primeiro Período		Segundo Período		Assinatura:
		Entrada	Intervalo	Retorno	Saída	
16/11/2024	Sábado	06:00	13:25	14:25	18:05	<i>Claudia de Azevedo Prado</i>
17/11/2024	Domingo	___	___	___	___	
18/11/2024	Segunda-feira	06:00	13:09	14:05	18:10	<i>Claudia de Azevedo Prado</i>
19/11/2024	Terça-feira	___	___	___	___	
20/11/2024	Quarta-feira	06:00	13:14	14:14	18:06	<i>Claudia de Azevedo Prado</i>
21/11/2024	Quinta-feira	___	___	___	___	
22/11/2024	Sexta-feira	06:00	13:09	14:03	18:15	<i>Claudia de Azevedo Prado</i>
23/11/2024	Sábado	___	___	___	___	
24/11/2024	Domingo	<i>folga</i>	___	___	___	
25/11/2024	Segunda-feira	___	___	___	___	
26/11/2024	Terça-feira	06:00	13:09	14:06	18:10	<i>Claudia de Azevedo Prado</i>
27/11/2024	Quarta-feira	___	___	___	___	
28/11/2024	Quinta-feira	06:00	13:10	14:05	18:15	<i>Claudia de Azevedo Prado</i>
29/11/2024	Sexta-feira	___	___	___	___	
30/11/2024	Sábado	06:00	13:10	14:10	18:11	<i>Claudia de Azevedo Prado</i>
01/12/2024	Domingo	___	___	___	___	
02/12/2024	Segunda-feira	06:00	13:08	14:07	18:02	<i>Claudia de Azevedo Prado</i>
03/12/2024	Terça-feira	___	___	___	___	
04/12/2024	Quarta-feira	06:00	13:05	14:04	18:08	<i>Claudia de Azevedo Prado</i>
05/12/2024	Quinta-feira	___	___	___	___	
06/12/2024	Sexta-feira	06:00	13:02	14:02	18:09	<i>Claudia de Azevedo Prado</i>
07/12/2024	Sábado	___	___	___	___	
08/12/2024	Domingo	06:00	13:05	14:02	18:07	<i>Claudia de Azevedo Prado</i>
09/12/2024	Segunda-feira	___	___	___	___	
10/12/2024	Terça-feira	06:00	13:10	14:10	18:05	<i>Claudia de Azevedo Prado</i>
11/12/2024	Quarta-feira	___	___	___	___	
12/12/2024	Quinta-feira	<i>folga</i>	___	___	___	
13/12/2024	Sexta-feira	___	___	___	___	
14/12/2024	Sábado	06:00	13:06	14:05	18:09	<i>Claudia de Azevedo Prado</i>
15/12/2024	Domingo	___	___	___	___	

34: 01111 Observações:

Data: *14/12/2024*

Assinatura do Colaborador  
*Claudia de Azevedo Prado*

Assinatura Biogesp  
Diretor Técnico  
Biogesp



**CONTROLE DE PRESENÇA**

Nome Completo:	CRISTIANE AP. DOS SANTOS COELHO
Cargo:	TÉCNICO DE ENFERMAGEM
Local de Trabalho:	UPA SANTA LUZIA
Período: DEZEMBRO / 2024	16/11/2024 a 15/12/2024

Dia	Dia Semana	Primeiro Período		Segundo Período		Assinatura:
		Entrada	Intervalo	Retorno	Saída	
16/11/2024	Sábado	<u>folga</u>	—:—	—:—	—:—	<i>CC</i>
17/11/2024	Domingo	—:—	—:—	—:—	—:—	
18/11/2024	Segunda-feira	<u>05:30</u>	<u>13:00</u>	<u>14:00</u>	<u>18:00</u>	<i>CC</i>
19/11/2024	Terça-feira	—:—	—:—	—:—	—:—	
20/11/2024	Quarta-feira	<u>05:30</u>	<u>13:00</u>	<u>14:00</u>	<u>18:00</u>	<i>CC</i>
21/11/2024	Quinta-feira	—:—	—:—	—:—	—:—	
22/11/2024	Sexta-feira	<u>05:30</u>	<u>13:00</u>	<u>14:00</u>	<u>18:00</u>	<i>CC</i>
23/11/2024	Sábado	—:—	—:—	—:—	—:—	
24/11/2024	Domingo	<u>05:30</u>	<u>13:00</u>	<u>14:00</u>	<u>18:00</u>	<i>CC</i>
25/11/2024	Segunda-feira	—:—	—:—	—:—	—:—	
26/11/2024	Terça-feira	<u>05:30</u>	<u>13:00</u>	<u>14:00</u>	<u>18:00</u>	<i>CC</i>
27/11/2024	Quarta-feira	<u>05:30</u>	<u>13:00</u>	<u>14:00</u>	<u>18:00</u>	<i>CC</i>
28/11/2024	Quinta-feira	<u>05:30</u>	<u>13:00</u>	<u>14:00</u>	<u>18:00</u>	<i>CC</i>
29/11/2024	Sexta-feira	—:—	—:—	—:—	—:—	
30/11/2024	Sábado	<u>folga</u>	—:—	—:—	—:—	<i>CC</i>
01/12/2024	Domingo	—:—	—:—	—:—	—:—	
02/12/2024	Segunda-feira	<u>05:30</u>	<u>13:00</u>	<u>14:00</u>	<u>18:00</u>	<i>CC</i>
03/12/2024	Terça-feira	—:—	—:—	—:—	—:—	
04/12/2024	Quarta-feira	<u>05:30</u>	<u>13:00</u>	<u>14:00</u>	<u>18:00</u>	<i>CC</i>
05/12/2024	Quinta-feira	—:—	—:—	—:—	—:—	
06/12/2024	Sexta-feira	<u>05:30</u>	<u>13:00</u>	<u>14:00</u>	<u>18:00</u>	<i>CC</i>
07/12/2024	Sábado	—:—	—:—	—:—	—:—	
08/12/2024	Domingo	<u>folga</u>	—:—	—:—	—:—	
09/12/2024	Segunda-feira	—:—	—:—	—:—	—:—	
10/12/2024	Terça-feira	<u>05:30</u>	<u>13:00</u>	<u>14:00</u>	<u>18:00</u>	<i>CC</i>
11/12/2024	Quarta-feira	—:—	—:—	—:—	—:—	
12/12/2024	Quinta-feira	<u>05:30</u>	<u>13:00</u>	<u>14:00</u>	<u>18:00</u>	<i>CC</i>
13/12/2024	Sexta-feira	—:—	—:—	—:—	—:—	
14/12/2024	Sábado	<u>05:30</u>	<u>13:00</u>	<u>14:00</u>	<u>20:00</u>	<i>CC</i>
15/12/2024	Domingo	—:—	—:—	—:—	—:—	

BN = 04:00

Observações:

 Data: 15 / 10 / 24

 Assinatura do Colaborador  

 Assinatura Biogesp





CONTROLE DE PRESENÇA

Nome Completo: DAIANE KELLY OLIVEIRA DA SILVA VEIGA  
 Cargo: TÉCNICO DE ENFERMAGEM  
 Local de Trabalho: UPA SANTA LUZIA  
 Período: DEZEMBRO / 2024 16/11/2024 a 15/12/2024

Dia	Dia Semana	Primeiro Período		Segundo Período		Assinatura:
		Entrada	Intervalo	Retorno	Saída	
16/11/2024	Sábado					
17/11/2024	Domingo	6:00	13:00	12:00	18:00	Daiane Veiga
18/11/2024	Segunda-feira					
19/11/2024	Terça-feira	6:00	13:00	12:00	18:00	Daiane Veiga
20/11/2024	Quarta-feira					
21/11/2024	Quinta-feira	6:00	12:00	13:00	18:00	Daiane Veiga
22/11/2024	Sexta-feira					
23/11/2024	Sábado	6:00	13:00	12:00	18:00	Daiane Veiga
24/11/2024	Domingo					
25/11/2024	Segunda-feira	folga	folga	folga	folga	Daiane Veiga
26/11/2024	Terça-feira					
27/11/2024	Quarta-feira	6:00	13:00	12:00	18:00	Daiane Veiga
28/11/2024	Quinta-feira					
29/11/2024	Sexta-feira	6:00	13:04	12:04	18:00	Daiane Veiga
30/11/2024	Sábado					
01/12/2024	Domingo	6:00	13:34	12:34	18:00	Daiane Veiga
02/12/2024	Segunda-feira					
03/12/2024	Terça-feira	6:00	12:00	13:00	18:00	Daiane Veiga
04/12/2024	Quarta-feira					
05/12/2024	Quinta-feira	6:00	13:00	12:00	18:00	Daiane Veiga
06/12/2024	Sexta-feira					
07/12/2024	Sábado	6:00	13:30	12:30	18:00	Daiane Veiga
08/12/2024	Domingo					
09/12/2024	Segunda-feira	6:00	13:30	12:30	19:13	Daiane Veiga
10/12/2024	Terça-feira					
11/12/2024	Quarta-feira	folga	folga	folga	folga	Daiane Veiga
12/12/2024	Quinta-feira					
13/12/2024	Sexta-feira	6:00	13:06	12:00	18:00	Daiane Veiga
14/12/2024	Sábado					
15/12/2024	Domingo	6:00	13:00	12:00	18:00	Daiane Veiga

Observações: 24 = 01/12/24

Data: 15 / 12 / 24

Assinatura do Colaborador

Assinatura Biogesp  
  
 Jair Martins Amorim  
 Diretor Técnico





SECRETARIA DE SAÚDE  
E HIGIENE

Estrada da Colônia, 2959 - Santa Luzia  
E-mail: sse@ribeiraopires.sp.gov.br Tel. 4622-8090

### CONTROLE DE PRESENÇA

Nome Completo:	DALCIONE DOMINGUES ROCHA DOS SANTOS
Cargo:	TÉCNICO DE ENFERMAGEM
Local de Trabalho:	UPA SANTA LUZIA
Período: DEZEMBRO / 2024	16/11/2024 a 15/12/2024

Dia	Dia Semana	Primeiro Período		Segundo Período		Assinatura:
		Entrada	Intervalo	Retorno	Saída	
16/11/2024	Sábado	__:	__:	__:	__:	
17/11/2024	Domingo	__:	__:	__:	__:	
18/11/2024	Segunda-feira	__:	__:	__:	__:	
19/11/2024	Terça-feira	__:	__:	__:	__:	
20/11/2024	Quarta-feira	__:	__:	__:	__:	
21/11/2024	Quinta-feira	__:	__:	__:	__:	
22/11/2024	Sexta-feira	__:	__:	__:	__:	
23/11/2024	Sábado	__:	__:	__:	__:	
24/11/2024	Domingo	__:	__:	__:	__:	
25/11/2024	Segunda-feira	__:	__:	__:	__:	
26/11/2024	Terça-feira	__:	__:	__:	__:	
27/11/2024	Quarta-feira	__:	__:	__:	__:	
28/11/2024	Quinta-feira	__:	__:	__:	__:	
29/11/2024	Sexta-feira	__:	__:	__:	__:	
30/11/2024	Sábado	__:	__:	__:	__:	
01/12/2024	Domingo	__:	__:	__:	__:	
02/12/2024	Segunda-feira	__:	__:	__:	__:	
03/12/2024	Terça-feira	__:	__:	__:	__:	
04/12/2024	Quarta-feira	__:	__:	__:	__:	
05/12/2024	Quinta-feira	__:	__:	__:	__:	
06/12/2024	Sexta-feira	__:	__:	__:	__:	
07/12/2024	Sábado	__:	__:	__:	__:	
08/12/2024	Domingo	__:	__:	__:	__:	
09/12/2024	Segunda-feira	__:	__:	__:	__:	
10/12/2024	Terça-feira	__:	__:	__:	__:	
11/12/2024	Quarta-feira	__:	__:	__:	__:	
12/12/2024	Quinta-feira	__:	__:	__:	__:	
13/12/2024	Sexta-feira	__:	__:	__:	__:	
14/12/2024	Sábado	__:	__:	__:	__:	
15/12/2024	Domingo	__:	__:	__:	__:	

*Atada*  
*INSS*

Observações:

Data: 16/12/2024

Assinatura do Colaborador

Assinatura Biogesp

**Jair Martins Accorim**  
Diretor Técnico



**CONTROLE DE PRESENÇA**

Nome Completo:	Danielle Feita Barbosa
Cargo:	Enfermeira
Local de Trabalho:	UPA SANTA LUZIA
Período: DEZEMBRO / 2024	16/11/2024 a 15/12/2024

Dia	Dia Semana	Primeiro Período		Segundo Período		Assinatura:
		Entrada	Intervalo	Retorno	Saída	
16/11/2024	Sábado	__ : __	__ : __	__ : __	__ : __	
17/11/2024	Domingo	05 : 55	14 : 00	15 : 00	18 : 20	Barbosa
18/11/2024	Segunda-feira	__ : __	__ : __	__ : __	__ : __	
19/11/2024	Terça-feira	Folga				
20/11/2024	Quarta-feira	__ : __	__ : __	__ : __	__ : __	
21/11/2024	Quinta-feira	05 : 50	13 : 00	14 : 00	18 : 05	Barbosa
22/11/2024	Sexta-feira	__ : __	__ : __	__ : __	__ : __	
23/11/2024	Sábado	05 : 50	11 : 00	12 : 00	18 : 00	Barbosa
24/11/2024	Domingo	__ : __	__ : __	__ : __	__ : __	
25/11/2024	Segunda-feira	05 : 50	13 : 30	14 : 30	18 : 00	Barbosa
26/11/2024	Terça-feira	__ : __	__ : __	__ : __	__ : __	
27/11/2024	Quarta-feira	05 : 50	11 : 00	12 : 00	18 : 00	Barbosa
28/11/2024	Quinta-feira	__ : __	__ : __	__ : __	__ : __	
29/11/2024	Sexta-feira	05 : 50	15 : 00	16 : 00	18 : 40	Barbosa
30/11/2024	Sábado	__ : __	__ : __	__ : __	__ : __	
01/12/2024	Domingo	Folga				
02/12/2024	Segunda-feira	__ : __	__ : __	__ : __	__ : __	
03/12/2024	Terça-feira	05 : 50	11 : 00	12 : 00	18 : 00	Barbosa
04/12/2024	Quarta-feira	__ : __	__ : __	__ : __	__ : __	
05/12/2024	Quinta-feira	05 : 50	14 : 00	15 : 00	18 : 00	Barbosa
06/12/2024	Sexta-feira	__ : __	__ : __	__ : __	__ : __	
07/12/2024	Sábado	13 : 20	__ : __	__ : __	18 : 05	Barbosa
08/12/2024	Domingo	__ : __	__ : __	__ : __	__ : __	
09/12/2024	Segunda-feira	05 : 50	13 : 30	14 : 30	18 : 00	Barbosa
10/12/2024	Terça-feira	__ : __	__ : __	__ : __	__ : __	
11/12/2024	Quarta-feira	05 : 50	13 : 00	14 : 00	18 : 03	Barbosa
12/12/2024	Quinta-feira	__ : __	__ : __	__ : __	__ : __	
13/12/2024	Sexta-feira	05 : 50	14 : 00	15 : 00	18 : 00	Barbosa
14/12/2024	Sábado	__ : __	__ : __	__ : __	__ : __	
15/12/2024	Domingo	05 : 50	13 : 00	14 : 00	18 : 25	Barbosa

31-01-28 Observações:

Data: 15/12/24  
Assinatura do Colaborador: *Barbosa*

Assinatura Biogesp  
  
**Jair Martins Amorim**  
 Diretor Técnico



**CONTROLE DE PRESENÇA**

Nome Completo:	DONIZETE TADEU DA SILVA
Cargo:	TÉCNICO DE ENFERMAGEM
Local de Trabalho:	UPA SANTA LUZIA
Período: DEZEMBRO / 2024	16/11/2024 a 15/12/2024

Dia	Dia Semana	Primeiro Período		Segundo Período		Assinatura:
		Entrada	Intervalo	Retorno	Saída	
16/11/2024	Sábado	17:55	20:00	21:00	—:—	[Signature]
17/11/2024	Domingo	—:—	—:—	—:—	6:00	[Signature]
18/11/2024	Segunda-feira	17:55	20:00	21:00	—:—	[Signature]
19/11/2024	Terça-feira	—:—	—:—	—:—	6:00	[Signature]
20/11/2024	Quarta-feira	17:55	20:00	21:00	—:—	[Signature]
21/11/2024	Quinta-feira	—:—	—:—	—:—	6:00	[Signature]
22/11/2024	Sexta-feira	17:55	20:00	21:00	—:—	[Signature]
23/11/2024	Sábado	—:—	—:—	—:—	6:00	[Signature]
24/11/2024	Domingo	FOLGA	FOLGA	FOLGA	—:—	[Signature]
25/11/2024	Segunda-feira	—:—	—:—	—:—	—:—	[Signature]
26/11/2024	Terça-feira	17:55	20:00	21:00	—:—	[Signature]
27/11/2024	Quarta-feira	—:—	—:—	—:—	6:00	[Signature]
28/11/2024	Quinta-feira	17:55	20:00	21:00	—:—	[Signature]
29/11/2024	Sexta-feira	—:—	—:—	—:—	6:00	[Signature]
30/11/2024	Sábado	17:55	20:00	21:00	—:—	[Signature]
01/12/2024	Domingo	—:—	—:—	—:—	6:00	[Signature]
02/12/2024	Segunda-feira	17:55	20:00	21:00	—:—	[Signature]
03/12/2024	Terça-feira	—:—	—:—	—:—	6:00	[Signature]
04/12/2024	Quarta-feira	17:55	20:00	21:00	—:—	[Signature]
05/12/2024	Quinta-feira	—:—	—:—	—:—	6:00	[Signature]
06/12/2024	Sexta-feira	17:55	20:00	21:00	—:—	[Signature]
07/12/2024	Sábado	—:—	—:—	—:—	6:00	[Signature]
08/12/2024	Domingo	FOLSO	FOLSO	FOLSO	—:—	[Signature]
09/12/2024	Segunda-feira	—:—	—:—	—:—	—:—	[Signature]
10/12/2024	Terça-feira	17:55	20:00	21:00	—:—	[Signature]
11/12/2024	Quarta-feira	—:—	—:—	—:—	6:00	[Signature]
12/12/2024	Quinta-feira	17:55	20:00	21:00	—:—	[Signature]
13/12/2024	Sexta-feira	—:—	—:—	—:—	6:00	[Signature]
14/12/2024	Sábado	17:50	20:00	21:00	—:—	[Signature]
15/12/2024	Domingo	—:—	—:—	—:—	6:00	[Signature]

Observações:

 Data: 14/12/2024  
 [Signature]  
 Assinatura do Colaborador

 [Signature]  
 Assinatura Biogesp  
**Jair Martins Amorim**  
 Diretor Técnico





SECRETARIA DE SAÚDE  
E HIGIENE

Estádio da Colônia, 2942 - Santa Luzia  
E-mail: os@ribeiraopires.sp.gov.br Tel: 1921-6000

### CONTROLE DE PRESENÇA

Nome Completo:	EDILAINÉ APARECIDA CAVALARI
Cargo:	ENFERMEIRA
Local de Trabalho:	UPA SANTA LUZIA
Período: DEZEMBRO / 2024	16/11/2024 a 15/12/2024

Dia	Dia Semana	Primeiro Período		Segundo Período		Assinatura:
		Entrada	Intervalo	Retorno	Saída	
16/11/2024	Sábado	___:___	___:___	___:___	06:03	<i>[Signature]</i>
17/11/2024	Domingo	17:00	20:00	21:00	___:___	<i>[Signature]</i>
18/11/2024	Segunda-feira	___:___	___:___	___:___	06:10	<i>[Signature]</i>
19/11/2024	Terça-feira	17:50	20:00	21:00	___:___	<i>[Signature]</i>
20/11/2024	Quarta-feira	___:___	___:___	___:___	06:06	<i>[Signature]</i>
21/11/2024	Quinta-feira	17:50	20:00	21:00	___:___	<i>[Signature]</i>
22/11/2024	Sexta-feira	___:___	___:___	___:___	06:03	<i>[Signature]</i>
23/11/2024	Sábado	___:___	<i>[folga]</i>	___:___	___:___	<i>[Signature]</i>
24/11/2024	Domingo	___:___	___:___	___:___	___:___	
25/11/2024	Segunda-feira	17:00	20:00	21:00	___:___	<i>[Signature]</i>
26/11/2024	Terça-feira	___:___	___:___	___:___	06:00	<i>[Signature]</i>
27/11/2024	Quarta-feira	17:50	20:00	21:00	___:___	<i>[Signature]</i>
28/11/2024	Quinta-feira	___:___	___:___	___:___	06:03	<i>[Signature]</i>
29/11/2024	Sexta-feira	17:50	20:00	21:00	___:___	<i>[Signature]</i>
30/11/2024	Sábado	___:___	___:___	___:___	06:06	<i>[Signature]</i>
01/12/2024	Domingo	17:50	20:00	21:00	___:___	<i>[Signature]</i>
02/12/2024	Segunda-feira	___:___	___:___	___:___	06:00	<i>[Signature]</i>
03/12/2024	Terça-feira	17:00	20:00	21:00	___:___	<i>[Signature]</i>
04/12/2024	Quarta-feira	___:___	___:___	___:___	06:00	<i>[Signature]</i>
05/12/2024	Quinta-feira	17:50	20:00	21:00	___:___	<i>[Signature]</i>
06/12/2024	Sexta-feira	___:___	___:___	___:___	06:01	<i>[Signature]</i>
07/12/2024	Sábado	17:50	20:00	21:00	___:___	<i>[Signature]</i>
08/12/2024	Domingo	___:___	___:___	___:___	06:02	<i>[Signature]</i>
09/12/2024	Segunda-feira	17:00	20:00	21:00	___:___	<i>[Signature]</i>
10/12/2024	Terça-feira	___:___	___:___	___:___	06:00	<i>[Signature]</i>
11/12/2024	Quarta-feira	___:___	<i>[folga]</i>	___:___	___:___	
12/12/2024	Quinta-feira	___:___	___:___	___:___	___:___	
13/12/2024	Sexta-feira	17:50	20:00	21:00	___:___	<i>[Signature]</i>
14/12/2024	Sábado	___:___	___:___	___:___	06:01	<i>[Signature]</i>
15/12/2024	Domingo	17:00	20:00	21:00	06:02	<i>[Signature]</i>

341=00:44

Observações:

Data: 16/12/2024

Assinatura do Colaborador

*[Signature]*

Assinatura Bioges

Jair Martins Amorim  
Diretor Técnico  
Biogesp



**CONTROLE DE PRESENÇA**

Nome Completo:	EDNEIA REGINA PIRES FRANCISCO
Cargo:	TÉCNICO DE ENFERMAGEM
Local de Trabalho:	UPA SANTA LUZIA
Período: DEZEMBRO / 2024	16/11/2024 a 15/12/2024

Dia	Dia Semana	Primeiro Período		Segundo Período		Assinatura:
		Entrada	Intervalo	Retorno	Saída	
16/11/2024	Sábado	<i>folga</i>	__ : __	__ : __	__ : __	
17/11/2024	Domingo	__ : __	__ : __	__ : __	__ : __	
18/11/2024	Segunda-feira	6 : 00	13 : 00	13 : 00	18 : 00	<i>Edneia R Pires Francisco</i>
19/11/2024	Terça-feira	__ : __	__ : __	__ : __	__ : __	
20/11/2024	Quarta-feira	5 : 55	13 : 00	13 : 00	18 : 00	<i>Edneia R Pires Francisco</i>
21/11/2024	Quinta-feira	__ : __	__ : __	__ : __	__ : __	
22/11/2024	Sexta-feira	5 : 55	13 : 00	13 : 00	18 : 00	<i>Edneia R Pires Francisco</i>
23/11/2024	Sábado	__ : __	__ : __	__ : __	__ : __	
24/11/2024	Domingo	6 : 00	13 : 00	13 : 00	18 : 00	<i>Edneia R Pires Francisco</i>
25/11/2024	Segunda-feira	__ : __	__ : __	__ : __	__ : __	
26/11/2024	Terça-feira	6 : 00	13 : 00	13 : 00	18 : 00	<i>Edneia R Pires Francisco</i>
27/11/2024	Quarta-feira	__ : __	__ : __	__ : __	__ : __	
28/11/2024	Quinta-feira	6 : 00	13 : 00	13 : 00	18 : 00	<i>Edneia R Pires Francisco</i>
29/11/2024	Sexta-feira	__ : __	__ : __	__ : __	__ : __	
30/11/2024	Sábado	6 : 00	13 : 00	13 : 00	18 : 00	<i>Edneia R Pires Francisco</i>
01/12/2024	Domingo	__ : __	__ : __	__ : __	__ : __	
02/12/2024	Segunda-feira	6 : 00	13 : 00	13 : 00	18 : 00	<i>Edneia R Pires Francisco</i>
03/12/2024	Terça-feira	__ : __	__ : __	__ : __	__ : __	
04/12/2024	Quarta-feira	6 : 00	13 : 00	13 : 00	18 : 00	<i>Edneia R Pires Francisco</i>
05/12/2024	Quinta-feira	__ : __	__ : __	__ : __	__ : __	
06/12/2024	Sexta-feira	<i>folga</i>	__ : __	__ : __	__ : __	
07/12/2024	Sábado	__ : __	__ : __	__ : __	__ : __	
08/12/2024	Domingo	6 : 00	13 : 00	13 : 00	18 : 00	<i>Edneia R Pires Francisco</i>
09/12/2024	Segunda-feira	__ : __	__ : __	__ : __	__ : __	
10/12/2024	Terça-feira	6 : 00	12 : 15	13 : 15	18 : 00	<i>Edneia R Pires Francisco</i>
11/12/2024	Quarta-feira	__ : __	__ : __	__ : __	__ : __	
12/12/2024	Quinta-feira	6 : 00	13 : 00	13 : 00	18 : 00	<i>Edneia R Pires Francisco</i>
13/12/2024	Sexta-feira	__ : __	__ : __	__ : __	__ : __	
14/12/2024	Sábado	6 : 00	13 : 00	13 : 00	18 : 00	<i>Edneia R Pires Francisco</i>
15/12/2024	Domingo	__ : __	__ : __	__ : __	__ : __	

Observações:

 Data: *14/12/2024*

Assinatura do Colaborador

*Edneia R Pires Francisco*

Edneia Regina Pires Francisco Biogesp  
 COREN-SP: 1436497-TE

*Jair Martins Américo*  
 Diretor Técnico  
 Biogesp





SECRETARIA DE SAÚDE  
E HIGIENE

Estrada da Colônia, 2959 - Santa Luzia  
E-mail: ss@ribeiraopires.sp.gov.br Tel: 4822-8000

### CONTROLE DE PRESENÇA

Nome Completo:	EDSON MARTINS DE OLIVEIRA
Cargo:	TÉCNICO DE RADIOLOGIA
Local de Trabalho:	UPA SANTA LUZIA
Período: NOVENBRO / 2024	16/11/2024 a 15/12/2024

Dia	Dia Semana	Primeiro Período		Segundo Período		Assinatura:
		Entrada	Intervalo	Retorno	Saída	
16/11/2024	Sábado	___:___	___:___	___:___	___:___	
17/11/2024	Domingo	___:___	___:___	___:___	___:___	
18/11/2024	Segunda-feira	11:00	___:___	___:___	21:00	Edson Martins
19/11/2024	Terça-feira	___:___	___:___	___:___	___:___	
20/11/2024	Quarta-feira	___:___	___:___	___:___	___:___	
21/11/2024	Quinta-feira	11:00	___:___	___:___	21:00	Edson Martins
22/11/2024	Sexta-feira	___:___	___:___	___:___	___:___	
23/11/2024	Sábado	10:00	___:___	___:___	17:00	Edson Martins
24/11/2024	Domingo	___:___	___:___	___:___	___:___	
25/11/2024	Segunda-feira	11:00	___:___	___:___	21:00	Edson Martins
26/11/2024	Terça-feira	___:___	___:___	___:___	___:___	
27/11/2024	Quarta-feira	___:___	___:___	___:___	___:___	
28/11/2024	Quinta-feira	11:00	___:___	___:___	21:00	Edson Martins
29/11/2024	Sexta-feira	___:___	___:___	___:___	___:___	
30/11/2024	Sábado	___:___	___:___	___:___	___:___	
01/12/2024	Domingo	___:___	___:___	___:___	___:___	
02/12/2024	Segunda-feira	07:00	___:___	___:___	21:00	Edson Martins
03/12/2024	Terça-feira	___:___	___:___	___:___	___:___	
04/12/2024	Quarta-feira	___:___	___:___	___:___	___:___	
05/12/2024	Quinta-feira	11:00	___:___	___:___	21:00	Edson Martins
06/12/2024	Sexta-feira	___:___	___:___	___:___	___:___	
07/12/2024	Sábado	___:___	___:___	___:___	___:___	
08/12/2024	Domingo	___:___	___:___	___:___	___:___	
09/12/2024	Segunda-feira	11:00	___:___	___:___	21:00	Edson Martins
10/12/2024	Terça-feira	___:___	___:___	___:___	___:___	
11/12/2024	Quarta-feira	07:00	___:___	___:___	11:00	Edson Martins
12/12/2024	Quinta-feira	11:00	___:___	___:___	21:00	Edson Martins
13/12/2024	Sexta-feira	___:___	___:___	___:___	___:___	
14/12/2024	Sábado	___:___	___:___	___:___	___:___	
15/12/2024	Domingo	___:___	___:___	___:___	___:___	

Observações:

9

Data: 12/12/2024

Assinatura do Colaborador

*Edson Martins de Oliveira*

Assinatura Biogesp

Jair Martins

Diretor





ESTADO DE SÃO PAULO  
RIBEIRÃO  
PIRES



SECRETARIA DE SAÚDE  
E HIGIENE

Estrada da Colônia, 2999 - Santa Luzia  
E-mail: ss@ribeiraopires.sp.gov.br Tel: 5622-8020

### CONTROLE DE PRESENÇA

Nome Completo:	ELAINE CRISTINA OLIVEIRA SOUZA
Cargo:	TÉCNICO DE IMOBILIZAÇÃO ORTOPÉDICA
Local de Trabalho:	UPA SANTA LUZIA
Período: NOVENBRO / 2024	16/11/2024 a 15/12/2024

Dia	Dia Semana	Primeiro Período		Segundo Período		Assinatura:
		Entrada	Intervalo	Retorno	Saída	
16/11/2024	Sábado	___:___	___:___	___:___	___:___	
17/11/2024	Domingo	05:50	12:30	13:30	18:00	
18/11/2024	Segunda-feira	___:___	___:___	___:___	___:___	
19/11/2024	Terça-feira	05:50	12:00	13:00	18:00	
20/11/2024	Quarta-feira	___:___	___:___	___:___	___:___	
21/11/2024	Quinta-feira	05:50	12:00	13:00	18:00	
22/11/2024	Sexta-feira	___:___	___:___	___:___	___:___	
23/11/2024	Sábado	<i>faltou</i>	___:___	___:___	___:___	
24/11/2024	Domingo	___:___	___:___	___:___	___:___	
25/11/2024	Segunda-feira	05:50	12:00	13:00	18:00	
26/11/2024	Terça-feira	___:___	___:___	___:___	___:___	
27/11/2024	Quarta-feira	05:50	12:00	13:00	18:00	
28/11/2024	Quinta-feira	___:___	___:___	___:___	___:___	
29/11/2024	Sexta-feira	05:50	12:00	13:00	18:00	
30/11/2024	Sábado	___:___	___:___	___:___	___:___	
01/12/2024	Domingo	05:50	12:00	13:00	18:00	
02/12/2024	Segunda-feira	___:___	___:___	___:___	___:___	
03/12/2024	Terça-feira	05:50	12:00	13:00	18:00	
04/12/2024	Quarta-feira	___:___	___:___	___:___	___:___	
05/12/2024	Quinta-feira	05:50	12:00	13:00	18:00	
06/12/2024	Sexta-feira	___:___	___:___	___:___	___:___	
07/12/2024	Sábado	05:50	12:00	13:00	18:00	
08/12/2024	Domingo	___:___	___:___	___:___	___:___	
09/12/2024	Segunda-feira	05:50	12:00	13:00	18:00	
10/12/2024	Terça-feira	___:___	___:___	___:___	___:___	
11/12/2024	Quarta-feira	05:50	12:00	13:00	18:00	
12/12/2024	Quinta-feira	___:___	___:___	___:___	___:___	
13/12/2024	Sexta-feira	05:50	12:00	13:00	18:00	
14/12/2024	Sábado	___:___	___:___	___:___	___:___	
15/12/2024	Domingo	05:50	12:00	13:00	18:00	

Observações:

Data: 15 / 12 / 2024

Assinatura do Colaborador

Assinatura Biogesp

Jair Martins Amorim  
Diretor TEL: (11) 5622-8020  
Biogesp



**CONTROLE DE PRESENÇA**

Nome Completo: Clairine do Mota Reis Oliveira  
 Cargo: Técnica de Enfermagem  
 Local de Trabalho: UPA SANTA LUZIA  
 Período: DEZEMBRO / 2024 16/11/2024 a 15/12/2024

Dia	Dia Semana	Primeiro Período		Segundo Período		Assinatura:
		Entrada	Intervalo	Retorno	Saída	
16/11/2024	Sábado	—:—	—:—	—:—	—:—	
17/11/2024	Domingo	05:50	13:34	14:34	18:00	<i>[Signature]</i>
18/11/2024	Segunda-feira	—:—	—:—	—:—	—:—	
19/11/2024	Terça-feira	05:50	14:05	15:05	18:00	<i>[Signature]</i>
20/11/2024	Quarta-feira	—:—	—:—	—:—	—:—	
21/11/2024	Quinta-feira	05:50	13:00	14:00	18:00	<i>[Signature]</i>
22/11/2024	Sexta-feira	—:—	—:—	—:—	—:—	
23/11/2024	Sábado	05:50	14:11	15:11	18:00	<i>[Signature]</i>
24/11/2024	Domingo	—:—	—:—	—:—	—:—	
25/11/2024	Segunda-feira	05:50	11:04	12:05	18:00	<i>[Signature]</i>
26/11/2024	Terça-feira	—:—	—:—	—:—	—:—	
27/11/2024	Quarta-feira	folga		—:—	—:—	
28/11/2024	Quinta-feira	—:—	—:—	—:—	—:—	
29/11/2024	Sexta-feira	05:50	13:30	14:30	18:00	<i>[Signature]</i>
30/11/2024	Sábado	—:—	—:—	—:—	—:—	
01/12/2024	Domingo	folga		—:—	—:—	
02/12/2024	Segunda-feira	—:—	—:—	—:—	—:—	
03/12/2024	Terça-feira	05:50	13:00	14:00	18:00	<i>[Signature]</i>
04/12/2024	Quarta-feira	09:45	13:30	14:30	18:00	<i>[Signature]</i>
05/12/2024	Quinta-feira	05:50	13:23	14:23	18:00	<i>[Signature]</i>
06/12/2024	Sexta-feira	—:—	—:—	—:—	—:—	
07/12/2024	Sábado	05:50	12:00	13:00	18:00	<i>[Signature]</i>
08/12/2024	Domingo	—:—	—:—	—:—	—:—	
09/12/2024	Segunda-feira	05:50	13:10	14:10	18:00	<i>[Signature]</i>
10/12/2024	Terça-feira	—:—	—:—	—:—	—:—	
11/12/2024	Quarta-feira	05:50	13:05	14:05	18:00	<i>[Signature]</i>
12/12/2024	Quinta-feira	—:—	—:—	—:—	—:—	
13/12/2024	Sexta-feira	05:50	13:30	14:30	18:35	<i>[Signature]</i>
14/12/2024	Sábado	—:—	—:—	—:—	—:—	
15/12/2024	Domingo	05:50	13:07	14:07	18:00	<i>[Signature]</i>

Observações:

30 = 00:35

 Data: 15/12/2024

Assinatura do Colaborador

 Assinatura Biogesp  

 Jair Martins Amorim  
 Diretor Técnico





SECRETARIA DE SAÚDE  
E HIGIENE

Estação da Colônia, 3959 - Santa Luzia  
E-mail: vs@ribeiraopires.sp.gov.br Tel: (11) 221-6000

### CONTROLE DE PRESENÇA

Nome Completo:	ELETEIA LILIAN DA SILVA MORAES
Cargo:	ENFERMEIRA
Local de Trabalho:	UPA SANTA LUZIA
Período: DEZEMBRO / 2024	16/11/2024 a 15/12/2024

Dia	Dia Semana	Primeiro Período		Segundo Período		Assinatura:	
		Entrada	Intervalo	Retorno	Saída		
16/11/2024	Sábado	—:—	—:—	—:—	—:—		
17/11/2024	Domingo	17:50	21:00	22:00	06:04	<i>[Signature]</i>	
18/11/2024	Segunda-feira	—:—	—:—	—:—	—:—		
19/11/2024	Terça-feira	17:50	21:00	22:00	06:00	<i>[Signature]</i>	
20/11/2024	Quarta-feira	—:—	—:—	—:—	—:—		
21/11/2024	Quinta-feira	17:50	21:00	22:00	06:00	<i>[Signature]</i>	
22/11/2024	Sexta-feira	—:—	—:—	—:—	—:—		
23/11/2024	Sábado	17:50	21:00	22:00	06:00	<i>[Signature]</i>	
24/11/2024	Domingo	—:—	—:—	—:—	—:—		
25/11/2024	Segunda-feira	17:50	21:00	22:00	06:00	<i>[Signature]</i>	
26/11/2024	Terça-feira	—:—	—:—	—:—	—:—		
27/11/2024	Quarta-feira	Folga: mensal				—:—	
28/11/2024	Quinta-feira	—:—	—:—	—:—	—:—		
29/11/2024	Sexta-feira	17:50	21:00	22:00	06:00	<i>[Signature]</i>	
30/11/2024	Sábado	—:—	—:—	—:—	—:—		
01/12/2024	Domingo	17:50	21:00	22:00	06:15	<i>[Signature]</i>	
02/12/2024	Segunda-feira	—:—	—:—	—:—	—:—		
03/12/2024	Terça-feira	17:50	21:00	22:00	06:12	<i>[Signature]</i>	
04/12/2024	Quarta-feira	—:—	—:—	—:—	—:—		
05/12/2024	Quinta-feira	17:50	21:00	22:00	06:09	<i>[Signature]</i>	
06/12/2024	Sexta-feira	—:—	—:—	—:—	—:—		
07/12/2024	Sábado	17:50	21:00	22:00	06:05	<i>[Signature]</i>	
08/12/2024	Domingo	—:—	—:—	—:—	—:—		
09/12/2024	Segunda-feira	17:00	21:00	22:00	06:07	<i>[Signature]</i>	
10/12/2024	Terça-feira	—:—	—:—	—:—	—:—		
11/12/2024	Quarta-feira	17:00	21:00	22:00	06:17	<i>[Signature]</i>	
12/12/2024	Quinta-feira	—:—	—:—	—:—	—:—		
13/12/2024	Sexta-feira	17:00	21:00	22:00	06:02	<i>[Signature]</i>	
14/12/2024	Sábado	—:—	—:—	—:—	—:—		
15/12/2024	Domingo	Folga: mensal				—:—	

Observações: 31=01:02

Data: 16 / 12 / 24

Assinatura do Colaborador  
*[Signature]*

Assinatura Biogesp  
*[Signature]*  
Jair Martins A. Acri. n  
Diretor Técnico  
Biogesp



**CONTROLE DE PRESEÇA**

Nome Completo: Eliane Ap. de Lora  
 Cargo: Téc. de Enfermagem  
 Local de Trabalho: UPA SANTA LUZIA  
 Período: DEZEMBRO / 2024 16/11/2024 a 15/12/2024

Dia	Dia Semana	Primeiro Período		Segundo Período		Assinatura:
		Entrada	Intervalo	Retorno	Saída	
16/11/2024	Sábado	18:00	23:00	24:00	06:00	
17/11/2024	Domingo					
18/11/2024	Segunda-feira	18:00	23:00	24:00	06:00	
19/11/2024	Terça-feira				06:00	
20/11/2024	Quarta-feira	18:00	23:00	24:00		
21/11/2024	Quinta-feira				06:00	
22/11/2024	Sexta-feira	18:00	23:00	24:00		
23/11/2024	Sábado				06:00	
24/11/2024	Domingo	17:55	23:00	24:00		
25/11/2024	Segunda-feira				06:00	
26/11/2024	Terça-feira	17:55	23:00	24:00		
27/11/2024	Quarta-feira				06:00	
28/11/2024	Quinta-feira	18:00	23:00	24:00		
29/11/2024	Sexta-feira				06:00	
30/11/2024	Sábado	<u>folga</u>				
01/12/2024	Domingo					
02/12/2024	Segunda-feira	18:00	23:00	24:00		
03/12/2024	Terça-feira				06:00	
04/12/2024	Quarta-feira	18:00	23:00	24:00		
05/12/2024	Quinta-feira				06:00	
06/12/2024	Sexta-feira	18:00	23:00	24:00		
07/12/2024	Sábado				06:00	
08/12/2024	Domingo	<u>folga</u>				
09/12/2024	Segunda-feira					
10/12/2024	Terça-feira	18:00	23:00	24:00		
11/12/2024	Quarta-feira				06:00	
12/12/2024	Quinta-feira	18:00	23:00	24:00		
13/12/2024	Sexta-feira				06:00	
14/12/2024	Sábado	18:15	23:00	24:00		
15/12/2024	Domingo				06:00	

Observações:

Data: 15/12/2024

Assinatura do Colaborador  
Eliane Ap. de Lora  
 Téc. de Enfermagem  
 UPA Santa Luzia

Assinatura Biogesp  
Jair Martins A. Scrin  
 Diretor Técnico  
 biogesp





ESPECIALIDADE  
RIBEIRÃO  
PIRES



SECRETARIA DE SAÚDE  
E HIGIENE

Estrada da Colônia, 2952 - Santa Luzia  
E-mail: es@ribeiraopires.sp.gov.br Tel: 4622-8000

### CONTROLE DE PRESENÇA

Nome Completo:	ELIDA MARTINS TERUEL
Cargo:	SUPERVISORA DE RECEPÇÃO
Local de Trabalho:	UPA SANTA LUZIA
Período: NOVEMBRO / 2024	16/11/2024 a 15/12/2024

Dia	Dia Semana	Primeiro Período		Segundo Período		Assinatura:
		Entrada	Intervalo	Retorno	Saída	
16/11/2024	Sábado	17:55	21:00	22:00	06:00	Elida
17/11/2024	Domingo	—:—	—:—	—:—	—:—	
18/11/2024	Segunda-feira	17:50	22:00	23:00	06:00	Elida
19/11/2024	Terça-feira	—:—	—:—	—:—	—:—	
20/11/2024	Quarta-feira	17:50	21:00	22:00	06:00	Elida
21/11/2024	Quinta-feira	—:—	—:—	—:—	—:—	
22/11/2024	Sexta-feira	17:50	21:00	22:00	06:00	Elida
23/11/2024	Sábado	—:—	—:—	—:—	—:—	
24/11/2024	Domingo	18:00	21:00	22:00	06:00	Elida
25/11/2024	Segunda-feira	—:—	—:—	—:—	—:—	
26/11/2024	Terça-feira	17:50	21:00	22:00	06:00	Elida
27/11/2024	Quarta-feira	—:—	—:—	—:—	—:—	
28/11/2024	Quinta-feira	10:00	14:30	15:30	22:00	Elida
29/11/2024	Sexta-feira	—:—	—:—	—:—	—:—	
30/11/2024	Sábado	—:—	—:—	—:—	—:—	Elida
01/12/2024	Domingo	—:—	—:—	—:—	—:—	
02/12/2024	Segunda-feira	—:—	—:—	—:—	—:—	Elida
03/12/2024	Terça-feira	—:—	—:—	—:—	—:—	
04/12/2024	Quarta-feira	17:50	21:00	22:00	06:00	Elida
05/12/2024	Quinta-feira	—:—	—:—	—:—	—:—	
06/12/2024	Sexta-feira	18:00	21:00	22:00	06:00	Elida
07/12/2024	Sábado	—:—	—:—	—:—	—:—	
08/12/2024	Domingo	18:00	21:00	22:00	06:00	Elida
09/12/2024	Segunda-feira	—:—	—:—	—:—	—:—	
10/12/2024	Terça-feira	18:00	22:00	23:00	06:00	Elida
11/12/2024	Quarta-feira	—:—	—:—	—:—	—:—	
12/12/2024	Quinta-feira	18:00	21:30	22:30	06:00	Elida
13/12/2024	Sexta-feira	—:—	—:—	—:—	—:—	
14/12/2024	Sábado	—:—	—:—	—:—	—:—	Elida
15/12/2024	Domingo	—:—	—:—	—:—	—:—	

Observações:

Data: 15/12/24

Assinatura do Colaborador

Elida M. Teruel  
Supervisora de Recepção

Assinatura Biogesp

Jair Martins Azeiteiro  
Diretor Técnico





CONTROLE DE PRESENÇA

Nome Completo:	ELIETE DO CARMO DE PAULA
Cargo:	TÉCNICO DE ENFERMAGEM
Local de Trabalho:	UPA SANTA LUZIA
Período: DEZEMBRO / 2024	16/11/2024 a 15/12/2024

Dia	Dia Semana	Primeiro Período		Segundo Período		Assinatura:
		Entrada	Intervalo	Retorno	Saída	
16/11/2024	Sábado	Folga mensal				Eliete
17/11/2024	Domingo					
18/11/2024	Segunda-feira	17:55h	22:00h	23:00h	06:00h	Eliete
19/11/2024	Terça-feira	17:50h	22:00h	23:00h	06:00h	Eliete
20/11/2024	Quarta-feira	17:50h	22:00h	23:00h	06:00h	Eliete
21/11/2024	Quinta-feira	17:55h	22:00h	23:00h	06:00h	Eliete
22/11/2024	Sexta-feira	17:55h	22:00h	23:00h	06:00h	Eliete
23/11/2024	Sábado					
24/11/2024	Domingo					
25/11/2024	Segunda-feira	17:50h	22:00h	23:00h	06:00h	Eliete
26/11/2024	Terça-feira	17:50h	22:00h	23:00h	06:00h	Eliete
27/11/2024	Quarta-feira	17:50h	22:00h	23:00h	06:00h	Eliete
28/11/2024	Quinta-feira	17:50h	22:00h	23:00h	06:00h	Eliete
29/11/2024	Sexta-feira	17:50h	22:00h	23:00h	06:00h	Eliete
30/11/2024	Sábado					
01/12/2024	Domingo					
02/12/2024	Segunda-feira	17:50h	22:00h	23:00h	06:00h	Eliete
03/12/2024	Terça-feira	17:50h	22:00h	23:00h	06:00h	Eliete
04/12/2024	Quarta-feira	17:50h	22:00h	23:00h	06:00h	Eliete
05/12/2024	Quinta-feira	17:50h	22:00h	23:00h	06:00h	Eliete
06/12/2024	Sexta-feira	Folga mensal				Eliete
07/12/2024	Sábado					
08/12/2024	Domingo					
09/12/2024	Segunda-feira	17:50h	22:00h	23:00h	06:00h	Eliete
10/12/2024	Terça-feira	17:50h	22:00h	23:00h	06:00h	Eliete
11/12/2024	Quarta-feira	17:50h	22:00h	23:00h	06:00h	Eliete
12/12/2024	Quinta-feira	17:50h	22:00h	23:00h	06:00h	Eliete
13/12/2024	Sexta-feira	18:00h	22:00h	23:00h	06:00h	Eliete
14/12/2024	Sábado					
15/12/2024	Domingo					

31: 00:39

Observações:

Data 14/12/2024

Assinatura do Colaborador  
Eliete do Carmo de Paula

Assinatura Biogesp  
Jair Martins Bastian  
Diretor Técnico





SECRETARIA DE SAÚDE  
E HIGIENE

Estrada da Colônia, 2952 - Santa Luzia  
E-mail: es@ribeiraopires.sp.gov.br Tel: 4622-8000

### CONTROLE DE PRESENÇA

Nome Completo:	ESTEFANO BETONI SZKLARSKI
Cargo:	MOTORISTA DE AMBULÂNCIA
Local de Trabalho:	UPA SANTA LUZIA
Período: NOVENBRO / 2024	16/11/2024 a 15/12/2024

Dia	Dia Semana	Primeiro Período		Segundo Período		Assinatura:
		Entrada	Intervalo	Retorno	Saída	
16/11/2024	Sábado	__ : __	__ : __	__ : __	__ : __	
17/11/2024	Domingo	06 : 00	12 : 00	13 : 00	18 : 00	<i>[Signature]</i>
18/11/2024	Segunda-feira	__ : __	__ : __	__ : __	__ : __	
19/11/2024	Terça-feira	06 : 00	12 : 00	13 : 00	18 : 00	<i>[Signature]</i>
20/11/2024	Quarta-feira	__ : __	__ : __	__ : __	__ : __	
21/11/2024	Quinta-feira	06 : 00	12 : 00	13 : 00	18 : 00	<i>[Signature]</i>
22/11/2024	Sexta-feira	__ : __	__ : __	__ : __	__ : __	
23/11/2024	Sábado	FOLGA	__ : __	__ : __	__ : __	<i>[Signature]</i>
24/11/2024	Domingo	__ : __	__ : __	__ : __	__ : __	
25/11/2024	Segunda-feira	06 : 00	12 : 00	13 : 00	18 : 00	<i>[Signature]</i>
26/11/2024	Terça-feira	06 : 00	12 : 00	13 : 00	18 : 00	<i>[Signature]</i> (EXTRA)
27/11/2024	Quarta-feira	06 : 00	12 : 00	13 : 00	18 : 00	<i>[Signature]</i>
28/11/2024	Quinta-feira	__ : __	__ : __	__ : __	__ : __	
29/11/2024	Sexta-feira	06 : 00	12 : 00	13 : 00	18 : 00	<i>[Signature]</i>
30/11/2024	Sábado	__ : __	__ : __	__ : __	__ : __	
01/12/2024	Domingo	06 : 00	12 : 00	13 : 00	18 : 00	<i>[Signature]</i>
02/12/2024	Segunda-feira	__ : __	__ : __	__ : __	__ : __	
03/12/2024	Terça-feira	06 : 00	12 : 00	13 : 00	18 : 00	<i>[Signature]</i>
04/12/2024	Quarta-feira	__ : __	__ : __	__ : __	__ : __	
05/12/2024	Quinta-feira	06 : 00	12 : 00	13 : 00	18 : 00	<i>[Signature]</i>
06/12/2024	Sexta-feira	__ : __	__ : __	__ : __	__ : __	
07/12/2024	Sábado	FOLGA	__ : __	__ : __	__ : __	<i>[Signature]</i>
08/12/2024	Domingo	__ : __	__ : __	__ : __	__ : __	
09/12/2024	Segunda-feira	06 : 00	12 : 00	13 : 00	19 : 30	<i>[Signature]</i>
10/12/2024	Terça-feira	__ : __	__ : __	__ : __	__ : __	
11/12/2024	Quarta-feira	06 : 00	12 : 00	13 : 00	18 : 00	<i>[Signature]</i>
12/12/2024	Quinta-feira	__ : __	__ : __	__ : __	__ : __	
13/12/2024	Sexta-feira	06 : 00	12 : 00	13 : 00	19 : 00	<i>[Signature]</i>
14/12/2024	Sábado	__ : __	__ : __	__ : __	__ : __	
15/12/2024	Domingo	06 : 00	12 : 00	13 : 00	18 : 30	<i>[Signature]</i>

BW-04130 Observações:

Data: 15/12/2024

Assinatura do Colaborador  
*Estefano Betoni Szklarski*

Assinatura Biogesp  
*Jair Martins Assis*  
 Diretor Técnico  
 Biogesp





SECRETARIA DE SAÚDE E HIGIENE

Distrito da Colônia, 2840 - Santa Luzia  
E-mail: seg@biogesp.ribrapir.sp.gov.br Tel: (11) 4621-8000

### CONTROLE DE PRESENÇA

Nome Completo:	FABIANA DIAS DOS SANTOS SILVA
Cargo:	TÉCNICO DE ENFERMAGEM
Local de Trabalho:	UPA SANTA LUZIA
Período: DEZEMBRO / 2024	16/11/2024 a 15/12/2024

Dia	Dia Semana	Primeiro Período		Segundo Período		Assinatura:
		Entrada	Intervalo	Retorno	Saída	
16/11/2024	Sábado	___:___	___:___	___:___	___:___	
17/11/2024	Domingo	17:50	20:00	21:00	06:00	
18/11/2024	Segunda-feira	___:___	___:___	___:___	___:___	
19/11/2024	Terça-feira	Luto	-Falta	___:___	___:___	
20/11/2024	Quarta-feira	___:___	___:___	___:___	___:___	
21/11/2024	Quinta-feira	___:___	___:___	___:___	___:___	
22/11/2024	Sexta-feira	___:___	___:___	___:___	___:___	
23/11/2024	Sábado	17:50	21:00	22:00	06:00	
24/11/2024	Domingo	___:___	___:___	___:___	___:___	
25/11/2024	Segunda-feira	17:50	20:00	21:00	06:00	
26/11/2024	Terça-feira	___:___	___:___	___:___	___:___	
27/11/2024	Quarta-feira	Folga	___:___	___:___	___:___	
28/11/2024	Quinta-feira	___:___	___:___	___:___	___:___	
29/11/2024	Sexta-feira	17:50	21:00	22:00	06:00	
30/11/2024	Sábado	___:___	___:___	___:___	___:___	
01/12/2024	Domingo	17:50	20:00	21:00	06:00	
02/12/2024	Segunda-feira	___:___	___:___	___:___	___:___	
03/12/2024	Terça-feira	17:50	21:00	22:00	06:00	
04/12/2024	Quarta-feira	___:___	___:___	___:___	___:___	
05/12/2024	Quinta-feira	17:50	22:00	23:00	06:00	
06/12/2024	Sexta-feira	___:___	___:___	___:___	___:___	
07/12/2024	Sábado	Folga	___:___	___:___	___:___	
08/12/2024	Domingo	___:___	___:___	___:___	___:___	
09/12/2024	Segunda-feira	17:50	20:00	21:00	06:00	
10/12/2024	Terça-feira	___:___	___:___	___:___	___:___	
11/12/2024	Quarta-feira	17:50	22:00	23:00	06:00	
12/12/2024	Quinta-feira	___:___	___:___	___:___	___:___	
13/12/2024	Sexta-feira	17:50	20:00	21:00	06:00	
14/12/2024	Sábado	___:___	___:___	___:___	___:___	
15/12/2024	Domingo	17:50	21:00	22:00	06:00	
Observações:						

Data: 15/12/24

Assinatura do Colaborador

Assinatura Biogesp

Jair Martins Amorim  
Diretor Técnico  
Biogesp





CONTROLE DE PRESENÇA

Nome Completo: FERNANDA DIAS DE SOUZA  
 Cargo: TÉCNICO DE ENFERMAGEM  
 Local de Trabalho: UPA SANTA LUZIA  
 Período: DEZEMBRO / 2024 16/11/2024 a 15/12/2024

Dia	Dia Semana	Primeiro Período		Segundo Período		Assinatura:
		Entrada	Intervalo	Retorno	Saída	
16/11/2024	Sábado	—:—	—:—	—:—	—:—	
17/11/2024	Domingo	17:30	21:00	22:00	06:00	a
18/11/2024	Segunda-feira	—:—	—:—	—:—	—:—	a
19/11/2024	Terça-feira	folga	folga	folga	—:—	a
20/11/2024	Quarta-feira	—:—	—:—	—:—	—:—	a
21/11/2024	Quinta-feira	17:50	21:00	22:00	—:—	a
22/11/2024	Sexta-feira	17:50	21:00	22:00	06:00	a
23/11/2024	Sábado	—:—	—:—	—:—	06:00	a
24/11/2024	Domingo	—:—	—:—	—:—	06:00	a
25/11/2024	Segunda-feira	17:50	21:00	22:00	—:—	a
26/11/2024	Terça-feira	—:—	—:—	—:—	06:00	a
27/11/2024	Quarta-feira	17:50	21:00	22:00	—:—	a
28/11/2024	Quinta-feira	—:—	—:—	—:—	06:00	a
29/11/2024	Sexta-feira	17:50	20:00	22:00	—:—	a
30/11/2024	Sábado	—:—	—:—	—:—	06:00	a
01/12/2024	Domingo	17:50	21:00	22:00	—:—	a
02/12/2024	Segunda-feira	—:—	—:—	—:—	06:00	a
03/12/2024	Terça-feira	Atestado	Atestado	Atestado	—:—	a
04/12/2024	Quarta-feira	—:—	—:—	—:—	—:—	a
05/12/2024	Quinta-feira	17:50	21:00	22:00	—:—	a
06/12/2024	Sexta-feira	—:—	—:—	—:—	06:00	a
07/12/2024	Sábado	17:50	21:00	22:00	—:—	a
08/12/2024	Domingo	—:—	—:—	—:—	06:00	a
09/12/2024	Segunda-feira	17:55	21:00	22:00	—:—	a
10/12/2024	Terça-feira	—:—	—:—	—:—	06:00	a
11/12/2024	Quarta-feira	17:50	21:00	22:00	—:—	a
12/12/2024	Quinta-feira	—:—	—:—	—:—	06:00	a
13/12/2024	Sexta-feira	folga	folga	—:—	—:—	a
14/12/2024	Sábado	—:—	—:—	—:—	—:—	a
15/12/2024	Domingo	17:55	21:00	22:00	—:—	a

Observações: 06:00 a

Data: 15/12/24

Assinatura do Colaborador  
 Fernanda Dias de Souza  
 COREN-SP 1446242 TE

Assinatura Biogesp  
 Jair Martins Américo  
 Diretor Técnico





ESTADO DE SÃO PAULO  
RIBEIRÃO  
PIRES



SECRETARIA DE SAÚDE  
E HIGIENE

Estrada da Colônia, 2992 - Santa Luzia  
E-mail: rpi@ribeiraopires.sp.gov.br Tel: (11) 3819-8000

### CONTROLE DE PRESENÇA

Nome Completo:	FERNANDA FELIPPELLI
Cargo:	TÉCNICO DE ENFERMAGEM
Local de Trabalho:	UPA SANTA LUZIA
Período: DEZEMBRO / 2024	16/11/2024 a 15/12/2024

Dia	Dia Semana	Primeiro Período		Segundo Período		Assinatura:
		Entrada	Intervalo	Retorno	Saída	
16/11/2024	Sábado	__:	__:	__:	__:	
17/11/2024	Domingo	17:50	20:00	21:00	__:	
18/11/2024	Segunda-feira	__:	__:	__:	06:00	
19/11/2024	Terça-feira	18:00	21:00	22:00	__:	
20/11/2024	Quarta-feira	__:	__:	__:	06:00	
21/11/2024	Quinta-feira	17:50	22:00	23:00	__:	
22/11/2024	Sexta-feira	__:	__:	__:	06:00	
23/11/2024	Sábado	17:50	20:00	21:00	__:	
24/11/2024	Domingo	__:	__:	__:	06:00	
25/11/2024	Segunda-feira	17:55	21:00	22:00	__:	
26/11/2024	Terça-feira	__:	__:	__:	06:00	
27/11/2024	Quarta-feira	18:00	22:00	23:00	__:	
28/11/2024	Quinta-feira	__:	__:	__:	06:00	
29/11/2024	Sexta-feira	Folga	__:	__:	__:	
30/11/2024	Sábado	__:	__:	__:	__:	
01/12/2024	Domingo	17:53	20:00	21:00	__:	
02/12/2024	Segunda-feira	__:	__:	__:	06:00	
03/12/2024	Terça-feira	17:57	21:00	22:00	__:	
04/12/2024	Quarta-feira	__:	__:	__:	06:00	
05/12/2024	Quinta-feira	18:00	22:00	23:00	__:	
06/12/2024	Sexta-feira	__:	__:	__:	06:00	
07/12/2024	Sábado	18:00	20:00	21:00	__:	
08/12/2024	Domingo	__:	__:	__:	06:00	
9/12/2024	Segunda-feira	18:00	21:00	22:00	__:	
10/12/2024	Terça-feira	__:	__:	__:	06:00	
11/12/2024	Quarta-feira	Folga	__:	__:	__:	
12/12/2024	Quinta-feira	__:	__:	__:	__:	
13/12/2024	Sexta-feira	18:00	22:00	23:00	__:	
14/12/2024	Sábado	__:	__:	__:	06:00	
15/12/2024	Domingo	17:50	20:00	21:00	06:00	

Observações:

d

Data: 15/12/24

Assinatura do Colaborador

Fernanda Felippelli  
 COORDENADORA 9486477E

Assinatura Biogesp

Jair Martins Américo  
 Diretor Técnico



**CONTROLE DE PRESENÇA**

Nome Completo:	ELISANGELA CHACON TERUEL
Cargo:	SUPERVISORA DE ENFERMAGEM
Local de Trabalho:	UPA SANTA LUZIA
Período: DEZEMBRO / 2024	16/11/2024 a 15/12/2024

		Primeiro Período		Segundo Período		Assinatura:
Dia	Dia Semana	Entrada	Intervalo	Retorno	Saída	
16/11/2024	Sábado	FÉRIAS	___:___	___:___	___:___	
17/11/2024	Domingo	FÉRIAS	___:___	___:___	___:___	
18/11/2024	Segunda-feira	FÉRIAS	___:___	___:___	___:___	
19/11/2024	Terça-feira	FÉRIAS	___:___	___:___	___:___	
20/11/2024	Quarta-feira	FÉRIAS	___:___	___:___	___:___	
21/11/2024	Quinta-feira	FÉRIAS	___:___	___:___	___:___	
22/11/2024	Sexta-feira	FÉRIAS	___:___	___:___	___:___	
23/11/2024	Sábado	FÉRIAS	___:___	___:___	___:___	
24/11/2024	Domingo	FÉRIAS	___:___	___:___	___:___	
25/11/2024	Segunda-feira	FÉRIAS	___:___	___:___	___:___	
26/11/2024	Terça-feira	FÉRIAS	___:___	___:___	___:___	
27/11/2024	Quarta-feira	FÉRIAS	___:___	___:___	___:___	
28/11/2024	Quinta-feira	FÉRIAS	___:___	___:___	___:___	
29/11/2024	Sexta-feira	FÉRIAS	___:___	___:___	___:___	
30/11/2024	Sábado	FÉRIAS	___:___	___:___	___:___	
01/12/2024	Domingo	FÉRIAS	___:___	___:___	___:___	
02/12/2024	Segunda-feira	FÉRIAS	___:___	___:___	___:___	
03/12/2024	Terça-feira	FÉRIAS	___:___	___:___	___:___	
04/12/2024	Quarta-feira	___:___	___:___	___:___	___:___	
05/12/2024	Quinta-feira	17:30	21:00	22:00	26:00	elisangelar
06/12/2024	Sexta-feira	___:___	___:___	___:___	___:___	
07/12/2024	Sábado	17:30	21:00	22:00	26:00	elisangelar
08/12/2024	Domingo	___:___	___:___	___:___	___:___	
09/12/2024	Segunda-feira	17:30	21:00	22:00	26:00	elisangelar
10/12/2024	Terça-feira	___:___	___:___	___:___	___:___	
11/12/2024	Quarta-feira	Fol: gr	___:___	___:___	___:___	
12/12/2024	Quinta-feira	___:___	___:___	___:___	___:___	
13/12/2024	Sexta-feira	17:30	21:00	22:00	26:00	elisangelar
14/12/2024	Sábado	___:___	___:___	___:___	___:___	
15/12/2024	Domingo	17:30	21:00	22:00	26:00	elisangelar

Observações:

30:00:10

Data: 15, 12, 24

Assinatura do Colaborador

Assinatura Biogesp





ESPANHA RIBEIRO  
PIRES



SECRETARIA DE SAÚDE  
E HIGIENE

Entrada da Colônia, 1950 - Santa Luzia  
E-mail: sse@ribeiraopires.sp.gov.br Tel: 1622-8000

### CONTROLE DE PRESENÇA

Nome Completo:	FERNANDO FORTINE
Cargo:	ENFERMEIRO
Local de Trabalho:	UPA SANTA LUZIA
Período: DEZEMBRO / 2024	16/11/2024 a 15/12/2024

Dia	Dia Semana	Primeiro Período		Segundo Período		Assinatura:
		Entrada	Intervalo	Retorno	Saída	
16/11/2024	Sábado	—:—	—:—	—:—	—:—	
17/11/2024	Domingo	folga	—:—	—:—	—:—	
18/11/2024	Segunda-feira	—:—	—:—	—:—	—:—	
19/11/2024	Terça-feira	18:00	21:00	22:00	—:—	Fernando Fortine
20/11/2024	Quarta-feira	—:—	—:—	—:—	6:00	Fernando Fortine
21/11/2024	Quinta-feira	18:00	21:00	22:00	—:—	Fernando Fortine
22/11/2024	Sexta-feira	—:—	—:—	—:—	6:00	Fernando Fortine
23/11/2024	Sábado	18:00	21:00	22:00	—:—	Fernando Fortine
24/11/2024	Domingo	—:—	—:—	—:—	6:00	Fernando Fortine
25/11/2024	Segunda-feira	18:00	21:00	22:00	—:—	Fernando Fortine
26/11/2024	Terça-feira	—:—	—:—	—:—	6:00	Fernando Fortine
27/11/2024	Quarta-feira	18:00	21:00	22:00	—:—	Fernando Fortine
28/11/2024	Quinta-feira	—:—	—:—	—:—	6:00	Fernando Fortine
29/11/2024	Sexta-feira	18:00	21:00	22:00	—:—	Fernando Fortine
30/11/2024	Sábado	—:—	—:—	—:—	6:00	Fernando Fortine
01/12/2024	Domingo	18:00	21:00	22:00	—:—	Fernando Fortine
02/12/2024	Segunda-feira	—:—	—:—	—:—	6:00	Fernando Fortine
03/12/2024	Terça-feira	18:00	21:00	22:00	—:—	Fernando Fortine
04/12/2024	Quarta-feira	—:—	—:—	—:—	6:00	Fernando Fortine
05/12/2024	Quinta-feira	18:00	21:00	22:00	—:—	Fernando Fortine
06/12/2024	Sexta-feira	—:—	—:—	—:—	6:00	Fernando Fortine
07/12/2024	Sábado	18:00	21:00	22:00	—:—	Fernando Fortine
08/12/2024	Domingo	—:—	—:—	—:—	6:00	Fernando Fortine
09/12/2024	Segunda-feira	18:00	21:00	22:00	—:—	Fernando Fortine
10/12/2024	Terça-feira	—:—	—:—	—:—	6:00	Fernando Fortine
11/12/2024	Quarta-feira	18:00	21:00	22:00	—:—	Fernando Fortine
12/12/2024	Quinta-feira	—:—	—:—	—:—	6:00	Fernando Fortine
13/12/2024	Sexta-feira	folga	—:—	—:—	—:—	
14/12/2024	Sábado	—:—	—:—	—:—	—:—	
15/12/2024	Domingo	18:00	21:00	22:00	—:—	Fernando Fortine

Observações:

Data: 15 / 12 / 24

Assinatura do Colaborador

*Fernando Fortine*

Assinatura Biogesp

Jair Martins Amorim  
Diretor Técnico



**CONTROLE DE PRESENÇA**

Nome Completo: Francieleide Lima Damasceno dos Santos  
 Cargo: TCO TFE Agem  
 Local de Trabalho: UPA SANTA LUZIA  
 Período: DEZEMBRO / 2024 16/11/2024 a 15/12/2024

Dia	Dia Semana	Primeiro Período		Segundo Período		Assinatura:
		Entrada	Intervalo	Retorno	Saída	
16/11/2024	Sábado	___:___	___:___	___:___	___:___	
17/11/2024	Domingo	<u>Atestado</u>				<u>FS</u>
18/11/2024	Segunda-feira					<u>FS</u>
19/11/2024	Terça-feira	<u>Folg. do mes</u>				<u>FS</u>
20/11/2024	Quarta-feira					
21/11/2024	Quinta-feira	<u>17:50</u>	<u>20:00</u>	<u>21:00</u>	<u>06:00</u>	<u>FS</u>
22/11/2024	Sexta-feira					<u>FS</u>
23/11/2024	Sábado	<u>17:50</u>	<u>20:00</u>	<u>21:00</u>	<u>06:00</u>	<u>FS</u>
24/11/2024	Domingo					
25/11/2024	Segunda-feira	<u>17:50</u>	<u>20:00</u>	<u>21:00</u>	<u>06:00</u>	<u>FS</u>
26/11/2024	Terça-feira					
27/11/2024	Quarta-feira	<u>17:50</u>	<u>20:00</u>	<u>21:00</u>	<u>06:00</u>	<u>FS</u>
28/11/2024	Quinta-feira					
29/11/2024	Sexta-feira	<u>17:50</u>	<u>20:00</u>	<u>21:00</u>	<u>06:00</u>	<u>FS</u>
30/11/2024	Sábado					
01/12/2024	Domingo	<u>17:50</u>	<u>20:00</u>	<u>21:00</u>	<u>06:00</u>	<u>FS</u>
02/12/2024	Segunda-feira					
03/12/2024	Terça-feira	<u>17:50</u>	<u>20:00</u>	<u>21:00</u>	<u>06:00</u>	<u>FS</u>
04/12/2024	Quarta-feira					
05/12/2024	Quinta-feira	<u>17:50</u>	<u>20:00</u>	<u>21:00</u>	<u>06:00</u>	<u>FS</u>
06/12/2024	Sexta-feira					
07/12/2024	Sábado	<u>Folg. do mes</u>				<u>FS</u>
08/12/2024	Domingo					
09/12/2024	Segunda-feira	<u>17:50</u>	<u>20:00</u>	<u>21:00</u>	<u>06:00</u>	<u>FS</u>
10/12/2024	Terça-feira					
11/12/2024	Quarta-feira	<u>17:50</u>	<u>20:00</u>	<u>21:00</u>	<u>06:00</u>	<u>FS</u>
12/12/2024	Quinta-feira					
13/12/2024	Sexta-feira	<u>17:50</u>	<u>20:00</u>	<u>21:00</u>	<u>06:00</u>	<u>FS</u>
14/12/2024	Sábado					
15/12/2024	Domingo	<u>17:50</u>	<u>20:00</u>	<u>21:00</u>	<u>06:00</u>	<u>FS</u>

Observações: 0

Data: 17/11/24

Assinatura do Colaborador  
Francieleide L. D. Silva  
 COREN-SP 915672-TE

Assinatura Biogesp  
Jair Martins Amorim  
 Diretor Técnico





### CONTROLE DE PRESENÇA

Nome Completo: FRANCISCA ARAUJO DE PAULA  
 Cargo: TÉCNICO DE ENFERMAGEM  
 Local de Trabalho: UPA SANTA LUZIA  
 Período: DEZEMBRO / 2024 16/11/2024 a 15/12/2024

Dia	Dia Semana	Primeiro Período		Segundo Período		Assinatura:
		Entrada	Intervalo	Retorno	Saída	
16/11/2024	Sábado	5:45	12:08	13:08	18:00	Francisca
17/11/2024	Domingo	5:46	12:50	13:50	18:00	Francisca
18/11/2024	Segunda-feira	5:46	12:50	13:50	18:00	Francisca
19/11/2024	Terça-feira	5:53	12:00	13:00	18:00	Francisca
20/11/2024	Quarta-feira	5:53	12:00	13:00	18:00	Francisca
21/11/2024	Quinta-feira	5:48	12:00	13:00	17:00	Francisca
22/11/2024	Sexta-feira	5:48	12:00	13:00	17:00	Francisca
23/11/2024	Sábado					
24/11/2024	Domingo					
25/11/2024	Segunda-feira	5:46	12:10	13:10	18:00	Francisca
26/11/2024	Terça-feira	5:46	12:10	13:10	18:00	Francisca
27/11/2024	Quarta-feira	5:50	12:45	13:45	18:00	Francisca
28/11/2024	Quinta-feira	5:50	12:45	13:45	18:00	Francisca
29/11/2024	Sexta-feira	5:48	12:10	13:10	18:00	Francisca
30/11/2024	Sábado	5:48	12:10	13:10	18:00	Francisca
01/12/2024	Domingo	5:46	12:00	13:00	18:00	Francisca
02/12/2024	Segunda-feira	5:46	12:00	13:00	18:00	Francisca
03/12/2024	Terça-feira	5:48	12:40	13:40	18:00	Francisca
04/12/2024	Quarta-feira	5:48	12:40	13:40	18:00	Francisca
05/12/2024	Quinta-feira	5:48	12:14	13:14	18:00	Francisca
06/12/2024	Sexta-feira	5:48	12:14	13:14	18:00	Francisca
07/12/2024	Sábado	5:50	12:00	13:00	18:00	Francisca
08/12/2024	Domingo	5:50	12:00	13:00	18:00	Francisca
09/12/2024	Segunda-feira					
10/12/2024	Terça-feira					
11/12/2024	Quarta-feira	5:45	12:15	13:15	18:00	Francisca
12/12/2024	Quinta-feira	5:45	12:15	13:15	18:00	Francisca
13/12/2024	Sexta-feira	5:50	12:00	13:00	18:00	Francisca
14/12/2024	Sábado	5:50	12:00	13:00	18:00	Francisca
15/12/2024	Domingo					

Observações:

24:00:18

Data: 14/12/2024

Assinatura do Colaborador

Francisca A. de Paula

Assinatura Biogesp

Jair Martins Amorim  
Diretor Técnico  
Biogesp



### CONTROLE DE PRESENÇA

Nome Completo: **FRANCYELLE ALVES CELIO**  
 Cargo: **TÉCNICO DE FARMÁCIA**  
 Local de Trabalho: **UPA SANTA LUZIA**  
 Período: **NOVEMBRO / 2024** **16/11/2024 a 15/12/2024**

Dia	Dia Semana	Primeiro Período		Segundo Período		Assinatura:
		Entrada	Intervalo	Retorno	Saída	
16/11/2024	Sábado	19:00	23:00	00:00	07:00	<i>[Signature]</i>
17/11/2024	Domingo	18:00	23:00	00:00	06:00	<i>[Signature]</i>
18/11/2024	Segunda-feira	___:___	___:___	___:___	___:___	
19/11/2024	Terça-feira	19:00	23:00	00:00	07:00	<i>[Signature]</i>
20/11/2024	Quarta-feira	___:___	___:___	___:___	___:___	
21/11/2024	Quinta-feira	___:___	___:___	___:___	___:___	
22/11/2024	Sexta-feira	___:___	___:___	___:___	___:___	
23/11/2024	Sábado	Folga	---	---	---	<i>[Signature]</i>
24/11/2024	Domingo	___:___	___:___	___:___	___:___	
25/11/2024	Segunda-feira	07:00	13:00	14:00	19:00	<i>[Signature]</i>
26/11/2024	Terça-feira	___:___	___:___	___:___	___:___	
27/11/2024	Quarta-feira	___:___	___:___	___:___	___:___	
28/11/2024	Quinta-feira	07:00	13:00	14:00	19:00	<i>[Signature]</i>
29/11/2024	Sexta-feira	Folga	---	---	---	<i>[Signature]</i>
30/11/2024	Sábado	___:___	___:___	___:___	___:___	
01/12/2024	Domingo	19:00	23:00	00:00	07:00	<i>[Signature]</i>
02/12/2024	Segunda-feira	___:___	___:___	___:___	___:___	
03/12/2024	Terça-feira	19:00	23:00	00:00	07:00	<i>[Signature]</i>
04/12/2024	Quarta-feira	___:___	___:___	___:___	___:___	
05/12/2024	Quinta-feira	19:00	23:00	00:00	07:00	<i>[Signature]</i>
06/12/2024	Sexta-feira	___:___	___:___	___:___	___:___	
07/12/2024	Sábado	Folga	---	---	---	<i>[Signature]</i>
08/12/2024	Domingo	___:___	___:___	___:___	___:___	
09/12/2024	Segunda-feira	19:00	23:00	00:00	07:00	<i>[Signature]</i>
10/12/2024	Terça-feira	___:___	___:___	___:___	___:___	
11/12/2024	Quarta-feira	19:00	23:00	00:00	07:00	<i>[Signature]</i>
12/12/2024	Quinta-feira	___:___	___:___	___:___	___:___	
13/12/2024	Sexta-feira	19:00	23:00	00:00	07:00	<i>[Signature]</i>
14/12/2024	Sábado	___:___	___:___	___:___	___:___	
15/12/2024	Domingo	19:00	23:00	00:00	07:00	<i>[Signature]</i>

Observações:

\*\*\* Alteração de Técnico de Farmácia FOLGUISTA para Técnico de Farmácia FIXA, ocorrerá em 01/12/2024 \*\*\*

*Folga do dia 13/11/24 trocada para o dia 29/11/24*

Data: 15/12/2024

Assinatura do Colaborador

*[Signature]*

Assinatura Biogesp

*Jair Martins Amorim*  
Diretor Técnico  
Biogesp





SECRETARIA DE SAÚDE E HIGIENE

Estrada da Colônia, 2999 - Santa Luzia  
E-mail: ass@ribeiraopires.sp.gov.br Tel: 4622-8000

### CONTROLE DE PRESENÇA

Nome Completo:	GILMARA JANUARIO MENINO
Cargo:	RECEPCIONISTA
Local de Trabalho:	UPA SANTA LUZIA
Período: NOVENBRO / 2024	16/11/2024 a 15/12/2024

Dia	Dia Semana	Primeiro Período		Segundo Período		Assinatura:
		Entrada	Intervalo	Retorno	Saída	
16/11/2024	Sábado	___:___	Juca de Plântão	___:___	___:___	Gilmar
17/11/2024	Domingo	17:53	23:35	00:35	06:00	Gilmar
18/11/2024	Segunda-feira	___:___	___:___	___:___	___:___	
19/11/2024	Terça-feira	FALTA	___:___	___:___	___:___	
20/11/2024	Quarta-feira	___:___	___:___	___:___	___:___	
21/11/2024	Quinta-feira	Citostado	___:___	___:___	___:___	
22/11/2024	Sexta-feira	Citostado	___:___	___:___	___:___	
23/11/2024	Sábado	Citostado	___:___	___:___	___:___	
24/11/2024	Domingo	Citostado	___:___	___:___	___:___	
25/11/2024	Segunda-feira	Citostado	___:___	___:___	___:___	
26/11/2024	Terça-feira	___:___	___:___	___:___	___:___	
27/11/2024	Quarta-feira	FALTA	___:___	___:___	___:___	
28/11/2024	Quinta-feira	___:___	___:___	___:___	___:___	
29/11/2024	Sexta-feira	17:50	21:00	22:00	22:51	Gilmar Alexide
30/11/2024	Sábado	___:___	Juca de Plântão	___:___	___:___	
01/12/2024	Domingo	___:___	___:___	___:___	___:___	
02/12/2024	Segunda-feira	17:46	23:45	00:45	06:00	Gilmar
03/12/2024	Terça-feira	___:___	___:___	___:___	___:___	
04/12/2024	Quarta-feira	Citostado	___:___	___:___	___:___	
05/12/2024	Quinta-feira	Citostado	___:___	___:___	___:___	
06/12/2024	Sexta-feira	Citostado	___:___	___:___	___:___	
07/12/2024	Sábado	Citostado	___:___	___:___	___:___	
08/12/2024	Domingo	Citostado	___:___	___:___	___:___	
09/12/2024	Segunda-feira	___:___	___:___	___:___	___:___	
10/12/2024	Terça-feira	FALTA	___:___	___:___	___:___	
11/12/2024	Quarta-feira	___:___	___:___	___:___	___:___	
12/12/2024	Quinta-feira	FALTA	Juca de Plântão	___:___	___:___	
13/12/2024	Sexta-feira	___:___	___:___	___:___	___:___	
14/12/2024	Sábado	FALTA	Juca de Plântão	___:___	___:___	
15/12/2024	Domingo	___:___	___:___	___:___	___:___	

ds 22:51  
02 06:00

Observações:

Data: 15/12/2024

Assinatura do Colaborador

Assinatura Biogesp

Jair Martins A. Jacrini  
Diretor Técnico

Biogesp





**SECRETARIA DE SAÚDE  
E HIGIENE**

Estrada da Colônia, 2998 - Santa Lúcia  
E-mail: ss@p.ribeiraopires.sp.gov.br Tel: 4522-8000

### CONTROLE DE PRESENÇA

Nome Completo:	GIOVANNA COLOMBO CARRARA
Cargo:	RECEPCIONISTA
Local de Trabalho:	UPA SANTA LUZIA
Período: NOVENBRO / 2024	16/11/2024 a 15/12/2024

Dia	Dia Semana	Primeiro Período		Segundo Período		Assinatura:
		Entrada	Intervalo	Retorno	Saída	
16/11/2024	Sábado	06:00	13:00	14:00	18:00	<i>Giovanna</i>
17/11/2024	Domingo	___:___	___:___	___:___	___:___	
18/11/2024	Segunda-feira	06:00	13:10	14:10	18:00	<i>Giovanna</i>
19/11/2024	Terça-feira	___:___	___:___	___:___	___:___	
20/11/2024	Quarta-feira	06:00	13:00	14:00	18:00	<i>Giovanna</i>
21/11/2024	Quinta-feira	___:___	___:___	___:___	___:___	
22/11/2024	Sexta-feira	<i>faltosa</i>	___:___	___:___	___:___	<i>Giovanna</i>
23/11/2024	Sábado	___:___	___:___	___:___	___:___	
24/11/2024	Domingo	<i>faltosa</i>	___:___	___:___	___:___	<i>Giovanna</i>
25/11/2024	Segunda-feira	___:___	___:___	___:___	___:___	
26/11/2024	Terça-feira	06:00	14:17	15:17	18:00	<i>Giovanna</i>
27/11/2024	Quarta-feira	___:___	___:___	___:___	___:___	
28/11/2024	Quinta-feira	06:00	13:14	14:14	18:00	<i>Giovanna</i>
29/11/2024	Sexta-feira	___:___	___:___	___:___	___:___	
30/11/2024	Sábado	06:00	13:00	14:00	18:00	<i>Giovanna</i>
01/12/2024	Domingo	___:___	___:___	___:___	___:___	
02/12/2024	Segunda-feira	06:00	12:30	13:30	18:00	<i>Giovanna</i>
03/12/2024	Terça-feira	___:___	___:___	___:___	___:___	
04/12/2024	Quarta-feira	06:00	13:00	14:00	18:00	<i>Giovanna</i>
05/12/2024	Quinta-feira	___:___	___:___	___:___	___:___	
06/12/2024	Sexta-feira	06:00	13:00	14:00	18:00	<i>Giovanna</i>
07/12/2024	Sábado	___:___	___:___	___:___	___:___	
08/12/2024	Domingo	<i>faltosa</i>	___:___	___:___	___:___	<i>Giovanna</i>
09/12/2024	Segunda-feira	___:___	___:___	___:___	___:___	
10/12/2024	Terça-feira	06:00	13:10	14:10	18:00	<i>Giovanna</i>
11/12/2024	Quarta-feira	___:___	___:___	___:___	___:___	
12/12/2024	Quinta-feira	06:00	12:30	13:30	18:00	<i>Giovanna</i>
13/12/2024	Sexta-feira	___:___	___:___	___:___	___:___	
14/12/2024	Sábado	06:00	14:30	15:30	18:00	<i>Giovanna</i>
15/12/2024	Domingo	___:___	___:___	___:___	___:___	

Observações:

Data: 15/12/2024

Assinatura do Colaborador

*Giovanna Carrara*

Assinatura Biogesp

**Jair Martins Ancrin**  
Diretor Técnico



**CONTROLE DE PRESENÇA**

Nome Completo:	Hellen Romes Marinho
Cargo:	Enfermeiro
Local de Trabalho:	UPA SANTA LUZIA
Período: DEZEMBRO / 2024	16/11/2024 a 15/12/2024

Dia	Dia Semana	Primeiro Período		Segundo Período		Assinatura:
		Entrada	Intervalo	Retorno	Saída	
16/11/2024	Sábado	—:—	—:—	—:—	—:—	
17/11/2024	Domingo	5:50	13:00	14:00	18:20	Hellen
18/11/2024	Segunda-feira	—:—	—:—	—:—	—:—	
19/11/2024	Terça-feira	5:50	13:00	14:00	18:20	Hellen
20/11/2024	Quarta-feira	—:—	—:—	—:—	—:—	
21/11/2024	Quinta-feira	folga	folga	folga	—:—	Hellen
22/11/2024	Sexta-feira	—:—	—:—	—:—	—:—	
23/11/2024	Sábado	5:50	12:00	13:00	18:05	Hellen
24/11/2024	Domingo	—:—	—:—	—:—	—:—	
25/11/2024	Segunda-feira	5:50	13:00	14:00	18:05	Hellen
26/11/2024	Terça-feira	—:—	—:—	—:—	—:—	
27/11/2024	Quarta-feira	5:50	13:00	14:00	18:05	Hellen
28/11/2024	Quinta-feira	—:—	—:—	—:—	—:—	
29/11/2024	Sexta-feira	5:50	13:00	14:00	18:20	Hellen
30/11/2024	Sábado	—:—	—:—	—:—	—:—	
01/12/2024	Domingo	5:50	13:00	14:00	18:00	Hellen
02/12/2024	Segunda-feira	—:—	—:—	—:—	—:—	
03/12/2024	Terça-feira	5:50	13:00	14:00	18:11	Hellen
04/12/2024	Quarta-feira	—:—	—:—	—:—	—:—	
05/12/2024	Quinta-feira	5:50	13:30	14:00	18:16	Hellen
06/12/2024	Sexta-feira	—:—	—:—	—:—	—:—	
07/12/2024	Sábado	5:50	13:00	14:00	18:05	Hellen
08/12/2024	Domingo	—:—	—:—	—:—	—:—	
09/12/2024	Segunda-feira	5:50	13:20	14:00	18:05	Hellen
10/12/2024	Terça-feira	—:—	—:—	—:—	—:—	
11/12/2024	Quarta-feira	folga	—:—	folga	—:—	Hellen
12/12/2024	Quinta-feira	—:—	—:—	—:—	—:—	
13/12/2024	Sexta-feira	5:50	13:00	14:00	18:05	Hellen
14/12/2024	Sábado	—:—	—:—	—:—	—:—	
15/12/2024	Domingo	folga	B.H.	Folga	B.H.	Hellen

34 = 01/24

Observações:

Data: 15/12/24

 Assinatura do Colaborador  
 Hellen Romes Marinho

 Assinatura Biogesp  
 Jair Martins Amcristin  
 Diretor Técnico





### CONTROLE DE PRESENÇA

Nome Completo:	ISABELA DE DONÁ VIEIRA MIGUEL
Cargo:	TÉCNICO DE ENFERMAGEM
Local de Trabalho:	UPA SANTA LUZIA
Período: DEZEMBRO / 2024	16/11/2024 a 15/12/2024

Dia	Dia Semana	Primeiro Período		Segundo Período		Assinatura:
		Entrada	Intervalo	Retorno	Saída	
16/11/2024	Sábado	—:—	—:—	—:—	—:—	
17/11/2024	Domingo	05:50	13:00	14:00	18:00	Isabela
18/11/2024	Segunda-feira	—:—	—:—	—:—	—:—	
19/11/2024	Terça-feira	05:30	13:40	14:40	18:00	Isabela
20/11/2024	Quarta-feira	—:—	—:—	—:—	—:—	
21/11/2024	Quinta-feira	05:30	13:05	14:05	18:00	Isabela
22/11/2024	Sexta-feira	—:—	—:—	—:—	—:—	
23/11/2024	Sábado	<del>folga</del>	<del>folga</del>	<del>folga</del>	<del>folga</del>	Isabela
24/11/2024	Domingo	—:—	—:—	—:—	—:—	
25/11/2024	Segunda-feira	05:50	12:10	13:10	18:00	Isabela
26/11/2024	Terça-feira	—:—	—:—	—:—	—:—	
27/11/2024	Quarta-feira	05:30	12:00	13:00	18:00	Isabela
28/11/2024	Quinta-feira	—:—	—:—	—:—	—:—	
29/11/2024	Sexta-feira	05:50	12:00	13:00	18:00	Isabela
30/11/2024	Sábado	—:—	—:—	—:—	—:—	
01/12/2024	Domingo	05:50	12:00	13:00	18:00	Isabela
02/12/2024	Segunda-feira	—:—	—:—	—:—	—:—	
03/12/2024	Terça-feira	05:50	12:00	13:00	18:00	Isabela
04/12/2024	Quarta-feira	—:—	—:—	—:—	—:—	
05/12/2024	Quinta-feira	05:50	12:30	13:30	18:00	Isabela
06/12/2024	Sexta-feira	—:—	—:—	—:—	—:—	
07/12/2024	Sábado	<del>folga</del>	<del>folga</del>	<del>folga</del>	<del>folga</del>	Isabela
08/12/2024	Domingo	—:—	—:—	—:—	—:—	
09/12/2024	Segunda-feira	05:50	12:00	13:00	18:00	Isabela
10/12/2024	Terça-feira	—:—	—:—	—:—	—:—	
11/12/2024	Quarta-feira	05:50	12:00	13:00	18:00	Isabela
12/12/2024	Quinta-feira	—:—	—:—	—:—	—:—	
13/12/2024	Sexta-feira	05:50	12:10	13:10	18:00	Isabela
14/12/2024	Sábado	—:—	—:—	—:—	—:—	
15/12/2024	Domingo	05:50	12:00	13:00	18:00	Isabela

Observações:

Data: 15/12/2024

Assinatura do Colaborador  
Isabela de Doná

Assinatura Biogesp  
Jair Martins A. Scrin  
Diretor de Saúde  
Biogesp



CONTROLE DE PRESENÇA

Nome Completo:	ISABELA MIRIS DA SILVA
Cargo:	NUTRICIONISTA
Local de Trabalho:	UPA SANTA LUZIA
Período: NOVEMBRO / 2024	16/11/2024 a 15/12/2024

Dia	Dia Semana	Primeiro Período		Segundo Período		Assinatura:	
		Entrada	Intervalo	Retorno	Saída		
16/11/2024	Sábado	-	-	-	-	-	
17/11/2024	Domingo	-	-	-	-	-	
18/11/2024	Segunda-feira	07:00	13:00	14:00	16:00	[Handwritten signature]	
19/11/2024	Terça-feira	07:00	12:30	13:30	16:00		
20/11/2024	Quarta-feira	-	-	-	-		feriado
21/11/2024	Quinta-feira	07:00	13:00	14:00	16:00		
22/11/2024	Sexta-feira	07:00	13:00	14:00	16:00		
23/11/2024	Sábado	-	-	-	-		-
24/11/2024	Domingo	-	-	-	-	-	
25/11/2024	Segunda-feira	07:00	11:30	13:35	16:00	[Handwritten signature]	
26/11/2024	Terça-feira	07:00	12:30	13:30	16:00		
27/11/2024	Quarta-feira	07:00	13:00	14:00	16:00		
28/11/2024	Quinta-feira	07:00	13:00	14:00	16:00		
29/11/2024	Sexta-feira	07:00	13:00	14:00	16:00		
30/11/2024	Sábado	-	-	-	-		-
01/12/2024	Domingo	-	-	-	-		-
02/12/2024	Segunda-feira	07:00	13:00	14:00	17:20		[Handwritten signature]
03/12/2024	Terça-feira	07:00	12:30	13:30	16:00		
04/12/2024	Quarta-feira	07:00	11:50	14:20	16:00		
05/12/2024	Quinta-feira	07:00	13:00	14:00	16:20		
06/12/2024	Sexta-feira	07:00	13:00	14:00	16:00		
07/12/2024	Sábado	-	-	-	-	-	
08/12/2024	Domingo	-	-	-	-	-	
09/12/2024	Segunda-feira	07:00	13:00	14:00	17:00	[Handwritten signature]	
10/12/2024	Terça-feira	07:00	12:50	13:30	16:00		
11/12/2024	Quarta-feira	07:00	13:00	14:00	16:00		
12/12/2024	Quinta-feira	07:00	13:00	14:00	16:00		
13/12/2024	Sexta-feira	07:00	13:00	14:00	16:00		
14/12/2024	Sábado	-	-	-	-		-
15/12/2024	Domingo	-	-	-	-	-	

Observações:  
 23/11/24 - Atividade odontológica (horas) 11h30-13h35  
 4/12/24 - Atividade odontológica (horas) 11h30-14h20

Data: \_\_\_ / \_\_\_ / \_\_\_

Assinatura do Colaborador

Assinatura Biogesp  
  
 Jair Martins A. Scrin  
 Diretor Técnico





CONTROLE DE PRESENÇA

Nome Completo: JANDIRA DE OLIVEIRA SILVA  
 Cargo: TÉCNICO DE ENFERMAGEM  
 Local de Trabalho: UPA SANTA LUZIA  
 Período: DEZEMBRO / 2024 16/11/2024 a 15/12/2024

Dia	Dia Semana	Primeiro Período		Segundo Período		Assinatura:
		Entrada	Intervalo	Retorno	Saída	
16/11/2024	Sábado	___:___	___:___	___:___	___:___	
17/11/2024	Domingo	___:___	___:___	___:___	___:___	
18/11/2024	Segunda-feira	06:00	13:30	14:30	19:00	Jandira O. Silva
19/11/2024	Terça-feira	___:___	___:___	___:___	___:___	
20/11/2024	Quarta-feira	06:00	12:00	13:00	18:00	Jandira O. Silva
21/11/2024	Quinta-feira	___:___	___:___	___:___	___:___	
22/11/2024	Sexta-feira	FOLGA	___:___	___:___	___:___	Jandira O. Silva
23/11/2024	Sábado	___:___	___:___	___:___	___:___	
24/11/2024	Domingo	06:00	12:00	13:00	18:00	Jandira O. Silva
25/11/2024	Segunda-feira	___:___	___:___	___:___	___:___	
26/11/2024	Terça-feira	ATESTADO	___:___	___:___	___:___	Jandira O. Silva
27/11/2024	Quarta-feira	___:___	___:___	___:___	___:___	Jandira O. Silva
28/11/2024	Quinta-feira	ATESTADO	___:___	___:___	___:___	Jandira O. Silva
29/11/2024	Sexta-feira	___:___	___:___	___:___	___:___	
30/11/2024	Sábado	ATESTADO	___:___	___:___	___:___	Jandira O. Silva
01/12/2024	Domingo	___:___	___:___	___:___	___:___	
02/12/2024	Segunda-feira	06:00	12:00	13:00	18:00	Jandira O. Silva
03/12/2024	Terça-feira	___:___	___:___	___:___	___:___	
04/12/2024	Quarta-feira	06:00	12:00	13:00	18:00	Jandira O. Silva
05/12/2024	Quinta-feira	___:___	___:___	___:___	___:___	
06/12/2024	Sexta-feira	06:00	12:00	13:00	18:00	Jandira O. Silva
07/12/2024	Sábado	___:___	___:___	___:___	___:___	
08/12/2024	Domingo	06:00	12:00	13:00	18:00	Jandira O. Silva
09/12/2024	Segunda-feira	___:___	___:___	___:___	___:___	
10/12/2024	Terça-feira	06:00	12:00	13:00	18:00	Jandira O. Silva
11/12/2024	Quarta-feira	___:___	___:___	___:___	___:___	
12/12/2024	Quinta-feira	06:15	12:00	13:00	18:00	Jandira O. Silva
13/12/2024	Sexta-feira	___:___	___:___	___:___	___:___	
14/12/2024	Sábado	FOLGA	___:___	___:___	___:___	
15/12/2024	Domingo	___:___	___:___	___:___	___:___	

Observações:

Data: 12/12/2024

Assinatura do Colaborador

Jandira O. Silva

Assinatura Biogesp

Jair Martins A. Jardim  
Diretor Técnico  
Biogesp



**CONTROLE DE PRESENÇA**

Nome Completo:	JAQUELINE EVANGELISTA MIRANDA
Cargo:	TÉCNICO DE ENFERMAGEM
Local de Trabalho:	UPA SANTA LUZIA
Período: DEZEMBRO / 2024	16/11/2024 a 15/12/2024

Dia	Dia Semana	Primeiro Período		Segundo Período		Assinatura:
		Entrada	Intervalo	Retorno	Saída	
16/11/2024	Sábado	05:50	11:00	12:00	18:00	J.P.
17/11/2024	Domingo	—:—	—:—	—:—	—:—	J.P.
18/11/2024	Segunda-feira	05:50	11:00	12:00	18:00	J.P.
19/11/2024	Terça-feira	—:—	—:—	—:—	—:—	J.P.
20/11/2024	Quarta-feira	05:50	11:00	12:00	18:00	J.P.
21/11/2024	Quinta-feira	—:—	—:—	—:—	—:—	J.P.
22/11/2024	Sexta-feira	05:50	11:00	12:00	18:00	J.P.
23/11/2024	Sábado	—:—	—:—	—:—	—:—	J.P.
24/11/2024	Domingo	05:50	11:00	12:00	18:00	J.P.
25/11/2024	Segunda-feira	—:—	—:—	—:—	—:—	J.P.
26/11/2024	Terça-feira	05:50	11:00	12:00	18:00	J.P.
27/11/2024	Quarta-feira	—:—	—:—	—:—	—:—	J.P.
28/11/2024	Quinta-feira	folga		folga		J.P.
29/11/2024	Sexta-feira	—:—	—:—	—:—	—:—	J.P.
30/11/2024	Sábado	05:50	11:00	12:00	18:00	J.P.
01/12/2024	Domingo	—:—	—:—	—:—	—:—	J.P.
02/12/2024	Segunda-feira	05:50	11:00	12:00	18:00	J.P.
03/12/2024	Terça-feira	—:—	—:—	—:—	—:—	J.P.
04/12/2024	Quarta-feira	05:50	11:00	12:00	18:00	J.P.
05/12/2024	Quinta-feira	—:—	—:—	—:—	—:—	J.P.
06/12/2024	Sexta-feira	05:50	11:00	12:00	18:00	J.P.
07/12/2024	Sábado	—:—	—:—	—:—	—:—	J.P.
08/12/2024	Domingo	folga		folga		J.P.
09/12/2024	Segunda-feira	—:—	—:—	—:—	—:—	J.P.
10/12/2024	Terça-feira	05:50	11:00	12:00	18:00	J.P.
11/12/2024	Quarta-feira	—:—	—:—	—:—	—:—	J.P.
12/12/2024	Quinta-feira	05:50	11:00	12:00	18:00	J.P.
13/12/2024	Sexta-feira	—:—	—:—	—:—	—:—	J.P.
14/12/2024	Sábado	05:50	11:00	12:00	18:00	J.P.
15/12/2024	Domingo	—:—	—:—	—:—	—:—	J.P.

05:00:14

Observações:

Data: 14 / 12 / 24

Assinatura do Colaborador

Assinatura Biogesp

Jair Martins A. Acirini  
Diretor Técnico



**CONTROLE DE PRESENÇA**

Nome Completo: **JOÃO KENNED CORDEIRO**  
 Cargo: **MOTORISTA DE AMBULÂNCIA**  
 Local de Trabalho: **UPA SANTA LUZIA**  
 Período: **NOVEMBRO / 2024** **16/11/2024 a 15/12/2024**

Dia	Dia Semana	Primeiro Período		Segundo Período		Assinatura:
		Entrada	Intervalo	Retorno	Saída	
16/11/2024	Sábado					
17/11/2024	Domingo	10:30				
18/11/2024	Segunda-feira					
19/11/2024	Terça-feira	6:00	12:00	13:00	18:00	J.K.
20/11/2024	Quarta-feira					
21/11/2024	Quinta-feira	6:00	12:00	13:00	18:00	J.K.
22/11/2024	Sexta-feira					
23/11/2024	Sábado	6:00	12:00	13:00	18:00	J.K.
24/11/2024	Domingo					
25/11/2024	Segunda-feira	6:00	12:00	13:00	18:15	J.K.
26/11/2024	Terça-feira					
27/11/2024	Quarta-feira	6:00	12:00	13:00	18:00	J.K.
28/11/2024	Quinta-feira					
29/11/2024	Sexta-feira	6:00	12:00	13:00	18:00	J.K.
30/11/2024	Sábado					
01/12/2024	Domingo	6:00	12:00	13:00	18:00	J.K.
02/12/2024	Segunda-feira					
03/12/2024	Terça-feira	6:00	12:00	13:00	18:00	J.K.
04/12/2024	Quarta-feira					
05/12/2024	Quinta-feira	6:00	12:00	13:00	18:00	J.K.
06/12/2024	Sexta-feira					
07/12/2024	Sábado	6:00	13:00	14:00	18:00	J.K.
08/12/2024	Domingo					
09/12/2024	Segunda-feira	6:00	13:00	14:00	18:00	J.K.
10/12/2024	Terça-feira					
11/12/2024	Quarta-feira	10:30				
12/12/2024	Quinta-feira					
13/12/2024	Sexta-feira	6:00	12:00	13:00	17:30	J.K.
14/12/2024	Sábado					
15/12/2024	Domingo					

34-011-27 Observações:

Data: 13/12/24  
 Assinatura do Colaborador: *[Handwritten Signature]*

Assinatura Biogesp  
*[Handwritten Signature]*  
**Jair Martins A. Crispin**  
 Diretor-geral  
 Biogesp



**CONTROLE DE PRESENÇA**

Nome Completo:	<i>Joimeire Monteiro de Sousa</i>
Cargo:	<i>Técnica de enfermagem</i>
Local de Trabalho:	UPA SANTA LUZIA
Período: DEZEMBRO / 2024	16/11/2024 a 15/12/2024

Dia	Dia Semana	Primeiro Período		Segundo Período		Assinatura:
		Entrada	Intervalo	Retorno	Saída	
16/11/2024	Sábado	__:	__:	__:	__:	
17/11/2024	Domingo	05:30	11:00	12:00	18:00	<i>Joimeire</i>
18/11/2024	Segunda-feira	__:	__:	__:	__:	
19/11/2024	Terça-feira	05:30	11:00	12:00	18:00	<i>Joimeire</i>
20/11/2024	Quarta-feira	__:	__:	__:	__:	
21/11/2024	Quinta-feira	<i>falta</i>	__:	__:	<i>falta</i>	<i>Joimeire</i>
22/11/2024	Sexta-feira	__:	__:	__:	__:	
23/11/2024	Sábado	05:30	11:30	12:30	18:00	<i>Joimeire</i>
24/11/2024	Domingo	__:	__:	__:	__:	
25/11/2024	Segunda-feira	05:30	11:00	12:00	18:05	<i>Joimeire</i>
26/11/2024	Terça-feira	__:	__:	__:	__:	
27/11/2024	Quarta-feira	05:30	11:00	12:00	18:00	<i>Joimeire</i>
28/11/2024	Quinta-feira	__:	__:	__:	__:	
29/11/2024	Sexta-feira	05:30	11:00	12:00	18:00	<i>Joimeire</i>
30/11/2024	Sábado	__:	__:	__:	__:	
01/12/2024	Domingo	05:30	11:00	12:00	18:00	<i>Joimeire</i>
02/12/2024	Segunda-feira	__:	__:	__:	__:	
03/12/2024	Terça-feira	05:30	11:00	12:00	18:05	<i>Joimeire</i>
04/12/2024	Quarta-feira	__:	__:	__:	__:	
05/12/2024	Quinta-feira	<i>falta</i>	__:	__:	<i>falta</i>	<i>Joimeire</i>
06/12/2024	Sexta-feira	__:	__:	__:	__:	
07/12/2024	Sábado	06:00	11:00	12:00	18:00	<i>Joimeire</i>
08/12/2024	Domingo	__:	__:	__:	__:	
09/12/2024	Segunda-feira	05:30	11:00	12:00	18:00	<i>Joimeire</i>
10/12/2024	Terça-feira	__:	__:	__:	__:	
11/12/2024	Quarta-feira	05:30	11:00	12:00	18:00	<i>Joimeire</i>
12/12/2024	Quinta-feira	__:	__:	__:	__:	
13/12/2024	Sexta-feira	05:30	11:00	12:00	18:00	<i>Joimeire</i>
14/12/2024	Sábado	__:	__:	__:	__:	
15/12/2024	Domingo	05:30	11:00	12:00	18:00	<i>Joimeire</i>
Observações: <i>30 = 00:10</i>						

 Data: 15/12/2024

 Assinatura do Colaborador  
*Joimeire Monteiro de Sousa*

 Assinatura Biogesp  

 Jair Martins Amorim  
 Diretor Técnico



**CONTROLE DE PRESENÇA**

Nome Completo:	Sora Carlos de Sereia Bastista
Cargo:	Motociclista de Ambulância
Local de Trabalho:	UPA SANTA LUZIA
Período: DEZEMBRO / 2024	16/11/2024 a 15/12/2024

Dia	Dia Semana	Primeiro Período		Segundo Período		Assinatura:
		Entrada	Intervalo	Retorno	Saída	
16/11/2024	Sábado	___:___	___:___	___:___	___:___	
17/11/2024	Domingo	___:___	___:___	___:___	___:___	
18/11/2024	Segunda-feira	06:00	12:00	13:00	18:00	S. Carlos
19/11/2024	Terça-feira	06:00	12:00	13:00	18:00	S. Carlos
20/11/2024	Quarta-feira	___:___	___:___	___:___	___:___	
21/11/2024	Quinta-feira	06:00	12:00	13:00	18:00	S. Carlos
22/11/2024	Sexta-feira	___:___	___:___	___:___	___:___	
23/11/2024	Sábado	18:00	20:00	21:00	06:00	S. Carlos
24/11/2024	Domingo	___:___	___:___	___:___	___:___	
25/11/2024	Segunda-feira	06:00	12:00	13:00	18:00	S. Carlos
26/11/2024	Terça-feira	05:40	12:00	13:00	18:00	S. Carlos
27/11/2024	Quarta-feira	___:___	___:___	___:___	___:___	
28/11/2024	Quinta-feira	06:00	12:00	13:00	18:00	S. Carlos
29/11/2024	Sexta-feira	06:00	12:00	13:00	18:00	S. Carlos
30/11/2024	Sábado	___:___	___:___	___:___	___:___	
01/12/2024	Domingo	___:___	___:___	___:___	___:___	
02/12/2024	Segunda-feira	06:00	12:00	13:00	18:00	S. Carlos
03/12/2024	Terça-feira	___:___	___:___	___:___	___:___	
04/12/2024	Quarta-feira	06:00	12:00	13:00	18:00	S. Carlos
05/12/2024	Quinta-feira	___:___	___:___	___:___	___:___	
06/12/2024	Sexta-feira	06:00	12:00	13:00	18:00	S. Carlos
07/12/2024	Sábado	___:___	___:___	___:___	___:___	
08/12/2024	Domingo	06:00	12:00	13:00	18:00	S. Carlos
09/12/2024	Segunda-feira	___:___	___:___	___:___	___:___	
10/12/2024	Terça-feira	06:00	12:00	13:00	18:00	S. Carlos
11/12/2024	Quarta-feira	___:___	___:___	___:___	___:___	
12/12/2024	Quinta-feira	06:00	12:00	13:00	18:00	S. Carlos
13/12/2024	Sexta-feira	___:___	___:___	___:___	___:___	
14/12/2024	Sábado	06:00	12:00	13:00	18:00	S. Carlos
15/12/2024	Domingo	___:___	___:___	___:___	___:___	

Observações:

Data: 14/12/24

 Assinatura do Colaborador  

 Assinatura Biogesp





SECRETARIA DE SAÚDE  
E HIGIENE

Estrada da Colônia, 2959 - Santa Luzia  
E-mail: ssp@ribeiraopires.sp.gov.br Tel: 4821-8000

### CONTROLE DE PRESENÇA

Nome Completo:	JOSÉ CARLOS DOS REIS
Cargo:	MOTORISTA DE AMBULÂNCIA
Local de Trabalho:	UPA SANTA LUZIA
Período: NOVEMBRO / 2024	16/11/2024 a 15/12/2024

Dia	Dia Semana	Primeiro Período		Segundo Período		Assinatura:
		Entrada	Intervalo	Retorno	Saída	
16/11/2024	Sábado	Folga	—:—	Folga	—:—	DR
17/11/2024	Domingo	—:—	—:—	—:—	—:—	DR
18/11/2024	Segunda-feira	17:00	22:00	23:00	06:05	DR
19/11/2024	Terça-feira	—:—	—:—	—:—	—:—	DR
20/11/2024	Quarta-feira	18:00	22:00	23:00	06:05	DR
21/11/2024	Quinta-feira	—:—	—:—	—:—	—:—	DR
22/11/2024	Sexta-feira	17:45	22:00	23:00	06:05	DR
23/11/2024	Sábado	—:—	—:—	—:—	—:—	DR
24/11/2024	Domingo	17:45	22:00	23:00	06:05	DR
25/11/2024	Segunda-feira	—:—	—:—	—:—	—:—	DR
26/11/2024	Terça-feira	17:45	22:00	23:00	06:05	DR
27/11/2024	Quarta-feira	—:—	—:—	—:—	—:—	DR
28/11/2024	Quinta-feira	17:45	22:00	23:00	06:05	DR
29/11/2024	Sexta-feira	—:—	—:—	—:—	—:—	DR
30/11/2024	Sábado	Folga	—:—	Folga	—:—	DR
01/12/2024	Domingo	—:—	—:—	—:—	—:—	DR
02/12/2024	Segunda-feira	17:45	22:00	23:00	06:05	DR
03/12/2024	Terça-feira	—:—	—:—	—:—	—:—	DR
04/12/2024	Quarta-feira	17:45	22:00	23:00	06:05	DR
05/12/2024	Quinta-feira	—:—	—:—	—:—	—:—	DR
06/12/2024	Sexta-feira	17:45	22:00	23:00	06:05	DR
07/12/2024	Sábado	—:—	—:—	—:—	—:—	DR
08/12/2024	Domingo	17:45	22:00	23:00	06:05	DR
9/12/2024	Segunda-feira	—:—	—:—	—:—	—:—	DR
10/12/2024	Terça-feira	17:45	—:—	23:00	06:05	DR
11/12/2024	Quarta-feira	—:—	22:00	—:—	—:—	DR
12/12/2024	Quinta-feira	17:45	22:00	23:00	06:05	DR
13/12/2024	Sexta-feira	—:—	—:—	—:—	—:—	DR
14/12/2024	Sábado	Folga	—:—	Folga	—:—	DR
15/12/2024	Domingo	—:—	—:—	—:—	—:—	DR

Observações:

Data: 12/12/2024

Assinatura do Colaborador

Assinatura Biogesp

Jair Martins Amorim  
Diretor Técnico  
Biogesp





SECRETARIA DE SAÚDE  
E HIGIENE

Estrada da Colônia, 2959 - Santa Lúcia  
E-mail: ss@ribeiraopires.sp.gov.br Tel. 4621-6000

### CONTROLE DE PRESENÇA

Nome Completo:	JULIA OLIVEIRA BEZERRA SILVA
Cargo:	TÉCNICO DE ENFERMAGEM
Local de Trabalho:	UPA SANTA LUZIA
Período: DEZEMBRO / 2024	16/11/2024 a 15/12/2024

Dia	Dia Semana	Primeiro Período		Segundo Período		Assinatura:
		Entrada	Intervalo	Retorno	Saída	
16/11/2024	Sábado	___:___	___:___	___:___	___:___	
17/11/2024	Domingo	Folga	Folga	Folga	Folga	Julia
18/11/2024	Segunda-feira	___:___	___:___	___:___	___:___	
19/11/2024	Terça-feira	06:00	13:00	14:00	18:00	Julia
20/11/2024	Quarta-feira	___:___	___:___	___:___	___:___	
21/11/2024	Quinta-feira	06:00	13:10	14:10	18:00	Julia
22/11/2024	Sexta-feira	___:___	___:___	___:___	___:___	
23/11/2024	Sábado	06:00	13:00	14:00	18:00	Julia
24/11/2024	Domingo	___:___	___:___	___:___	___:___	
25/11/2024	Segunda-feira	06:00	13:00	14:00	18:00	Julia
26/11/2024	Terça-feira	___:___	___:___	___:___	___:___	
27/11/2024	Quarta-feira	06:00	13:00	14:00	18:00	Julia
28/11/2024	Quinta-feira	___:___	___:___	___:___	___:___	
29/11/2024	Sexta-feira	06:00	13:00	14:00	18:00	Julia
30/11/2024	Sábado	___:___	___:___	___:___	___:___	
01/12/2024	Domingo	06:00	13:00	14:00	18:00	Julia
02/12/2024	Segunda-feira	___:___	___:___	___:___	___:___	
03/12/2024	Terça-feira	06:00	13:00	14:00	18:00	Julia
04/12/2024	Quarta-feira	___:___	___:___	___:___	___:___	
05/12/2024	Quinta-feira	Folga	Folga	Folga	Folga	Julia
06/12/2024	Sexta-feira	___:___	___:___	___:___	___:___	
07/12/2024	Sábado	06:00	13:00	14:00	18:00	Julia
08/12/2024	Domingo	___:___	___:___	___:___	___:___	
09/12/2024	Segunda-feira	06:00	13:00	14:00	18:00	Julia
10/12/2024	Terça-feira	___:___	___:___	___:___	___:___	
11/12/2024	Quarta-feira	06:00	13:00	14:00	18:00	Julia
12/12/2024	Quinta-feira	___:___	___:___	___:___	___:___	
13/12/2024	Sexta-feira	06:00	13:00	14:00	18:00	Julia
14/12/2024	Sábado	___:___	___:___	___:___	___:___	
15/12/2024	Domingo	06:00	13:00	14:00	18:00	Julia

Observações:

a

Data: 15/12/24

Assinatura do Colaborador

Julia Oliveira B. Silva

Assinatura Biogesp

Jair Martins Amorim  
Diretor Técnico  
Biogesp



CONTROLE DE PRESENÇA

Nome Completo: JULIANA CORREIA DE MATOS  
 Cargo: TÉCNICO DE ENFERMAGEM  
 Local de Trabalho: UPA SANTA LUZIA  
 Período: DEZEMBRO / 2024 16/11/2024 a 15/12/2024

Dia	Dia Semana	Primeiro Período		Segundo Período		Assinatura:
		Entrada	Intervalo	Retorno	Saída	
16/11/2024	Sábado	__:	__:	__:	__:	
17/11/2024	Domingo	17:50	21:00	22:00	06:05	8
18/11/2024	Segunda-feira	__:	__:	__:	__:	
19/11/2024	Terça-feira	17:50	21:00	22:00	06:15	8
20/11/2024	Quarta-feira	__:	__:	__:	__:	
21/11/2024	Quinta-feira	17:45	21:00	22:00	06:10	8
22/11/2024	Sexta-feira	__:	__:	__:	__:	
23/11/2024	Sábado	17:50	21:00	22:00	06:05	8
24/11/2024	Domingo	__:	__:	__:	__:	
25/11/2024	Segunda-feira	17:45	21:00	22:00	06:10	8
26/11/2024	Terça-feira	__:	__:	__:	__:	
27/11/2024	Quarta-feira	Folga	__:	__:	06:18	8
28/11/2024	Quinta-feira	__:	__:	__:	__:	
29/11/2024	Sexta-feira	17:50	21:00	22:00	__:	
30/11/2024	Sábado	__:	__:	__:	__:	
01/12/2024	Domingo	17:50	21:00	22:00	06:10	8
02/12/2024	Segunda-feira	__:	__:	__:	__:	
03/12/2024	Terça-feira	17:45	21:00	22:00	06:05	8
04/12/2024	Quarta-feira	__:	__:	__:	__:	
05/12/2024	Quinta-feira	17:45	21:00	22:00	06:15	8
06/12/2024	Sexta-feira	__:	__:	__:	__:	
07/12/2024	Sábado	17:50	21:00	22:00	06:10	8
08/12/2024	Domingo	__:	__:	__:	__:	
09/12/2024	Segunda-feira	Folga	__:	__:	06:16	8
10/12/2024	Terça-feira	__:	__:	__:	__:	
11/12/2024	Quarta-feira	17:50	21:00	22:00	__:	
12/12/2024	Quinta-feira	__:	__:	__:	__:	
13/12/2024	Sexta-feira	17:45	21:00	22:00	06:18	8
14/12/2024	Sábado	__:	__:	__:	__:	
15/12/2024	Domingo	17:50	21:00	22:00	06:07 06:10	8

Observações: 84-02:16

Data: 15 / 12 / 24

Assinatura do Colaborador  
 Juliana Correia de Matos  
 COREN-SP 1232413 TB

Assinatura Biogesp  
 Jair Martins Amorim  
 Diretor Técnico  
 Biogesp-H



**CONTROLE DE PRESENÇA**

Nome Completo:	JULIANA DA CONCEIÇÃO FREITAS BEATRIZ
Cargo:	TÉCNICO DE ENFERMAGEM
Local de Trabalho:	UPA SANTA LUZIA
Período: DEZEMBRO / 2024	16/11/2024 a 15/12/2024

Dia	Dia Semana	Primeiro Período		Segundo Período		Assinatura:
		Entrada	Intervalo	Retorno	Saída	
16/11/2024	Sábado	14:50	22:00	23:00	—:—	
17/11/2024	Domingo	—:—	—:—	—:—	06:00	Juliana Beatriz
18/11/2024	Segunda-feira	14:50	22:00	23:00	—:—	Juliana Beatriz
19/11/2024	Terça-feira	—:—	—:—	—:—	06:00	Juliana Beatriz
20/11/2024	Quarta-feira	14:50	22:00	23:00	—:—	Juliana Beatriz
21/11/2024	Quinta-feira	—:—	—:—	—:—	06:00	Juliana Beatriz
22/11/2024	Sexta-feira	14:50	22:00	23:00	—:—	Juliana Beatriz
23/11/2024	Sábado	—:—	—:—	—:—	06:00	Juliana Beatriz
24/11/2024	Domingo	14:50	22:00	23:00	—:—	Juliana Beatriz
25/11/2024	Segunda-feira	—:—	—:—	—:—	06:00	Juliana Beatriz
26/11/2024	Terça-feira	14:50	22:00	23:00	—:—	Juliana Beatriz
27/11/2024	Quarta-feira	—:—	—:—	—:—	06:00	Juliana Beatriz
28/11/2024	Quinta-feira	Faltas	Faltas	Faltas	Faltas	Juliana Beatriz
29/11/2024	Sexta-feira	—:—	—:—	—:—	—:—	
30/11/2024	Sábado	14:50	22:00	23:00	—:—	Juliana Beatriz
01/12/2024	Domingo	—:—	—:—	—:—	06:00	Juliana Beatriz
02/12/2024	Segunda-feira	14:50	22:00	23:00	—:—	Juliana Beatriz
03/12/2024	Terça-feira	—:—	—:—	—:—	06:00	Juliana Beatriz
04/12/2024	Quarta-feira	14:50	22:00	23:00	—:—	Juliana Beatriz
05/12/2024	Quinta-feira	—:—	—:—	—:—	06:00	Juliana Beatriz
06/12/2024	Sexta-feira	14:50	22:00	23:00	—:—	Juliana Beatriz
07/12/2024	Sábado	—:—	—:—	—:—	06:00	Juliana Beatriz
08/12/2024	Domingo	14:50	22:00	23:00	—:—	Juliana Beatriz
09/12/2024	Segunda-feira	—:—	—:—	—:—	06:00	Juliana Beatriz
10/12/2024	Terça-feira	14:50	22:00	23:00	—:—	Juliana Beatriz
11/12/2024	Quarta-feira	—:—	—:—	—:—	06:00	Juliana Beatriz
12/12/2024	Quinta-feira	14:50	22:00	23:00	—:—	Juliana Beatriz
13/12/2024	Sexta-feira	—:—	—:—	—:—	06:00	Juliana Beatriz
14/12/2024	Sábado	Faltas	Faltas	Faltas	Faltas	Juliana Beatriz
15/12/2024	Domingo	—:—	—:—	—:—	—:—	

Observações:

Data: 15, 12, 24

Assinatura do Colaborador

*Juliana Beatriz*

Juliana da Conceição Freitas Beatriz  
COREN-SP: 1162188 - TE

Assinatura Biogesp

Jair Martins A. Corrêa  
Diretor Técnico  
Biogesp



CONTROLE DE PRESENÇA

Nome Completo: JULIANA MARIA COSTA GONÇALVES DE ANDRADE  
 Cargo: TÉCNICO DE ENFERMAGEM  
 Local de Trabalho: UPA SANTA LUZIA  
 Período: DEZEMBRO / 2024 16/11/2024 a 15/12/2024

		Primeiro Período		Segundo Período		Assinatura:
Dia	Dia Semana	Entrada	Intervalo	Retorno	Saída	
16/11/2024	Sábado	Folga	—	Folga	—	Folga
17/11/2024	Domingo	Folga	—	Folga	—	Folga
18/11/2024	Segunda-feira	17:50	20:00	21:00	06:00	P
19/11/2024	Terça-feira	17:50	20:00	21:00	06:00	P
20/11/2024	Quarta-feira	17:50	20:00	21:00	06:00	P
21/11/2024	Quinta-feira	17:50	20:00	21:00	06:00	P
22/11/2024	Sexta-feira	17:50	20:00	21:00	06:00	P
23/11/2024	Sábado	17:50	20:00	21:00	06:00	P
24/11/2024	Domingo	17:50	20:00	21:00	06:00	P
25/11/2024	Segunda-feira	17:50	20:00	21:00	06:00	P
26/11/2024	Terça-feira	17:50	20:00	21:00	06:00	P
27/11/2024	Quarta-feira	17:50	20:00	21:00	06:00	P
28/11/2024	Quinta-feira	17:50	20:00	21:00	06:00	P
29/11/2024	Sexta-feira	17:50	20:00	21:00	06:00	P
30/11/2024	Sábado	17:50	20:00	21:00	06:00	P
01/12/2024	Domingo	17:50	20:00	21:00	06:00	P
02/12/2024	Segunda-feira	17:50	20:00	21:00	06:00	P
03/12/2024	Terça-feira	17:50	20:00	21:00	06:00	P
04/12/2024	Quarta-feira	17:50	20:00	21:00	06:00	P
05/12/2024	Quinta-feira	17:50	20:00	21:00	06:00	P
06/12/2024	Sexta-feira	17:50	20:00	21:00	06:00	P
07/12/2024	Sábado	17:50	20:00	21:00	06:00	P
08/12/2024	Domingo	17:50	20:00	21:00	06:00	P
09/12/2024	Segunda-feira	17:50	20:00	21:00	06:00	P
10/12/2024	Terça-feira	17:50	20:00	21:00	06:00	P
11/12/2024	Quarta-feira	17:50	20:00	21:00	06:00	P
12/12/2024	Quinta-feira	Folga	—	Folga	—	Folga
13/12/2024	Sexta-feira	Folga	—	Folga	—	Folga
14/12/2024	Sábado	17:50	20:00	21:00	06:00	P
15/12/2024	Domingo	17:50	20:00	21:00	06:00	P

Observações:

01

Data: 15.12.24

Assinatura do Colaborador  
 Juliana Maria Costa Gonçalves de Andrade  
 Coren-SP 1525870- TE

Assinatura Biogesp  
 Jair Martins Amorim  
 Diretor Técnico





ESTADO DE RIBEIRÃO PIRES



SECRETARIA DE SAÚDE E HIGIENE

Estreada da Colônia, 2992 - Santa Luzia  
E-mail: os@ribeiraopires.sp.gov.br Tel: 5522-8000

### CONTROLE DE PRESENÇA

Nome Completo:	JUREMA DOS SANTOS DA SILVA
Cargo:	ENFERMEIRA
Local de Trabalho:	UPA SANTA LUZIA
Período: DEZEMBRO / 2024	16/11/2024 a 15/12/2024

Dia	Dia Semana	Primeiro Período		Segundo Período		Assinatura:
		Entrada	Intervalo	Retorno	Saída	
16/11/2024	Sábado					
17/11/2024	Domingo	17:50	21:50	22:00	06:00	Jur
18/11/2024	Segunda-feira	17:50	21:00	22:00	06:00	Jur
19/11/2024	Terça-feira	17:50	21:00	22:00	06:00	Jur
20/11/2024	Quarta-feira	17:50	21:00	22:00	06:00	Jur
21/11/2024	Quinta-feira	17:50	21:00	22:00	06:00	Jur
22/11/2024	Sexta-feira	17:50	21:00	22:00	06:00	Jur
23/11/2024	Sábado	17:50	21:00	22:00	06:00	Jur
24/11/2024	Domingo					
25/11/2024	Segunda-feira	17:50	21:00	22:00	06:00	Jur
26/11/2024	Terça-feira	17:50	21:00	22:00	06:00	Jur
27/11/2024	Quarta-feira	17:50	21:00	22:00	06:00	Jur
28/11/2024	Quinta-feira					
29/11/2024	Sexta-feira	Folga	Folga	Folga	Folga	Jur
30/11/2024	Sábado					
01/12/2024	Domingo	17:50	21:00	22:00	06:00	Jur
02/12/2024	Segunda-feira	17:50	21:00	22:00	06:00	Jur
03/12/2024	Terça-feira	17:50	21:00	22:00	06:00	Jur
04/12/2024	Quarta-feira	17:50	21:00	22:00	06:00	Jur
05/12/2024	Quinta-feira	17:50	21:00	22:00	06:00	Jur
06/12/2024	Sexta-feira	Folga	Folga	Folga	Folga	Jur
07/12/2024	Sábado	Folga	Folga	Folga	Folga	Jur
08/12/2024	Domingo					
9/12/2024	Segunda-feira	17:50	21:00	22:00	06:00	Jur
10/12/2024	Terça-feira	17:50	21:00	22:00	06:00	Jur
11/12/2024	Quarta-feira	17:50	21:00	22:00	06:00	Jur
12/12/2024	Quinta-feira	17:50	21:00	22:00	06:00	Jur
13/12/2024	Sexta-feira	17:50	21:00	22:00	06:00	Jur
14/12/2024	Sábado					
15/12/2024	Domingo					

Observações:

Data: 15/12/24

Assinatura do Colaborador

*Jurema dos Santos da Silva*

Jurema dos Santos da Silva  
COREN-SP 713035-ENF

Assinatura Biogesp

Jair Martins A. Scrim  
Diretor Técnico





SECRETARIA DE SAÚDE E HIGIENE

Estrada da Colônia, 2959 - Santa Luzia  
E-mail: ss@ribeiraopires.sp.gov.br Tel: 4621-8020

### CONTROLE DE PRESENÇA

Nome Completo:	KAIQUE ARAUJO TEIXEIRA
Cargo:	TÉCNICO DE RADIOLOGIA
Local de Trabalho:	UPA SANTA LUZIA
Período: NOVENBRO / 2024	16/11/2024 a 15/12/2024

		Primeiro Período		Segundo Período		Assinatura:
Dia	Dia Semana	Entrada	Intervalo	Retorno	Saída	
16/11/2024	Sábado	__ : __	__ : __	__ : __	__ : __	
17/11/2024	Domingo	__ : __	__ : __	__ : __	__ : __	
18/11/2024	Segunda-feira	__ : __	__ : __	__ : __	__ : __	
19/11/2024	Terça-feira	09 : 00	__ : __	__ : __	21 : 00	Kaique
20/11/2024	Quarta-feira	09 : 00	__ : __	__ : __	21 : 00	Kaique
21/11/2024	Quinta-feira	__ : __	__ : __	__ : __	__ : __	
22/11/2024	Sexta-feira	__ : __	__ : __	__ : __	__ : __	
23/11/2024	Sábado	__ : __	__ : __	__ : __	__ : __	
24/11/2024	Domingo	__ : __	__ : __	__ : __	__ : __	
25/11/2024	Segunda-feira	__ : __	__ : __	__ : __	__ : __	
26/11/2024	Terça-feira	09 : 00	__ : __	__ : __	21 : 00	Kaique
27/11/2024	Quarta-feira	09 : 00	__ : __	__ : __	21 : 00	Kaique
28/11/2024	Quinta-feira	__ : __	__ : __	__ : __	__ : __	
29/11/2024	Sexta-feira	__ : __	__ : __	__ : __	__ : __	
30/11/2024	Sábado	16 : 00	__ : __	__ : __	__ : __	Kaique
01/12/2024	Domingo	__ : __	__ : __	__ : __	12 : 00	Kaique
02/12/2024	Segunda-feira	__ : __	__ : __	__ : __	__ : __	
03/12/2024	Terça-feira	__ : __	__ : __	__ : __	__ : __	
04/12/2024	Quarta-feira	__ : __	__ : __	__ : __	__ : __	
05/12/2024	Quinta-feira	__ : __	__ : __	__ : __	__ : __	
06/12/2024	Sexta-feira	__ : __	__ : __	__ : __	__ : __	
07/12/2024	Sábado	__ : __	__ : __	__ : __	__ : __	
08/12/2024	Domingo	__ : __	__ : __	__ : __	__ : __	
09/12/2024	Segunda-feira	__ : __	__ : __	__ : __	__ : __	
10/12/2024	Terça-feira	21 : 00	__ : __	__ : __	7 : 00	Kaique
11/12/2024	Quarta-feira	21 : 00	__ : __	__ : __	7 : 00	Kaique
12/12/2024	Quinta-feira	__ : __	__ : __	__ : __	__ : __	
13/12/2024	Sexta-feira	21 : 00	__ : __	__ : __	__ : __	Kaique
14/12/2024	Sábado	__ : __	__ : __	__ : __	17 : 00	Kaique
15/12/2024	Domingo	__ : __	__ : __	__ : __	__ : __	

ADM = 28:00

Observações:

Data: 14 / 12 / 2024

Assinatura do Colaborador

*Kaique*

Assinatura Biogesp

Jair Martins A. Acirini  
Diretor Técnico





SECRETARIA DE SAÚDE  
RIBEIRÃO  
PIRES



SECRETARIA DE SAÚDE  
E HIGIENE

Entrada da Colônia, 2992 - Santa Luzia  
E-mail: sig@ribeiraopires.sp.gov.br Tel: 4621-8000

### CONTROLE DE PRESENÇA

Nome Completo:	KAREN ALYNE ROCHA
Cargo:	TÉCNICO DE ENFERMAGEM
Local de Trabalho:	UPA SANTA LUZIA
Período: DEZEMBRO / 2024	16/11/2024 a 15/12/2024

Dia	Dia Semana	Primeiro Período		Segundo Período		Assinatura:
		Entrada	Intervalo	Retorno	Saída	
16/11/2024	Sábado	__:	__:	__:	__:	
17/11/2024	Domingo	05:50	13:10	14:10	18:00	Karen Alyne
18/11/2024	Segunda-feira	__:	__:	__:	__:	
19/11/2024	Terça-feira	05:50	13:40	14:40	18:00	Karen Alyne
20/11/2024	Quarta-feira	__:	__:	__:	__:	
21/11/2024	Quinta-feira	05:50	13:00	12:00	18:00	Karen Alyne
22/11/2024	Sexta-feira	__:	__:	__:	__:	
23/11/2024	Sábado	faltou	faltou	faltou	faltou	
24/11/2024	Domingo	__:	__:	__:	__:	
25/11/2024	Segunda-feira	05:50	12:00	13:00	18:00	Karen Alyne
26/11/2024	Terça-feira	__:	__:	__:	__:	
27/11/2024	Quarta-feira	05:50	12:00	13:00	18:00	Karen Alyne
28/11/2024	Quinta-feira	__:	__:	__:	__:	
29/11/2024	Sexta-feira	05:50	12:10	13:10	18:00	Karen Alyne
30/11/2024	Sábado	__:	__:	__:	__:	
01/12/2024	Domingo	06:50	__:	__:	10:00	Karen Alyne
02/12/2024	Segunda-feira	__:	__:	__:	__:	
03/12/2024	Terça-feira	faltou	faltou	faltou	faltou	
04/12/2024	Quarta-feira	__:	__:	__:	__:	
05/12/2024	Quinta-feira	05:50	12:30	13:30	18:00	Karen Alyne
06/12/2024	Sexta-feira	__:	__:	__:	__:	
07/12/2024	Sábado	05:50	12:00	13:00	18:00	Karen Alyne
08/12/2024	Domingo	__:	__:	__:	__:	
09/12/2024	Segunda-feira	05:50	12:00	13:00	18:00	Karen Alyne
10/12/2024	Terça-feira	__:	__:	__:	__:	
11/12/2024	Quarta-feira	05:50	12:00	13:00	18:00	Karen Alyne
12/12/2024	Quinta-feira	__:	__:	__:	__:	
13/12/2024	Sexta-feira	05:50	12:00	13:00	18:00	Karen Alyne
14/12/2024	Sábado	__:	__:	__:	__:	
15/12/2024	Domingo	05:50	12:00	13:00	18:00	Karen Alyne

Observações:

Data: 15 / 12 / 24

Assinatura do Colaborador

Karen Alyne Rocha

Assinatura Biogesp

Jair Martins A. Jacrin  
Diretor Técnico  
Biogesp



### CONTROLE DE PRESENÇA

Nome Completo:	KAREN KAORI ONISHI DE PAULA
Cargo:	TÉCNICO DE FARMÁCIA
Local de Trabalho:	UPA SANTA LUZIA
Período: NOVENBRO / 2024	16/11/2024 a 15/12/2024

Dia	Dia Semana	Primeiro Período		Segundo Período		Assinatura:
		Entrada	Intervalo	Retorno	Saída	
16/11/2024	Sábado	FOLGA				Karen Onishi
17/11/2024	Domingo					
18/11/2024	Segunda-feira	19:00	21:00	22:00	07:00	Karen Onishi
19/11/2024	Terça-feira					
20/11/2024	Quarta-feira	19:00	21:00	22:00	07:00	Karen Onishi
21/11/2024	Quinta-feira					
22/11/2024	Sexta-feira	19:00	21:00	22:00	07:00	Karen Onishi
23/11/2024	Sábado					
24/11/2024	Domingo	19:00	21:00	22:00	07:00	Karen Onishi
25/11/2024	Segunda-feira					
26/11/2024	Terça-feira	19:00	21:00	22:00	07:00	Karen Onishi
27/11/2024	Quarta-feira					
28/11/2024	Quinta-feira	19:00	21:00	22:00	07:00	Karen Onishi
29/11/2024	Sexta-feira					
30/11/2024	Sábado	19:00	21:00	22:00	07:00	Karen Onishi
01/12/2024	Domingo					
02/12/2024	Segunda-feira	19:00	21:00	22:00	07:00	Karen Onishi
03/12/2024	Terça-feira					
04/12/2024	Quarta-feira	19:00	21:00	22:00	07:00	Karen Onishi
05/12/2024	Quinta-feira					
06/12/2024	Sexta-feira	19:00	21:00	22:00	07:00	Karen Onishi
07/12/2024	Sábado					
08/12/2024	Domingo	19:00	21:00	22:00	07:00	Karen Onishi
09/12/2024	Segunda-feira					
10/12/2024	Terça-feira	19:00	21:00	22:00	07:00	Karen Onishi
11/12/2024	Quarta-feira					
12/12/2024	Quinta-feira	19:00	21:00	22:00	07:00	Karen Onishi
13/12/2024	Sexta-feira					
14/12/2024	Sábado	FOLGA				Karen Onishi
15/12/2024	Domingo					

26/11 - FOLGA TRABALHADA Observações: D

Data: 12/12/2024

Assinatura do Colaborador  
*Karen Onishi*

Assinatura Biogesp  
**Jair Martins A. Jr**  
Diretor Técnico  
Biogesp





SECRETARIA DE SAÚDE E HIGIENE

Estrada da Colônia, 3958 - Santa Luzia  
E-mail: sig@ribeiraopires.sp.gov.br Tel: 022-8000

### CONTROLE DE PRESENÇA

Nome Completo: **KARINA AP. ALMEIDA**  
 Cargo: **AUXILIAR ADMINISTRATIVO**  
 Local de Trabalho: **UPA SANTA LUZIA**  
 Período: **NOVEMBRO / 2024** **16/11/2024 a 15/12/2024**

Dia	Dia Semana	Primeiro Período		Segundo Período		Assinatura:
		Entrada	Intervalo	Retorno	Saída	
16/11/2024	Sábado					
17/11/2024	Domingo					
18/11/2024	Segunda-feira	08:00	12:00	13:00	17:00	Karina Almeida
19/11/2024	Terça-feira	08:00	12:00	13:00	17:00	Karina Almeida
20/11/2024	Quarta-feira	08:00	12:00	13:00	17:00	Karina Almeida
21/11/2024	Quinta-feira	08:00	12:00	13:00	17:00	Karina Almeida
22/11/2024	Sexta-feira	08:00	12:00	13:00	17:00	Karina Almeida
23/11/2024	Sábado					
24/11/2024	Domingo					
25/11/2024	Segunda-feira	08:00	12:00	13:00	17:00	Karina Almeida
26/11/2024	Terça-feira	08:00	12:00	13:00	17:00	Karina Almeida
27/11/2024	Quarta-feira	08:00	12:00	13:00	17:00	Karina Almeida
28/11/2024	Quinta-feira	08:00	12:00	13:00	17:00	Karina Almeida
29/11/2024	Sexta-feira	08:00	12:00	13:00	17:00	Karina Almeida
30/11/2024	Sábado					
01/12/2024	Domingo					
02/12/2024	Segunda-feira	08:00	12:00	13:00	17:00	Karina Almeida
03/12/2024	Terça-feira	08:00	12:00	13:00	17:00	Karina Almeida
04/12/2024	Quarta-feira	08:00	12:00	13:00	17:00	Karina Almeida
05/12/2024	Quinta-feira	08:00	12:00	13:00	17:00	Karina Almeida
06/12/2024	Sexta-feira	08:00	12:00	13:00	17:00	Karina Almeida
07/12/2024	Sábado					
08/12/2024	Domingo					
09/12/2024	Segunda-feira	08:00	12:00	13:00	17:00	Karina Almeida
10/12/2024	Terça-feira	08:00	12:00	13:00	17:00	Karina Almeida
11/12/2024	Quarta-feira	08:00	12:00	13:00	17:00	Karina Almeida
12/12/2024	Quinta-feira	08:00	12:00	13:00	18:00	Karina Almeida
13/12/2024	Sexta-feira	08:00	12:00	13:00	18:00	Karina Almeida
14/12/2024	Sábado	08:00	12:00	13:00	17:00	Karina Almeida
15/12/2024	Domingo					

+ Hora  
+ Hora  
- dia +

Observações:

Data: 16/12/24

Assinatura do Colaborador

Assinatura Biogesp



**CONTROLE DE PRESENÇA**

Nome Completo:	<b>KAUANE MENDES DA SILVA</b>
Cargo:	<b>RECEPCIONISTA</b>
Local de Trabalho:	<b>UPA SANTA LUZIA</b>
Período: <b>NOVEMBRO / 2024</b>	<b>16/11/2024 a 15/12/2024</b>

Dia	Dia Semana	Primeiro Período		Segundo Período		Assinatura:
		Entrada	Intervalo	Retorno	Saída	
16/11/2024	Sábado	—:—	—:—	—:—	—:—	
17/11/2024	Domingo	Folga de Plantão				
18/11/2024	Segunda-feira	Folga				
19/11/2024	Terça-feira	Folga				
20/11/2024	Quarta-feira	18:00	22:00	23:00	06:00	
21/11/2024	Quinta-feira	—:—	—:—	—:—	—:—	
22/11/2024	Sexta-feira	18:00	22:00	23:00	06:00	
23/11/2024	Sábado	—:—	—:—	—:—	—:—	
24/11/2024	Domingo	18:00	23:00	00:00	07:30	
25/11/2024	Segunda-feira	—:—	—:—	—:—	—:—	
26/11/2024	Terça-feira	18:00	23:20	00:20	06:00	
27/11/2024	Quarta-feira	—:—	—:—	—:—	—:—	
28/11/2024	Quinta-feira	18:00	22:00	23:00	06:00	
29/11/2024	Sexta-feira	—:—	—:—	—:—	—:—	
30/11/2024	Sábado	18:00	22:00	23:00	06:00	
01/12/2024	Domingo	—:—	—:—	—:—	—:—	
02/12/2024	Segunda-feira	18:00	00:50	01:50	06:00	
03/12/2024	Terça-feira	—:—	—:—	—:—	—:—	
04/12/2024	Quarta-feira	Atestado				
05/12/2024	Quinta-feira	Atestado				
06/12/2024	Sexta-feira	Atestado				
07/12/2024	Sábado	—:—	—:—	—:—	—:—	
08/12/2024	Domingo	Folga				
09/12/2024	Segunda-feira	—:—	—:—	—:—	—:—	
10/12/2024	Terça-feira	18:00	21:00	22:00	06:00	
11/12/2024	Quarta-feira	—:—	—:—	—:—	—:—	
12/12/2024	Quinta-feira	18:00	23:00	00:00	06:00	
13/12/2024	Sexta-feira	—:—	—:—	—:—	—:—	
14/12/2024	Sábado	18:00	21:00	22:00	06:00	
15/12/2024	Domingo	—:—	—:—	—:—	—:—	

Observações:

Data: 14/12/2024

Assinatura do Colaborador

*Kauane M. Silva*

Assinatura Biogesp

**Jair Martins A. Acrim**  
Diretor Técnico



**CONTROLE DE PRESENÇA**

Nome Completo:	KELLI CRISTINA COSTA GALDINO
Cargo:	TÉCNICO DE ENFERMAGEM
Local de Trabalho:	UPA SANTA LUZIA
Período: DEZEMBRO / 2024	16/11/2024 a 15/12/2024

Dia	Dia Semana	Primeiro Período		Segundo Período		Assinatura:
		Entrada	Intervalo	Retorno	Saída	
16/11/2024	Sábado	—:—	—:—	—:—	—:—	
17/11/2024	Domingo	05:50	12:00	13:00	18:00	Kelli Costa
18/11/2024	Segunda-feira	—:—	—:—	—:—	—:—	
19/11/2024	Terça-feira	folga	folga	folga	folga	
20/11/2024	Quarta-feira	—:—	—:—	—:—	—:—	
21/11/2024	Quinta-feira	05:50	13:30	14:30	18:00	Kelli Costa
22/11/2024	Sexta-feira	—:—	—:—	—:—	—:—	
23/11/2024	Sábado	05:50	12:00	12:00	18:00	Kelli Costa
24/11/2024	Domingo	—:—	—:—	—:—	—:—	
25/11/2024	Segunda-feira	05:50	12:08	13:08	18:00	Kelli Costa
26/11/2024	Terça-feira	—:—	—:—	—:—	—:—	
27/11/2024	Quarta-feira	05:50	12:30	13:30	18:00	Kelli Costa
28/11/2024	Quinta-feira	—:—	—:—	—:—	—:—	
29/11/2024	Sexta-feira	05:50	12:30	13:30	18:00	Kelli Costa
30/11/2024	Sábado	—:—	—:—	—:—	—:—	
01/12/2024	Domingo	05:50	12:08	13:08	18:00	Kelli Costa
02/12/2024	Segunda-feira	—:—	—:—	—:—	—:—	
03/12/2024	Terça-feira	05:50	12:07	13:07	18:00	Kelli Costa
04/12/2024	Quarta-feira	—:—	—:—	—:—	—:—	
05/12/2024	Quinta-feira	05:50	12:10	13:10	18:00	Kelli Costa
06/12/2024	Sexta-feira	—:—	—:—	—:—	—:—	
07/12/2024	Sábado	05:50	12:10	13:10	18:00	Kelli Costa
08/12/2024	Domingo	—:—	—:—	—:—	—:—	
09/12/2024	Segunda-feira	05:50	12:11	13:11	18:00	Kelli Costa
10/12/2024	Terça-feira	—:—	—:—	—:—	—:—	
11/12/2024	Quarta-feira	05:50	12:10	12:10	18:00	Kelli Costa
12/12/2024	Quinta-feira	—:—	—:—	—:—	—:—	
13/12/2024	Sexta-feira	05:50	12:00	13:00	18:00	Kelli Costa
14/12/2024	Sábado	—:—	—:—	—:—	—:—	
15/12/2024	Domingo	—:—	—:—	—:—	—:—	

Observações:

Data: 17/11/2024

Assinatura do Colaborador

Assinatura Biogesp



**CONTROLE DE PRESENÇA**

Nome Completo:	KELLY MURIEL BERBER
Cargo:	TÉCNICO DE FARMÁCIA
Local de Trabalho:	UPA SANTA LUZIA
Período: DEZEMBRO / 2024	16/11/2024 a 15/12/2024

Dia	Dia Semana	Primeiro Período		Segundo Período		Assinatura:
		Entrada	Intervalo	Retorno	Saída	
16/11/2024	Sábado	__ : __	__ : __	__ : __	__ : __	
17/11/2024	Domingo	07 : 00	13 : 00	14 : 00	19 : 00	Kelly M. Berber
18/11/2024	Segunda-feira	__ : __	__ : __	__ : __	__ : __	
19/11/2024	Terça-feira	07 : 00	13 : 00	14 : 00	19 : 00	Kelly M. Berber
20/11/2024	Quarta-feira	__ : __	__ : __	__ : __	__ : __	
21/11/2024	Quinta-feira	07 : 00	13 : 00	14 : 00	19 : 00	Kelly M. Berber
22/11/2024	Sexta-feira	__ : __	__ : __	__ : __	__ : __	
23/11/2024	Sábado	Folga	__ : __	__ : __	__ : __	
24/11/2024	Domingo	__ : __	__ : __	__ : __	__ : __	
25/11/2024	Segunda-feira	06 : 00	13 : 00	14 : 00	19 : 00	Kelly M. Berber
26/11/2024	Terça-feira	__ : __	__ : __	__ : __	__ : __	
27/11/2024	Quarta-feira	07 : 00	13 : 00	14 : 00	19 : 00	Kelly M. Berber
28/11/2024	Quinta-feira	__ : __	__ : __	__ : __	__ : __	
29/11/2024	Sexta-feira	07 : 00	13 : 00	14 : 00	19 : 00	Kelly M. Berber
30/11/2024	Sábado	__ : __	__ : __	__ : __	__ : __	
01/12/2024	Domingo	07 : 00	13 : 00	14 : 00	19 : 00	Kelly M. Berber
02/12/2024	Segunda-feira	__ : __	__ : __	__ : __	__ : __	
03/12/2024	Terça-feira	07 : 00	13 : 00	14 : 00	19 : 00	Kelly M. Berber
04/12/2024	Quarta-feira	__ : __	__ : __	__ : __	__ : __	
05/12/2024	Quinta-feira	07 : 00	13 : 00	14 : 00	19 : 00	Kelly M. Berber
06/12/2024	Sexta-feira	__ : __	__ : __	__ : __	__ : __	
07/12/2024	Sábado	Folga	__ : __	__ : __	__ : __	
08/12/2024	Domingo	__ : __	__ : __	__ : __	__ : __	
09/12/2024	Segunda-feira	07 : 00	13 : 00	14 : 00	19 : 00	Kelly M. Berber
10/12/2024	Terça-feira	__ : __	__ : __	__ : __	__ : __	
11/12/2024	Quarta-feira	07 : 00	13 : 00	14 : 00	19 : 00	Kelly M. Berber
12/12/2024	Quinta-feira	__ : __	__ : __	__ : __	__ : __	
13/12/2024	Sexta-feira	07 : 00	12 : 00	13 : 00	14 : 00	Kelly M. Berber
14/12/2024	Sábado	__ : __	__ : __	__ : __	__ : __	
15/12/2024	Domingo	07 : 00	12 : 00	13 : 00	14 : 00	Kelly M. Berber

Observações:

Data 15/12/2024

Assinatura do Colaborador

Kelly M. Berber

Assinatura Biogesp

 Jair Martins A. Scrim  
 Diretor Técnico



**CONTROLE DE PRESENÇA**

Nome Completo:	KETLEM DE CASTRO ASAD
Cargo:	TÉCNICO DE ENFERMAGEM
Local de Trabalho:	UPA SANTA LUZIA
Período: DEZEMBRO / 2024	16/11/2024 a 15/12/2024

Dia	Dia Semana	Primeiro Período		Segundo Período		Assinatura:
		Entrada	Intervalo	Retorno	Saída	
16/11/2024	Sábado	05:50	12:10	13:08	18:01	KA
17/11/2024	Domingo	—:—	—:—	—:—	—:—	
18/11/2024	Segunda-feira	05:52	11:05	12:02	18:01	KA
19/11/2024	Terça-feira	—:—	—:—	—:—	—:—	
20/11/2024	Quarta-feira	folga		—:—	—:—	KA
21/11/2024	Quinta-feira	—:—	—:—	—:—	—:—	
22/11/2024	Sexta-feira	05:52	12:05	13:00	18:00	KA
23/11/2024	Sábado	—:—	—:—	—:—	—:—	
24/11/2024	Domingo	05:56	11:03	12:00	18:02	KA
25/11/2024	Segunda-feira	—:—	—:—	—:—	—:—	
26/11/2024	Terça-feira	05:51	12:02	13:00	18:01	KA
27/11/2024	Quarta-feira	—:—	—:—	—:—	—:—	
28/11/2024	Quinta-feira	06:00	12:10	13:08	18:03	KA
29/11/2024	Sexta-feira	—:—	—:—	—:—	—:—	
30/11/2024	Sábado	05:53	12:10	13:08	18:03	KA
01/12/2024	Domingo	—:—	—:—	—:—	—:—	
02/12/2024	Segunda-feira	05:50	12:10	13:00	18:00	KA
03/12/2024	Terça-feira	—:—	—:—	—:—	—:—	
04/12/2024	Quarta-feira	folga		—:—	—:—	KA
05/12/2024	Quinta-feira	—:—	—:—	—:—	—:—	
06/12/2024	Sexta-feira	05:50	11:10	12:10	18:01	KA
07/12/2024	Sábado	—:—	—:—	—:—	—:—	
08/12/2024	Domingo	05:56	11:00	12:00	18:01	KA
09/12/2024	Segunda-feira	—:—	—:—	—:—	—:—	
10/12/2024	Terça-feira	05:54	11:09	12:00	18:00	KA
11/12/2024	Quarta-feira	—:—	—:—	—:—	—:—	
12/12/2024	Quinta-feira	05:53	14:05	15:07	18:01	KA
13/12/2024	Sexta-feira	—:—	—:—	—:—	—:—	
14/12/2024	Sábado	05:50	12:10	13:08	18:00	KA
15/12/2024	Domingo	—:—	—:—	—:—	—:—	

30:00:14

Observações:

Data: 16 / 11 / 24

Assinatura do Colaborador

 Ketlem de Castro Asad  
 COREN-SP 979093-TE KA

Assinatura Biogesp

 Jair Martins A. Jr.  
 Diretor Técnico



### CONTROLE DE PRESENÇA

Nome Completo: **KIMBERLLY MARQUES MENDONÇA**  
 Cargo: **TÉCNICO DE ENFERMAGEM**  
 Local de Trabalho: **UPA SANTA LUZIA**  
 Período: **DEZEMBRO / 2024**  
**16/11/2024 a 15/12/2024**

Dia	Dia Semana	Primeiro Período		Segundo Período		Assinatura:
		Entrada	Intervalo	Retorno	Saída	
16/11/2024	Sábado	05:50	12:00	13:00	18:00	
17/11/2024	Domingo					
18/11/2024	Segunda-feira	05:50	12:00	13:00	18:00	
19/11/2024	Terça-feira					
20/11/2024	Quarta-feira	05:50	13:15	14:15	18:00	
21/11/2024	Quinta-feira					
22/11/2024	Sexta-feira	05:50	13:15	14:15	18:00	
23/11/2024	Sábado					
24/11/2024	Domingo	05:50	13:00	14:00	18:00	
25/11/2024	Segunda-feira					
26/11/2024	Terça-feira	05:50	13:00	14:00	18:00	
27/11/2024	Quarta-feira					
28/11/2024	Quinta-feira	<i>folga</i>				
29/11/2024	Sexta-feira	<i>AT</i>				
30/11/2024	Sábado	<i>AT</i>				
01/12/2024	Domingo	<i>AT</i>				
02/12/2024	Segunda-feira	<i>AT</i>				
03/12/2024	Terça-feira	<i>AT</i>				
04/12/2024	Quarta-feira	<i>AT</i>				
05/12/2024	Quinta-feira	<i>AT</i>				
06/12/2024	Sexta-feira	05:50	13:15	14:15	18:00	
07/12/2024	Sábado					
08/12/2024	Domingo	05:50	13:30	14:30	18:00	
09/12/2024	Segunda-feira					
10/12/2024	Terça-feira	05:50	13:30	14:30	18:00	
11/12/2024	Quarta-feira					
12/12/2024	Quinta-feira	05:50	13:30	14:30	18:00	
13/12/2024	Sexta-feira					
14/12/2024	Sábado	<i>folga</i>				
15/12/2024	Domingo					

34=0

Observações:

Data: 16 / 11 / 24

Assinatura do Colaborador  
 Kimberlly Marques Mendonça  
 COREN-SP 1402033 - TI

Assinatura Biogesp  
 Jair Martins  
 Diretor Técnico





CONTROLE DE PRESENÇA

Nome Completo: LAURA RITA CANO SANCHEZ  
 Cargo:  
 Local de Trabalho: UPA SANTA LUZIA  
 Período: DEZEMBRO / 2024 16/11/2024 a 15/12/2024

Dia	Dia Semana	Primeiro Período		Segundo Período		Assinatura:
		Entrada	Intervalo	Retorno	Saída	
16/11/2024	Sábado	__:	__:	__:	__:	
17/11/2024	Domingo	17:55	20:00	21:00	6:00	Laura
18/11/2024	Segunda-feira	__:	__:	__:	__:	
19/11/2024	Terça-feira	17:50	20:00	21:00	6:00	Laura
20/11/2024	Quarta-feira	__:	__:	__:	__:	
21/11/2024	Quinta-feira	17:50	20:00	21:00	6:00	Laura
22/11/2024	Sexta-feira	__:	__:	__:	__:	
23/11/2024	Sábado	17:50	20:00	21:00	6:00	Laura
24/11/2024	Domingo	__:	__:	__:	__:	
25/11/2024	Segunda-feira	17:55	20:00	21:00	6:00	Laura
26/11/2024	Terça-feira	__:	__:	__:	__:	
27/11/2024	Quarta-feira	17:50	20:00	21:00	6:00	Laura
28/11/2024	Quinta-feira	__:	__:	__:	__:	
29/11/2024	Sexta-feira	FOLGA	__:	__:	__:	Laura
30/11/2024	Sábado	__:	__:	__:	__:	
01/12/2024	Domingo	FOLGA	__:	__:	__:	Laura
02/12/2024	Segunda-feira	__:	__:	__:	__:	
03/12/2024	Terça-feira	17:55	20:00	21:00	6:00	Laura
04/12/2024	Quarta-feira	__:	__:	__:	__:	
05/12/2024	Quinta-feira	atestado	__:	__:	__:	Laura
06/12/2024	Sexta-feira	__:	__:	__:	__:	
07/12/2024	Sábado	17:55	20:00	21:00	6:00	Laura
08/12/2024	Domingo	__:	__:	__:	__:	
09/12/2024	Segunda-feira	17:20	20:00	21:00	6:15	Laura
10/12/2024	Terça-feira	__:	__:	__:	__:	
11/12/2024	Quarta-feira	18:00	20:00	21:00	6:00	Laura
12/12/2024	Quinta-feira	__:	__:	__:	__:	
13/12/2024	Sexta-feira	18:00	20:00	21:00	6:00	Laura
14/12/2024	Sábado	__:	__:	__:	__:	
15/12/2024	Domingo	18:00	20:00	21:00	6:00	Laura

Observações:

Data: 15/12/24

Assinatura do Colaborador  
 Laura Rita Cano Sanchez

Assinatura Biogesp  
 Jair Martins A. Scrin  
 Diretor Técnico



CONTROLE DE PRESENÇA

Nome Completo: LUCIA SILVA DO NASCIMENTO  
 Cargo: TÉCNICO DE ENFERMAGEM  
 Local de Trabalho: UPA SANTA LUZIA  
 Período: DEZEMBRO / 2024 16/11/2024 a 15/12/2024

Dia	Dia Semana	Primeiro Período		Segundo Período		Assinatura:
		Entrada	Intervalo	Retorno	Saída	
16/11/2024	Sábado	17:50	00:00	01:00		
17/11/2024	Domingo			06:00	06:00	
18/11/2024	Segunda-feira	17:50	00:00	01:00		
19/11/2024	Terça-feira				06:00	
20/11/2024	Quarta-feira	17:50	00:00	01:00		
21/11/2024	Quinta-feira				06:00	
22/11/2024	Sexta-feira	17:50	00:00	01:00	06:00	
23/11/2024	Sábado					
24/11/2024	Domingo				06:00	
25/11/2024	Segunda-feira					Folga
26/11/2024	Terça-feira	17:50	23:00	00:00		
27/11/2024	Quarta-feira				06:00	
28/11/2024	Quinta-feira	17:50	00:00	01:00		
29/11/2024	Sexta-feira				06:00	
30/11/2024	Sábado	17:50	23:00	00:00	06:00	
01/12/2024	Domingo					
02/12/2024	Segunda-feira	17:50	23:00	00:00	06:00	
03/12/2024	Terça-feira					
04/12/2024	Quarta-feira	17:50	23:00	00:00	06:00	
05/12/2024	Quinta-feira					
06/12/2024	Sexta-feira	17:50	23:00	00:00	06:00	
07/12/2024	Sábado					
08/12/2024	Domingo	17:50	23:00	00:00	06:00	
9/12/2024	Segunda-feira					
10/12/2024	Terça-feira	17:50	23:00	00:00	06:00	
11/12/2024	Quarta-feira					
12/12/2024	Quinta-feira	17:50	23:00	00:00	06:00	
13/12/2024	Sexta-feira					
14/12/2024	Sábado				06:00	
15/12/2024	Domingo					FOLGA

Observações:

Data: 13/12/2024

Assinatura do Colaborador

Assinatura Biogesp

Jair Martins Amorim  
Diretor Técnico



CONTROLE DE PRESENÇA

Nome Completo: LUCIANA SANTI  
 Cargo: ENFERMEIRA  
 Local de Trabalho: UPA SANTA LUZIA  
 Período: DEZEMBRO / 2024 16/11/2024 a 15/12/2024

Dia	Dia Semana	Primeiro Período		Segundo Período		Assinatura:
		Entrada	Intervalo	Retorno	Saída	
16/11/2024	Sábado	11:45	21:00	22:00		UCIATA
17/11/2024	Domingo				6:22	UCIATA
18/11/2024	Segunda-feira	11:45	22:00	23:00	6:00	UCIATA
19/11/2024	Terça-feira	11:42	21:00	22:00	6:00	UCIATA
20/11/2024	Quarta-feira	11:42	21:00	22:00		UCIATA
21/11/2024	Quinta-feira	11:45	22:00	23:00		UCIATA
22/11/2024	Sexta-feira	11:45	22:00	23:00		UCIATA
23/11/2024	Sábado					UCIATA
24/11/2024	Domingo	11:48	21:00	22:00		UCIATA
25/11/2024	Segunda-feira	11:45	22:00	23:00	6:01	UCIATA
26/11/2024	Terça-feira	11:45	22:00	23:00	6:04	UCIATA
27/11/2024	Quarta-feira	11:46	22:00	23:00	6:04	UCIATA
28/11/2024	Quinta-feira	11:46	22:00	23:00	6:01	UCIATA
29/11/2024	Sexta-feira				6:01	UCIATA
30/11/2024	Sábado					UCIATA
01/12/2024	Domingo					UCIATA
02/12/2024	Segunda-feira	11:45	22:00	23:00		UCIATA
03/12/2024	Terça-feira	11:46	22:00	23:00	6:01	UCIATA
04/12/2024	Quarta-feira	11:46	22:00	23:00		UCIATA
05/12/2024	Quinta-feira					UCIATA
06/12/2024	Sexta-feira					UCIATA
07/12/2024	Sábado					UCIATA
08/12/2024	Domingo	11:45	21:00	22:00		UCIATA
9/12/2024	Segunda-feira	11:40	22:00	23:00	6:05	UCIATA
10/12/2024	Terça-feira	11:40	22:00	23:00	6:00	UCIATA
11/12/2024	Quarta-feira	11:45	22:00	23:00	6:00	UCIATA
12/12/2024	Quinta-feira	11:45	22:00	23:00	6:05	UCIATA
13/12/2024	Sexta-feira	11:45	21:00	22:00	6:05	UCIATA
14/12/2024	Sábado					UCIATA
15/12/2024	Domingo					UCIATA

Observações:

Data: 15/12/24

Assinatura do Colaborador

Luciana Santi  
Enfermeira  
COREN-SP: 369.891

Assinatura Biogesp

Jair Martins A. Scrin  
Diretor Técnico



**CONTROLE DE PRESENÇA**

Nome Completo:	MAIRA CATARINA MARCELINO VIDAL DE OLIVEIRA
Cargo:	ASSISTENTE ADMINISTRATIVO
Local de Trabalho:	UPA SANTA LUZIA
Período: DEZEMBRO / 2024	16/11/2024 a 15/12/2024

Dia	Dia Semana	Primeiro Período		Segundo Período		Assinatura:
		Entrada	Intervalo	Retorno	Saída	
16/11/2024	Sábado	__:	__:	__:	__:	
17/11/2024	Domingo	__:	__:	__:	__:	
18/11/2024	Segunda-feira	09:01	12:30	13:09	18:10	CO 00:09
19/11/2024	Terça-feira	08:58	12:21	12:39	17:24	CO -00:34
20/11/2024	Quarta-feira	FERIADO		__:	__:	
21/11/2024	Quinta-feira	09:23	12:22	__:	__:	Atestado
22/11/2024	Sexta-feira	__:	__:	__:	__:	Atestado
23/11/2024	Sábado	__:	__:	__:	__:	
24/11/2024	Domingo	__:	__:	__:	__:	
25/11/2024	Segunda-feira	08:56	12:58	13:58	18:22	CO 00:12
26/11/2024	Terça-feira	08:50	12:28	13:12	17:36	CO -00:24
27/11/2024	Quarta-feira	08:49	12:05	13:32	17:46	CO
28/11/2024	Quinta-feira	08:50	12:38	13:21	17:35	CO -00:15
29/11/2024	Sexta-feira	08:52	12:52	13:40	18:15	Banco de Horas 01:37
30/11/2024	Sábado	__:	__:	__:	__:	
01/12/2024	Domingo	__:	__:	__:	__:	
02/12/2024	Segunda-feira	08:58	12:25	13:13	18:21	CO 00:21
03/12/2024	Terça-feira	08:58	__:	13:00	18:24	CO 00:24
04/12/2024	Quarta-feira	08:55	12:04	13:04	18:27	CO 00:27
05/12/2024	Quinta-feira	09:13	12:52	13:43	17:59	CO -00:13
06/12/2024	Sexta-feira	09:00	12:42	13:42	17:55	CO -00:05
07/12/2024	Sábado	__:	__:	__:	__:	
08/12/2024	Domingo	__:	__:	__:	__:	
09/12/2024	Segunda-feira	__:	__:	__:	__:	
10/12/2024	Terça-feira	09:13	12:14	13:45	18:16	CO
11/12/2024	Quarta-feira	09:00	12:17	13:04	18:31	CO 00:31
12/12/2024	Quinta-feira	08:50	12:36	13:44	17:52	CO
13/12/2024	Sexta-feira	09:12	13:58	14:45	18:28	CO 00:16
14/12/2024	Sábado	__:	__:	__:	__:	
15/12/2024	Domingo	__:	__:	__:	__:	

Banco de Horas 02:00 Observações: 02:27  
 Deteriorada 34 = 09:34

Data: 15 / 12 / 2024

 Assinatura do Colaborador  

 Assinatura Biogesp  

 Jair Martins  
 Diretor Técnico





CONTROLE DE PRESENÇA

Nome Completo: **MARCIA HELENA ALVES SILVEIRA**  
 Cargo: **TÉCNICO DE ENFERMAGEM**  
 Local de Trabalho: **UPA SANTA LUZIA**  
 Período: **DEZEMBRO / 2024**  
**16/11/2024 a 15/12/2024**

Dia	Dia Semana	Primeiro Período		Segundo Período		Assinatura:
		Entrada	Intervalo	Retorno	Saída	
16/11/2024	Sábado	—:—	—:—	—:—	—:—	
17/11/2024	Domingo	05:50	12:00	13:00	18:00	<i>[Signature]</i>
18/11/2024	Segunda-feira	—:—	—:—	—:—	—:—	
19/11/2024	Terça-feira	06:00	12:40	13:40	18:00	<i>[Signature]</i>
20/11/2024	Quarta-feira	—:—	—:—	—:—	—:—	
21/11/2024	Quinta-feira	05:50	12:10	13:10	18:00	<i>[Signature]</i>
22/11/2024	Sexta-feira	—:—	—:—	—:—	—:—	
23/11/2024	Sábado	06:00	12:00	13:00	18:00	<i>[Signature]</i>
24/11/2024	Domingo	—:—	—:—	—:—	—:—	
25/11/2024	Segunda-feira	06:00	09:00	12:30	18:00	<i>[Signature]</i>
26/11/2024	Terça-feira	—:—	—:—	—:—	—:—	
27/11/2024	Quarta-feira	06:00	12:00	13:00	18:00	<i>[Signature]</i>
28/11/2024	Quinta-feira	—:—	—:—	—:—	—:—	
29/11/2024	Sexta-feira	<i>[Signature]</i>	<i>[Signature]</i>	<i>[Signature]</i>	<i>[Signature]</i>	<i>[Signature]</i>
30/11/2024	Sábado	—:—	—:—	—:—	—:—	
01/12/2024	Domingo	05:55	12:00	13:00	18:00	<i>[Signature]</i>
02/12/2024	Segunda-feira	—:—	—:—	—:—	—:—	
03/12/2024	Terça-feira	06:00	12:00	13:00	18:00	<i>[Signature]</i>
04/12/2024	Quarta-feira	—:—	—:—	—:—	—:—	
05/12/2024	Quinta-feira	06:00	11:00	12:00	18:00	<i>[Signature]</i>
06/12/2024	Sexta-feira	—:—	—:—	—:—	—:—	
07/12/2024	Sábado	<i>[Signature]</i>	<i>[Signature]</i>	<i>[Signature]</i>	<i>[Signature]</i>	<i>[Signature]</i>
08/12/2024	Domingo	—:—	—:—	—:—	—:—	
09/12/2024	Segunda-feira	06:00	12:00	13:00	18:00	<i>[Signature]</i>
10/12/2024	Terça-feira	—:—	—:—	—:—	—:—	
11/12/2024	Quarta-feira	05:50	12:00	13:00	18:00	<i>[Signature]</i>
12/12/2024	Quinta-feira	—:—	—:—	—:—	—:—	
13/12/2024	Sexta-feira	05:50	12:00	13:00	18:00	<i>[Signature]</i>
14/12/2024	Sábado	—:—	—:—	—:—	—:—	
15/12/2024	Domingo	05:50	12:00	13:00	18:00	<i>[Signature]</i>

Observações:

Data: 15/12/24

*Marcia Helena Alves Silveira*  
Assinatura do Colaborador

Assinatura Biogesp

**Jair Martins A. Garcia**  
Diretor Técnico



**CONTROLE DE PRESENÇA**

Nome Completo: **MARCONDES BELARMINO GOMES**  
 Cargo: **MOTORISTA DE AMBULÂNCIA**  
 Local de Trabalho: **UPA SANTA LUZIA**  
 Período: **NOVEMBRO / 2024**  
**16/11/2024 a 15/12/2024**

Dia	Dia Semana	Primeiro Período		Segundo Período		Assinatura:
		Entrada	Intervalo	Retorno	Saída	
16/11/2024	Sábado	06:00	12:00	13:00	18:00	MARCONDES
17/11/2024	Domingo					MARCONDES
18/11/2024	Segunda-feira	06:00	12:00	13:00	18:00	MARCONDES
19/11/2024	Terça-feira					MARCONDES
20/11/2024	Quarta-feira	06:00	12:00	13:00	18:00	MARCONDES
21/11/2024	Quinta-feira					MARCONDES
22/11/2024	Sexta-feira	06:00	12:00	13:00	18:00	MARCONDES
23/11/2024	Sábado					MARCONDES
24/11/2024	Domingo	FOLGA	FOLGA	FOLGA	FOLGA	MARCONDES
25/11/2024	Segunda-feira					MARCONDES
26/11/2024	Terça-feira	06:00	12:00	13:00	18:00	MARCONDES
27/11/2024	Quarta-feira					MARCONDES
28/11/2024	Quinta-feira	06:00	12:00	13:00	19:30	MARCONDES
29/11/2024	Sexta-feira					MARCONDES
30/11/2024	Sábado	06:00	12:00	13:00	18:00	MARCONDES
01/12/2024	Domingo					MARCONDES
02/12/2024	Segunda-feira	06:00	12:00	13:00	18:00	MARCONDES
03/12/2024	Terça-feira					MARCONDES
04/12/2024	Quarta-feira	06:00	12:00	13:00	18:00	MARCONDES
05/12/2024	Quinta-feira					MARCONDES
06/12/2024	Sexta-feira	06:00	12:00	13:00	18:00	MARCONDES
07/12/2024	Sábado					MARCONDES
08/12/2024	Domingo	FOLGA	FOLGA	FOLGA	FOLGA	MARCONDES
9/12/2024	Segunda-feira					MARCONDES
10/12/2024	Terça-feira	06:00	12:00	13:00	18:00	MARCONDES
11/12/2024	Quarta-feira					MARCONDES
12/12/2024	Quinta-feira	06:00	12:00	13:00	18:00	MARCONDES
13/12/2024	Sexta-feira					MARCONDES
14/12/2024	Sábado	06:00	12:00	13:00	18:00	MARCONDES
15/12/2024	Domingo					MARCONDES

Observações:

Data: 16/12/2024

Assinatura do Colaborador

Assinatura Biogesp  
**Jair Martins A. Scrim**  
 Diretor Técnico



**CONTROLE DE PRESENÇA**

Nome Completo:	MARIANA MIRANDA DE MATOS
Cargo:	TÉCNICO DE ENFERMAGEM
Local de Trabalho:	UPA SANTA LUZIA
Período: DEZEMBRO / 2024	16/11/2024 a 15/12/2024

Dia	Dia Semana	Primeiro Período		Segundo Período		Assinatura:
		Entrada	Intervalo	Retorno	Saída	
16/11/2024	Sábado					
17/11/2024	Domingo	06:00	11:00	12:00	18:00	mariana
18/11/2024	Segunda-feira					
19/11/2024	Terça-feira	06:00	11:00	12:00	18:00	mariana
20/11/2024	Quarta-feira					
21/11/2024	Quinta-feira	06:00	11:00	12:00	18:00	mariana
22/11/2024	Sexta-feira					
23/11/2024	Sábado	06:00	11:00	12:00	18:00	mariana
24/11/2024	Domingo					
25/11/2024	Segunda-feira	06:00	11:00	12:00	18:00	mariana
26/11/2024	Terça-feira					
27/11/2024	Quarta-feira	06:00	11:00	12:00	18:00	mariana
28/11/2024	Quinta-feira					
29/11/2024	Sexta-feira	folga	folga	folga	folga	mariana
30/11/2024	Sábado					
01/12/2024	Domingo	06:00	11:00	12:00	18:00	mariana
02/12/2024	Segunda-feira					
03/12/2024	Terça-feira	06:00	11:00	12:00	18:00	mariana
04/12/2024	Quarta-feira					
05/12/2024	Quinta-feira	06:00	11:30	12:30	18:00	mariana
06/12/2024	Sexta-feira					
07/12/2024	Sábado	06:00	11:00	12:00	18:00	mariana
08/12/2024	Domingo					
09/12/2024	Segunda-feira	06:00	11:00	12:00	18:00	mariana
10/12/2024	Terça-feira					
11/12/2024	Quarta-feira	06:00	11:00	12:00	18:00	mariana
12/12/2024	Quinta-feira					
13/12/2024	Sexta-feira	06:00	11:00	12:00	18:00	mariana
14/12/2024	Sábado					
15/12/2024	Domingo	folga				mariana

Observações:

Data: 15/12/24

Assinatura do Colaborador

Assinatura Biogesp



**CONTROLE DE PRESENÇA**

Nome Completo: **MARIA APARECIDA DESOUSA MEDEIROS FEITOSA**  
 Cargo: **TÉCNICO DE ENFERMAGEM**  
 Local de Trabalho: **UPA SANTA LUZIA**  
 Período: **DEZEMBRO / 2024** **16/11/2024 a 15/12/2024**

Dia	Dia Semana	Primeiro Período		Segundo Período		Assinatura:
		Entrada	Intervalo	Retorno	Saída	
16/11/2024	Sábado	<i>falta</i>	__: __	__: __	__: __	<i>maria apa</i>
17/11/2024	Domingo	__: __	__: __	__: __	__: __	<i>maria apa</i>
18/11/2024	Segunda-feira	<i>17:48</i>	<i>20:00</i>	<i>21:00</i>	__: __	<i>maria apa</i>
19/11/2024	Terça-feira	__: __	__: __	__: __	<i>06:02</i>	<i>maria apa</i>
20/11/2024	Quarta-feira	<i>17:50</i>	<i>20:30</i>	<i>21:30</i>	__: __	<i>maria apa</i>
21/11/2024	Quinta-feira	__: __	__: __	__: __	<i>06:01</i>	<i>maria apa</i>
22/11/2024	Sexta-feira	<i>17:45</i>	<i>20:00</i>	<i>21:00</i>	__: __	<i>maria apa</i>
23/11/2024	Sábado	__: __	__: __	__: __	<i>06:03</i>	<i>maria apa</i>
24/11/2024	Domingo	<i>17:50</i>	<i>20:30</i>	<i>21:30</i>	__: __	<i>maria apa</i>
25/11/2024	Segunda-feira	__: __	__: __	__: __	<i>06:02</i>	<i>maria apa</i>
26/11/2024	Terça-feira	<i>17:45</i>	<i>20:00</i>	<i>21:00</i>	__: __	<i>maria apa</i>
27/11/2024	Quarta-feira	__: __	__: __	__: __	<i>06:01</i>	<i>maria apa</i>
28/11/2024	Quinta-feira	<i>17:50</i>	<i>20:30</i>	<i>21:30</i>	__: __	<i>maria apa</i>
29/11/2024	Sexta-feira	__: __	__: __	__: __	<i>06:03</i>	<i>maria apa</i>
30/11/2024	Sábado	<i>17:45</i>	<i>20:00</i>	<i>21:00</i>	__: __	<i>maria apa</i>
01/12/2024	Domingo	__: __	__: __	__: __	<i>06:02</i>	<i>maria apa</i>
02/12/2024	Segunda-feira	<i>17:53</i>	<i>20:30</i>	<i>21:30</i>	__: __	<i>maria apa</i>
03/12/2024	Terça-feira	__: __	__: __	__: __	<i>06:05</i>	<i>maria apa</i>
04/12/2024	Quarta-feira	<i>17:45</i>	<i>20:00</i>	<i>21:00</i>	__: __	<i>maria apa</i>
05/12/2024	Quinta-feira	__: __	__: __	__: __	<i>06:03</i>	<i>maria apa</i>
06/12/2024	Sexta-feira	<i>17:50</i>	<i>21:00</i>	<i>22:00</i>	__: __	<i>maria apa</i>
07/12/2024	Sábado	__: __	__: __	__: __	__: __	<i>maria apa</i>
08/12/2024	Domingo	<i>17:48</i>	<i>20:00</i>	<i>21:00</i>	<i>06:02</i>	<i>maria apa</i>
9/12/2024	Segunda-feira	__: __	__: __	__: __	__: __	<i>maria apa</i>
10/12/2024	Terça-feira	<i>falta</i>	__: __	__: __	<i>06:03</i>	<i>maria apa</i>
11/12/2024	Quarta-feira	__: __	__: __	__: __	<i>falta</i>	<i>maria apa</i>
12/12/2024	Quinta-feira	<i>17:50</i>	<i>20:00</i>	<i>21:00</i>	__: __	<i>maria apa</i>
13/12/2024	Sexta-feira	__: __	__: __	__: __	<i>06:02</i>	<i>maria apa</i>
14/12/2024	Sábado	<i>17:47</i>	<i>20:00</i>	<i>21:00</i>	__: __	<i>maria apa</i>
15/12/2024	Domingo	__: __	__: __	__: __	<i>06:05</i>	<i>maria apa</i>

Observações:

Data: 15/12/2024

*maria apa de souza medeiros feitosa*  
Assinatura do Colaborador

Assinatura Biogesp

**Jair Martins A. Acrim**  
Diretor Técnico



**CONTROLE DE PRESENÇA**

Nome Completo: **MARIA GABRIELA GUERRELHAS**  
 Cargo: **TÉCNICO DE RADIOLOGIA**  
 Local de Trabalho: **UPA SANTA LUZIA**  
 Período: **NOVEMBRO / 2024**  
**16/11/2024 a 15/12/2024**

Dia	Dia Semana	Primeiro Período		Segundo Período		Assinatura:
		Entrada	Intervalo	Retorno	Saída	
16/11/2024	Sábado	__: __	__: __	__: __	__: __	
17/11/2024	Domingo	__: __	__: __	__: __	__: __	
18/11/2024	Segunda-feira	__: __	__: __	__: __	__: __	
19/11/2024	Terça-feira	19:00	__: __	__: __	07:00	
20/11/2024	Quarta-feira	__: __	__: __	__: __	07:00	
21/11/2024	Quinta-feira	19:00	__: __	__: __	07:00	
22/11/2024	Sexta-feira	__: __	__: __	__: __	07:00	
23/11/2024	Sábado	__: __	__: __	__: __	__: __	
24/11/2024	Domingo	__: __	__: __	__: __	__: __	
25/11/2024	Segunda-feira	__: __	__: __	__: __	__: __	
26/11/2024	Terça-feira	19:00	__: __	__: __	07:00	
27/11/2024	Quarta-feira	__: __	__: __	__: __	07:00	
28/11/2024	Quinta-feira	19:00	__: __	__: __	07:00	
29/11/2024	Sexta-feira	__: __	__: __	__: __	07:00	
30/11/2024	Sábado	__: __	__: __	__: __	__: __	
01/12/2024	Domingo	__: __	__: __	__: __	__: __	
02/12/2024	Segunda-feira	__: __	__: __	__: __	__: __	
03/12/2024	Terça-feira	21:00	__: __	__: __	07:00	
04/12/2024	Quarta-feira	__: __	__: __	__: __	07:00	
05/12/2024	Quinta-feira	21:00	__: __	__: __	07:00	
06/12/2024	Sexta-feira	__: __	__: __	__: __	07:00	
07/12/2024	Sábado	__: __	__: __	__: __	__: __	
08/12/2024	Domingo	13:00	__: __	__: __	07:00	
09/12/2024	Segunda-feira	21:00	__: __	__: __	07:00	
10/12/2024	Terça-feira	__: __	__: __	__: __	07:00	
11/12/2024	Quarta-feira	__: __	__: __	__: __	__: __	
12/12/2024	Quinta-feira	21:00	__: __	__: __	07:00	
13/12/2024	Sexta-feira	__: __	__: __	__: __	07:00	
14/12/2024	Sábado	__: __	__: __	__: __	__: __	
15/12/2024	Domingo	__: __	__: __	__: __	__: __	

ADN = 50:00

Observações:

Data: 12/12/2024

Assinatura do Colaborador

*Maria Gabriela Guerrelhas*

Assinatura Biogesp

Jair Martins Pereira  
Diretor Técnico





CONTROLE DE PRESENÇA

Nome Completo: Marica José Adriano  
 Cargo: Supervisora da Recuperação  
 Local de Trabalho: UPA SANTA LUZIA  
 Período: DEZEMBRO / 2024  
16/11/2024 a 15/12/2024

Dia	Dia Semana	Primeiro Período		Segundo Período		Assinatura:
		Entrada	Intervalo	Retorno	Saída	
16/11/2024	Sábado	__:	__:	__:	__:	
17/11/2024	Domingo	18:00	02:00	03:00	06:00	
18/11/2024	Segunda-feira	18:00	02:00	03:00	06:00	J. Adriano
19/11/2024	Terça-feira	18:00	02:00	03:00	06:00	J. Adriano
20/11/2024	Quarta-feira	__:	__:	__:	__:	J. Adriano
21/11/2024	Quinta-feira	18:00	02:00	03:00	06:00	
22/11/2024	Sexta-feira	__:	__:	__:	__:	J. Adriano
23/11/2024	Sábado	18:00	02:00	03:00	06:00	
24/11/2024	Domingo	__:	__:	__:	__:	J. Adriano
25/11/2024	Segunda-feira	18:00	02:00	03:00	06:00	
26/11/2024	Terça-feira	__:	__:	__:	__:	J. Adriano
27/11/2024	Quarta-feira	18:00	02:00	03:00	06:00	J. Adriano
28/11/2024	Quinta-feira	__:	__:	__:	__:	J. Adriano
29/11/2024	Sexta-feira	18:00	02:00	03:00	06:00	J. Adriano
30/11/2024	Sábado	__:	__:	__:	__:	J. Adriano
01/12/2024	Domingo	18:00	02:00	03:00	06:00	J. Adriano (Folga Trabalho)
02/12/2024	Segunda-feira	__:	__:	__:	__:	
03/12/2024	Terça-feira	18:00	02:00	03:00	06:00	J. Adriano
04/12/2024	Quarta-feira	__:	__:	__:	__:	J. Adriano
05/12/2024	Quinta-feira	18:00	02:00	03:00	06:00	J. Adriano
06/12/2024	Sexta-feira	__:	__:	__:	__:	J. Adriano
07/12/2024	Sábado	18:00	02:00	03:00	06:00	J. Adriano
08/12/2024	Domingo	__:	__:	__:	__:	J. Adriano
09/12/2024	Segunda-feira	18:00	02:00	03:00	06:00	J. Adriano
10/12/2024	Terça-feira	__:	__:	__:	__:	J. Adriano
11/12/2024	Quarta-feira	18:00	02:00	03:00	06:00	J. Adriano
12/12/2024	Quinta-feira	__:	__:	__:	__:	J. Adriano
13/12/2024	Sexta-feira	18:00	02:00	03:00	06:00	J. Adriano
14/12/2024	Sábado	__:	__:	__:	__:	J. Adriano
15/12/2024	Domingo	18:00	02:00	03:00	06:00	J. Adriano

Observações:

Data: 16/12/24  
 Assinatura do Colaborador: J. Adriano

Assinatura Biogesp  
 Jair Martins A. Martin  
 Diretor Técnico





CONTROLE DE PRESENÇA

Nome Completo: MARIA JOSÉ DE LIMA SANTOS  
 Cargo: TÉCNICO DE ENFERMAGEM  
 Local de Trabalho: UPA SANTA LUZIA  
 Período: DEZEMBRO / 2024 16/11/2024 a 15/12/2024

Dia	Dia Semana	Primeiro Período		Segundo Período		Assinatura:
		Entrada	Intervalo	Retorno	Saída	
16/11/2024	Sábado	18:00	20:00	21:00		maru
17/11/2024	Domingo					maru
18/11/2024	Segunda-feira	18:00	20:00	21:00	06:00	maru
19/11/2024	Terça-feira					maru
20/11/2024	Quarta-feira	Folga	Folga	Folga		maru
21/11/2024	Quinta-feira				06:00	maru
22/11/2024	Sexta-feira	18:00	20:00	21:00		maru
23/11/2024	Sábado					maru
24/11/2024	Domingo	18:00	20:00	21:00	06:00	maru
25/11/2024	Segunda-feira				06:00	maru
26/11/2024	Terça-feira	18:00	20:00	21:00	06:00	maru
27/11/2024	Quarta-feira					maru
28/11/2024	Quinta-feira	18:00	20:00	21:00	06:00	maru
29/11/2024	Sexta-feira					maru
30/11/2024	Sábado	18:00	20:00	21:00	06:00	maru
01/12/2024	Domingo					maru
02/12/2024	Segunda-feira	18:00	20:00	21:00	06:00	maru
03/12/2024	Terça-feira					maru
04/12/2024	Quarta-feira	18:00	20:00	21:00	06:00	maru
05/12/2024	Quinta-feira					maru
06/12/2024	Sexta-feira	18:00	20:00	21:00	06:00	maru
07/12/2024	Sábado					maru
08/12/2024	Domingo	18:00	20:00	21:00	06:00	maru
09/12/2024	Segunda-feira					maru
10/12/2024	Terça-feira	18:00	20:00	21:00	06:00	maru
11/12/2024	Quarta-feira					maru
12/12/2024	Quinta-feira	Folga	Folga	Folga	06:00	maru
13/12/2024	Sexta-feira					maru
14/12/2024	Sábado	18:00	20:00	21:00		maru
15/12/2024	Domingo				06:00	maru

Observações:

Data: 15/12/2024

Assinatura do Colaborador

maru José de Lima S

Assinatura Biogesp

Jair Martins Azeiteiro  
Diretor Técnico  
Biogesp



**CONTROLE DE PRESENÇA**

Nome Completo: Maílena da Conceição  
 Cargo: Técnico de enfermagem  
 Local de Trabalho: UPA SANTA LUZIA  
 Período: DEZEMBRO / 2024  
16/11/2024 a 15/12/2024

Dia	Dia Semana	Primeiro Período		Segundo Período		Assinatura:
		Entrada	Intervalo	Retorno	Saída	
16/11/2024	Sábado	__:	__:	__:	__:	
17/11/2024	Domingo	05:50	12:30	13:10	18:00	maílena
18/11/2024	Segunda-feira	05:50	13:10	14:10	18:00	maílena
19/11/2024	Terça-feira	05:50	13:10	14:10	18:00	maílena
20/11/2024	Quarta-feira	05:50	13:10	14:10	18:00	maílena
21/11/2024	Quinta-feira	folga	folga	folga	folga	maílena
22/11/2024	Sexta-feira	05:50	13:10	14:10	18:00	maílena
23/11/2024	Sábado	05:50	13:10	14:10	18:00	maílena
24/11/2024	Domingo	05:50	13:05	14:05	18:00	maílena
25/11/2024	Segunda-feira	05:50	13:05	14:05	18:00	maílena
26/11/2024	Terça-feira	05:50	12:10	13:10	18:00	maílena
27/11/2024	Quarta-feira	05:50	12:10	13:10	18:00	maílena
28/11/2024	Quinta-feira	05:50	12:25	13:25	18:00	maílena
29/11/2024	Sexta-feira	05:50	12:25	13:25	18:00	maílena
30/11/2024	Sábado	05:50	12:00	13:00	18:00	maílena
01/12/2024	Domingo	folga	folga	folga	folga	maílena
02/12/2024	Segunda-feira	05:50	12:05	13:05	18:00	maílena
03/12/2024	Terça-feira	05:50	12:05	13:05	18:00	maílena
04/12/2024	Quarta-feira	05:50	13:35	14:35	18:00	maílena
05/12/2024	Quinta-feira	05:50	12:00	13:00	18:00	maílena
06/12/2024	Sexta-feira	05:50	11:30	12:30	18:00	maílena
07/12/2024	Sábado	05:50	14:20	15:20	18:00	maílena
08/12/2024	Domingo	05:50	13:00	14:00	18:00	maílena
09/12/2024	Segunda-feira	05:50	13:00	14:00	18:00	maílena
10/12/2024	Terça-feira	05:50	13:30	14:30	18:00	maílena
11/12/2024	Quarta-feira	05:50	13:30	14:30	18:00	maílena
12/12/2024	Quinta-feira	05:50	13:30	14:30	18:00	maílena
13/12/2024	Sexta-feira	05:50	13:30	14:30	18:00	maílena
14/12/2024	Sábado	05:50	13:30	14:30	18:00	maílena
15/12/2024	Domingo	05:50	13:30	14:30	18:00	maílena

Observações:

 Data: 15/12/24

 Assinatura do Colaborador  
maílena da conceição

 Assinatura Biogesp  

 Jair Martins A. Jerim  
 Diretor Tec.



CONTROLE DE PRESENÇA

Nome Completo: Marinide Gonçalves Martins  
 Cargo: Técnico de Enfermagem  
 Local de Trabalho: UPA SANTA LUZIA  
 Período: DEZEMBRO / 2024  
 16/11/2024 a 15/12/2024

Dia	Dia Semana	Primeiro Período		Segundo Período		Assinatura:
		Entrada	Intervalo	Retorno	Saída	
16/11/2024	Sábado					
17/11/2024	Domingo	17:50	21:00	22:00	06:00	
18/11/2024	Segunda-feira	17:50	21:00	22:00	06:00	Marinide
19/11/2024	Terça-feira	17:50	21:00	22:00	06:00	Marinide
20/11/2024	Quarta-feira	17:50	21:00	22:00	06:00	Marinide
21/11/2024	Quinta-feira	Folga	Folga	Folga	Folga	
22/11/2024	Sexta-feira	17:50	21:00	22:00	06:00	Marinide
23/11/2024	Sábado	17:50	21:00	22:00	06:00	Marinide
24/11/2024	Domingo	17:50	21:00	22:00	06:00	Marinide
25/11/2024	Segunda-feira	17:50	21:00	22:00	06:00	Marinide
26/11/2024	Terça-feira	17:50	21:00	22:00	06:00	Marinide
27/11/2024	Quarta-feira	17:50	21:00	22:00	06:00	Marinide
28/11/2024	Quinta-feira	17:50	21:00	22:00	06:00	Marinide
29/11/2024	Sexta-feira	17:50	21:00	22:00	06:00	Marinide
30/11/2024	Sábado	17:50	21:00	22:00	06:00	Marinide
01/12/2024	Domingo	17:55	21:00	22:00	06:00	Marinide
02/12/2024	Segunda-feira	17:50	21:00	22:00	06:00	Marinide
03/12/2024	Terça-feira	Folga	Folga	Folga	Folga	
04/12/2024	Quarta-feira	17:50	21:00	22:00	06:00	Marinide
05/12/2024	Quinta-feira	17:50	22:00	23:00	06:00	Marinide
06/12/2024	Sexta-feira	17:50	22:00	23:00	06:00	Marinide
07/12/2024	Sábado	17:50	21:00	22:00	06:00	Marinide
08/12/2024	Domingo	17:50	21:00	22:00	06:00	Marinide
09/12/2024	Segunda-feira	17:50	21:00	22:00	06:00	Marinide
10/12/2024	Terça-feira	17:50	21:00	22:00	06:00	Marinide
11/12/2024	Quarta-feira	19:00	22:00	23:00	06:00	Marinide
12/12/2024	Quinta-feira		22:00	23:00	06:00	Marinide
13/12/2024	Sexta-feira	17:00	21:00	22:00	06:00	Marinide
14/12/2024	Sábado		21:00	22:00	06:00	Marinide
15/12/2024	Domingo	17:50	22:00	23:00	06:00	Marinide

Observações:

Data: 15/12/24

Assinatura do Colaborador  
Marinide G. Martins  
 Marinide G. Martins  
 Téc. de Enfermagem  
 COREN-SP: 1323525

Assinatura Biogesp  
Jair Martins A. Scrim  
 Diretor Técnico  
 Biogesp



**CONTROLE DE PRESENÇA**

Nome Completo:	Marinês Julia Rosario de Lira
Cargo:	Técnicas de Enfermagem
Local de Trabalho:	UPA SANTA LUZIA
Período: DEZEMBRO / 2024	16/11/2024 a 15/12/2024

Dia	Dia Semana	Primeiro Período		Segundo Período		Assinatura:
		Entrada	Intervalo	Retorno	Saída	
16/11/2024	Sábado	17:50	22:00	23:00	06:00	
17/11/2024	Domingo					
18/11/2024	Segunda-feira	17:50	21:00	22:00	06:00	ml
19/11/2024	Terça-feira				06:00	ml
20/11/2024	Quarta-feira	17:50	21:00	22:00		
21/11/2024	Quinta-feira				06:00	ml
22/11/2024	Sexta-feira	17:50	20:00	21:00		
23/11/2024	Sábado				06:00	ml
24/11/2024	Domingo	17:50	21:00	22:00		
25/11/2024	Segunda-feira				06:00	ml
26/11/2024	Terça-feira	17:50	22:00	23:00		
27/11/2024	Quarta-feira				06:00	ml
28/11/2024	Quinta-feira	17:50	21:00	22:00		
29/11/2024	Sexta-feira				06:00	ml
30/11/2024	Sábado	folga				
01/12/2024	Domingo					
02/12/2024	Segunda-feira	17:50	21:00	22:00		
03/12/2024	Terça-feira				06:00	ml
04/12/2024	Quarta-feira	folga				
05/12/2024	Quinta-feira					
06/12/2024	Sexta-feira	17:50	21:00	22:00		
07/12/2024	Sábado				06:00	ml
08/12/2024	Domingo	17:50	21:00	22:00		
09/12/2024	Segunda-feira				06:00	ml
10/12/2024	Terça-feira	17:50	22:00	23:00		
11/12/2024	Quarta-feira				06:00	ml
12/12/2024	Quinta-feira	17:55	21:00	22:00		
13/12/2024	Sexta-feira				06:00	ml
14/12/2024	Sábado	17:50	20:00	21:00		
15/12/2024	Domingo				06:00	ml

Observações:

Data: 15 / 11 / 2024

Assinatura do Colaborador
Marinês Julia Rosario de Lira COREN-SP 2003794 - TE

Assinatura Biogesp
Jair Martins Azevedo Diretor Técnico



### CONTROLE DE PRESENÇA

Nome Completo:	MARISA OLAVO PEREIRA
Cargo:	MOTORISTA DE AMBULÂNCIA
Local de Trabalho:	UPA SANTA LUZIA
Período: DEZEMBRO / 2024	16/11/2024 a 15/12/2024

Dia	Dia Semana	Primeiro Período		Segundo Período		Assinatura:
		Entrada	Intervalo	Retorno	Saída	
16/11/2024	Sábado	—:—	—:—	—:—	—:—	
17/11/2024	Domingo	06:00	12:00	13:00	18:00	ma@fe
18/11/2024	Segunda-feira	06:00	12:00	13:00	18:00	ma@fe
19/11/2024	Terça-feira	06:00	12:00	13:00	18:00	ma@fe
20/11/2024	Quarta-feira	06:00	12:00	13:00	18:00	ma@fe
21/11/2024	Quinta-feira	06:00	12:00	13:00	18:00	ma@fe
22/11/2024	Sexta-feira	06:00	12:00	13:00	18:00	ma@fe
23/11/2024	Sábado	Folga		—:—	—:—	
24/11/2024	Domingo	Folga		—:—	—:—	
25/11/2024	Segunda-feira	06:00	12:00	13:00	18:00	ma@fe
26/11/2024	Terça-feira	06:00	12:00	13:00	18:00	ma@fe
27/11/2024	Quarta-feira	06:00	12:00	13:00	18:00	ma@fe
28/11/2024	Quinta-feira	06:00	12:00	13:00	18:00	ma@fe
29/11/2024	Sexta-feira	06:00	12:00	13:00	18:00	ma@fe
30/11/2024	Sábado	—:—	—:—	—:—	—:—	
01/12/2024	Domingo	06:00	12:00	13:00	18:00	ma@fe
02/12/2024	Segunda-feira	06:00	12:00	13:00	18:00	ma@fe
03/12/2024	Terça-feira	06:00	12:00	13:00	18:00	ma@fe
04/12/2024	Quarta-feira	06:00	12:00	13:00	18:00	ma@fe
05/12/2024	Quinta-feira	06:00	12:00	13:00	18:00	ma@fe
06/12/2024	Sexta-feira	06:00	12:00	13:00	18:00	ma@fe
07/12/2024	Sábado	Folga		—:—	—:—	
08/12/2024	Domingo	Folga		—:—	—:—	
09/12/2024	Segunda-feira	06:00	12:00	13:00	18:00	ma@fe
10/12/2024	Terça-feira	06:00	12:00	13:00	18:00	ma@fe
11/12/2024	Quarta-feira	06:00	12:00	13:00	18:00	ma@fe
12/12/2024	Quinta-feira	06:00	12:00	13:00	18:00	ma@fe
13/12/2024	Sexta-feira	06:00	12:00	13:00	18:00	ma@fe
14/12/2024	Sábado	—:—	—:—	—:—	—:—	
15/12/2024	Domingo	06:00	12:00	13:00	18:00	ma@fe

Observações:

Data: 15 / 12 / 2024

Assinatura do Colaborador  
*ma@fe*

Assinatura Biogesp  
**Jair Martins Azeirim**  
Diretor Técnico



CONTROLE DE PRESENÇA

Nome Completo: MARTA OLIVEIRA DE SOUZA  
 Cargo: TÉCNICO DE ENFERMAGEM  
 Local de Trabalho: UPA SANTA LUZIA  
 Período: DEZEMBRO / 2024 16/11/2024 a 15/12/2024

Dia	Dia Semana	Primeiro Período		Segundo Período		Assinatura:
		Entrada	Intervalo	Retorno	Saída	
16/11/2024	Sábado	FÉRIAS	___:___	___:___	___:___	
17/11/2024	Domingo	FÉRIAS	___:___	___:___	___:___	
18/11/2024	Segunda-feira	FÉRIAS	___:___	___:___	___:___	
19/11/2024	Terça-feira	FÉRIAS	___:___	___:___	___:___	
20/11/2024	Quarta-feira	FÉRIAS	___:___	___:___	___:___	
21/11/2024	Quinta-feira	FÉRIAS	___:___	___:___	___:___	
22/11/2024	Sexta-feira	FÉRIAS	___:___	___:___	___:___	
23/11/2024	Sábado	FÉRIAS	___:___	___:___	___:___	
24/11/2024	Domingo	FÉRIAS	___:___	___:___	___:___	
25/11/2024	Segunda-feira	FÉRIAS	___:___	___:___	___:___	
26/11/2024	Terça-feira	FÉRIAS	___:___	___:___	___:___	
27/11/2024	Quarta-feira	FÉRIAS	___:___	___:___	___:___	
28/11/2024	Quinta-feira	FÉRIAS	___:___	___:___	___:___	
29/11/2024	Sexta-feira	FÉRIAS	___:___	___:___	___:___	
30/11/2024	Sábado	FÉRIAS	___:___	___:___	___:___	
01/12/2024	Domingo	FÉRIAS	___:___	___:___	___:___	
02/12/2024	Segunda-feira	FÉRIAS	___:___	___:___	___:___	
03/12/2024	Terça-feira	FÉRIAS	___:___	___:___	___:___	
04/12/2024	Quarta-feira	18:00	21:00	22:00	___:___	
05/12/2024	Quinta-feira	___:___	___:___	___:___	06:00	<i>Marta</i>
06/12/2024	Sexta-feira	18:05	21:00	22:00	___:___	<i>Marta</i>
07/12/2024	Sábado	___:___	___:___	___:___	___:___	<i>Marta</i>
08/12/2024	Domingo	17:55	21:00	22:00	06:00	<i>Marta</i>
09/12/2024	Segunda-feira	___:___	___:___	___:___	___:___	<i>Marta</i>
10/12/2024	Terça-feira	folga	folga	folga	06:00	<i>Marta</i>
11/12/2024	Quarta-feira	folga	folga	folga	folga	
12/12/2024	Quinta-feira	17:55	21:00	22:00	___:___	
13/12/2024	Sexta-feira	___:___	___:___	___:___	___:___	<i>Marta</i>
14/12/2024	Sábado	17:55	21:00	22:00	06:00	<i>Marta</i>
15/12/2024	Domingo	___:___	___:___	___:___	06:00	<i>Marta</i>

Observações:

Data: 15/12/24

Assinatura do Colaborador  
 Marta Oliveira de Souza  
 COREN-SP 355837 TE

Assinatura Biogesp  
 Jair Martins A. Crim  
 Diretor Técnico





CONTROLE DE PRESENÇA

Nome Completo: Michele Aquino de Castro  
 Cargo: Técnico de Enfermagem  
 Local de Trabalho: UPA SANTA LUZIA  
 Período: DEZEMBRO / 2024  
16/11/2024 a 15/12/2024

Dia	Dia Semana	Primeiro Período		Segundo Período		Assinatura:
		Entrada	Intervalo	Retorno	Saída	
16/11/2024	Sábado	__: __	__: __	__: __	__: __	
17/11/2024	Domingo	05:50	11:00	12:00	18:00	
18/11/2024	Segunda-feira					Michele Aquino
19/11/2024	Terça-feira	Folga	Folga	Folga	Folga	
20/11/2024	Quarta-feira					Michele Aquino
21/11/2024	Quinta-feira	05:50	11:00	12:00	18:00	
22/11/2024	Sexta-feira					Michele Aquino
23/11/2024	Sábado	06:45	11:00	12:00	18:00	
24/11/2024	Domingo					Michele Aquino
25/11/2024	Segunda-feira	05:50	11:00	12:00	18:00	
26/11/2024	Terça-feira					Michele Aquino
27/11/2024	Quarta-feira	05:50	11:00	12:00	18:00	
28/11/2024	Quinta-feira					Michele Aquino
29/11/2024	Sexta-feira	05:50	11:00	12:00	18:00	
30/11/2024	Sábado					Michele Aquino
01/12/2024	Domingo	05:50	11:00	12:00	18:00	
02/12/2024	Segunda-feira					Michele Aquino
03/12/2024	Terça-feira	05:50	11:00	12:00	18:00	
04/12/2024	Quarta-feira					Michele Aquino
05/12/2024	Quinta-feira	05:50	11:00	12:00	18:00	
06/12/2024	Sexta-feira					Michele Aquino
07/12/2024	Sábado	05:50	11:00	12:00	18:00	
08/12/2024	Domingo					Michele Aquino
09/12/2024	Segunda-feira	05:50	11:00	12:00	18:00	
10/12/2024	Terça-feira					Michele Aquino
11/12/2024	Quarta-feira	Folga	Folga	Folga	Folga	
12/12/2024	Quinta-feira					Michele Aquino
13/12/2024	Sexta-feira	05:50	11:00	12:00	18:00	
14/12/2024	Sábado					Michele Aquino
15/12/2024	Domingo	05:50	11:00	12:00	18:00	

Observações:

Data: 15/12/2024

Assinatura do Colaborador

Michele Aquino de Castro

Assinatura Biogesp

Jair Martins A. Nerim  
Diretor Técnico  
Biogesp



CONTROLE DE PRESENÇA

Nome Completo: MURILO LEITE DA SILVA  
 Cargo: TÉCNICO DE ENFERMAGEM  
 Local de Trabalho: UPA SANTA LUZIA  
 Período: DEZEMBRO / 2024 16/11/2024 a 15/12/2024

Dia	Dia Semana	Primeiro Período		Segundo Período		Assinatura:
		Entrada	Intervalo	Retorno	Saída	
16/11/2024	Sábado	05:50	12:00	13:00	18:00	[Signature]
17/11/2024	Domingo					[Signature]
18/11/2024	Segunda-feira	Banco de horas				[Signature]
19/11/2024	Terça-feira					[Signature]
20/11/2024	Quarta-feira	05:48	12:00	13:00	18:00	[Signature]
21/11/2024	Quinta-feira					[Signature]
22/11/2024	Sexta-feira	05:45	12:00	13:00	18:00	[Signature]
23/11/2024	Sábado					[Signature]
24/11/2024	Domingo	FOLGA				[Signature]
25/11/2024	Segunda-feira					[Signature]
26/11/2024	Terça-feira	05:55	12:00	13:00	18:00	[Signature]
27/11/2024	Quarta-feira					[Signature]
28/11/2024	Quinta-feira	05:42	12:00	13:00	18:00	[Signature]
29/11/2024	Sexta-feira					[Signature]
30/11/2024	Sábado	05:48	12:00	13:00	18:00	[Signature]
01/12/2024	Domingo					[Signature]
02/12/2024	Segunda-feira	05:50	12:00	13:00	18:00	[Signature]
03/12/2024	Terça-feira					[Signature]
04/12/2024	Quarta-feira	05:52	12:00	13:00	18:00	[Signature]
05/12/2024	Quinta-feira					[Signature]
06/12/2024	Sexta-feira	05:46	12:00	13:00	18:00	[Signature]
07/12/2024	Sábado					[Signature]
08/12/2024	Domingo	05:48	12:00	13:00	18:00	[Signature]
09/12/2024	Segunda-feira					[Signature]
10/12/2024	Terça-feira	05:45	12:00	13:00	18:00	[Signature]
11/12/2024	Quarta-feira					[Signature]
12/12/2024	Quinta-feira	05:48	12:00	13:00	18:00	[Signature]
13/12/2024	Sexta-feira					[Signature]
14/12/2024	Sábado	Folga				[Signature]
15/12/2024	Domingo					[Signature]

Observações:

Data: 15/12/24

Assinatura do Colaborador

[Signature]

Assinatura Biogesp

Jair Martins A. Acrim  
Diretor de...





CONTROLE DE PRESENÇA

Nome Completo: NORBERTO DE OLIVEIRA  
 Cargo: MOTORISTA DE AMBULÂNCIA  
 Local de Trabalho: UPA SANTA LUZIA  
 Período: NOVEMBRO / 2024 16/11/2024 a 15/12/2024

Dia	Dia Semana	Primeiro Período		Segundo Período		Assinatura:
		Entrada	Intervalo	Retorno	Saída	
16/11/2024	Sábado	06:00	12:00	13:00	18:00	NORBERTO
17/11/2024	Domingo					
18/11/2024	Segunda-feira	06:00	12:00	13:00	18:00	NORBERTO
19/11/2024	Terça-feira					
20/11/2024	Quarta-feira	06:00	12:00	13:00	18:00	NORBERTO
21/11/2024	Quinta-feira					
22/11/2024	Sexta-feira	06:00	12:00	13:00	18:00	NORBERTO
23/11/2024	Sábado					
24/11/2024	Domingo	06:00	12:00	13:00	18:00	NORBERTO
25/11/2024	Segunda-feira					
26/11/2024	Terça-feira	06:00	12:00	13:00	18:00	NORBERTO
27/11/2024	Quarta-feira					
28/11/2024	Quinta-feira	06:00	12:00	13:00	18:00	NORBERTO
29/11/2024	Sexta-feira					
30/11/2024	Sábado	FOLGA	FOLGA	FOLGA		NORBERTO
01/12/2024	Domingo					
02/12/2024	Segunda-feira	06:00	12:00	13:00	18:00	NORBERTO
03/12/2024	Terça-feira					
04/12/2024	Quarta-feira	06:00	12:00	13:00	18:00	NORBERTO
05/12/2024	Quinta-feira	06:00	12:00	13:00	18:00	NORBERTO
06/12/2024	Sexta-feira	06:00	12:00	13:00	18:00	NORBERTO
07/12/2024	Sábado					
08/12/2024	Domingo	FOLGA				
09/12/2024	Segunda-feira	06:00	12:00	13:00	18:00	NORBERTO
10/12/2024	Terça-feira	06:00	12:00	13:00	18:00	NORBERTO
11/12/2024	Quarta-feira					
12/12/2024	Quinta-feira	06:00	12:00	13:00	18:00	NORBERTO
13/12/2024	Sexta-feira					
14/12/2024	Sábado	06:00	12:00	13:00	18:00	NORBERTO
15/12/2024	Domingo					

Observações:

Data: 14/12/2024

Assinatura do Colaborador

NORBERTO

Assinatura Biogesp

Jair Martins Azeiteiro  
Diretor Técnico





**CONTROLE DE PRESENÇA**

Nome Completo: **NUBIA MARI NASCIMENTO SILVA**  
 Cargo: **ENFERMEIRA**  
 Local de Trabalho: **UPA SANTA LUZIA**  
 Período: **DEZEMBRO / 2024**  
**16/11/2024 a 15/12/2024**

Dia	Dia Semana	Primeiro Período		Segundo Período		Assinatura:
		Entrada	Intervalo	Retorno	Saída	
16/11/2024	Sábado	05:47	11:00	12:00	18:02	Núbia
17/11/2024	Domingo					Núbia
18/11/2024	Segunda-feira	05:50	11:00	12:00	18:00	Núbia
19/11/2024	Terça-feira					Núbia
20/11/2024	Quarta-feira	folga				Núbia
21/11/2024	Quinta-feira					Núbia
22/11/2024	Sexta-feira	05:49	11:00	12:00	18:01	Núbia
23/11/2024	Sábado					Núbia
24/11/2024	Domingo	05:52	11:00	12:00	18:02	Núbia
25/11/2024	Segunda-feira					Núbia
26/11/2024	Terça-feira	05:49	11:00	12:00	18:06	Núbia
27/11/2024	Quarta-feira					Núbia
28/11/2024	Quinta-feira	05:50	11:00	12:00	18:02	Núbia
29/11/2024	Sexta-feira					Núbia
30/11/2024	Sábado	05:47	11:00	12:00	18:05	Núbia
01/12/2024	Domingo					Núbia
02/12/2024	Segunda-feira	05:50	12:00	13:00	18:00	Núbia
03/12/2024	Terça-feira					Núbia
04/12/2024	Quarta-feira	05:45	11:00	12:00	18:05	Núbia
05/12/2024	Quinta-feira					Núbia
06/12/2024	Sexta-feira	05:49	11:10	12:10	18:03	Núbia
07/12/2024	Sábado					Núbia
08/12/2024	Domingo	folga				Núbia
09/12/2024	Segunda-feira					Núbia
10/12/2024	Terça-feira	05:50	11:00	12:00	18:00	Núbia
11/12/2024	Quarta-feira					Núbia
12/12/2024	Quinta-feira	05:49	11:00	12:00	18:01	Núbia
13/12/2024	Sexta-feira					Núbia
14/12/2024	Sábado	05:52	11:00	12:00	18:06	Núbia
15/12/2024	Domingo					Núbia

24 - 00:38

Observações:

Data: \_\_\_ / \_\_\_ / \_\_\_

Assinatura do Colaborador

Núbia Mari Nascimento Silva  
COREX-SP-659400-ENF

Assinatura Biogesp

Jair Martins Amorim  
Diretor Técnico



**CONTROLE DE PRESENÇA**

Nome Completo: **PATRICIA CARINA FERNANDES DA SILVA**  
 Cargo: **TÉCNICO DE ENFERMAGEM**  
 Local de Trabalho: **UPA SANTA LUZIA**  
 Período: **DEZEMBRO / 2024**  
**16/11/2024 a 15/12/2024**

Dia	Dia Semana	Primeiro Período		Segundo Período		Assinatura:
		Entrada	Intervalo	Retorno	Saída	
16/11/2024	Sábado	__:	__:	__:	__:	
17/11/2024	Domingo	__:	__:	__:	__:	
18/11/2024	Segunda-feira	__:	__:	__:	__:	
19/11/2024	Terça-feira	__:	__:	__:	__:	
20/11/2024	Quarta-feira	__:	__:	__:	__:	
21/11/2024	Quinta-feira	__:	__:	__:	__:	
22/11/2024	Sexta-feira	__:	__:	__:	__:	
23/11/2024	Sábado	__:	__:	__:	__:	
24/11/2024	Domingo	__:	__:	__:	__:	
25/11/2024	Segunda-feira	__:	__:	__:	__:	
26/11/2024	Terça-feira	__:	__:	__:	__:	
27/11/2024	Quarta-feira	__:	__:	__:	__:	
28/11/2024	Quinta-feira	__:	__:	__:	__:	
29/11/2024	Sexta-feira	__:	__:	__:	__:	
30/11/2024	Sábado	__:	__:	__:	__:	<i>Luana</i>
01/12/2024	Domingo	__:	__:	__:	__:	<i>Maternidade</i>
02/12/2024	Segunda-feira	__:	__:	__:	__:	
03/12/2024	Terça-feira	__:	__:	__:	__:	
04/12/2024	Quarta-feira	__:	__:	__:	__:	
05/12/2024	Quinta-feira	__:	__:	__:	__:	
06/12/2024	Sexta-feira	__:	__:	__:	__:	
07/12/2024	Sábado	__:	__:	__:	__:	
08/12/2024	Domingo	__:	__:	__:	__:	
09/12/2024	Segunda-feira	__:	__:	__:	__:	
10/12/2024	Terça-feira	__:	__:	__:	__:	
11/12/2024	Quarta-feira	__:	__:	__:	__:	
12/12/2024	Quinta-feira	__:	__:	__:	__:	
13/12/2024	Sexta-feira	__:	__:	__:	__:	
14/12/2024	Sábado	__:	__:	__:	__:	
15/12/2024	Domingo	__:	__:	__:	__:	

Observações:

Data: 16 / 12 / 2024

Assinatura do Colaborador

Assinatura Biogesp  
*Jair Martins A. Perim*  
 Diretor Técnico





CONTROLE DE PRESENÇA

Nome Completo: PATRICIA DE CAMPOS  
 Cargo: TÉCNICO DE ENFERMAGEM  
 Local de Trabalho: UPA SANTA LUZIA  
 Período: DEZEMBRO / 2024 16/11/2024 a 15/12/2024

Dia	Dia Semana	Primeiro Período		Segundo Período		Assinatura:
		Entrada	Intervalo	Retorno	Saída	
16/11/2024	Sábado	—:—	—:—	—:—	—:—	
17/11/2024	Domingo	18:00	21:00	22:00	06:00	Patricia
18/11/2024	Segunda-feira	—:—	—:—	—:—	—:—	
19/11/2024	Terça-feira	18:00	21:00	22:00	06:00	Patricia
20/11/2024	Quarta-feira	—:—	—:—	—:—	—:—	
21/11/2024	Quinta-feira	18:00	21:00	22:00	06:00	Patricia
22/11/2024	Sexta-feira	—:—	—:—	—:—	—:—	
23/11/2024	Sábado	F:F	F:F	F:F	F:F	
24/11/2024	Domingo	—:—	—:—	—:—	—:—	
25/11/2024	Segunda-feira	18:00	21:00	22:00	06:00	Patricia
26/11/2024	Terça-feira	—:—	—:—	—:—	—:—	
27/11/2024	Quarta-feira	18:00	21:00	22:00	06:00	Patricia
28/11/2024	Quinta-feira	—:—	—:—	—:—	—:—	
29/11/2024	Sexta-feira	18:00	21:00	22:00	06:00	Patricia
30/11/2024	Sábado	—:—	—:—	—:—	—:—	
01/12/2024	Domingo	18:00	21:00	22:00	06:00	Patricia
02/12/2024	Segunda-feira	—:—	—:—	—:—	—:—	
03/12/2024	Terça-feira	18:00	21:00	22:00	06:00	Patricia
04/12/2024	Quarta-feira	—:—	—:—	—:—	—:—	
05/12/2024	Quinta-feira	18:00	21:00	22:00	06:00	Patricia
06/12/2024	Sexta-feira	—:—	—:—	—:—	—:—	
07/12/2024	Sábado	18:00	21:00	22:00	06:00	Patricia
08/12/2024	Domingo	—:—	—:—	—:—	—:—	
09/12/2024	Segunda-feira	18:00	21:00	22:00	06:00	Patricia
10/12/2024	Terça-feira	—:—	—:—	—:—	—:—	
11/12/2024	Quarta-feira	18:00	21:00	22:00	06:00	Patricia
12/12/2024	Quinta-feira	—:—	—:—	—:—	—:—	
13/12/2024	Sexta-feira	18:00	21:00	22:00	06:00	Patricia
14/12/2024	Sábado	—:—	—:—	—:—	—:—	
15/12/2024	Domingo	18:00	21:00	22:00	06:00	Patricia

Observações:

Data: 16/12/2024  
 Assinatura do Colaborador: Patricia de Campos

Assinatura Biogesp  
 Jair Martins  
 Diretor Técnico





CONTROLE DE PRESENÇA

Nome Completo: PAULA OLIVEIRA SANTOS  
 Cargo: RECEPCIONISTA  
 Local de Trabalho: UPA SANTA LUZIA  
 Período: NOVENBRO / 2024 16/11/2024 a 15/12/2024

Dia	Dia Semana	Primeiro Período		Segundo Período		Assinatura:
		Entrada	Intervalo	Retorno	Saída	
16/11/2024	Sábado	___:___	___:___	___:___	___:___	
17/11/2024	Domingo	17:00	de: plantão	___:___	___:___	
18/11/2024	Segunda-feira	___:___	___:___	___:___	___:___	Paula OSant
19/11/2024	Terça-feira	06:00	13:00	14:00	18:00	Paula OSant
20/11/2024	Quarta-feira	___:___	___:___	___:___	___:___	
21/11/2024	Quinta-feira	06:00	13:00	14:00	18:00	Paula OSant
22/11/2024	Sexta-feira	05:45	13:00	14:00	18:00	Paula OSant
23/11/2024	Sábado	06:00	13:00	14:00	18:00	Paula OSant
24/11/2024	Domingo	06:00	13:00	14:00	18:00	Paula OSant
25/11/2024	Segunda-feira	06:00	13:00	14:00	18:00	Paula OSant
26/11/2024	Terça-feira	___:___	___:___	___:___	___:___	
27/11/2024	Quarta-feira	06:00	13:00	14:00	18:00	Paula OSant
28/11/2024	Quinta-feira	___:___	___:___	___:___	___:___	
29/11/2024	Sexta-feira	06:00	13:00	14:00	18:00	Paula OSant
30/11/2024	Sábado	___:___	___:___	___:___	___:___	
01/12/2024	Domingo	06:00	13:00	14:00	18:00	Paula OSant
02/12/2024	Segunda-feira	___:___	___:___	___:___	___:___	
03/12/2024	Terça-feira	06:00	13:00	14:00	18:00	Paula OSant
04/12/2024	Quarta-feira	___:___	___:___	___:___	___:___	
05/12/2024	Quinta-feira	Folga	___:___	___:___	___:___	Paula OSant
06/12/2024	Sexta-feira	___:___	___:___	___:___	___:___	
07/12/2024	Sábado	06:00	13:00	14:00	18:00	Paula OSant
08/12/2024	Domingo	___:___	___:___	___:___	___:___	
09/12/2024	Segunda-feira	06:00	13:00	14:00	18:00	Paula OSant
10/12/2024	Terça-feira	___:___	___:___	___:___	___:___	
11/12/2024	Quarta-feira	06:00	13:00	14:00	18:00	Paula OSant
12/12/2024	Quinta-feira	___:___	___:___	___:___	___:___	
13/12/2024	Sexta-feira	06:00	13:00	14:00	18:00	Paula OSant
14/12/2024	Sábado	___:___	___:___	___:___	___:___	
15/12/2024	Domingo	06:00	13:00	14:00	18:00	PAULA OSant

Observações:

Data: 15/12/2024

Assinatura do Colaborador  
Paula OSant

17/11 Thoca de plantão Angelita

Assinatura Bioesp  
Jair Martins A. Scrin  
Diretor Técnico



CONTROLE DE PRESENÇA

Nome Completo: PAULO ROGERIO PELINSON  
 Cargo: MOTORISTA DE AMBULÂNCIA  
 Local de Trabalho: UPA SANTA LUZIA  
 Período: NOVEMBRO / 2024 16/11/2024 a 15/12/2024

Dia	Dia Semana	Primeiro Período		Segundo Período		Assinatura:
		Entrada	Intervalo	Retorno	Saída	
16/11/2024	Sábado	18:00	00:30	01:30	06:00	Paulo Pelinson
17/11/2024	Domingo					Paulo Pelinson
18/11/2024	Segunda-feira	18:00	00:00	01:00	06:00	Paulo Pelinson
19/11/2024	Terça-feira					Paulo Pelinson
20/11/2024	Quarta-feira	18:00	01:00	02:00	06:00	Paulo Pelinson
21/11/2024	Quinta-feira					Paulo Pelinson
22/11/2024	Sexta-feira	18:00	23:00	00:00	06:00	Paulo Pelinson
23/11/2024	Sábado					Paulo Pelinson
24/11/2024	Domingo	FOLGA			FOLGA	Paulo Pelinson
25/11/2024	Segunda-feira					Paulo Pelinson
26/11/2024	Terça-feira	18:00	23:50	00:50	06:00	Paulo Pelinson
27/11/2024	Quarta-feira					Paulo Pelinson
28/11/2024	Quinta-feira	18:00	01:00	02:00	06:00	Paulo Pelinson
29/11/2024	Sexta-feira					Paulo Pelinson
30/11/2024	Sábado	18:00	00:15	01:15	06:00	Paulo Pelinson
01/12/2024	Domingo					Paulo Pelinson
02/12/2024	Segunda-feira	18:00	01:00	02:00	06:00	Paulo Pelinson
03/12/2024	Terça-feira					Paulo Pelinson
04/12/2024	Quarta-feira	18:00	23:00	00:00	06:00	Paulo Pelinson
05/12/2024	Quinta-feira					Paulo Pelinson
06/12/2024	Sexta-feira	18:00	00:00	01:00	06:00	Paulo Pelinson
07/12/2024	Sábado					Paulo Pelinson
08/12/2024	Domingo	06:00	13:00	14:00	06:00	Paulo Pelinson
09/12/2024	Segunda-feira					Paulo Pelinson
10/12/2024	Terça-feira	18:00	00:30	01:30	06:00	Paulo Pelinson
11/12/2024	Quarta-feira					Paulo Pelinson
12/12/2024	Quinta-feira	18:00	23:50	00:50	06:00	Paulo Pelinson
13/12/2024	Sexta-feira					Paulo Pelinson
14/12/2024	Sábado	FOLGA			FOLGA	Paulo Pelinson
15/12/2024	Domingo					Paulo Pelinson

Observações:

Data: 13/12/2024

Assinatura do Colaborador  
 Paulo R. Pelinson

Assinatura Biogesp  
 Jair Martins A. Scrim  
 Diretor





CONTROLE DE PRESENÇA

Nome Completo: PAULO TIAGO LEME PEREIRA  
 Cargo: ENFERMEIRO  
 Local de Trabalho: UPA SANTA LUZIA  
 Período: DEZEMBRO / 2024 16/11/2024 a 15/12/2024

Dia	Dia Semana	Primeiro Período		Segundo Período		Assinatura
		Entrada	Intervalo	Retorno	Saída	
16/11/2024	Sábado	17:50	20:00	21:00		
17/11/2024	Domingo					
18/11/2024	Segunda-feira	17:50	20:00	21:00	06:00	
19/11/2024	Terça-feira					
20/11/2024	Quarta-feira	17:50	20:00	21:00	06:00	
21/11/2024	Quinta-feira					
22/11/2024	Sexta-feira	17:50	20:00	21:00	06:00	
23/11/2024	Sábado					
24/11/2024	Domingo	17:50	20:00	21:00		
25/11/2024	Segunda-feira					
26/11/2024	Terça-feira	folga	folga	folga	06:00	
27/11/2024	Quarta-feira	folga	folga	folga	folga	
28/11/2024	Quinta-feira	folga	supervisão			
29/11/2024	Sexta-feira					
30/11/2024	Sábado	17:50	20:00	21:00		
01/12/2024	Domingo					
02/12/2024	Segunda-feira	17:50	20:00	21:00	06:00	
03/12/2024	Terça-feira					
04/12/2024	Quarta-feira	17:50	20:00	21:00	06:00	
05/12/2024	Quinta-feira					
06/12/2024	Sexta-feira	17:50	20:00	21:00	06:00	
07/12/2024	Sábado					
08/12/2024	Domingo	17:50	20:00	21:00	06:00	
09/12/2024	Segunda-feira					
10/12/2024	Terça-feira	17:50	20:00	21:00	06:00	
11/12/2024	Quarta-feira					
12/12/2024	Quinta-feira	17:50	20:00	21:00	06:00	
13/12/2024	Sexta-feira					
14/12/2024	Sábado				06:00	
15/12/2024	Domingo	folga		folga	folga	

Observações:

Data: 13/12/2024 Paulo Tiago L. Pereira

Assinatura do Colaborador  
 Enfermeiro  
 COREN-SP 154261

Assinatura Biogesp

Jair Martins A. Corrêa  
 Diretor Técnico





CONTROLE DE PRESENÇA

Nome Completo: PRISCILA BARBOZA DOS SANTOS  
 Cargo: ENFERMEIRA  
 Local de Trabalho: UPA SANTA LUZIA  
 Período: DEZEMBRO / 2024 16/11/2024 a 15/12/2024

Dia	Dia Semana	Primeiro Período		Segundo Período		Assinatura:
		Entrada	Intervalo	Retorno	Saída	
16/11/2024	Sábado	FOLGA	___:___	___:___	___:___	
17/11/2024	Domingo	___:___	___:___	___:___	___:___	Jati
18/11/2024	Segunda-feira	05:50	12:00	13:00	18:00	Jati
19/11/2024	Terça-feira	___:___	___:___	___:___	___:___	Jati
20/11/2024	Quarta-feira	05:50	12:00	13:00	18:00	Jati
21/11/2024	Quinta-feira	___:___	___:___	___:___	___:___	Jati
22/11/2024	Sexta-feira	05:50	12:05	13:00	18:00	Jati
23/11/2024	Sábado	___:___	___:___	___:___	___:___	Jati
24/11/2024	Domingo	05:50	12:00	13:00	18:00	Jati
25/11/2024	Segunda-feira	___:___	___:___	___:___	___:___	Jati
26/11/2024	Terça-feira	05:50	12:00	13:00	18:00	Jati
27/11/2024	Quarta-feira	___:___	___:___	___:___	___:___	Jati
28/11/2024	Quinta-feira	05:50	13:25	14:20	18:00	Jati
29/11/2024	Sexta-feira	___:___	___:___	___:___	___:___	Jati
30/11/2024	Sábado	05:50	12:00	13:00	18:00	Jati
01/12/2024	Domingo	___:___	___:___	___:___	___:___	Jati
02/12/2024	Segunda-feira	Falta	___:___	___:___	___:___	
03/12/2024	Terça-feira	___:___	___:___	___:___	___:___	
04/12/2024	Quarta-feira	05:50	13:00	13:40	18:05	Jati
05/12/2024	Quinta-feira	___:___	___:___	___:___	___:___	Jati
06/12/2024	Sexta-feira	05:50	13:00	14:00	18:05	Jati
07/12/2024	Sábado	___:___	___:___	___:___	___:___	Jati
08/12/2024	Domingo	05:50	13:00	14:00	___:___	Jati
09/12/2024	Segunda-feira	___:___	___:___	___:___	___:___	Jati
10/12/2024	Terça-feira	Folga	___:___	___:___	___:___	Jati
11/12/2024	Quarta-feira	___:___	___:___	___:___	___:___	Jati
12/12/2024	Quinta-feira	Folga	___:___	___:___	___:___	Jati
13/12/2024	Sexta-feira	___:___	___:___	___:___	___:___	Jati
14/12/2024	Sábado	05:50	13:00	14:00	18:00	Jati
15/12/2024	Domingo	___:___	___:___	___:___	___:___	Jati

Observações:

Data: 14/12/2024

Assinatura do Colaborador

Jati

Assinatura Biogesp

Jair Martins A. Scrim  
Diretor Tel. 4821-8000



**CONTROLE DE PRESENÇA**

Nome Completo: Regiane Braz do Silveira Azavedo  
 Cargo: Supervisora de Higienização  
 Local de Trabalho: UPA SANTA LUZIA  
 Período: DEZEMBRO / 2024 16/11/2024 a 15/12/2024

Dia	Dia Semana	Primeiro Período		Segundo Período		Assinatura:
		Entrada	Intervalo	Retorno	Saída	
16/11/2024	Sábado	__:	__:	__:	__:	
17/11/2024	Domingo	__:	__:	__:	__:	
18/11/2024	Segunda-feira	08:14	08:44	08:44	13:12	Regiane
19/11/2024	Terça-feira	05:50	15:00	15:00	18:30	Regiane
20/11/2024	Quarta-feira	05:50	15:00	15:00	18:20	Regiane
21/11/2024	Quinta-feira	05:50	15:00	15:00	18:20	Regiane
22/11/2024	Sexta-feira	05:50	15:00	15:00	18:20	Regiane
23/11/2024	Sábado	05:50	15:00	15:00	18:20	Regiane
24/11/2024	Domingo	__:	__:	__:	__:	
25/11/2024	Segunda-feira	05:50	15:00	15:00	18:05	Regiane
26/11/2024	Terça-feira	05:50	15:00	15:00	18:00	Regiane
27/11/2024	Quarta-feira	05:50	15:00	15:00	18:00	Regiane
28/11/2024	Quinta-feira	05:50	15:00	15:00	18:00	Regiane
29/11/2024	Sexta-feira	Falga	__:	Falga	Falga	Regiane
30/11/2024	Sábado	Falga	__:	Falga	Falga	Regiane
01/12/2024	Domingo	05:50	15:00	15:00	18:30	Regiane
02/12/2024	Segunda-feira	05:50	15:00	15:00	18:30	Regiane
03/12/2024	Terça-feira	05:50	15:00	15:00	18:30	Regiane
04/12/2024	Quarta-feira	05:50	15:00	15:00	18:30	Regiane
05/12/2024	Quinta-feira	Falga	__:	__:	Falga	Regiane
06/12/2024	Sexta-feira	Falga	__:	__:	Falga	Regiane
07/12/2024	Sábado	05:50	15:10	15:10	18:20	Regiane
08/12/2024	Domingo	__:	__:	__:	__:	
09/12/2024	Segunda-feira	05:50	15:00	15:00	18:30	Regiane
10/12/2024	Terça-feira	05:50	15:00	15:00	18:30	Regiane
11/12/2024	Quarta-feira	05:50	15:00	15:00	18:10	Regiane
12/12/2024	Quinta-feira	05:50	15:00	15:00	18:30	Regiane
13/12/2024	Sexta-feira	05:50	15:00	15:00	18:30	Regiane
14/12/2024	Sábado	05:50	15:00	15:00	18:30	Regiane
15/12/2024	Domingo	05:50	15:00	15:00	18:20	Regiane

BH = 04/101

Observações:

Data: 15/12/24

Assinatura do Colaborador  

Assinatura Biogesp  
  
 Jair Martins A. Scrim  
 Diretor Técnico





SECRETARIA DE SAÚDE  
E HIGIENE

Estrada da Colônia, 2953 - Santa Luzia  
E-mail: as@ribeiraopires.sp.gov.br Tel: 4622-8500

### CONTROLE DE PRESENÇA

Nome Completo:	REGIANE DE ARAUJO JULIÃO
Cargo:	TÉCNICO DE ENFERMAGEM
Local de Trabalho:	UPA SANTA LUZIA
Período: DEZEMBRO / 2024	16/11/2024 a 15/12/2024

Dia	Dia Semana	Primeiro Período		Segundo Período		Assinatura:
		Entrada	Intervalo	Retorno	Saída	
16/11/2024	Sábado	17:50	21:00	22:00	06:00	Regiane A. Juliao
17/11/2024	Domingo				06:00	Regiane A. Juliao
18/11/2024	Segunda-feira	17:55	21:00	22:00		Regiane A. Juliao
19/11/2024	Terça-feira				06:00	Regiane A. Juliao
20/11/2024	Quarta-feira	folga	folga	folga	folga	Regiane A. Juliao
21/11/2024	Quinta-feira					Regiane A. Juliao
22/11/2024	Sexta-feira	17:30	21:00	22:00		Regiane A. Juliao
23/11/2024	Sábado				06:00	Regiane A. Juliao
24/11/2024	Domingo	17:50	21:00	22:00		Regiane A. Juliao
25/11/2024	Segunda-feira				06:00	Regiane A. Juliao
26/11/2024	Terça-feira	17:55	21:00	22:00		Regiane A. Juliao
27/11/2024	Quarta-feira				06:00	Regiane A. Juliao
28/11/2024	Quinta-feira	17:50	21:00	22:00		Regiane A. Juliao
29/11/2024	Sexta-feira				06:00	Regiane A. Juliao
30/11/2024	Sábado	17:55	21:00	22:00		Regiane A. Juliao
01/12/2024	Domingo				06:00	Regiane A. Juliao
02/12/2024	Segunda-feira	17:30	21:00	22:00		Regiane A. Juliao
03/12/2024	Terça-feira				06:00	Regiane A. Juliao
04/12/2024	Quarta-feira	folga	folga	folga	folga	Regiane A. Juliao
05/12/2024	Quinta-feira					Regiane A. Juliao
06/12/2024	Sexta-feira	17:50	21:00	22:00		Regiane A. Juliao
07/12/2024	Sábado				06:00	Regiane A. Juliao
08/12/2024	Domingo	17:30	21:00	22:00		Regiane A. Juliao
9/12/2024	Segunda-feira				06:00	Regiane A. Juliao
10/12/2024	Terça-feira	17:55	21:00	22:00		Regiane A. Juliao
11/12/2024	Quarta-feira				06:00	Regiane A. Juliao
12/12/2024	Quinta-feira	17:55	21:00	22:00		Regiane A. Juliao
13/12/2024	Sexta-feira				06:00	Regiane A. Juliao
14/12/2024	Sábado	17:50	21:00	22:00		Regiane A. Juliao
15/12/2024	Domingo				06:00	Regiane A. Juliao

Observações:

Data: 15/12/2024

Assinatura do Colaborador  
 Regiane de Araujo Juliao  
 COREN-SP-1655851-TE

Assinatura Biogesp  
 Jair Martins A. Acrim  
 Diretor Técnico



**CONTROLE DE PRESENÇA**

Nome Completo:	RENATA JESUS DE SOUZA
Cargo:	TÉCNICO DE RADIOLOGIA
Local de Trabalho:	UPA SANTA LUZIA
Período: NOVEMBRO / 2024	16/11/2024 a 15/12/2024

Dia	Dia Semana	Primeiro Período		Segundo Período		Assinatura:
		Entrada	Intervalo	Retorno	Saída	
16/11/2024	Sábado	__:	__:	__:	__:	
17/11/2024	Domingo	__:	__:	__:	__:	
18/11/2024	Segunda-feira	__:	__:	__:	__:	
19/11/2024	Terça-feira	11:00	__:	__:	21:00	Renata f. Souza
20/11/2024	Quarta-feira	__:	__:	__:	__:	
21/11/2024	Quinta-feira	__:	__:	__:	__:	
22/11/2024	Sexta-feira	07:00	__:	__:	21:00	Renata f. Souza
23/11/2024	Sábado	__:	__:	__:	__:	
24/11/2024	Domingo	__:	__:	__:	__:	
25/11/2024	Segunda-feira	__:	__:	__:	__:	
26/11/2024	Terça-feira	11:00	__:	__:	21:00	Renata f. Souza
27/11/2024	Quarta-feira	__:	__:	__:	__:	
28/11/2024	Quinta-feira	__:	__:	__:	__:	
29/11/2024	Sexta-feira	07:00	__:	__:	21:00	Renata f. Souza
30/11/2024	Sábado	__:	__:	__:	__:	
01/12/2024	Domingo	__:	__:	__:	__:	
02/12/2024	Segunda-feira	__:	__:	__:	__:	
03/12/2024	Terça-feira	__:	__:	__:	__:	
04/12/2024	Quarta-feira	11:00	__:	__:	21:00	Renata f. Souza
05/12/2024	Quinta-feira	__:	__:	__:	__:	
06/12/2024	Sexta-feira	07:00	__:	__:	21:00	Renata f. Souza
07/12/2024	Sábado	__:	__:	__:	__:	
08/12/2024	Domingo	__:	__:	__:	__:	
9/12/2024	Segunda-feira	__:	__:	__:	__:	
10/12/2024	Terça-feira	__:	__:	__:	__:	
11/12/2024	Quarta-feira	11:00	__:	__:	21:00	Renata f. Souza
12/12/2024	Quinta-feira	__:	__:	__:	__:	
13/12/2024	Sexta-feira	07:00	__:	__:	21:00	Renata f. Souza
14/12/2024	Sábado	__:	__:	__:	__:	
15/12/2024	Domingo	__:	__:	__:	__:	

Observações:

Data: 13/12/2024

Assinatura do Colaborador

*Renata Jesus Souza*

Assinatura Biogesp

Jair Martins A. Scrim  
Diretor Técnico





**CONTROLE DE PRESENCIA**

Nome Completo: **RITA DE CASSIA MELO MARCONDES**  
 Cargo: **TÉCNICO DE ENFERMAGEM**  
 Local de Trabalho: **UPA SANTA LUZIA**  
 Período: **DEZEMBRO / 2024**  
**16/11/2024 a 15/12/2024**

Dia	Dia Semana	Primeiro Período		Segundo Período		Assinatura:
		Entrada	Intervalo	Retorno	Saída	
16/11/2024	Sábado	___:___	___:___	___:___	___:___	
17/11/2024	Domingo	___:___	___:___	___:___	___:___	
18/11/2024	Segunda-feira	6:00	15:00	19:00	18:00	Rita
19/11/2024	Terça-feira	6:00	15:00	19:00	18:00	Rita
20/11/2024	Quarta-feira	___:___	___:___	___:___	___:___	
21/11/2024	Quinta-feira	6:00	15:00	19:00	18:00	Rita
22/11/2024	Sexta-feira	___:___	___:___	___:___	___:___	
23/11/2024	Sábado	folga	folga	folga	folga	Rita
24/11/2024	Domingo	___:___	___:___	___:___	___:___	
25/11/2024	Segunda-feira	6:00	15:00	19:00	18:00	Rita
26/11/2024	Terça-feira	___:___	___:___	___:___	___:___	
27/11/2024	Quarta-feira	6:00	15:00	19:00	18:00	Rita
28/11/2024	Quinta-feira	___:___	___:___	___:___	___:___	
29/11/2024	Sexta-feira	6:00	15:00	19:00	18:00	Rita
30/11/2024	Sábado	___:___	___:___	___:___	___:___	
01/12/2024	Domingo	6:00	15:00	19:00	18:00	Rita
02/12/2024	Segunda-feira	___:___	___:___	___:___	___:___	
03/12/2024	Terça-feira	6:00	15:00	19:00	18:00	Rita
04/12/2024	Quarta-feira	___:___	___:___	___:___	___:___	
05/12/2024	Quinta-feira	6:00	15:00	19:00	18:00	Rita
06/12/2024	Sexta-feira	___:___	___:___	___:___	___:___	
07/12/2024	Sábado	6:00	15:00	19:00	18:00	Rita
08/12/2024	Domingo	___:___	___:___	___:___	___:___	
09/12/2024	Segunda-feira	6:00	15:00	19:00	18:00	Rita
10/12/2024	Terça-feira	___:___	___:___	___:___	___:___	
11/12/2024	Quarta-feira	6:00	15:00	19:00	18:00	Rita
12/12/2024	Quinta-feira	___:___	___:___	___:___	___:___	
13/12/2024	Sexta-feira	folga	folga	folga	folga	Rita
14/12/2024	Sábado	___:___	___:___	___:___	___:___	
15/12/2024	Domingo	6:00	15:00	19:00	18:00	Rita

Observações:

Data: 15/11/24

Assinatura do Colaborador

*Rita*

Assinatura Biogesp

Jair Martins A. Scrim  
Diretor Técnico



CONTROLE DE PRESENÇA

Nome Completo: RITA DE CASSIA SOUZA VICENTE  
 Cargo: TÉCNICO DE ENFERMAGEM  
 Local de Trabalho: UPA SANTA LUZIA  
 Período: DEZEMBRO / 2024 16/11/2024 a 15/12/2024

Dia	Dia Semana	Primeiro Período		Segundo Período		Assinatura:
		Entrada	Intervalo	Retorno	Saída	
16/11/2024	Sábado	06:00	13:00	14:00	18:00	
17/11/2024	Domingo					
18/11/2024	Segunda-feira	06:00	13:00	14:00	18:00	
19/11/2024	Terça-feira					
20/11/2024	Quarta-feira	06:00	12:00	13:00	18:00	
21/11/2024	Quinta-feira					
22/11/2024	Sexta-feira	06:00	12:00	13:00	18:00	
23/11/2024	Sábado					
24/11/2024	Domingo	06:00	12:00	13:00	18:00	
25/11/2024	Segunda-feira					
26/11/2024	Terça-feira	06:00	13:00	14:00	18:00	
27/11/2024	Quarta-feira					
28/11/2024	Quinta-feira	06:00	12:00	13:00	18:00	
29/11/2024	Sexta-feira					
30/11/2024	Sábado	Folga				
01/12/2024	Domingo					
02/12/2024	Segunda-feira	06:00	11:00	12:00	18:00	
03/12/2024	Terça-feira					
04/12/2024	Quarta-feira	Folga				
05/12/2024	Quinta-feira					
06/12/2024	Sexta-feira	06:00	11:00	12:00	18:00	
07/12/2024	Sábado					
08/12/2024	Domingo	06:00	11:00	12:00	18:00	
09/12/2024	Segunda-feira					
10/12/2024	Terça-feira	06:00	11:00	12:00	18:00	
11/12/2024	Quarta-feira					
12/12/2024	Quinta-feira	06:00	11:00	12:00	18:00	
13/12/2024	Sexta-feira					
14/12/2024	Sábado	06:00	11:00	12:00	18:00	
15/12/2024	Domingo					

Observações:

Data: 15/12/2024

Assinatura do Colaborador  
 Rita de Cassia Souza Vicente  
 COREN/SP 833.541 - TE

Assinatura Biogesp  
 Jair Martins A. Scrim  
 Diretor Técnico



**CONTROLE DE PRESENÇA**

Nome Completo: **RIZIA CAVALCANTE BATISTA DE SOUSA**  
 Cargo: **TÉCNICO DE ENFERMAGEM**  
 Local de Trabalho: **UPA SANTA LUZIA**  
 Período: **DEZEMBRO / 2024**  
**16/11/2024 a 15/12/2024**

Dia	Dia Semana	Primeiro Período		Segundo Período		Assinatura:
		Entrada	Intervalo	Retorno	Saída	
16/11/2024	Sábado					
17/11/2024	Domingo	17:50	22:00	23:00	06:00	Rizia
18/11/2024	Segunda-feira					Rizia
19/11/2024	Terça-feira					
20/11/2024	Quarta-feira					Folga eletoral
21/11/2024	Quinta-feira					
22/11/2024	Sexta-feira					Folga
23/11/2024	Sábado	17:50	22:00	23:00	06:00	Rizia
24/11/2024	Domingo					
25/11/2024	Segunda-feira	17:50	22:00	23:00	06:00	Rizia
26/11/2024	Terça-feira					Rizia
27/11/2024	Quarta-feira	17:50	22:00	23:00	06:00	Rizia
28/11/2024	Quinta-feira					Rizia
29/11/2024	Sexta-feira	17:50	22:00	23:00	06:05	Rizia
30/11/2024	Sábado					
01/12/2024	Domingo	17:50	22:00	23:00	06:00	Rizia
02/12/2024	Segunda-feira	17:50	22:00	23:00	06:05	Rizia
03/12/2024	Terça-feira					Rizia
04/12/2024	Quarta-feira					Rizia
05/12/2024	Quinta-feira					
06/12/2024	Sexta-feira					Folga
07/12/2024	Sábado	17:50	22:00	23:00	06:00	Rizia
08/12/2024	Domingo					
09/12/2024	Segunda-feira	17:50	22:00	23:00	06:00	Rizia
10/12/2024	Terça-feira					Rizia
11/12/2024	Quarta-feira	17:50	23:00	24:00	06:05	Rizia
12/12/2024	Quinta-feira					Rizia
13/12/2024	Sexta-feira	17:50	22:00	23:00	06:00	Rizia
14/12/2024	Sábado					
15/12/2024	Domingo	17:50	22:00	23:00	06:00	Rizia

34: 00:15

Observações:

Data: 15/12/2024

Assinatura do Colaborador

Assinatura Biogesp





ESTÁNCIA HIGIENIZADA  
RIBEIRÃO  
PIRES



SECRETARIA DE SAÚDE  
E HIGIENE

Estrada da Colônia, 2950 - Santa Luzia  
E-mail: est@ribeiraopires.sp.gov.br Tel: (16) 221-6000

### CONTROLE DE PRESENÇA

Nome Completo:	ROGÉRIO DA SILVA
Cargo:	TÉCNICO DE ENFERMAGEM
Local de Trabalho:	UPA SANTA LUZIA
Período: DEZEMBRO / 2024	16/11/2024 a 15/12/2024

Dia	Dia Semana	Primeiro Período		Segundo Período		Assinatura:
		Entrada	Intervalo	Retorno	Saída	
16/11/2024	Sábado	___:___	___:___	___:___	___:___	
17/11/2024	Domingo	06:00	12:00	13:00	18:00	Rogério
18/11/2024	Segunda-feira	___:___	___:___	___:___	___:___	
19/11/2024	Terça-feira	06:00	12:00	13:00	18:00	Rogério
20/11/2024	Quarta-feira	___:___	___:___	___:___	___:___	
21/11/2024	Quinta-feira	06:00	12:00	13:00	18:00	Rogério
22/11/2024	Sexta-feira	___:___	___:___	___:___	___:___	
23/11/2024	Sábado	FOLGA	___:___	___:___	___:___	
24/11/2024	Domingo	___:___	___:___	___:___	___:___	
25/11/2024	Segunda-feira	06:00	12:00	13:00	18:00	Rogério
26/11/2024	Terça-feira	___:___	___:___	___:___	___:___	
27/11/2024	Quarta-feira	06:00	12:00	13:00	18:00	Rogério
28/11/2024	Quinta-feira	___:___	___:___	___:___	___:___	
29/11/2024	Sexta-feira	06:00	12:00	13:00	18:00	Rogério
30/11/2024	Sábado	___:___	___:___	___:___	___:___	
01/12/2024	Domingo	06:00	12:00	13:00	18:00	Rogério
02/12/2024	Segunda-feira	___:___	___:___	___:___	___:___	
03/12/2024	Terça-feira	06:00	12:00	13:00	18:00	Rogério
04/12/2024	Quarta-feira	___:___	___:___	___:___	___:___	
05/12/2024	Quinta-feira	06:00	12:00	13:00	18:00	Rogério
06/12/2024	Sexta-feira	___:___	___:___	___:___	___:___	
07/12/2024	Sábado	06:00	12:00	13:00	18:00	Rogério
08/12/2024	Domingo	___:___	___:___	___:___	___:___	
09/12/2024	Segunda-feira	06:00	12:00	13:00	18:00	Rogério
10/12/2024	Terça-feira	___:___	___:___	___:___	___:___	
11/12/2024	Quarta-feira	06:00	12:00	13:00	18:00	Rogério
12/12/2024	Quinta-feira	___:___	___:___	___:___	___:___	
13/12/2024	Sexta-feira	06:00	12:00	13:00	18:00	Rogério
14/12/2024	Sábado	___:___	___:___	___:___	___:___	
15/12/2024	Domingo	FOLGA	___:___	___:___	___:___	

Observações:

Data: 13/12/2024

Assinatura do Colaborador

Rogério da Silva

Assinatura Biogesp

Jair Martins A. Norim  
Diretor Técnico  
Biogesp





CONTROLE DE PRESENÇA

Nome Completo: ROSA ELAINE RICETTO  
 Cargo: TÉCNICO DE ENFERMAGEM  
 Local de Trabalho: UPA SANTA LUZIA  
 Período: DEZEMBRO / 2024 16/11/2024 a 15/12/2024

Dia	Dia Semana	Primeiro Período		Segundo Período		Assinatura:
		Entrada	Intervalo	Retorno	Saída	
16/11/2024	Sábado	atestado		médica		
17/11/2024	Domingo					
18/11/2024	Segunda-feira	05:55	13:00	14:00	18:00	
19/11/2024	Terça-feira					
20/11/2024	Quarta-feira	05:58	13:00	14:00	18:00	
21/11/2024	Quinta-feira					
22/11/2024	Sexta-feira	05:55	12:00	13:00	18:00	
23/11/2024	Sábado					
24/11/2024	Domingo	05:52	13:00	13:59	18:00	
25/11/2024	Segunda-feira					
26/11/2024	Terça-feira	falta				
27/11/2024	Quarta-feira					
28/11/2024	Quinta-feira	05:50	13:00	14:00	18:00	
29/11/2024	Sexta-feira					
30/11/2024	Sábado	05:52	13:00	14:00	18:00	
01/12/2024	Domingo					
02/12/2024	Segunda-feira	05:55	13:05	14:00	18:00	
03/12/2024	Terça-feira					
04/12/2024	Quarta-feira		falta			
05/12/2024	Quinta-feira					
06/12/2024	Sexta-feira	05:50	13:02	13:58	18:00	
07/12/2024	Sábado					
08/12/2024	Domingo	05:56	13:05	13:58	18:00	
09/12/2024	Segunda-feira					
10/12/2024	Terça-feira	11:29	13:10	14:01	18:00	
11/12/2024	Quarta-feira					
12/12/2024	Quinta-feira	05:55	13:05	13:59	18:00	
13/12/2024	Sexta-feira					
14/12/2024	Sábado	05:55	13:10	14:08	18:00	
15/12/2024	Domingo					

10/12/24 reclassificação de função Observações: Rosa Elaine Ricetto  
 CORN.SP:613630 Tec. Enf.

Data: 14/12/24

Assinatura do Colaborador  
  
 Rosa Elaine Ricetto  
 CORN.SP:613630 Tec. Enf.

Assinatura Biogesp  
  
 Jair Martins Amorim  
 Diretor Técnico  
 Biogesp



CONTROLE DE PRESENCIA

Nome Completo: ROSEMARY DA SILVA SANTOS MARINHO  
 Cargo: TÉCNICO DE ENFERMAGEM  
 Local de Trabalho: UPA SANTA LUZIA  
 Período: DEZEMBRO / 2024 16/11/2024 a 15/12/2024

Dia	Dia Semana	Primeiro Período		Segundo Período		Assinatura:
		Entrada	Intervalo	Retorno	Saída	
16/11/2024	Sábado					
17/11/2024	Domingo					
18/11/2024	Segunda-feira					
19/11/2024	Terça-feira	18:50	21:00	22:00		
20/11/2024	Quarta-feira					
21/11/2024	Quinta-feira	18:50	21:00	22:00	06:00	
22/11/2024	Sexta-feira					
23/11/2024	Sábado	18:50	21:00	22:00	06:00	
24/11/2024	Domingo					
25/11/2024	Segunda-feira	18:50	21:00	22:00	06:00	
26/11/2024	Terça-feira					
27/11/2024	Quarta-feira	18:50	21:00	22:00	06:00	
28/11/2024	Quinta-feira					
29/11/2024	Sexta-feira	18:50	21:00	22:00	06:00	
30/11/2024	Sábado					
01/12/2024	Domingo	18:50	21:00	22:00	06:00	
02/12/2024	Segunda-feira					
03/12/2024	Terça-feira	18:50	21:00	22:00	06:00	
04/12/2024	Quarta-feira					
05/12/2024	Quinta-feira	18:50	21:00	22:00	06:00	
06/12/2024	Sexta-feira					
07/12/2024	Sábado	18:50	21:00	22:00	06:00	
08/12/2024	Domingo					
09/12/2024	Segunda-feira	18:50	21:00	22:00	06:00	
10/12/2024	Terça-feira					
11/12/2024	Quarta-feira	18:50	21:00	22:00	06:00	
12/12/2024	Quinta-feira					
13/12/2024	Sexta-feira	18:50	21:00	22:00	06:00	
14/12/2024	Sábado					
15/12/2024	Domingo				06:00	

Observações:

Data: 15/12/24  
 Assinatura do Colaborador  
 Rosemary da S. Santos Marinho  
 COREN-SP 000960208-TE

Assinatura Biogesp  
 Jair Martins Amorim  
 Diretor Técnico  
 Biogesp



CONTROLE DE PRESENÇA

Nome Completo: ROUZEIMARY LINS DE CARVALHO  
 Cargo: TÉCNICO DE ENFERMAGEM  
 Local de Trabalho: UPA SANTA LUZIA  
 Período: DEZEMBRO / 2024 16/11/2024 a 15/12/2024

Dia	Dia Semana	Primeiro Período		Segundo Período		Assinatura:
		Entrada	Intervalo	Retorno	Saída	
16/11/2024	Sábado	06:00	11:00	12:00	18:00	R
17/11/2024	Domingo					
18/11/2024	Segunda-feira	06:00	11:00	12:00	18:00	R
19/11/2024	Terça-feira					
20/11/2024	Quarta-feira	06:00	11:00	12:00	18:00	R
21/11/2024	Quinta-feira					
22/11/2024	Sexta-feira	06:00	11:00	12:00	18:00	R
23/11/2024	Sábado					
24/11/2024	Domingo	folga				
25/11/2024	Segunda-feira					
26/11/2024	Terça-feira	06:00	11:00	12:00	18:00	R
27/11/2024	Quarta-feira					
28/11/2024	Quinta-feira	06:00	11:00	12:00	18:00	R
29/11/2024	Sexta-feira					
30/11/2024	Sábado	06:00	11:00	12:00	18:00	R
01/12/2024	Domingo					
02/12/2024	Segunda-feira	06:00	11:00	12:00	18:00	R
03/12/2024	Terça-feira					
04/12/2024	Quarta-feira	06:00	11:00	12:00	18:00	R
05/12/2024	Quinta-feira					
06/12/2024	Sexta-feira	folga				
07/12/2024	Sábado					
08/12/2024	Domingo	06:00	11:00	12:00	18:00	R
09/12/2024	Segunda-feira					
10/12/2024	Terça-feira	06:00	11:00	12:00	18:00	R
11/12/2024	Quarta-feira					
12/12/2024	Quinta-feira	06:00	11:00	12:00	18:00	R
13/12/2024	Sexta-feira					
14/12/2024	Sábado	06:00	11:00	12:00	18:00	R
15/12/2024	Domingo					

Observações:

Data: 15/12/2024

Assinatura do Colaborador

Rouzeimary Lins de Carvalho

Assinatura Biogesp

Jair Martins Amorim  
Diretor Técnico  
Biogesp



CONTROLE DE PRESENÇA

Nome Completo: RUTE SOARES MORENO  
 Cargo: R.T. DE ENFERMAGEM  
 Local de Trabalho: UPA SANTA LUZIA  
 Período: NOVEMBRO / 2024 16/11/2024 a 15/12/2024

Dia	Dia Semana	Primeiro Período		Segundo Período		Assinatura:
		Entrada	Intervalo	Retorno	Saída	
16/11/2024	Sábado	---	---	---	---	
17/11/2024	Domingo	---	---	---	---	
18/11/2024	Segunda-feira	08:30	13:00	14:00	17:30	Rute
19/11/2024	Terça-feira	08:10	13:00	14:00	17:10	Rute
20/11/2024	Quarta-feira	---	---	---	---	
21/11/2024	Quinta-feira	08:05	13:00	14:00	17:00	Rute
22/11/2024	Sexta-feira	08:00	13:00	14:00	17:00	Rute
23/11/2024	Sábado	---	---	---	---	
24/11/2024	Domingo	---	---	---	---	
25/11/2024	Segunda-feira	Falta		---	---	
26/11/2024	Terça-feira	08:00	13:40	14:40	17:00	Rute
27/11/2024	Quarta-feira	08:00	12:20	13:20	17:00	Rute
28/11/2024	Quinta-feira	08:00	13:00	14:00	17:00	Rute
29/11/2024	Sexta-feira	08:00	13:00	14:00	17:00	Rute
30/11/2024	Sábado	---	---	---	---	
01/12/2024	Domingo	---	---	---	---	
02/12/2024	Segunda-feira	08:00	13:00	14:00	17:00	Rute
03/12/2024	Terça-feira	08:00	13:00	14:00	17:00	Rute
04/12/2024	Quarta-feira	08:00	13:00	14:00	17:00	Rute
05/12/2024	Quinta-feira	08:00	13:00	14:00	17:00	Rute
06/12/2024	Sexta-feira	08:00	13:00	14:00	17:00	Rute
07/12/2024	Sábado	---	---	---	---	
08/12/2024	Domingo	---	---	---	---	
09/12/2024	Segunda-feira	08:00	13:20	14:20	18:00	Rute 1h
10/12/2024	Terça-feira	08:00	12:30	13:30	18:00	Rute 1h
11/12/2024	Quarta-feira	08:00	13:00	14:00	17:00	Rute
12/12/2024	Quinta-feira	08:00	13:00	14:00	17:00	Rute
13/12/2024	Sexta-feira	08:00	12:00	13:00	17:00	Rute
14/12/2024	Sábado	---	---	---	---	
15/12/2024	Domingo	---	---	---	---	

311 = 02:00

Observações:

Data: 15 / 12 / 24

Assinatura do Colaborador

Rute Soares Moreno  
 Rute Soares Moreno  
 Coordenadora de Enfermagem  
 UPA Santa Luzia

Assinatura Biogesp

Jair Martins Amorim  
 Diretor Técnico  
 Biogesp



**CONTROLE DE PRESENÇA**

**Nome Completo:** Shirley de Jesus Santos  
**Cargo:** Técnico de Enfermagem  
**Local de Trabalho:** UPA SANTA LUZIA  
**Período:** DEZEMBRO / 2024 16/11/2024 a 15/12/2024

Dia	Dia Semana	Primeiro Período		Segundo Período		Assinatura:
		Entrada	Intervalo	Retorno	Saída	
16/11/2024	Sábado	18:00	22:00	23:00		Shirley de Jesus
17/11/2024	Domingo					Shirley de Jesus
18/11/2024	Segunda-feira	18:00	23:00	00:00	06:00	Shirley de Jesus
19/11/2024	Terça-feira				06:00	Shirley de Jesus
20/11/2024	Quarta-feira	18:00	22:00	23:00		Shirley de Jesus
21/11/2024	Quinta-feira				06:00	Shirley de Jesus
22/11/2024	Sexta-feira	Folga			Folga	Shirley de Jesus
23/11/2024	Sábado					Shirley de Jesus
24/11/2024	Domingo	18:00	22:00	23:00		Shirley de Jesus
25/11/2024	Segunda-feira					Shirley de Jesus
26/11/2024*	Terça-feira	Intestado			06:00	Shirley de Jesus
27/11/2024	Quarta-feira				Intestado	Shirley de Jesus
28/11/2024	Quinta-feira	18:00	22:00	23:00		Shirley de Jesus
29/11/2024	Sexta-feira				06:00	Shirley de Jesus
30/11/2024	Sábado	18:00	22:00	23:00		Shirley de Jesus
01/12/2024	Domingo				06:00	Shirley de Jesus
02/12/2024	Segunda-feira	18:00	22:00	23:00		Shirley de Jesus
03/12/2024	Terça-feira				06:00	Shirley de Jesus
04/12/2024	Quarta-feira	18:00	22:00	23:00		Shirley de Jesus
05/12/2024	Quinta-feira				06:00	Shirley de Jesus
06/12/2024	Sexta-feira	Folga			Folga	Shirley de Jesus
07/12/2024	Sábado					Shirley de Jesus
08/12/2024	Domingo	18:00	22:00	23:00		Shirley de Jesus
09/12/2024	Segunda-feira				06:00	Shirley de Jesus
10/12/2024	Terça-feira	18:00	22:00	23:00		Shirley de Jesus
11/12/2024	Quarta-feira				06:00	Shirley de Jesus
12/12/2024	Quinta-feira	18:00	22:00	23:00		Shirley de Jesus
13/12/2024	Sexta-feira				06:00	Shirley de Jesus
14/12/2024	Sábado	18:00	22:00	23:00		Shirley de Jesus
15/12/2024	Domingo				06:00	Shirley de Jesus

Observações:

Data: 15/12/2024

 Assinatura do Colaborador  
 Shirley de Jesus Santos

 Assinatura Biogesp  
 Jair Martins Amorim  
 Diretor Técnico  
 Biogesp





CONTROLE DE PRESENÇA

Nome Completo: SIGRID MOLINARI BRAGA  
 Cargo: SUPERVISORA DE ENFERMAGEM  
 Local de Trabalho: UPA SANTA LUZIA  
 Período: DEZEMBRO / 2024 16/11/2024 a 15/12/2024

Dia	Dia Semana	Primeiro Período		Segundo Período		Assinatura:
		Entrada	Intervalo	Retorno	Saída	
16/11/2024	Sábado	05:45	14:00	15:00	18:10	Sigrid M. Braga
17/11/2024	Domingo					
18/11/2024	Segunda-feira	05:50	13:30	14:30	18:15	Sigrid M. Braga
19/11/2024	Terça-feira					
20/11/2024	Quarta-feira	05:50	14:15	15:15	18:05	Sigrid M. Braga
21/11/2024	Quinta-feira					
22/11/2024	Sexta-feira	06:30	14:00	15:00	18:05	Sigrid M. Braga
23/11/2024	Sábado					
24/11/2024	Domingo	05:50	13:00	14:00	18:10	Sigrid M. Braga
25/11/2024	Segunda-feira					
26/11/2024	Terça-feira	05:50	13:30	14:30	18:05	Sigrid M. Braga
27/11/2024	Quarta-feira					
28/11/2024	Quinta-feira	Folga				
29/11/2024	Sexta-feira					
30/11/2024	Sábado	05:50	14:00	15:00	18:10	Sigrid M. Braga
01/12/2024	Domingo					
02/12/2024	Segunda-feira	05:50	14:15	15:15	18:10	Sigrid M. Braga
03/12/2024	Terça-feira					
04/12/2024	Quarta-feira	05:50	13:30	14:30	18:15	Sigrid M. Braga
05/12/2024	Quinta-feira					
06/12/2024	Sexta-feira	Folga				
07/12/2024	Sábado					
08/12/2024	Domingo	05:50	14:10	15:10	18:05	Sigrid M. Braga
09/12/2024	Segunda-feira					
10/12/2024	Terça-feira	05:50	13:30	14:30	18:05	Sigrid M. Braga
11/12/2024	Quarta-feira					
12/12/2024	Quinta-feira	05:50	14:00	15:00	18:10	Sigrid M. Braga
13/12/2024	Sexta-feira					
14/12/2024	Sábado	05:50	13:30	14:30	18:10	Sigrid M. Braga
15/12/2024	Domingo					

24 = 01:55

Observações:

Data: 14/01/2024

Assinatura do Colaborador

Assinatura Biogesp  
  
 Jair Martins Amorim  
 Diretor Técnico  
 Biogesp



### CONTROLE DE PRESENÇA

Nome Completo:	SILVANEIDE FRANCISCA DA SILVA
Cargo:	AUXILIAR ADMINISTRATIVO
Local de Trabalho:	UPA SANTA LUZIA
Período: DEZEMBRO / 2024	16/11/2024 a 15/12/2024

Dia	Dia Semana	Primeiro Período		Segundo Período		Assinatura:
		Entrada	Intervalo	Retorno	Saída	
16/11/2024	Sábado	___:___	___:___	___:___	___:___	
17/11/2024	Domingo	___:___	___:___	___:___	___:___	
18/11/2024	Segunda-feira	07:30	12:00	13:00	17:00	<i>[Signature]</i>
19/11/2024	Terça-feira	07:30	12:00	13:00	17:00	<i>[Signature]</i>
20/11/2024	Quarta-feira	<i>[Feriado]</i>				
21/11/2024	Quinta-feira	07:30	12:00	13:00	17:00	<i>[Signature]</i>
22/11/2024	Sexta-feira	07:30	12:00	13:00	17:00	<i>[Signature]</i>
23/11/2024	Sábado	___:___	___:___	___:___	___:___	
24/11/2024	Domingo	___:___	___:___	___:___	___:___	
25/11/2024	Segunda-feira	07:30	12:00	13:00	17:00	<i>[Signature]</i>
26/11/2024	Terça-feira	07:30	12:00	13:00	17:00	<i>[Signature]</i>
27/11/2024	Quarta-feira	07:30	12:00	13:00	17:00	<i>[Signature]</i>
28/11/2024	Quinta-feira	07:30	12:00	13:00	17:00	<i>[Signature]</i>
29/11/2024	Sexta-feira	07:30	12:00	13:00	17:00	<i>[Signature]</i>
30/11/2024	Sábado	___:___	___:___	___:___	___:___	
01/12/2024	Domingo	___:___	___:___	___:___	___:___	
02/12/2024	Segunda-feira	07:30	12:00	13:00	17:00	<i>[Signature]</i>
03/12/2024	Terça-feira	07:30	12:00	13:00	17:00	<i>[Signature]</i>
04/12/2024	Quarta-feira	07:30	12:00	13:00	17:00	<i>[Signature]</i>
05/12/2024	Quinta-feira	07:30	12:00	13:00	17:00	<i>[Signature]</i>
06/12/2024	Sexta-feira	07:30	12:00	13:00	17:00	<i>[Signature]</i>
07/12/2024	Sábado	___:___	___:___	___:___	___:___	
08/12/2024	Domingo	___:___	___:___	___:___	___:___	
09/12/2024	Segunda-feira	07:30	12:00	13:00	17:00	<i>[Signature]</i>
10/12/2024	Terça-feira	07:30	12:00	13:00	17:00	<i>[Signature]</i>
11/12/2024	Quarta-feira	07:30	12:00	13:00	17:00	<i>[Signature]</i>
12/12/2024	Quinta-feira	07:30	12:00	13:00	18:00	<i>[Signature]</i>
13/12/2024	Sexta-feira	07:30	12:00	13:00	18:00	<i>[Signature]</i>
14/12/2024	Sábado	08:00	12:00	13:00	17:00	<i>[Signature]</i>
15/12/2024	Domingo	___:___	___:___	___:___	___:___	

*[Handwritten note]*

Observações:

Data: 16/12/2024

Assinatura do Colaborador  
*[Signature]*

Assinatura Biogesp  
**Jair Martins Amorim**  
Diretor Técnico Administrativo  
Biogesp - HMS



Biossop

BIOSOP  
PARIS



SECRETARIA DE SAÚDE  
E HIGIENE

### CONTROLE DE PRESENÇA

Nome Completo: **SILVIA ALMEIDA DOS SANTOS**  
 Cargo: **RECEPCIONISTA**  
 Local de Trabalho: **USF Parque Calmon** UPA SANTA LUZIA  
 Período: **DEZEMBRO / 2024** 18/11/2024 a 15/12/2024

Dia	Dia Semane	Primeiro Período		Segundo Período		Assinatura
		Entrada	Intervalo	Retorno	Saída	
16/11/2024	Sábado	---	---	---	---	---
17/11/2024	Domingo	---	---	---	---	---
18/11/2024	Segunda-feira	08:00	12:00	13:00	17:00	Silvia
19/11/2024	Terça-feira	08:00	12:00	13:00	17:00	Silvia
20/11/2024	Quarta-feira	---	---	---	---	---
21/11/2024	Quinta-feira	08:00	12:00	13:00	17:00	Silvia
22/11/2024	Sexta-feira	08:00	12:00	13:00	17:00	Silvia
23/11/2024	Sábado	---	---	---	---	---
24/11/2024	Domingo	---	---	---	---	---
25/11/2024	Segunda-feira	08:00	12:00	13:00	17:00	Silvia
26/11/2024	Terça-feira	08:00	12:00	13:00	17:00	Silvia
27/11/2024	Quarta-feira	ausente	ausente	ausente	ausente	---
28/11/2024	Quinta-feira	ausente	ausente	ausente	ausente	---
29/11/2024	Sexta-feira	ausente	ausente	ausente	ausente	---
30/11/2024	Sábado	---	---	---	---	---
01/12/2024	Domingo	---	---	---	---	---
02/12/2024	Segunda-feira	08:00	12:00	13:00	17:00	Silvia
03/12/2024	Terça-feira	08:00	12:00	13:00	17:00	Silvia
04/12/2024	Quarta-feira	08:00	12:00	13:00	17:00	Silvia
05/12/2024	Quinta-feira	08:00	12:00	13:00	17:00	Silvia
06/12/2024	Sexta-feira	08:00	12:00	13:00	17:00	Silvia
07/12/2024	Sábado	---	---	---	---	---
08/12/2024	Domingo	---	---	---	---	---
09/12/2024	Segunda-feira	08:00	12:00	13:00	17:00	Silvia
10/12/2024	Terça-feira	08:00	12:00	13:00	17:00	Silvia
11/12/2024	Quarta-feira	ausente	ausente	ausente	ausente	---
12/12/2024	Quinta-feira	ausente	ausente	ausente	ausente	---
13/12/2024	Sexta-feira	ausente	ausente	---	---	---
14/12/2024	Sábado	---	---	---	---	---
15/12/2024	Domingo	---	---	---	---	---

Observações:

Data: 13/12/24

Assinatura do Colaborador

*Silvia Almeida dos Santos*

Assinatura Biosop



**CONTROLE DE PRESENÇA**

Nome Completo: Simone Aparecida da Silva  
 Cargo: Técnica de Enfermagem  
 Local de Trabalho: UPA SANTA LUZIA  
 Período: DEZEMBRO / 2024 16/11/2024 a 15/12/2024

Dia	Dia Semana	Primeiro Período		Segundo Período		Assinatura:
		Entrada	Intervalo	Retorno	Saída	
16/11/2024	Sábado	17:55	21:00	22:00		Simone Apo da Silva
17/11/2024	Domingo					Simone Apo da Silva
18/11/2024	Segunda-feira	17:50	20:00	21:00	06:00	Simone Apo da Silva
19/11/2024	Terça-feira					Simone Apo da Silva
20/11/2024	Quarta-feira	Afastado			06:00	Simone Apo da Silva
21/11/2024	Quinta-feira					Simone Apo da Silva
22/11/2024	Sexta-feira	Folga	Folga	Folga	Folga	Simone Apo da Silva
23/11/2024	Sábado					Simone Apo da Silva
24/11/2024	Domingo	17:50	20:00	21:00		Simone Apo da Silva
25/11/2024	Segunda-feira					Simone Apo da Silva
26/11/2024	Terça-feira	17:55	19:00	20:00	06:00	Simone Apo da Silva
27/11/2024	Quarta-feira					Simone Apo da Silva
28/11/2024	Quinta-feira	17:57	21:00	22:00	06:00	Simone Apo da Silva
29/11/2024	Sexta-feira					Simone Apo da Silva
30/11/2024	Sábado	17:55	20:00	21:00	06:00	Simone Apo da Silva
01/12/2024	Domingo					Simone Apo da Silva
02/12/2024	Segunda-feira	17:53	21:00	22:00	06:00	Simone Apo da Silva
03/12/2024	Terça-feira					Simone Apo da Silva
04/12/2024	Quarta-feira	17:51	20:00	21:00	06:00	Simone Apo da Silva
05/12/2024	Quinta-feira					Simone Apo da Silva
06/12/2024	Sexta-feira	17:52	21:30	22:30	06:00	Simone Apo da Silva
07/12/2024	Sábado					Simone Apo da Silva
08/12/2024	Domingo	Folga	Folga	Folga	Folga	Simone Apo da Silva
09/12/2024	Segunda-feira					Simone Apo da Silva
10/12/2024	Terça-feira	17:50	20:00	21:00		Simone Apo da Silva
11/12/2024	Quarta-feira					Simone Apo da Silva
12/12/2024	Quinta-feira	17:52	21:00	22:00	06:00	Simone Apo da Silva
13/12/2024	Sexta-feira					Simone Apo da Silva
14/12/2024	Sábado	17:50	20:00	21:00	06:00	Simone Apo da Silva
15/12/2024	Domingo					Simone Apo da Silva

34-0

Observações:

Data: 15/12/2024

Assinatura do Colaborador  
Simone Apo da Silva  
 Simone Aparecida da Silva  
 COREN SP 1914464 - TE

Assinatura Biogesp  
Jair Martins Amorim  
 Diretor Técnico Administrativo  
 Biogesp - HMSL





CONTROLE DE PRESENÇA

Nome Completo: SIMONE ALVES DE ARAUJO RIBEIRO  
 Cargo: ENFERMEIRA  
 Local de Trabalho: UPA SANTA LUZIA  
 Período: DEZEMBRO / 2024 16/11/2024 a 15/12/2024

Dia	Dia Semana	Primeiro Período		Segundo Período		Assinatura:
		Entrada	Intervalo	Retorno	Saída	
16/11/2024	Sábado	17:50	20:00	21:00		Simone
17/11/2024	Domingo					Simone
18/11/2024	Segunda-feira	17:50	20:00	21:00	06:00	Simone
19/11/2024	Terça-feira					Simone
20/11/2024	Quarta-feira	FOLGIA	FOLGIA	FOLGIA	06:00	Simone
21/11/2024	Quinta-feira					Simone
22/11/2024	Sexta-feira	17:50	20:00	21:00		Simone
23/11/2024	Sábado					Simone
24/11/2024	Domingo	17:50	20:00	21:00	06:00	Simone
25/11/2024	Segunda-feira					Simone
26/11/2024	Terça-feira	17:50	20:00	21:00	06:00	Simone
27/11/2024	Quarta-feira					Simone
28/11/2024	Quinta-feira	17:50	20:00	21:00	06:00	Simone
29/11/2024	Sexta-feira					Simone
30/11/2024	Sábado	17:50	20:00	21:00	06:00	Simone
01/12/2024	Domingo					Simone
02/12/2024	Segunda-feira	17:50	20:00	21:00	06:00	Simone
03/12/2024	Terça-feira					Simone
04/12/2024	Quarta-feira	17:50	20:00	21:00	06:00	Simone
05/12/2024	Quinta-feira					Simone
06/12/2024	Sexta-feira	17:50	20:00	21:00	06:00	Simone
07/12/2024	Sábado					Simone
08/12/2024	Domingo	FOLGIA	FOLGIA	FOLGIA	06:00	Simone
09/12/2024	Segunda-feira					Simone
10/12/2024	Terça-feira	18:08	20:00	21:00		Simone
11/12/2024	Quarta-feira					Simone
12/12/2024	Quinta-feira	18:00	20:00	21:00	06:00	Simone
13/12/2024	Sexta-feira					Simone
14/12/2024	Sábado	17:50	20:00	21:00	06:00	Simone
15/12/2024	Domingo				06:00	Simone

Observações:

Data: 15/12/2024

Assinatura do Colaborador

Simone Alves de Araujo Ribeiro  
 COREN-SP - 736519 - ENF  
*Simone*

Assinatura Biogesp

Jair Martins Amorim  
 Diretor Técnico Administrativo  
 Biogesp - HMSL  
*Jair*



CONTROLE DE PRESENÇA

Nome Completo: SIMONE SILVA QUEIROZ  
 Cargo: ENFERMEIRA  
 Local de Trabalho: UPA SANTA LUZIA  
 Período: DEZEMBRO / 2024 16/11/2024 a 15/12/2024

Dia	Dia Semana	Primeiro Período		Segundo Período		Assinatura:
		Entrada	Intervalo	Retorno	Saída	
16/11/2024	Sábado	FÉRIAS				
17/11/2024	Domingo	FÉRIAS				
18/11/2024	Segunda-feira	FÉRIAS				
19/11/2024	Terça-feira	FÉRIAS				
20/11/2024	Quarta-feira	FÉRIAS				
21/11/2024	Quinta-feira	FÉRIAS				
22/11/2024	Sexta-feira	FÉRIAS				
23/11/2024	Sábado	FÉRIAS				
24/11/2024	Domingo	FÉRIAS				
25/11/2024	Segunda-feira	FÉRIAS				
26/11/2024	Terça-feira	FÉRIAS				
27/11/2024	Quarta-feira	FÉRIAS				
28/11/2024	Quinta-feira	FÉRIAS				
29/11/2024	Sexta-feira	FÉRIAS				
30/11/2024	Sábado	FÉRIAS				
01/12/2024	Domingo	FÉRIAS				
02/12/2024	Segunda-feira	FÉRIAS				
03/12/2024	Terça-feira	FÉRIAS				
04/12/2024	Quarta-feira					
05/12/2024	Quinta-feira	05:30	13:20	14:00	18:00	
06/12/2024	Sexta-feira	05:30	13:20	14:00	18:00	
07/12/2024	Sábado	05:30	12:05	13:05	18:00	
08/12/2024	Domingo					
09/12/2024	Segunda-feira	05:30	12:30	13:30	18:00	
10/12/2024	Terça-feira					
11/12/2024	Quarta-feira	05:30	12:10	13:10	18:00	
12/12/2024	Quinta-feira					
13/12/2024	Sexta-feira		Folga			
14/12/2024	Sábado		Folga			
15/12/2024	Domingo		Folga			

Observações:

Data: 15/12/24

Assinatura do Colaborador

Assinatura Biogesp

Jair Martins Amorim  
 Diretor Técnico Administrativo  
 Biogesp - HMSL





CONTROLE DE PRESENÇA

Nome Completo: SORAIA ARAUJO PINHEIRO PEREIRA  
 Cargo: SUPERVISORA DE RECEPÇÃO  
 Local de Trabalho: UPA SANTA LUZIA  
 Período: NOVEMBRO / 2024 16/11/2024 a 15/12/2024

Dia	Dia Semana	Primeiro Período		Segundo Período		Assinatura:
		Entrada	Intervalo	Retorno	Saída	
16/11/2024	Sábado	—:—	—:—	—:—	—:—	
17/11/2024	Domingo	06:00	14:00	15:00	18:00	Pereira
18/11/2024	Segunda-feira	—:—	—:—	—:—	—:—	
19/11/2024	Terça-feira	06:00	14:00	15:00	18:00	Pereira
20/11/2024	Quarta-feira	—:—	—:—	—:—	—:—	
21/11/2024	Quinta-feira	06:00	14:00	15:00	18:00	Pereira
22/11/2024	Sexta-feira	—:—	—:—	—:—	—:—	
23/11/2024	Sábado	troca de Plantão		—:—	—:—	
24/11/2024	Domingo	—:—	—:—	—:—	—:—	
25/11/2024	Segunda-feira	06:00	14:00	15:00	18:00	Pereira
26/11/2024	Terça-feira	—:—	—:—	—:—	—:—	
27/11/2024	Quarta-feira	06:00	14:00	15:00	18:00	Pereira
28/11/2024	Quinta-feira	—:—	—:—	—:—	—:—	
29/11/2024	Sexta-feira	06:00	14:00	15:00	18:00	Pereira
30/11/2024	Sábado	—:—	—:—	—:—	—:—	
01/12/2024	Domingo	06:00	14:00	15:00	18:00	Pereira
02/12/2024	Segunda-feira	—:—	—:—	—:—	—:—	
03/12/2024	Terça-feira	06:00	14:00	15:00	18:00	Pereira
04/12/2024	Quarta-feira	—:—	—:—	—:—	—:—	
05/12/2024	Quinta-feira	06:00	14:00	15:00	18:00	Pereira
06/12/2024	Sexta-feira	—:—	—:—	—:—	—:—	
07/12/2024	Sábado	06:00	14:00	15:00	18:00	Pereira
08/12/2024	Domingo	—:—	—:—	—:—	—:—	
09/12/2024	Segunda-feira	06:00	14:00	15:00	18:00	Pereira
10/12/2024	Terça-feira	—:—	—:—	—:—	—:—	
11/12/2024	Quarta-feira	06:—	14:00	15:00	18:00	Pereira
12/12/2024	Quinta-feira	—:—	—:—	—:—	—:—	
13/12/2024	Sexta-feira	06:—	14:00	15:00	18:00	Pereira
14/12/2024	Sábado	—:—	—:—	—:—	—:—	
15/12/2024	Domingo	06:00	14:00	15:00	18:00	Pereira

Observações:

Data: 15/12/2024  
 Assinatura do Colaborador: *Pereira*

23/11 troca de Plantão pelo dia 26/11/25.

Assinatura Biogesp  
 Jair Martins Amorim  
 Diretor Técnico Administrativo  
 Biogesp - HMSI



CONTROLE DE PRESENÇA

Nome Completo: TAMIRES BEZERRA  
 Cargo: RECEPCIONISTA  
 Local de Trabalho: UPA SANTA LUZIA  
 Período: NOVENBRO / 2024 16/11/2024 a 15/12/2024

Dia	Dia Semana	Primeiro Período		Segundo Período		Assinatura:
		Entrada	Intervalo	Retorno	Saída	
16/11/2024	Sábado	06:00	12:00	13:00	18:00	Tamires Bezerra
17/11/2024	Domingo					
18/11/2024	Segunda-feira	06:00	12:00	13:00	18:00	Tamires Bezerra
19/11/2024	Terça-feira					
20/11/2024	Quarta-feira	10:00	15:00	16:00	22:00	Tamires Bezerra
21/11/2024	Quinta-feira					
22/11/2024	Sexta-feira	05:40	12:00	13:00	18:00	Tamires Bezerra
23/11/2024	Sábado					
24/11/2024	Domingo	06:00	12:00	13:00	18:00	Tamires Bezerra
25/11/2024	Segunda-feira					
26/11/2024	Terça-feira	08:00	12:00	13:00	18:00	Tamires Bezerra
27/11/2024	Quarta-feira					
28/11/2024	Quinta-feira	atrasado	medico			
29/11/2024	Sexta-feira					
30/11/2024	Sábado	06:00	12:00	13:00	18:00	Tamires Bezerra
01/12/2024	Domingo					
02/12/2024	Segunda-feira	06:00	12:00	13:00	18:00	Tamires Bezerra
03/12/2024	Terça-feira					
04/12/2024	Quarta-feira	06:00	12:00	13:00	18:00	Tamires Bezerra
05/12/2024	Quinta-feira					
06/12/2024	Sexta-feira	faltoso				
07/12/2024	Sábado					
08/12/2024	Domingo	06:00	12:00	13:00	18:00	Tamires Bezerra
09/12/2024	Segunda-feira					
10/12/2024	Terça-feira	06:00	12:00	13:00	18:00	Tamires Bezerra
11/12/2024	Quarta-feira					
12/12/2024	Quinta-feira	06:00	11:30	12:30	18:00	Tamires Bezerra
13/12/2024	Sexta-feira					
14/12/2024	Sábado	06:00	12:00	13:00	18:00	Tamires Bezerra
15/12/2024	Domingo					

Observações:

Data: 14/12/2024

Assinatura do Colaborador  
 Tamires Bezerra

Assinatura Biogesp  
 Jair Martins Amorim  
 Diretor Técnico Administrativo  
 Biogesp - HAST



**CONTROLE DE PRESENÇA**

Nome Completo: Tania Maria de Menezes  
 Cargo: Tec. de Farmácia  
 Local de Trabalho: UPA SANTA LUZIA  
 Período: DEZEMBRO / 2024 16/11/2024 a 15/12/2024

Dia	Dia Semana	Primeiro Período		Segundo Período		Assinatura:
		Entrada	Intervalo	Retorno	Saída	
16/11/2024	Sábado	—:—	—:—	—:—	—:—	
17/11/2024	Domingo	15:00	22:00	23:00	07:00	Tania
18/11/2024	Segunda-feira	15:00	22:00	23:00	07:00	Tania
19/11/2024	Terça-feira	15:00	22:00	23:00	07:00	Tania
20/11/2024	Quarta-feira	15:00	22:00	23:00	07:00	Tania
21/11/2024	Quinta-feira	15:00	22:00	23:00	07:00	Tania
22/11/2024	Sexta-feira	15:00	22:00	23:00	07:00	Tania
23/11/2024	Sábado	15:00	22:00	23:00	07:00	Tania
24/11/2024	Domingo	—:—	—:—	—:—	—:—	
25/11/2024	Segunda-feira	15:00	22:00	23:00	07:00	Tania
26/11/2024	Terça-feira	15:00	22:00	23:00	07:00	Tania
27/11/2024	Quarta-feira	15:00	22:00	23:00	07:00	Tania
28/11/2024	Quinta-feira	15:00	22:00	23:00	07:00	Tania
29/11/2024	Sexta-feira	15:00	22:00	23:00	07:00	Tania
30/11/2024	Sábado	—:—	—:—	—:—	—:—	
01/12/2024	Domingo	—:—	—:—	—:—	—:—	
02/12/2024	Segunda-feira	—:—	—:—	—:—	—:—	Folga.
03/12/2024	Terça-feira	—:—	—:—	—:—	—:—	
04/12/2024	Quarta-feira	—:—	—:—	—:—	—:—	
05/12/2024	Quinta-feira	06:00	12:00	13:00	18:00	Tania
06/12/2024	Sexta-feira	06:00	12:00	13:00	18:00	Tania
07/12/2024	Sábado	19:00	22:00	23:00	07:00	Tania
08/12/2024	Domingo	18:00	22:00	23:00	06:00	Tania
09/12/2024	Segunda-feira	—:—	—:—	—:—	—:—	
10/12/2024	Terça-feira	—:—	—:—	—:—	—:—	
11/12/2024	Quarta-feira	—:—	—:—	—:—	—:—	
12/12/2024	Quinta-feira	07:00	12:00	13:00	15:00	Tania
13/12/2024	Sexta-feira	—:—	—:—	—:—	—:—	
14/12/2024	Sábado	19:00	22:00	23:00	07:00	Tania
15/12/2024	Domingo	18:00	22:00	23:00	06:00	Tania

77:00 ADM

Observações:

Data: 15/12/24

Assinatura do Colaborador

Assinatura Biogesp  
  
**Jair Martins Amorim**  
 Diretor Técnico Administrativo  
 Biogesp - HMSI



CONTROLE DE PRESENÇA

Nome Completo: TATIANE ROSA DE MOURA  
 Cargo: TÉCNICO DE ENFERMAGEM  
 Local de Trabalho: UPA SANTA LUZIA  
 Período: DEZEMBRO / 2024 16/11/2024 a 15/12/2024

Dia	Dia Semana	Primeiro Período		Segundo Período		Assinatura:
		Entrada	Intervalo	Retorno	Saída	
16/11/2024	Sábado					
17/11/2024	Domingo	17:55	20:00	21:00	6:00	Tatiane Rosa de Moura
18/11/2024	Segunda-feira	17:54	20:00	21:00	6:00	Tatiane Rosa de Moura
19/11/2024	Terça-feira					
20/11/2024	Quarta-feira					
21/11/2024	Quinta-feira	17:53	20:00	21:00	6:00	Tatiane Rosa de Moura
22/11/2024	Sexta-feira					
23/11/2024	Sábado	Folga	Folga	Folga	Folga	Tatiane Rosa de Moura
24/11/2024	Domingo					
25/11/2024	Segunda-feira	17:55	20:00	21:00	6:00	Tatiane Rosa de Moura
26/11/2024	Terça-feira					
27/11/2024	Quarta-feira	17:56	20:00	21:00	6:00	Tatiane Rosa de Moura
28/11/2024	Quinta-feira					
29/11/2024	Sexta-feira	17:55	20:00	21:00	6:00	Tatiane Rosa de Moura
30/11/2024	Sábado					
01/12/2024	Domingo	17:55	20:00	21:00	6:00	Tatiane Rosa de Moura
02/12/2024	Segunda-feira					
03/12/2024	Terça-feira	17:56	20:00	21:00	6:00	Tatiane Rosa de Moura
04/12/2024	Quarta-feira					
05/12/2024	Quinta-feira	17:52	20:00	21:00	6:00	Tatiane Rosa de Moura
06/12/2024	Sexta-feira					
07/12/2024	Sábado	Folga	Folga	Folga	Folga	Tatiane Rosa de Moura
08/12/2024	Domingo					
09/12/2024	Segunda-feira	17:55	20:00	21:00	6:00	Tatiane Rosa de Moura
10/12/2024	Terça-feira					
11/12/2024	Quarta-feira	17:56	20:00	21:00	6:00	Tatiane Rosa de Moura
12/12/2024	Quinta-feira					
13/12/2024	Sexta-feira	17:55	20:00	21:00	6:00	Tatiane Rosa de Moura
14/12/2024	Sábado					
15/12/2024	Domingo	17:56	20:00	21:00	6:00	Tatiane Rosa de Moura

Observações:

Data: 05 / 12 / 24

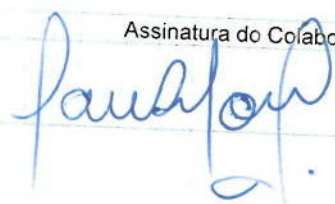
Assinatura do Colaborador  

Assinatura Biogesp  
  
 Jair Martins Amorim  
 Diretor Técnico Administrativo  
 Biogesp - HMS



CONTROLE DE PRESENÇA

Nome Completo: THIAGO FELIX DE BRITO  
 Cargo: MOTORISTA DE AMBULÂNCIA  
 Local de Trabalho: UPA SANTA LUZIA  
 Período: NOVEMBRO / 2024 16/11/2024 a 15/12/2024

Dia	Dia Semana	Primeiro Período		Segundo Período		Assinatura:
		Entrada	Intervalo	Retorno	Saída	
16/11/2024	Sábado					
17/11/2024	Domingo	FOLGA				
18/11/2024	Segunda-feira					
19/11/2024	Terça-feira	FOLGA	FOLGA			
20/11/2024	Quarta-feira					
21/11/2024	Quinta-feira	FOLGA	FOLGA			
22/11/2024	Sexta-feira					
23/11/2024	Sábado	FOLGA				
24/11/2024	Domingo					
25/11/2024	Segunda-feira	06:00	12:00	13:00	18:10	
26/11/2024	Terça-feira					
27/11/2024	Quarta-feira	06:00	11:00	12:00	18:00	
28/11/2024	Quinta-feira					
29/11/2024	Sexta-feira	06:00	12:00	13:00	19:00	
30/11/2024	Sábado					
01/12/2024	Domingo	06:00	12:00	13:00	18:00	
02/12/2024	Segunda-feira					
03/12/2024	Terça-feira	06:00	12:00	13:00	18:00	
04/12/2024	Quarta-feira					
05/12/2024	Quinta-feira	06:00	12:00	13:00	18:20	
06/12/2024	Sexta-feira					
07/12/2024	Sábado	FOLGA				
08/12/2024	Domingo					
09/12/2024	Segunda-feira	06:00	12:00	13:00	18:00	
10/12/2024	Terça-feira					
11/12/2024	Quarta-feira	06:00	12:00	13:00	18:30	
12/12/2024	Quinta-feira					
13/12/2024	Sexta-feira	06:00	12:00	13:00	19:20	
14/12/2024	Sábado					
15/12/2024	Domingo	06:00	12:00	13:00	18:00	

Observações:

Data: 15/11/2024

Assinatura do Colaborador

Assinatura Biogesp

Jair Martins Amorim  
Diretor Técnico Administrativo  
Biogesp - HMSI





CONTROLE DE PRESENÇA

Nome Completo: THIAGO GONÇALVES GAMA SANTOS  
 Cargo: MOTORISTA DE AMBULÂNCIA  
 Local de Trabalho: UPA SANTA LUZIA  
 Período: NOVENBRO / 2024 16/11/2024 a 15/12/2024

Dia	Dia Semana	Primeiro Período		Segundo Período		Assinatura:
		Entrada	Intervalo	Retorno	Saída	
16/11/2024	Sábado	06:00	12:00	13:00	18:00	THIAGO
17/11/2024	Domingo					
18/11/2024	Segunda-feira	06:00	12:00	13:00	18:00	THIAGO
19/11/2024	Terça-feira					
20/11/2024	Quarta-feira	06:00	12:00	13:00	18:00	THIAGO
21/11/2024	Quinta-feira					
22/11/2024	Sexta-feira	06:00	12:00	13:00	18:00	THIAGO
23/11/2024	Sábado					
24/11/2024	Domingo					
25/11/2024	Segunda-feira					
26/11/2024	Terça-feira					
27/11/2024	Quarta-feira	06:00	12:00	13:00	18:00	THIAGO
28/11/2024	Quinta-feira	06:00	12:00	13:00	18:00	THIAGO
29/11/2024	Sexta-feira					
30/11/2024	Sábado	06:00	12:00	13:00	18:00	THIAGO
01/12/2024	Domingo					
02/12/2024	Segunda-feira	06:00	12:00	13:00	18:00	THIAGO
03/12/2024	Terça-feira					
04/12/2024	Quarta-feira	06:00	12:00	13:00	18:00	THIAGO
05/12/2024	Quinta-feira					
06/12/2024	Sexta-feira	06:00	12:00	13:00	18:00	THIAGO
07/12/2024	Sábado					
08/12/2024	Domingo					
09/12/2024	Segunda-feira					
10/12/2024	Terça-feira	06:00	12:00	13:00	18:00	THIAGO
11/12/2024	Quarta-feira					
12/12/2024	Quinta-feira	06:00	12:00	13:00	18:00	THIAGO
13/12/2024	Sexta-feira					
14/12/2024	Sábado	06:00	12:00	13:00	18:00	THIAGO
15/12/2024	Domingo					

Observações:

Data: 14/12/24

Assinatura do Colaborador

THIAGO GONÇALVES GAMA SANTOS

Assinatura Biogesp

Jair Martins Amic.  
Diretor Técnico Administrativo  
Biogesp - HIAS





CONTROLE DE PRESENÇA

Nome Completo: TEREZA SOUZA GONÇALVES  
 Cargo: TÉCNICO DE ENFERMAGEM  
 Local de Trabalho: UPA SANTA LUZIA  
 Período: DEZEMBRO / 2024  
 16/11/2024 a 15/12/2024

Dia	Dia Semana	Primeiro Período		Segundo Período		Assinatura:
		Entrada	Intervalo	Retorno	Saída	
16/11/2024	Sábado	6:00	12:00	13:00	18:00	Tereza Sg
17/11/2024	Domingo					Tereza Sg
18/11/2024	Segunda-feira	6:00	12:00	13:00	18:00	Tereza Sg
19/11/2024	Terça-feira					Tereza Sg
20/11/2024	Quarta-feira	6:00	12:00	13:00	18:00	Tereza Sg
21/11/2024	Quinta-feira					Tereza Sg
22/11/2024	Sexta-feira					Tereza Sg
23/11/2024	Sábado		falta			Tereza Sg
24/11/2024	Domingo	6:00	11:00	12:00	18:00	Tereza Sg
25/11/2024	Segunda-feira					Tereza Sg
26/11/2024	Terça-feira	6:00	12:00	13:00	18:00	Tereza Sg
27/11/2024	Quarta-feira					Tereza Sg
28/11/2024	Quinta-feira	6:00	12:00	13:00	18:00	Tereza Sg
29/11/2024	Sexta-feira					Tereza Sg
30/11/2024	Sábado	6:00	12:00	13:00	18:00	Tereza Sg
01/12/2024	Domingo					Tereza Sg
02/12/2024	Segunda-feira	6:00	12:00	13:00	18:00	Tereza Sg
03/12/2024	Terça-feira					Tereza Sg
04/12/2024	Quarta-feira	6:00	12:00	13:00	18:00	Tereza Sg
05/12/2024	Quinta-feira					Tereza Sg
06/12/2024	Sexta-feira	6:00	12:00	13:00	18:00	Tereza Sg
07/12/2024	Sábado					Tereza Sg
08/12/2024	Domingo	6:00	12:00	13:00	18:00	Tereza Sg
09/12/2024	Segunda-feira					Tereza Sg
10/12/2024	Terça-feira					Tereza Sg
11/12/2024	Quarta-feira			falta		Tereza Sg
12/12/2024	Quinta-feira	6:00	12:00	13:00	18:00	Tereza Sg
13/12/2024	Sexta-feira					Tereza Sg
14/12/2024	Sábado	6:00	11:00	12:00	18:00	Tereza Sg
15/12/2024	Domingo					Tereza Sg

Observações:

Data: 16/11/24

Assinatura do Colaborador

Assinatura Biogesp

Jair Martins Amorim  
Diretor Técnico Administrativo  
Biogesp - RMSI



### CONTROLE DE PRESENÇA

Nome Completo:	THALITA SILVA DE ANDRADE
Cargo:	TÉCNICO DE ENFERMAGEM
Local de Trabalho:	UPA SANTA LUZIA
Período: DEZEMBRO / 2024	16/11/2024 a 15/12/2024

Dia	Dia Semana	Primeiro Período		Segundo Período		Assinatura:
		Entrada	Intervalo	Retorno	Saída	
16/11/2024	Sábado					
17/11/2024	Domingo	05:50	13:00	14:00	18:00	TS
18/11/2024	Segunda-feira					
19/11/2024	Terça-feira	05:50	12:00	13:00	18:00	TS
20/11/2024	Quarta-feira					
21/11/2024	Quinta-feira	06:00	12:30	13:30	18:00	TS
22/11/2024	Sexta-feira					
23/11/2024	Sábado	05:50	12:00	13:00	18:00	TS
24/11/2024	Domingo					
25/11/2024	Segunda-feira	05:50	12:30	13:30	18:00	TS
26/11/2024	Terça-feira					
27/11/2024	Quarta-feira	06:00				
28/11/2024	Quinta-feira					
29/11/2024	Sexta-feira	06:00	13:00	14:00	18:00	TS
30/11/2024	Sábado					
01/12/2024	Domingo	06:00	12:00	13:00	18:00	TS
02/12/2024	Segunda-feira					
03/12/2024	Terça-feira	06:00				
04/12/2024	Quarta-feira					
05/12/2024	Quinta-feira	05:55	11:30	12:30	18:00	TS
06/12/2024	Sexta-feira					
07/12/2024	Sábado	06:00	12:00	13:00	18:00	TS
08/12/2024	Domingo					
09/12/2024	Segunda-feira	05:50	13:30	12:30	18:00	TS
10/12/2024	Terça-feira					
11/12/2024	Quarta-feira	06:00	11:00	12:00	18:00	TS
12/12/2024	Quinta-feira					
13/12/2024	Sexta-feira	06:00	12:00	13:00	18:00	TS
14/12/2024	Sábado					
15/12/2024	Domingo	05:55	12:00	13:00	18:00	TS

Observações:

Data: 15/12/24

Assinatura do Colaborador  
Thalita Silva de Andrade

Assinatura Biogesp  
Jair Martins Amorim  
Diretor Técnico Administrativo  
Biogesp - HMSI





CONTROLE DE PRESENÇA

Nome Completo: VALDENICE DE SANTANA DO NASCIMENTO  
 Cargo: ENFERMEIRA  
 Local de Trabalho: UPA SANTA LUZIA  
 Período: DEZEMBRO / 2024 16/11/2024 a 15/12/2024

Dia	Dia Semana	Primeiro Período		Segundo Período		Assinatura:
		Entrada	Intervalo	Retorno	Saída	
16/11/2024	Sábado	12:46	20:5	21:5	—:—	Valdenice
17/11/2024	Domingo	—:—	—:—	—:—	06:5	Valdenice
18/11/2024	Segunda-feira	17:48	20:5	21:5	—:—	Valdenice
19/11/2024	Terça-feira	—:—	—:—	—:—	06:5	Valdenice
20/11/2024	Quarta-feira	17:50	20:5	21:5	—:—	Valdenice
21/11/2024	Quinta-feira	—:—	—:—	—:—	06:5	Valdenice
22/11/2024	Sexta-feira	17:48	20:5	21:5	—:—	Valdenice
23/11/2024	Sábado	—:—	—:—	—:—	06:5	Valdenice
24/11/2024	Domingo	Falta	Falta	Falta	Falta	Valdenice
25/11/2024	Segunda-feira	—:—	—:—	—:—	06:5	Valdenice
26/11/2024	Terça-feira	17:46	20:5	21:5	—:—	Valdenice
27/11/2024	Quarta-feira	—:—	—:—	—:—	06:5	Valdenice
28/11/2024	Quinta-feira	17:45	20:5	21:5	—:—	Valdenice
29/11/2024	Sexta-feira	—:—	—:—	—:—	06:5	Valdenice
30/11/2024	Sábado	17:50	20:5	21:5	—:—	Valdenice
01/12/2024	Domingo	—:—	—:—	—:—	06:5	Valdenice
02/12/2024	Segunda-feira	18:5	20:5	21:5	—:—	Valdenice
03/12/2024	Terça-feira	—:—	—:—	—:—	06:5	Valdenice
04/12/2024	Quarta-feira	17:45	20:5	21:5	—:—	Valdenice
05/12/2024	Quinta-feira	—:—	—:—	—:—	06:5	Valdenice
06/12/2024	Sexta-feira	17:45	20:5	21:5	—:—	Valdenice
07/12/2024	Sábado	—:—	—:—	—:—	06:5	Valdenice
08/12/2024	Domingo	Falta	Falta	Falta	Falta	Valdenice
09/12/2024	Segunda-feira	—:—	—:—	—:—	06:5	Valdenice
10/12/2024	Terça-feira	17:50	20:5	21:5	—:—	Valdenice
11/12/2024	Quarta-feira	—:—	—:—	—:—	06:5	Valdenice
12/12/2024	Quinta-feira	17:48	20:5	21:5	—:—	Valdenice
13/12/2024	Sexta-feira	—:—	—:—	—:—	06:5	Valdenice
14/12/2024	Sábado	17:50	20:5	21:5	—:—	Valdenice
15/12/2024	Domingo	—:—	—:—	—:—	06:5	Valdenice

Observações:

Data: 15 / 12 / 24

Assinatura do Colaborador  
 Valdenice S. Nascimento

Assinatura Biogesp  
 Jair Martins Amorim  
 Diretor Técnico Administrativo  
 Biogesp - HMSL



CONTROLE DE PRESENÇA

Nome Completo: VALTER BONI FERREIRA  
 Cargo: ENFERMEIRO  
 Local de Trabalho: UPA SANTA LUZIA  
 Período: DEZEMBRO / 2024 16/11/2024 a 15/12/2024

Dia	Dia Semana	Primeiro Período		Segundo Período		Assinatura:
		Entrada	Intervalo	Retorno	Saída	
16/11/2024	Sábado	—:—	—:—	—:—	—:—	
17/11/2024	Domingo	05:50	11:00	12:00	18:00	
18/11/2024	Segunda-feira	—:—	—:—	—:—	—:—	
19/11/2024	Terça-feira	05:50	11:00	12:00	18:00	
20/11/2024	Quarta-feira	—:—	—:—	—:—	—:—	
21/11/2024	Quinta-feira	05:50	11:00	12:00	18:00	
22/11/2024	Sexta-feira	—:—	—:—	—:—	—:—	
23/11/2024	Sábado	05:50	12:00	14:00	18:10	
24/11/2024	Domingo	—:—	—:—	—:—	—:—	
25/11/2024	Segunda-feira	05:50	11:00	12:00	18:00	
26/11/2024	Terça-feira	—:—	—:—	—:—	—:—	
27/11/2024	Quarta-feira	05:50	11:00	12:00	18:00	
28/11/2024	Quinta-feira	05:50	11:00	12:00	18:00	
29/11/2024	Sexta-feira	—:—	—:—	—:—	—:—	
30/11/2024	Sábado	—:—	—:—	—:—	—:—	
01/12/2024	Domingo	05:50	11:30	12:30	18:00	
02/12/2024	Segunda-feira	—:—	—:—	—:—	—:—	
03/12/2024	Terça-feira	05:50	11:00	12:00	18:00	
04/12/2024	Quarta-feira	05:50	11:00	12:00	18:00	
05/12/2024	Quinta-feira	05:50	11:00	12:00	18:00	
06/12/2024	Sexta-feira	—:—	—:—	—:—	—:—	
07/12/2024	Sábado	05:50	11:00	12:00	18:00	
08/12/2024	Domingo	—:—	—:—	—:—	—:—	
09/12/2024	Segunda-feira	05:50	11:00	12:00	18:00	
10/12/2024	Terça-feira	—:—	—:—	—:—	—:—	
11/12/2024	Quarta-feira	05:50	11:00	12:00	18:00	
12/12/2024	Quinta-feira	—:—	—:—	—:—	—:—	
13/12/2024	Sexta-feira	05:50	11:00	12:00	18:00	
14/12/2024	Sábado	—:—	—:—	—:—	—:—	
15/12/2024	Domingo	05:50	11:00	12:00	18:00	

Observações:

Data: 15/12/2024

Assinatura do Colaborador  
 Valter Boni Ferreira

Assinatura Biogesp  
 Jair Martins Amorim  
 Diretor Técnico Administrativo  
 Biogesp - HMSI





CONTROLE DE PRESENÇA

Nome Completo: Verônica Jélica Cavalcante  
 Cargo: Técnico de Enfermagem  
 Local de Trabalho: UPA SANTA LUZIA  
 Período: DEZEMBRO / 2024 16/11/2024 a 15/12/2024

Dia	Dia Semana	Primeiro Período		Segundo Período		Assinatura:
		Entrada	Intervalo	Retorno	Saída	
16/11/2024	Sábado	05:55	11:00	12:00	18:00	Verônica
17/11/2024	Domingo					Verônica
18/11/2024	Segunda-feira	<u>Ausência</u>	<u>Falta</u>			Verônica
19/11/2024	Terça-feira					Verônica
20/11/2024	Quarta-feira	<u>Falta</u>				Verônica
21/11/2024	Quinta-feira					Verônica
22/11/2024	Sexta-feira	05:51	11:00	12:00	18:00	Verônica
23/11/2024	Sábado					Verônica
24/11/2024	Domingo	05:50	11:00	12:00	18:00	Verônica
25/11/2024	Segunda-feira					Verônica
26/11/2024	Terça-feira	05:50	11:00	12:00	18:00	Verônica
27/11/2024	Quarta-feira					Verônica
28/11/2024	Quinta-feira	05:45	11:00	12:00	18:00	Verônica
29/11/2024	Sexta-feira					Verônica
30/11/2024	Sábado	05:45	11:00	12:00	18:00	Verônica
01/12/2024	Domingo					Verônica
02/12/2024	Segunda-feira	06:00	13:10	14:10	18:00	Verônica
03/12/2024	Terça-feira					Verônica
04/12/2024	Quarta-feira	06:00	11:00	12:00	18:00	Verônica
05/12/2024	Quinta-feira					Verônica
06/12/2024	Sexta-feira	06:00	12:00	13:00	18:00	Verônica
07/12/2024	Sábado					Verônica
08/12/2024	Domingo	<u>Ausência</u>		<u>Afastado</u>		Sigrid Molinari Braga COREN/SP 464645 - ENF
09/12/2024	Segunda-feira					Verônica
10/12/2024	Terça-feira	05:50	13:00	14:00	18:00	Verônica
11/12/2024	Quarta-feira					Verônica
12/12/2024	Quinta-feira	05:50	13:00	14:00	18:00	Verônica
13/12/2024	Sexta-feira					Verônica
14/12/2024	Sábado	05:55	13:00	14:00	18:00	Verônica
15/12/2024	Domingo					Verônica

Observações:

18/11/24 me ausente por motivos de doença minha filha (2 anos), indo fest festiva (sábado).  
08/12/24 ausência

Data: 15 / 12 / 2024

Assinatura do Colaborador

*Verônica*

Verônica V. Cavalcante  
COREN/SP: 205650 T.E

Assinatura Biogesp

Jair Martins Amorim  
Diretor Técnico Administrativo  
Biogesp - AMS



**CONTROLE DE PRESENÇA**

Nome Completo:	VICTORIA HEPP ZANELLA
Cargo:	SUPERVISORA DE ENFERMAGEM
Local de Trabalho:	UPA SANTA LUZIA
Período: DEZEMBRO / 2024	16/11/2024 a 15/12/2024

Dia	Dia Semana	Primeiro Período		Segundo Período		Assinatura:
		Entrada	Intervalo	Retorno	Saída	
16/11/2024	Sábado	17:50	00:00	01:00	—:—	Victoria H.
17/11/2024	Domingo	—:—	—:—	—:—	06:10	Victoria H.
18/11/2024	Segunda-feira	17:50	01:00	02:00	—:—	Victoria H.
19/11/2024	Terça-feira	—:—	—:—	—:—	06:10	Victoria H.
20/11/2024	Quarta-feira	17:45	01:00	02:00	—:—	Victoria H.
21/11/2024	Quinta-feira	—:—	—:—	—:—	06:10	Victoria H.
22/11/2024	Sexta-feira	Folga	Folga	Folga	Folga	Victoria H.
23/11/2024	Sábado	—:—	—:—	—:—	—:—	Victoria H.
24/11/2024	Domingo	Folga	—:—	—:—	—:—	Victoria H.
25/11/2024	Segunda-feira	—:—	—:—	—:—	—:—	Victoria H.
26/11/2024	Terça-feira	17:45	00:00	01:00	—:—	Victoria H.
27/11/2024	Quarta-feira	—:—	—:—	—:—	06:00	Victoria H.
28/11/2024	Quinta-feira	17:50	00:00	01:00	—:—	Victoria H.
29/11/2024	Sexta-feira	—:—	—:—	—:—	06:00	Victoria H.
30/11/2024	Sábado	17:50	00:00	01:00	—:—	Victoria H.
01/12/2024	Domingo	—:—	—:—	—:—	06:00	Victoria H.
02/12/2024	Segunda-feira	17:50	01:00	02:00	—:—	Victoria H.
03/12/2024	Terça-feira	—:—	—:—	—:—	06:00	Victoria H.
04/12/2024	Quarta-feira	17:50	01:00	02:00	—:—	Victoria H.
05/12/2024	Quinta-feira	—:—	—:—	—:—	06:00	Victoria H.
06/12/2024	Sexta-feira	Folga	Folga	Folga	Folga	Victoria H.
07/12/2024	Sábado	—:—	—:—	—:—	—:—	Victoria H.
08/12/2024	Domingo	17:50	22:00	23:00	—:—	Victoria H.
09/12/2024	Segunda-feira	—:—	—:—	—:—	06:10	Victoria H.
10/12/2024	Terça-feira	17:00	20:00	21:00	—:—	Victoria H.
11/12/2024	Quarta-feira	—:—	—:—	—:—	06:00	Victoria H.
12/12/2024	Quinta-feira	17:45	22:00	23:00	—:—	Victoria H.
13/12/2024	Sexta-feira	—:—	—:—	—:—	06:05	Victoria H.
14/12/2024	Sábado	17:45	23:00	00:00	—:—	Victoria H.
15/12/2024	Domingo	—:—	—:—	—:—	06:10	Victoria H.

Observações:

Data: 15/12/24

Assinatura do Colaborador

 Victória Hepp Zanella  
 COREN-SP 554.160-ENF

Assinatura Biogesp

 Jair Martins Amorim  
 Diretor Técnico Administrativo  
 Biogesp / HMS



CONTROLE DE PRESENÇA

Nome Completo: VINICIUS CARVALHO DE ALMEIDA  
 Cargo: TÉCNICO DE ENFERMAGEM  
 Local de Trabalho: UPA SANTA LUZIA  
 Período: DEZEMBRO / 2024 16/11/2024 a 15/12/2024

Dia	Dia Semana	Primeiro Período		Segundo Período		Assinatura:
		Entrada	Intervalo	Retorno	Saída	
16/11/2024	Sábado					
17/11/2024	Domingo	FALSA				
18/11/2024	Segunda-feira					Vinicius
19/11/2024	Terça-feira	06:00	12:00	13:00	18:00	Vinicius
20/11/2024	Quarta-feira					
21/11/2024	Quinta-feira	06:00	12:00	13:00	18:00	Vinicius
22/11/2024	Sexta-feira					
23/11/2024	Sábado	06:00	12:00	13:00	18:00	Vinicius
24/11/2024	Domingo					
25/11/2024	Segunda-feira	06:00	15:00	16:00	18:00	Vinicius
26/11/2024	Terça-feira					
27/11/2024	Quarta-feira	06:00	12:00	13:00	18:00	Vinicius
28/11/2024	Quinta-feira					
29/11/2024	Sexta-feira	06:00	12:00	13:00	18:00	Vinicius
30/11/2024	Sábado					
01/12/2024	Domingo	06:00	12:00	13:00	18:00	Vinicius
02/12/2024	Segunda-feira					
03/12/2024	Terça-feira	06:00	12:00	13:00	18:00	Vinicius
04/12/2024	Quarta-feira					
05/12/2024	Quinta-feira	06:00	12:00	13:00	18:00	Vinicius
06/12/2024	Sexta-feira					
07/12/2024	Sábado	FALSA				
08/12/2024	Domingo					Vinicius
09/12/2024	Segunda-feira	06:00	12:00	13:00	18:00	Vinicius
10/12/2024	Terça-feira					
11/12/2024	Quarta-feira	06:00	12:00	13:00	18:00	Vinicius
12/12/2024	Quinta-feira					
13/12/2024	Sexta-feira	06:00	12:00	13:00	18:00	Vinicius
14/12/2024	Sábado					
15/12/2024	Domingo	06:00	12:00	13:00	18:00	Vinicius

Observações:

Data: 17/12/24

Assinatura do Colaborador

Vinicius C. Almeida  
 Assinatura Biogesp  
 Jair Martins Amorim  
 Diretor Técnico Administrativo  
 Biogesp - HMSL



CONTROLE DE PRESENÇA

Nome Completo: Viviane Gomes da Silva  
 Cargo: Técnico Enfermagem  
 Local de Trabalho: UPA SANTA LUZIA  
 Período: DEZEMBRO / 2024 16/11/2024 a 15/12/2024

Dia	Dia Semana	Primeiro Período		Segundo Período		Assinatura:
		Entrada	Intervalo	Retorno	Saída	
16/11/2024	Sábado	14:50	21:00	22:00	—:—	Viviane G
17/11/2024	Domingo	—:—	—:—	—:—	—:—	Viviane G
18/11/2024	Segunda-feira	14:45	21:00	22:00	06:00	Viviane G
19/11/2024	Terça-feira	—:—	—:—	—:—	—:—	Viviane G
20/11/2024	Quarta-feira	14:55	22:00	23:00	06:00	Viviane G
21/11/2024	Quinta-feira	—:—	—:—	—:—	—:—	Viviane G
22/11/2024	Sexta-feira	14:50	21:00	22:00	06:00	Viviane G
23/11/2024	Sábado	—:—	—:—	—:—	—:—	Viviane G
24/11/2024	Domingo	14:45	22:00	23:00	06:00	Viviane G
25/11/2024	Segunda-feira	—:—	—:—	—:—	—:—	Viviane G
26/11/2024	Terça-feira	14:50	21:00	22:00	06:00	Viviane G
27/11/2024	Quarta-feira	—:—	—:—	—:—	—:—	Viviane G
28/11/2024	Quinta-feira	14:45	21:00	22:00	06:00	Viviane G
29/11/2024	Sexta-feira	—:—	—:—	—:—	—:—	Viviane G
30/11/2024	Sábado	Folga	Folga	Folga	06:00	Viviane G
01/12/2024	Domingo	—:—	—:—	—:—	—:—	Folga
02/12/2024	Segunda-feira	14:45	21:00	22:00	—:—	Viviane G
03/12/2024	Terça-feira	—:—	—:—	—:—	—:—	Viviane G
04/12/2024	Quarta-feira	14:50	21:00	22:00	06:00	Viviane G
05/12/2024	Quinta-feira	—:—	—:—	—:—	—:—	Viviane G
06/12/2024	Sexta-feira	14:45	22:00	23:00	06:00	Viviane G
07/12/2024	Sábado	—:—	—:—	—:—	—:—	Viviane G
08/12/2024	Domingo	14:45	22:00	23:00	06:00	Viviane G
09/12/2024	Segunda-feira	—:—	—:—	—:—	—:—	Viviane G
10/12/2024	Terça-feira	14:50	21:00	22:00	06:00	Viviane G
11/12/2024	Quarta-feira	—:—	—:—	—:—	—:—	Viviane G
12/12/2024	Quinta-feira	Folga	Folga	Folga	06:00	Viviane G
13/12/2024	Sexta-feira	—:—	—:—	—:—	—:—	Folga
14/12/2024	Sábado	14:50	21:00	22:00	—:—	Viviane G
15/12/2024	Domingo	—:—	—:—	—:—	06:00	Viviane G

Observações:

Data: 15/12/2024

Assinatura do Colaborador

Viviane Gomes da Silva  
COREN-SP-1621516-TE

*Viviane Gomes*

Assinatura Biogesp

Jair Martins Amorim  
Diretor Técnico Administrativo  
Biogesp - HMSI





**CONTROLE DE PRESENÇA**

Nome Completo: **YOHANNA ROSA PEREIRA**  
 Cargo: **TÉCNICO DE ENFERMAGEM**  
 Local de Trabalho: **UPA SANTA LUZIA**  
 Período: **DEZEMBRO / 2024**  
**16/11/2024 a 15/12/2024**

Dia	Dia Semana	Primeiro Período		Segundo Período		Assinatura:
		Entrada	Intervalo	Retorno	Saída	
16/11/2024	Sábado	__:	__:	__:	__:	
17/11/2024	Domingo	17:50	21:00	22:00	06:00	
18/11/2024	Segunda-feira	__:	__:	__:	__:	
19/11/2024	Terça-feira	17:50	21:00	22:00	06:00	
20/11/2024	Quarta-feira	__:	__:	__:	__:	
21/11/2024	Quinta-feira	17:50	21:00	22:00	06:00	
22/11/2024	Sexta-feira	__:	__:	__:	__:	
23/11/2024	Sábado	FOLGA	__:	FOLGA	FOLGA	
24/11/2024	Domingo	__:	__:	__:	__:	
25/11/2024	Segunda-feira	17:50	21:00	22:00	06:00	
26/11/2024	Terça-feira	__:	__:	__:	__:	
27/11/2024	Quarta-feira	17:50	21:00	22:00	06:00	
28/11/2024	Quinta-feira	__:	__:	__:	__:	
29/11/2024	Sexta-feira	17:50	21:00	22:00	06:00	
30/11/2024	Sábado	__:	__:	__:	__:	
01/12/2024	Domingo	17:50	21:00	22:00	06:00	
02/12/2024	Segunda-feira	__:	__:	__:	__:	
03/12/2024	Terça-feira	17:50	21:00	22:00	06:00	
04/12/2024	Quarta-feira	__:	__:	__:	__:	
05/12/2024	Quinta-feira	17:50	21:00	22:00	06:00	
06/12/2024	Sexta-feira	__:	__:	__:	__:	
07/12/2024	Sábado	FOLGA	FOLGA	FOLGA	__:	
08/12/2024	Domingo	__:	__:	__:	__:	
09/12/2024	Segunda-feira	17:50	21:00	22:00	06:00	
10/12/2024	Terça-feira	__:	__:	__:	__:	
11/12/2024	Quarta-feira	17:50	21:00	22:00	06:00	
12/12/2024	Quinta-feira	__:	__:	__:	__:	
13/12/2024	Sexta-feira	17:50	21:00	22:00	06:00	
14/12/2024	Sábado	__:	__:	__:	__:	
15/12/2024	Domingo	17:50	21:00	22:00	06:00	

Observações:

Data: 15 / 12 / 24

Assinatura do Colaborador  
**Yohanna Rosa Pereira**  
COREN-SP-1815482-TE

Assinatura Biogesp

**Jair Martins Amorim**  
Diretor Técnico Administrativo  
Biogesp - HMSU



**CONTROLE DE PRESENÇA**

Nome Completo:	ISAAC XAVIER GAVILA PEREIRA
Cargo:	TÉCNICO DE ENFERMAGEM
Local de Trabalho:	UPA SANTA LUZIA
Período: DEZEMBRO / 2024	16/11/2024 a 15/12/2024

Dia	Dia Semana	Primeiro Período		Segundo Período		Assinatura:
		Entrada	Intervalo	Retorno	Saída	
16/11/2024	Sábado	06:00	12:00	13:00	18:00	Isaac Xavier
17/11/2024	Domingo					
18/11/2024	Segunda-feira	06:00	12:00	13:00	18:00	Isaac Xavier
19/11/2024	Terça-feira					
20/11/2024	Quarta-feira	06:00	12:00	13:00	18:00	Isaac Xavier
21/11/2024	Quinta-feira					
22/11/2024	Sexta-feira	06:00	12:00	13:00	18:00	Isaac Xavier
23/11/2024	Sábado					
24/11/2024	Domingo	06:00	12:00	13:00	18:00	Isaac Xavier
25/11/2024	Segunda-feira					
26/11/2024	Terça-feira	06:00	12:00	13:00	18:00	Isaac Xavier
27/11/2024	Quarta-feira					
28/11/2024	Quinta-feira	06:00	12:00	13:00	18:00	Isaac Xavier
29/11/2024	Sexta-feira					
30/11/2024	Sábado	06:00	12:00	13:00	18:00	Isaac Xavier
01/12/2024	Domingo					
02/12/2024	Segunda-feira	06:00	12:00	13:00	18:00	Isaac Xavier
03/12/2024	Terça-feira					
04/12/2024	Quarta-feira	Faltas				
05/12/2024	Quinta-feira					
06/12/2024	Sexta-feira	06:00	12:00	13:00	18:00	Isaac Xavier
07/12/2024	Sábado					
08/12/2024	Domingo	06:00	12:00	13:00	18:00	Isaac Xavier
09/12/2024	Segunda-feira					
10/12/2024	Terça-feira	06:00	12:00	13:00	18:00	Isaac Xavier
11/12/2024	Quarta-feira					
12/12/2024	Quinta-feira	06:00	12:00	13:00	14:30	Isaac Xavier
13/12/2024	Sexta-feira					
14/12/2024	Sábado					
15/12/2024	Domingo					

Desligado em 12/12/2024 Observações:

Data: 12/12/24

Assinatura do Colaborador

Assinatura Biogesp  
  
**Jair Martins Amorim**  
 Diretor Técnico Administrativo  
 Biogesp - HMSI



**CONTROLE DE PRESENÇA**

Nome Completo: **MILTON SANTOS FIDELIS**  
 Cargo: **TÉCNICO DE ENFERMAGEM**  
 Local de Trabalho: **UPA SANTA LUZIA**  
 Período: **DEZEMBRO / 2024**  
**16/11/2024 a 15/12/2024**

Dia	Dia Semana	Primeiro Período		Segundo Período		Assinatura:
		Entrada	Intervalo	Retorno	Saída	
16/11/2024	Sábado	Ausência				
17/11/2024	Domingo					
18/11/2024	Segunda-feira	06:00	12:00	13:00	18:00	
19/11/2024	Terça-feira					
20/11/2024	Quarta-feira	05:30	12:00	13:00	18:00	
21/11/2024	Quinta-feira					
22/11/2024	Sexta-feira	07:30	13:00	14:00	18:00	
23/11/2024	Sábado					
24/11/2024	Domingo	06:00	12:00	13:00	18:00	
25/11/2024	Segunda-feira					
26/11/2024	Terça-feira					
27/11/2024	Quarta-feira					felga
28/11/2024	Quinta-feira	06:00	13:00	14:00	18:00	
29/11/2024	Sexta-feira					
30/11/2024	Sábado	06:00	12:00	13:00	18:00	
01/12/2024	Domingo					
02/12/2024	Segunda-feira					
03/12/2024	Terça-feira					felga
04/12/2024	Quarta-feira	10:10	12:00	13:00	18:00	
05/12/2024	Quinta-feira					
06/12/2024	Sexta-feira	06:00	12:00	13:00	18:00	
07/12/2024	Sábado					
08/12/2024	Domingo	06:00	11:00	12:00	18:00	
09/12/2024	Segunda-feira					
10/12/2024	Terça-feira	06:00	12:00	13:00	18:00	
11/12/2024	Quarta-feira					
12/12/2024	Quinta-feira	06:00	12:00	13:00	18:00	
13/12/2024	Sexta-feira					
14/12/2024	Sábado					
15/12/2024	Domingo					

Observações: *Dominica em 11/12/2024*

Data: *12/12/2024*

Assinatura do Colaborador

Assinatura Biogesp  
**Jair Martins Amorim**  
 Diretor Técnico Administrativo  
 Biogesp - HMSI



## DOCUMENTOS INERENTES À FOLHA DE PAGAMENTO



# FOLHA DE PAGAMENTO ANALÍTICA

05476 BIOGESP - ASS GESTÃO EXEC SERVS PUB SC  
26.702.577/0001-39  
Rua Cardeal Arcoverde, 1641 sl 93/94



São Paulo SP 05407-002  
Fone: (11)3030-1833  
Fax:

**Mensal 12/2024**

Cód. Nome do Funcionário 02171 ANA CAROLINA LESCHICS SANTOS NASCIMENTO		CBO Local 4110-05 00022 CAPS AD RIBEIRÃO				
CPF: 370.680.968-08		Matrícula: 0547602171				
Funcionário desde: 18/11/2024		<b>Cargo:0040 Aux. Administrativo</b>				
Cód.	Descrição	Quant/ %	Referência	Vr.Unit./Base	Vencimentos	Descontos
0001	Salário do mês	1,00	Mês	1.800,00	1.800,00	
0701	Adicional Cesta Básica		s/valor fixo		200,00	
0901	Adicional Insalubridade	20,00	s/sal. mínimo	1.412,00	282,40	
2701	Auxílio Creche		s/valor fixo		306,38	
4348	Credito Vale Transporte	22,00	Janeiro/2025	29,70	653,40	
6103	Adiant.Arredond.liq.per.				0,36	
7502	Arredondamento per.anter.					0,31
8101	Vale Transporte	6,00		1.800,00		108,00
9101	INSS s/ Salários	9,00	base INSS	2.082,40		166,23
<b>Salário Base</b>				<b>Total vencimentos</b>		<b>Total descontos</b>
1.800,00		2.082,40		3.242,54		274,54
<b>Sal.Contr.INSS</b>		<b>Base FGTS</b>		<b>FGTS Mês</b>		<b>Base IRRF</b>
2.082,40		2.082,40		166,59		
					<b>Valor Líquido</b>	<b>2.968,00</b>

Cód. Nome do Funcionário 02003 ANA FLAVIA MOTA DOS SANTOS		CBO Local 2235-05 00023 CAPS I - INFANTIL RIBEIRÃO				
CPF: 493.614.538-66		Matrícula: 0547602003				
Funcionário desde: 11/03/2024		<b>Cargo:1206 Enfermeiro(a)</b>				
Cód.	Descrição	Quant/ %	Referência	Vr.Unit./Base	Vencimentos	Descontos
0001	Salário do mês	1,00	Mês	3.900,00	3.900,00	
0701	Adicional Cesta Básica		s/valor fixo		200,00	
0901	Adicional Insalubridade	20,00	s/sal. mínimo	1.412,00	282,40	
4348	Credito Vale Transporte	22,00	Janeiro/2025	25,90	569,80	
6103	Adiant.Arredond.liq.per.				0,09	
7502	Arredondamento per.anter.					0,74
8101	Vale Transporte	6,00		3.900,00		234,00
9101	INSS s/ Salários	14,00	base INSS	4.182,40		404,35
9201	IRF s/ Salários	15,00	base irrf mês	3.617,60		161,20
<b>Salário Base</b>				<b>Total vencimentos</b>		<b>Total descontos</b>
3.900,00		4.182,40		4.952,29		800,29
<b>Sal.Contr.INSS</b>		<b>Base FGTS</b>		<b>FGTS Mês</b>		<b>Base IRRF</b>
4.182,40		4.182,40		334,59		3.617,60
					<b>Valor Líquido</b>	<b>4.152,00</b>

Cód. Nome do Funcionário 01958 APARECIDA DE ALMEIDA CORREIA		CBO Local 5153-05 00024 CAPS II - ADULTO RIBEIRÃO				
CPF: 262.181.668-13		Matrícula: 0547601958				
Funcionário desde: 10/01/2024		<b>Cargo:3328 Oficineira</b>				
Cód.	Descrição	Quant/ %	Referência	Vr.Unit./Base	Vencimentos	Descontos
0001	Salário do mês	1,00	Mês	1.500,00	1.500,00	
0701	Adicional Cesta Básica		s/valor fixo		200,00	
0901	Adicional Insalubridade	20,00	s/sal. mínimo	1.412,00	282,40	
4348	Credito Vale Transporte	22,00	Janeiro/2025	9,70	213,40	
6103	Adiant.Arredond.liq.per.				0,54	
7502	Arredondamento per.anter.					0,11
8101	Vale Transporte	6,00		1.500,00		90,00
9101	INSS s/ Salários	9,00	base INSS	1.782,40		139,23



# FOLHA DE PAGAMENTO ANALÍTICA

05476 BIOGESP - ASS GESTÃO EXEC SERVS PUB SC  
26.702.577/0001-39  
Rua Cardeal Arcoverde, 1641 sl 93/94



São Paulo SP 05407-002  
Fone: (11)3030-1833  
Fax:

**Mensal 12/2024**

Salário Base	Sal.Contr.INSS	Base FGTS	FGTS Mês	Contrib.Social	Base IRRF	Total vencimentos	Total descontos
1.500,00	1.782,40	1.782,40	142,59			2.196,34	229,34
						Valor Líquido	<b>1.967,00</b>

Cód. Nome do Funcionário 01446 APARECIDA PRISCILA DA SILVA PEREIRA ALEIXO CPF: 357.986.178-66 Funcionário desde: 10/11/2022	CBO Local 2235-05 00024 CAPS II - ADULTO RIBEIRÃO Matrícula: 0547601446 <b>Cargo:1206 Enfermeiro(a)</b>
--	--

Cód.	Descrição	Quant/ %	Referência	Vr.Unit./Base	Vencimentos	Descontos
0001	Salario do mês	1,00	Mês	3.900,00	3.900,00	
0701	Adicional Cesta Básica		s/valor fixo		200,00	
0901	Adicional Insalubridade	20,00	s/sal. mínimo	1.412,00	282,40	
2701	Auxílio Creche		s/valor fixo		306,38	
6103	Adiant.Arredond.liq.per.				0,67	
7502	Arredondamento per.anter.					0,71
9101	INSS s/ Salários	14,00	base INSS	4.182,40		404,35
9201	IRF s/ Salários	15,00	IRRF/qtde depend = 2	3.398,87		128,39

Salário Base	Sal.Contr.INSS	Base FGTS	FGTS Mês	Contrib.Social	Base IRRF	Total vencimentos	Total descontos
3.900,00	4.182,40	4.182,40	334,59			4.689,45	533,45
						Valor Líquido	<b>4.156,00</b>

Cód. Nome do Funcionário 01180 CARLA DE CAMPOS SOUZA CPF: 390.595.348-08 Funcionário desde: 10/08/2021	CBO Local 2516-05 00024 CAPS II - ADULTO RIBEIRÃO Matrícula: 0547601180 <b>Cargo:1745 Assistente Social</b>
---	--

Cód.	Descrição	Quant/ %	Referência	Vr.Unit./Base	Vencimentos	Descontos
0001	Salario do mês	1,00	Mês	3.200,00	3.200,00	
0701	Adicional Cesta Básica		s/valor fixo		200,00	
0901	Adicional Insalubridade	20,00	s/sal. mínimo	1.412,00	282,40	
6103	Adiant.Arredond.liq.per.				0,38	
7502	Arredondamento per.anter.					0,88
9101	INSS s/ Salários	12,00	base INSS	3.482,40		316,70
9201	IRF s/ Salários	15,00	base irrf mês	2.917,60		56,20

Salário Base	Sal.Contr.INSS	Base FGTS	FGTS Mês	Contrib.Social	Base IRRF	Total vencimentos	Total descontos
3.200,00	3.482,40	3.482,40	278,59			3.682,78	373,78
						Valor Líquido	<b>3.309,00</b>

Cód. Nome do Funcionário 01183 CARLOS EDUARDO DE ARRUDA SILVA CPF: 472.494.518-47 Funcionário desde: 20/10/2021	CBO Local 4110-10 00025 CAPS RIBEIRÃO Matrícula: 0547601183 <b>Cargo:1310 Assistente Administrativo</b>
--	--

Cód.	Descrição	Quant/ %	Referência	Vr.Unit./Base	Vencimentos	Descontos
0001	Salario do mês	1,00	Mês	2.600,00	2.600,00	
0701	Adicional Cesta Básica		s/valor fixo		200,00	
0901	Adicional Insalubridade	20,00	s/sal. mínimo	1.412,00	282,40	
4348	Credito Vale Transporte	22,00	Janeiro/2025	18,50	407,00	
6103	Adiant.Arredond.liq.per.				0,71	
7502	Arredondamento per.anter.					0,41
8101	Vale Transporte	6,00		2.600,00		156,00
9101	INSS s/ Salários	12,00	base INSS	2.882,40		244,70



# FOLHA DE PAGAMENTO ANALÍTICA

05476 BIOGESP - ASS GESTÃO EXEC SERVS PUB SC  
26.702.577/0001-39  
Rua Cardeal Arcoverde, 1641 sl 93/94



São Paulo SP 05407-002  
Fone: (11)3030-1833  
Fax:

**Mensal 12/2024**

<b>Salário Base</b>	<b>Sal.Contr.INSS</b>	<b>Base FGTS</b>	<b>FGTS Mês</b>	<b>Contrib.Social</b>	<b>Base IRRF</b>	<b>Total vencimentos</b> 3.490,11	<b>Total descontos</b> 401,11
2.600,00	2.882,40	2.882,40	230,59			<b>Valor Líquido</b> ➡➡	<b>3.089,00</b>

Cód. Nome do Funcionário 01485 CAROLINE APARECIDA RIBEIRO CPF: 369.870.818-32 Funcionário desde: 07/12/2022	CBO Local 4110-05 00024 CAPS II - ADULTO RIBEIRÃO Matrícula: 0547601485 <b>Cargo:0040 Aux. Administrativo</b>
--	--

Cód.	Descrição	Quant/ %	Referência	Vr.Unit./Base	Vencimentos	Descontos
0001	Salario do mês	1,00	Mês	1.800,00	1.800,00	
0701	Adicional Cesta Básica		s/valor fixo		200,00	
0901	Adicional Insalubridade	20,00	s/sal. mínimo	1.412,00	282,40	
2701	Auxílio Creche		s/valor fixo		306,38	
4348	Credito Vale Transporte	22,00	Janeiro/2025	8,80	193,60	
6103	Adiant.Arredond.liq.per.				0,38	
7502	Arredondamento per.anter.					0,53
8101	Vale Transporte	6,00		1.800,00		108,00
9101	INSS s/ Salários	9,00	base INSS	2.082,40		166,23

<b>Salário Base</b>	<b>Sal.Contr.INSS</b>	<b>Base FGTS</b>	<b>FGTS Mês</b>	<b>Contrib.Social</b>	<b>Base IRRF</b>	<b>Total vencimentos</b> 2.782,76	<b>Total descontos</b> 274,76
1.800,00	2.082,40	2.082,40	166,59			<b>Valor Líquido</b> ➡➡	<b>2.508,00</b>

Cód. Nome do Funcionário 01202 CATIA APARECIDA DOMINGOS MARCIONILHO SOUZA CPF: 295.128.858-16 Funcionário desde: 10/08/2021	CBO Local 3222-05 00022 CAPS AD RIBEIRÃO Matrícula: 0547601202 <b>Cargo:1273 Tecnico de Enfermagem</b>
--	---

Cód.	Descrição	Quant/ %	Referência	Vr.Unit./Base	Vencimentos	Descontos
0001	Salario do mês	1,00	Mês	2.300,00	2.300,00	
0701	Adicional Cesta Básica		s/valor fixo		200,00	
0901	Adicional Insalubridade	20,00	s/sal. mínimo	1.412,00	282,40	
4348	Credito Vale Transporte	22,00	Janeiro/2025	13,50	297,00	
6103	Adiant.Arredond.liq.per.				0,10	
7502	Arredondamento per.anter.					0,27
8101	Vale Transporte	6,00		2.300,00		138,00
9101	INSS s/ Salários	9,00	base INSS	2.582,40		211,23

<b>Salário Base</b>	<b>Sal.Contr.INSS</b>	<b>Base FGTS</b>	<b>FGTS Mês</b>	<b>Contrib.Social</b>	<b>Base IRRF</b>	<b>Total vencimentos</b> 3.079,50	<b>Total descontos</b> 349,50
2.300,00	2.582,40	2.582,40	206,59			<b>Valor Líquido</b> ➡➡	<b>2.730,00</b>

Cód. Nome do Funcionário 01212 DAIANE APARECIDA SANTOS CPF: 347.326.128-90 Funcionário desde: 10/08/2021	CBO Local 4221-05 00024 CAPS II - ADULTO RIBEIRÃO Matrícula: 0547601212 <b>Cargo:0027 Recepcionista</b>
---	--

Cód.	Descrição	Quant/ %	Referência	Vr.Unit./Base	Vencimentos	Descontos
0001	Salario do mês	1,00	Mês	1.716,00	1.716,00	
0701	Adicional Cesta Básica		s/valor fixo		200,00	
0901	Adicional Insalubridade	20,00	s/sal. mínimo	1.412,00	282,40	
2701	Auxílio Creche		s/valor fixo		306,38	
4348	Credito Vale Transporte	2,00	Janeiro/2025	9,70	19,40	
6103	Adiant.Arredond.liq.per.				0,59	







# FOLHA DE PAGAMENTO ANALÍTICA

05476 BIOGESP - ASS GESTÃO EXEC SERVS PUB SC  
26.702.577/0001-39  
Rua Cardeal Arcoverde, 1641 sl 93/94



São Paulo SP 05407-002  
Fone: (11)3030-1833  
Fax:

**Mensal 12/2024**

0901	Adicional Insalubridade	20,00	s/sal. mínimo	1.412,00	282,40	
4348	Credito Vale Transporte	22,00	Janeiro/2025	9,70	213,40	
6103	Adiant.Arredond.liq.per.				0,42	
7502	Arredondamento per.anter.					0,99
8101	Vale Transporte	6,00		1.500,00		90,00
9101	INSS s/ Salários	9,00	base INSS	1.782,40		139,23
<b>Salário Base</b>					<b>Total vencimentos</b>	<b>Total descontos</b>
1.500,00					2.196,22	230,22
<b>Sal.Contr.INSS</b>					<b>Valor Líquido</b>	<b>1.966,00</b>
1.782,40						
<b>Base FGTS</b>						
1.782,40						
<b>FGTS Mês</b>						
142,59						
<b>Contrib.Social</b>						
<b>Base IRRF</b>						

Cód. Nome do Funcionário 02080 ERIKA MONIQUE MARTINS PRAXEDES CPF: 378.635.068-08 Funcionário desde: 17/06/2024			CBO Local 3222-05 00024 CAPS II - ADULTO RIBEIRÃO Matrícula: 0547602080 <b>Cargo:1273 Técnico de Enfermagem</b>			
Cód.	Descrição	Quant/ %	Referência	Vr.Unit./Base	Vencimentos	Descontos
0001	Salario do mês	1,00	Mês	2.300,00	2.300,00	
0701	Adicional Cesta Básica		s/valor fixo		200,00	
0901	Adicional Insalubridade	20,00	s/sal. mínimo	1.412,00	282,40	
2701	Auxílio Creche		s/valor fixo		306,38	
4348	Credito Vale Transporte	22,00	Janeiro/2025	9,70	213,40	
6103	Adiant.Arredond.liq.per.				0,63	
7502	Arredondamento per.anter.					0,58
8101	Vale Transporte	6,00		2.300,00		138,00
9101	INSS s/ Salários	9,00	base INSS	2.582,40		211,23
<b>Salário Base</b>					<b>Total vencimentos</b>	<b>Total descontos</b>
2.300,00					3.302,81	349,81
<b>Sal.Contr.INSS</b>					<b>Valor Líquido</b>	<b>2.953,00</b>
2.582,40						
<b>Base FGTS</b>						
2.582,40						
<b>FGTS Mês</b>						
206,59						
<b>Contrib.Social</b>						
<b>Base IRRF</b>						

Cód. Nome do Funcionário 01214 EVELYN MOSCATELLI CPF: 518.581.388-17 Funcionário desde: 10/08/2021			CBO Local 4110-05 00023 CAPS I - INFANTIL RIBEIRÃO Matrícula: 0547601214 <b>Cargo:0040 Aux. Administrativo</b>			
Cód.	Descrição	Quant/ %	Referência	Vr.Unit./Base	Vencimentos	Descontos
0001	Salario do mês	1,00	Mês	1.800,00	1.800,00	
0701	Adicional Cesta Básica		s/valor fixo		200,00	
0901	Adicional Insalubridade	20,00	s/sal. mínimo	1.412,00	282,40	
4348	Credito Vale Transporte	22,00	Janeiro/2025	9,70	213,40	
6103	Adiant.Arredond.liq.per.				0,40	
7502	Arredondamento per.anter.					0,97
8101	Vale Transporte	6,00		1.800,00		108,00
9101	INSS s/ Salários	9,00	base INSS	2.082,40		166,23
<b>Salário Base</b>					<b>Total vencimentos</b>	<b>Total descontos</b>
1.800,00					2.496,20	275,20
<b>Sal.Contr.INSS</b>					<b>Valor Líquido</b>	<b>2.221,00</b>
2.082,40						
<b>Base FGTS</b>						
2.082,40						
<b>FGTS Mês</b>						
166,59						
<b>Contrib.Social</b>						
<b>Base IRRF</b>						

Cód. Nome do Funcionário 01224 FERNANDA DE SOUSA MOREIRA CPF: 262.722.978-82 Funcionário desde: 10/08/2021			CBO Local 3222-20 00024 CAPS II - ADULTO RIBEIRÃO Matrícula: 0547601224 <b>Cargo:4496 Enfermeiro(a) Em Saude Mental</b>			
Cód.	Descrição	Quant/ %	Referência	Vr.Unit./Base	Vencimentos	Descontos



# FOLHA DE PAGAMENTO ANALÍTICA

05476 BIOGESP - ASS GESTÃO EXEC SERVS PUB SC  
26.702.577/0001-39  
Rua Cardeal Arcoverde, 1641 sl 93/94



São Paulo SP 05407-002  
Fone: (11)3030-1833  
Fax:

**Mensal 12/2024**

0001	Salario do mês	1,00	Mês	5.000,00	5.000,00	
0701	Adicional Cesta Básica		s/valor fixo		200,00	
0901	Adicional Insalubridade	20,00	s/sal. mínimo	1.412,00	282,40	
6103	Adiant.Arredond.liq.per.				0,76	
7502	Arredondamento per.anter.					0,47
9101	INSS s/ Salários	14,00	base INSS	5.282,40		558,35
9201	IRF s/ Salários	27,50	base irrf mês	4.717,60		401,34
<b>Salário Base</b>					<b>5.000,00</b>	
<b>Sal.Contr.INSS</b>		<b>Base FGTS</b>		<b>FGTS Mês</b>	<b>Contrib.Social</b>	<b>Base IRRF</b>
5.282,40		5.282,40		422,59		4.717,60
					<b>Total vencimentos</b>	<b>5.483,16</b>
					<b>Valor Líquido</b>	<b>4.523,00</b>

Cód. Nome do Funcionário  
01624 GENILZA RIBEIRO DE SANTANA  
CPF: 285.392.698-21  
Funcionário desde: 03/03/2023

CBO Local  
2516-05 00022 CAPS AD RIBEIRÃO  
Matrícula: 0547601624

**Cargo:1745 Assistente Social**

Cód.	Descrição	Quant/ %	Referência	Vr.Unit./Base	Vencimentos	Descontos
0001	Salario do mês	1,00	Mês	3.200,00	3.200,00	
0701	Adicional Cesta Básica		s/valor fixo		200,00	
0901	Adicional Insalubridade	20,00	s/sal. mínimo	1.412,00	282,40	
4348	Credito Vale Transporte	22,00	Janeiro/2025	18,50	407,00	
6103	Adiant.Arredond.liq.per.				0,84	
7502	Arredondamento per.anter.					0,34
8101	Vale Transporte	6,00		3.200,00		192,00
9101	INSS s/ Salários	12,00	base INSS	3.482,40		316,70
9201	IRF s/ Salários	15,00	base irrf mês	2.917,60		56,20
<b>Salário Base</b>					<b>3.200,00</b>	
<b>Sal.Contr.INSS</b>		<b>Base FGTS</b>		<b>FGTS Mês</b>	<b>Contrib.Social</b>	<b>Base IRRF</b>
3.482,40		3.482,40		278,59		2.917,60
					<b>Total vencimentos</b>	<b>4.090,24</b>
					<b>Valor Líquido</b>	<b>3.525,00</b>

Cód. Nome do Funcionário  
01476 GEOVANNA GOMES ARMAGNI  
CPF: 469.765.268-11  
Funcionário desde: 01/12/2022

CBO Local  
2515-10 00024 CAPS II - ADULTO RIBEIRÃO  
Matrícula: 0547601476

**Cargo:0688 Psicologo(a)**

Cód.	Descrição	Quant/ %	Referência	Vr.Unit./Base	Vencimentos	Descontos
0001	Salario do mês	1,00	Mês	3.200,00	3.200,00	
0701	Adicional Cesta Básica		s/valor fixo		200,00	
0901	Adicional Insalubridade	20,00	s/sal. mínimo	1.412,00	282,40	
4348	Credito Vale Transporte	22,00	Janeiro/2025	9,70	213,40	
6103	Adiant.Arredond.liq.per.				0,79	
7502	Arredondamento per.anter.					0,69
8101	Vale Transporte	6,00		3.200,00		192,00
9101	INSS s/ Salários	12,00	base INSS	3.482,40		316,70
9201	IRF s/ Salários	15,00	base irrf mês	2.917,60		56,20
<b>Salário Base</b>					<b>3.200,00</b>	
<b>Sal.Contr.INSS</b>		<b>Base FGTS</b>		<b>FGTS Mês</b>	<b>Contrib.Social</b>	<b>Base IRRF</b>
3.482,40		3.482,40		278,59		2.917,60
					<b>Total vencimentos</b>	<b>3.896,59</b>
					<b>Valor Líquido</b>	<b>3.331,00</b>



# FOLHA DE PAGAMENTO ANALÍTICA

05476 BIOGESP - ASS GESTÃO EXEC SERVS PUB SC  
26.702.577/0001-39  
Rua Cardeal Arcoverde, 1641 sl 93/94



São Paulo SP 05407-002  
Fone: (11)3030-1833  
Fax:

**Mensal 12/2024**

Cód. Nome do Funcionário 01463 GISELLE BARBOSA SOUZA		CBO Local 2515-10 00023 CAPS I - INFANTIL RIBEIRÃO		CPF: 464.215.108-76		Matrícula: 0547601463		<b>Cargo:0688 Psicologo(a)</b>	
Funcionário desde: 21/11/2022									
Cód.	Descrição	Quant/ %	Referência	Vr.Unit./Base	Vencimentos	Descontos			
0001	Salário do mês	1,00	Mês	3.200,00	3.200,00				
0701	Adicional Cesta Básica		s/valor fixo		200,00				
0901	Adicional Insalubridade	20,00	s/sal. mínimo	1.412,00	282,40				
6103	Adiant.Arredond.liq.per.				0,96				
7502	Arredondamento per.anter.					0,46			
9101	INSS s/ Salários	12,00	base INSS	3.482,40		316,70			
9201	IRF s/ Salários	15,00	base irrf mês	2.917,60		56,20			
<b>Salário Base</b>		<b>Sal.Contr.INSS</b>	<b>Base FGTS</b>	<b>FGTS Mês</b>	<b>Contrib.Social</b>	<b>Base IRRF</b>	<b>Total vencimentos</b> 3.683,36		<b>Total descontos</b> 373,36
3.200,00		3.482,40	3.482,40	278,59		2.917,60	<b>Valor Líquido</b> ➡		<b>3.310,00</b>

Cód. Nome do Funcionário 01238 GLAUCIA ALMEIDA JARDIM		CBO Local 3222-05 00023 CAPS I - INFANTIL RIBEIRÃO		CPF: 350.367.178-13		Matrícula: 0547601238		<b>Cargo:1273 Técnico de Enfermagem</b>	
Funcionário desde: 10/08/2021									
Cód.	Descrição	Quant/ %	Referência	Vr.Unit./Base	Vencimentos	Descontos			
0001	Salário do mês	1,00	Mês	2.300,00	2.300,00				
0701	Adicional Cesta Básica		s/valor fixo		200,00				
0901	Adicional Insalubridade	20,00	s/sal. mínimo	1.412,00	282,40				
4348	Credito Vale Transporte	2,00	Janeiro/2025	9,70	19,40				
6103	Adiant.Arredond.liq.per.				0,36				
7502	Arredondamento per.anter.					0,53			
8101	Vale Transporte	6,00		2.300,00		19,40			
9101	INSS s/ Salários	9,00	base INSS	2.582,40		211,23			
<b>Salário Base</b>		<b>Sal.Contr.INSS</b>	<b>Base FGTS</b>	<b>FGTS Mês</b>	<b>Contrib.Social</b>	<b>Base IRRF</b>	<b>Total vencimentos</b> 2.802,16		<b>Total descontos</b> 231,16
2.300,00		2.582,40	2.582,40	206,59			<b>Valor Líquido</b> ➡		<b>2.571,00</b>

Cód. Nome do Funcionário 01618 IVONETE BATISTA DA SILVA DE SOUZA		CBO Local 5143-20 00023 CAPS I - INFANTIL RIBEIRÃO		CPF: 192.770.988-13		Matrícula: 0547601618		<b>Cargo:1041 Auxiliar de Serviços Gerais</b>	
Funcionário desde: 22/03/2023									
Cód.	Descrição	Quant/ %	Referência	Vr.Unit./Base	Vencimentos	Descontos			
0001	Salário do mês	1,00	Mês	1.500,00	1.500,00				
0701	Adicional Cesta Básica		s/valor fixo		200,00				
0901	Adicional Insalubridade	20,00	s/sal. mínimo	1.412,00	282,40				
4348	Credito Vale Transporte	22,00	Janeiro/2025	9,70	213,40				
6103	Adiant.Arredond.liq.per.				0,54				
7502	Arredondamento per.anter.					0,11			
8101	Vale Transporte	6,00		1.500,00		90,00			
9101	INSS s/ Salários	9,00	base INSS	1.782,40		139,23			
<b>Salário Base</b>		<b>Sal.Contr.INSS</b>	<b>Base FGTS</b>	<b>FGTS Mês</b>	<b>Contrib.Social</b>	<b>Base IRRF</b>	<b>Total vencimentos</b> 2.196,34		<b>Total descontos</b> 229,34
1.500,00		1.782,40	1.782,40	142,59			<b>Valor Líquido</b> ➡		<b>1.967,00</b>



# FOLHA DE PAGAMENTO ANALÍTICA

05476 BIOGESP - ASS GESTÃO EXEC SERVS PUB SC  
26.702.577/0001-39  
Rua Cardeal Arcoverde, 1641 sl 93/94



São Paulo SP 05407-002  
Fone: (11)3030-1833  
Fax:

**Mensal 12/2024**

Cód. Nome do Funcionário 01248 JANAINA DE OLIVEIRA COSTA		CBO Local 2235-05 00022 CAPS AD RIBEIRÃO					
CPF: 328.026.708-08		Matrícula: 0547601248		<b>Cargo:1206 Enfermeiro(a)</b>			
Funcionário desde: 10/08/2021							
Cód.	Descrição	Quant/ %	Referência	Vr.Unit./Base	Vencimentos	Descontos	
0001	Salário do mês	1,00	Mês	3.900,00	3.900,00		
0701	Adicional Cesta Básica		s/valor fixo		200,00		
0901	Adicional Insalubridade	20,00	s/sal. mínimo	1.412,00	282,40		
4348	Credito Vale Transporte	2,00	Janeiro/2025	9,70	19,40		
6103	Adiant.Arredond.liq.per.				0,47		
7502	Arredondamento per.anter.					0,32	
8101	Vale Transporte					19,40	
9101	INSS s/ Salários	14,00	base INSS	4.182,40		404,35	
9201	IRF s/ Salários	15,00	base irrf mês	3.617,60		161,20	
<b>Salário Base</b>				<b>Base IRRF</b>	<b>Total vencimentos</b>	<b>Total descontos</b>	
3.900,00				3.617,60	4.402,27	585,27	
<b>Sal.Contr.INSS</b>		<b>Base FGTS</b>		<b>FGTS Mês</b>		<b>Contrib.Social</b>	
4.182,40		4.182,40		334,59			
					<b>Valor Líquido</b>	<b>3.817,00</b>	

Cód. Nome do Funcionário 02115 JUCIELLY OLIVEIRA ROSA		CBO Local 7301-05 00025 CAPS RIBEIRÃO					
CPF: 469.418.248-08		Matrícula: 0547602115		<b>Cargo:0646 Supervisor Técnico</b>			
Funcionário desde: 19/08/2024							
Cód.	Descrição	Quant/ %	Referência	Vr.Unit./Base	Vencimentos	Descontos	
0001	Salário do mês	1,00	Mês	3.000,00	3.000,00		
0701	Adicional Cesta Básica		s/valor fixo		200,00		
0901	Adicional Insalubridade	20,00	s/sal. mínimo	1.412,00	282,40		
6103	Adiant.Arredond.liq.per.				0,62		
7502	Arredondamento per.anter.					0,94	
9101	INSS s/ Salários	12,00	base INSS	3.282,40		292,70	
9201	IRF s/ Salários	7,50	base irrf mês	2.717,60		34,38	
<b>Salário Base</b>				<b>Base IRRF</b>	<b>Total vencimentos</b>	<b>Total descontos</b>	
3.000,00				2.717,60	3.483,02	328,02	
<b>Sal.Contr.INSS</b>		<b>Base FGTS</b>		<b>FGTS Mês</b>		<b>Contrib.Social</b>	
3.282,40		3.282,40		262,59			
					<b>Valor Líquido</b>	<b>3.155,00</b>	

Cód. Nome do Funcionário 01943 KAIQUE ALVES GUIMARAES		CBO Local 7823-05 00024 CAPS II - ADULTO RIBEIRÃO				
CPF: 440.674.558-01		Matrícula: 0547601943		<b>Cargo:0011 Motorista</b>		
Funcionário desde: 19/12/2023						
Cód.	Descrição	Quant/ %	Referência	Vr.Unit./Base	Vencimentos	Descontos
0001	Salário do mês	1,00	Mês	1.900,00	1.900,00	
0701	Adicional Cesta Básica		s/valor fixo		200,00	
0901	Adicional Insalubridade	20,00	s/sal. mínimo	1.412,00	282,40	
4348	Credito Vale Transporte	22,00	Janeiro/2025	9,70	213,40	
6103	Adiant.Arredond.liq.per.				0,38	
7502	Arredondamento per.anter.					0,95
8101	Vale Transporte	6,00		1.900,00		114,00
9101	INSS s/ Salários	9,00	base INSS	2.182,40		175,23



# FOLHA DE PAGAMENTO ANALÍTICA

05476 BIOGESP - ASS GESTÃO EXEC SERVS PUB SC  
26.702.577/0001-39  
Rua Cardeal Arcoverde, 1641 sl 93/94



São Paulo SP 05407-002  
Fone: (11)3030-1833  
Fax:

**Mensal 12/2024**

<b>Salário Base</b>	<b>Sal.Contr.INSS</b>	<b>Base FGTS</b>	<b>FGTS Mês</b>	<b>Contrib.Social</b>	<b>Base IRRF</b>	<b>Total vencimentos</b> 2.596,18	<b>Total descontos</b> 290,18
1.900,00	2.182,40	2.182,40	174,59			<b>Valor Líquido</b> ➡	<b>2.306,00</b>

Cód. Nome do Funcionário 01284 LILIAN BROCARDÓ ALMEIDA CPF: 292.365.828-00 Funcionário desde: 10/08/2021	CBO Local 3222-05 00022 CAPS AD RIBEIRÃO Matrícula: 0547601284 <b>Cargo:1273 Técnico de Enfermagem</b>
---	---

Cód.	Descrição	Quant/ %	Referência	Vr.Unit./Base	Vencimentos	Descontos
0001	Salario do mês	1,00	Mês	2.300,00	2.300,00	
0701	Adicional Cesta Básica		s/valor fixo		200,00	
0901	Adicional Insalubridade	20,00	s/sal. mínimo	1.412,00	282,40	
4348	Credito Vale Transporte	22,00	Janeiro/2025	9,70	213,40	
6103	Adiant.Arredond.liq.per.				0,80	
7502	Arredondamento per.anter.					0,37
8101	Vale Transporte	6,00		2.300,00		138,00
9101	INSS s/ Salários	9,00	base INSS	2.582,40		211,23

<b>Salário Base</b>	<b>Sal.Contr.INSS</b>	<b>Base FGTS</b>	<b>FGTS Mês</b>	<b>Contrib.Social</b>	<b>Base IRRF</b>	<b>Total vencimentos</b> 2.996,60	<b>Total descontos</b> 349,60
2.300,00	2.582,40	2.582,40	206,59			<b>Valor Líquido</b> ➡	<b>2.647,00</b>

Cód. Nome do Funcionário 02081 LILIANE MOTA XAVIER DA SILVA CPF: 218.310.748-00 Funcionário desde: 17/06/2024	CBO Local 2515-10 00024 CAPS II - ADULTO RIBEIRÃO Matrícula: 0547602081 <b>Cargo:0688 Psicologo(a)</b>
--	---

Cód.	Descrição	Quant/ %	Referência	Vr.Unit./Base	Vencimentos	Descontos
0001	Salario do mês	1,00	Mês	3.200,00	3.200,00	
0701	Adicional Cesta Básica		s/valor fixo		200,00	
0901	Adicional Insalubridade	20,00	s/sal. mínimo	1.412,00	282,40	
4348	Credito Vale Transporte	22,00	Janeiro/2025	20,00	440,00	
6103	Adiant.Arredond.liq.per.				0,38	
7502	Arredondamento per.anter.					0,08
8101	Vale Transporte					184,80
9101	INSS s/ Salários	12,00	base INSS	3.482,40		316,70
9201	IRF s/ Salários	15,00	base irrf mês	2.917,60		56,20

<b>Salário Base</b>	<b>Sal.Contr.INSS</b>	<b>Base FGTS</b>	<b>FGTS Mês</b>	<b>Contrib.Social</b>	<b>Base IRRF</b>	<b>Total vencimentos</b> 4.122,78	<b>Total descontos</b> 557,78
3.200,00	3.482,40	3.482,40	278,59		2.917,60	<b>Valor Líquido</b> ➡	<b>3.565,00</b>

Cód. Nome do Funcionário 01285 LOURDES DE FATIMA AMANCIO CPF: 155.938.688-67 Funcionário desde: 10/08/2021	CBO Local 5142-25 00022 CAPS AD RIBEIRÃO Matrícula: 0547601285 <b>Cargo:0252 Serviços Gerais</b>
---	---

Cód.	Descrição	Quant/ %	Referência	Vr.Unit./Base	Vencimentos	Descontos
0001	Salario do mês	1,00	Mês	1.500,00	1.500,00	
0701	Adicional Cesta Básica		s/valor fixo		200,00	
0901	Adicional Insalubridade	20,00	s/sal. mínimo	1.412,00	282,40	
4348	Credito Vale Transporte	2,00	Janeiro/2025	9,70	19,40	
6103	Adiant.Arredond.liq.per.				0,53	
7502	Arredondamento per.anter.					0,70











# FOLHA DE PAGAMENTO ANALÍTICA

05476 BIOGESP - ASS GESTÃO EXEC SERVS PUB SC  
26.702.577/0001-39  
Rua Cardeal Arcoverde, 1641 sl 93/94



São Paulo SP 05407-002  
Fone: (11)3030-1833  
Fax:

**Mensal 12/2024**

Cód. Nome do Funcionário 01853 MAURICEIA DA SILVA XAVIER		CBO Local 5153-05 00024 CAPS II - ADULTO RIBEIRÃO				
CPF: 107.746.828-84		Matrícula: 0547601853		<b>Cargo:3328 Oficineira</b>		
Funcionário desde: 25/08/2023						
Cód.	Descrição	Quant/ %	Referência	Vr.Unit./Base	Vencimentos	Descontos
0001	Salário do mês	1,00	Mês	1.500,00	1.500,00	
0701	Adicional Cesta Básica		s/valor fixo		200,00	
0901	Adicional Insalubridade	20,00	s/sal. mínimo	1.412,00	282,40	
4348	Credito Vale Transporte	2,00	Janeiro/2025	9,70	19,40	
6103	Adiant.Arredond.liq.per.				0,19	
7502	Arredondamento per.anter.					0,36
8101	Vale Transporte	6,00		1.500,00		19,40
9101	INSS s/ Salários	9,00	base INSS	1.782,40		139,23
<b>Salário Base</b>		<b>Sal.Contr.INSS</b>	<b>Base FGTS</b>	<b>FGTS Mês</b>	<b>Contrib.Social</b>	<b>Base IRRF</b>
1.500,00		1.782,40	1.782,40	142,59		
					<b>Total vencimentos</b>	<b>Total descontos</b>
					2.001,99	158,99
					<b>Valor Líquido</b> ➡	<b>1.843,00</b>

Cód. Nome do Funcionário 01443 MAURILZA MENDES PIO		CBO Local 3222-05 00024 CAPS II - ADULTO RIBEIRÃO				
CPF: 248.229.998-58		Matrícula: 0547601443		<b>Cargo:1273 Técnico de Enfermagem</b>		
Funcionário desde: 10/11/2022						
Cód.	Descrição	Quant/ %	Referência	Vr.Unit./Base	Vencimentos	Descontos
0001	Salário do mês	1,00	Mês	2.300,00	2.300,00	
0701	Adicional Cesta Básica		s/valor fixo		200,00	
0901	Adicional Insalubridade	20,00	s/sal. mínimo	1.412,00	282,40	
4348	Credito Vale Transporte	22,00	Janeiro/2025	9,70	213,40	
6103	Adiant.Arredond.liq.per.				0,60	
7502	Arredondamento per.anter.					0,17
8101	Vale Transporte	6,00		2.300,00		138,00
9101	INSS s/ Salários	9,00	base INSS	2.582,40		211,23
<b>Salário Base</b>		<b>Sal.Contr.INSS</b>	<b>Base FGTS</b>	<b>FGTS Mês</b>	<b>Contrib.Social</b>	<b>Base IRRF</b>
2.300,00		2.582,40	2.582,40	206,59		
					<b>Total vencimentos</b>	<b>Total descontos</b>
					2.996,40	349,40
					<b>Valor Líquido</b> ➡	<b>2.647,00</b>

Cód. Nome do Funcionário 01323 MEMORINA APARECIDA VIEIRA DE OLIVEIRA		CBO Local 2239-05 00023 CAPS I - INFANTIL RIBEIRÃO				
CPF: 040.941.718-19		Matrícula: 0547601323		<b>Cargo:3339 Terapeuta Ocupacional</b>		
Funcionário desde: 10/08/2021						
Cód.	Descrição	Quant/ %	Referência	Vr.Unit./Base	Vencimentos	Descontos
0001	Salário do mês	1,00	Mês	3.655,28	3.655,28	
0701	Adicional Cesta Básica		s/valor fixo		200,00	
0901	Adicional Insalubridade	20,00	s/sal. mínimo	1.412,00	282,40	
6103	Adiant.Arredond.liq.per.				0,66	
7502	Arredondamento per.anter.					0,51
9101	INSS s/ Salários	12,00	base INSS	3.937,68		371,34
9201	IRF s/ Salários	15,00	base irrf mês	3.372,88		124,49
<b>Salário Base</b>		<b>Sal.Contr.INSS</b>	<b>Base FGTS</b>	<b>FGTS Mês</b>	<b>Contrib.Social</b>	<b>Base IRRF</b>
3.655,28		3.937,68	3.937,68	315,01		3.372,88
					<b>Total vencimentos</b>	<b>Total descontos</b>
					4.138,34	496,34
					<b>Valor Líquido</b> ➡	<b>3.642,00</b>



# FOLHA DE PAGAMENTO ANALÍTICA

05476 BIOGESP - ASS GESTÃO EXEC SERVS PUB SC  
26.702.577/0001-39  
Rua Cardeal Arcoverde, 1641 sl 93/94



São Paulo SP 05407-002  
Fone: (11)3030-1833  
Fax:

**Mensal 12/2024**

Cód. Nome do Funcionário 01329 MIRIAN GUILHERME FERREIRA SILVA CPF: 061.118.788-40 Funcionário desde: 20/10/2021		CBO Local 2235-05 00025 CAPS RIBEIRÃO Matrícula: 0547601329		<b>Cargo:1206 Enfermeiro(a)</b>		
Cód.	Descrição	Quant/ %	Referência	Vr.Unit./Base	Vencimentos	Descontos
0001	Salário do mês	1,00	Mês	4.286,87	4.286,87	
0701	Adicional Cesta Básica		s/valor fixo		200,00	
0901	Adicional Insalubridade	20,00	s/sal. mínimo	1.412,00	282,40	
4348	Credito Vale Transporte	22,00	Janeiro/2025	18,50	407,00	
6103	Adiant.Arredond.liq.per.				0,27	
7502	Arredondamento per.anter.					0,99
8101	Vale Transporte					184,80
9101	INSS s/ Salários	14,00	base INSS	4.569,27		458,51
9201	IRF s/ Salários	22,50	base irrf mês	4.004,47		238,24
<b>Salário Base</b>				<b>Total vencimentos</b>		<b>Total descontos</b>
<b>Sal.Contr.INSS</b>		<b>Base FGTS</b>	<b>FGTS Mês</b>	<b>Contrib.Social</b>	<b>Base IRRF</b>	
4.286,87		4.569,27	4.569,27	365,54	4.004,47	5.176,54
<b>Valor Líquido</b> ➡						<b>882,54</b>
						<b>4.294,00</b>

Cód. Nome do Funcionário 01458 PATRICIA APARECIDA DE OLIVEIRA CPF: 172.472.788-54 Funcionário desde: 17/11/2022		CBO Local 2234-05 00024 CAPS II - ADULTO RIBEIRÃO Matrícula: 0547601458		<b>Cargo:0254 Farmaceutico (a)</b>		
Cód.	Descrição	Quant/ %	Referência	Vr.Unit./Base	Vencimentos	Descontos
0001	Salário do mês	1,00	Mês	3.900,00	3.900,00	
0701	Adicional Cesta Básica		s/valor fixo		200,00	
0901	Adicional Insalubridade	20,00	s/sal. mínimo	1.412,00	282,40	
4348	Credito Vale Transporte	2,00	Janeiro/2025	9,70	19,40	
6103	Adiant.Arredond.liq.per.				0,71	
7502	Arredondamento per.anter.					0,91
8101	Vale Transporte	6,00		3.900,00		234,00
9101	INSS s/ Salários	14,00	base INSS	4.182,40		19,40
9201	IRF s/ Salários	15,00	base irrf mês	3.617,60		161,20
<b>Salário Base</b>				<b>Total vencimentos</b>		<b>Total descontos</b>
<b>Sal.Contr.INSS</b>		<b>Base FGTS</b>	<b>FGTS Mês</b>	<b>Contrib.Social</b>	<b>Base IRRF</b>	
3.900,00		4.182,40	4.182,40	334,59	3.617,60	4.402,51
<b>Valor Líquido</b> ➡						<b>415,51</b>
						<b>3.987,00</b>

Cód. Nome do Funcionário 01338 PATRICIA CONDE PIMENTEL CPF: 435.600.318-77 Funcionário desde: 24/09/2021		CBO Local 2515-10 00022 CAPS AD RIBEIRÃO Matrícula: 0547601338		<b>Cargo:0688 Psicologo(a)</b>		
Cód.	Descrição	Quant/ %	Referência	Vr.Unit./Base	Vencimentos	Descontos
0001	Salário do mês	1,00	Mês	3.205,69	3.205,69	
0701	Adicional Cesta Básica		s/valor fixo		200,00	
0901	Adicional Insalubridade	20,00	s/sal. mínimo	1.412,00	282,40	
2701	Auxílio Creche		s/valor fixo		306,38	
4348	Credito Vale Transporte	22,00	Janeiro/2025	27,30	600,60	
6103	Adiant.Arredond.liq.per.				0,33	
7502	Arredondamento per.anter.					0,63
8101	Vale Transporte	6,00		3.205,69		192,34



# FOLHA DE PAGAMENTO ANALÍTICA

05476 BIOGESP - ASS GESTÃO EXEC SERVS PUB SC  
26.702.577/0001-39  
Rua Cardeal Arcoverde, 1641 sl 93/94



São Paulo SP 05407-002  
Fone: (11)3030-1833  
Fax:

**Mensal 12/2024**

9101	INSS s/ Salários	12,00	base INSS	3.488,09		317,38	
9201	IRF s/ Salários	15,00	base irrf mês	2.923,29		57,05	
<b>Salário Base</b>		<b>Sal.Contr.INSS</b>	<b>Base FGTS</b>	<b>FGTS Mês</b>	<b>Contrib.Social</b>	<b>Base IRRF</b>	
3.205,69		3.488,09	3.488,09	279,04		2.923,29	
						<b>Total vencimentos</b>	<b>Total descontos</b>
						4.595,40	567,40
						<b>Valor Líquido</b> ➡	<b>4.028,00</b>

Cód. Nome do Funcionário 01308 PAULA FRANCINETE BEZERRA DA SILVA MORAES CPF: 326.705.498-29 Funcionário desde: 10/08/2021				CBO Local 2515-10 00023 CAPS I - INFANTIL RIBEIRÃO Matrícula: 0547601308 Cargo:0688 Psicologo(a)			
Cód.	Descrição	Quant/ %	Referência	Vr.Unit./Base	Vencimentos	Descontos	
0001	Salario do mês	1,00	Mês	3.205,69	3.205,69		
0701	Adicional Cesta Básica		s/valor fixo		200,00		
0901	Adicional Insalubridade	20,00	s/sal. mínimo	1.412,00	282,40		
6103	Adiant.Arredond.liq.per.				0,09		
7502	Arredondamento per.anter.					0,75	
9101	INSS s/ Salários	12,00	base INSS	3.488,09		317,38	
9201	IRF s/ Salários	15,00	base irrf mês	2.923,29		57,05	
<b>Salário Base</b>		<b>Sal.Contr.INSS</b>	<b>Base FGTS</b>	<b>FGTS Mês</b>	<b>Contrib.Social</b>	<b>Base IRRF</b>	
3.205,69		3.488,09	3.488,09	279,04		2.923,29	
						<b>Total vencimentos</b>	<b>Total descontos</b>
						3.688,18	375,18
						<b>Valor Líquido</b> ➡	<b>3.313,00</b>

Cód. Nome do Funcionário 01319 PRISCILA CARDOSO VIDA CPF: 355.232.228-01 Funcionário desde: 10/08/2021				CBO Local 4221-05 00023 CAPS I - INFANTIL RIBEIRÃO Matrícula: 0547601319 Cargo:0027 Recepcionista			
Cód.	Descrição	Quant/ %	Referência	Vr.Unit./Base	Vencimentos	Descontos	
0001	Salario do mês	1,00	Mês	1.716,00	1.716,00		
0701	Adicional Cesta Básica		s/valor fixo		200,00		
0901	Adicional Insalubridade	20,00	s/sal. mínimo	1.412,00	282,40		
6103	Adiant.Arredond.liq.per.				0,16		
7502	Arredondamento per.anter.					0,89	
9101	INSS s/ Salários	9,00	base INSS	1.998,40		158,67	
<b>Salário Base</b>		<b>Sal.Contr.INSS</b>	<b>Base FGTS</b>	<b>FGTS Mês</b>	<b>Contrib.Social</b>	<b>Base IRRF</b>	
1.716,00		1.998,40	1.998,40	159,87		2.198,56	
						<b>Total vencimentos</b>	<b>Total descontos</b>
						2.198,56	159,56
						<b>Valor Líquido</b> ➡	<b>2.039,00</b>

Cód. Nome do Funcionário 01854 PRISCILA DE OLIVEIRA SILVA CPF: 426.248.348-77 Funcionário desde: 25/08/2023				CBO Local 2515-10 00024 CAPS II - ADULTO RIBEIRÃO Matrícula: 0547601854 Cargo:0688 Psicologo(a)		
Cód.	Descrição	Quant/ %	Referência	Vr.Unit./Base	Vencimentos	Descontos
0001	Salario do mês	1,00	Mês	3.200,00	3.200,00	
0701	Adicional Cesta Básica		s/valor fixo		200,00	
0901	Adicional Insalubridade	20,00	s/sal. mínimo	1.412,00	282,40	
6103	Adiant.Arredond.liq.per.				0,16	
7502	Arredondamento per.anter.					0,66
9101	INSS s/ Salários	12,00	base INSS	3.482,40		316,70
9201	IRF s/ Salários	15,00	base irrf mês	2.917,60		56,20



# FOLHA DE PAGAMENTO ANALÍTICA

05476 BIOGESP - ASS GESTÃO EXEC SERVS PUB SC  
26.702.577/0001-39  
Rua Cardeal Arcoverde, 1641 sl 93/94



São Paulo SP 05407-002  
Fone: (11)3030-1833  
Fax:

**Mensal 12/2024**

Salário Base	Sal.Contr.INSS	Base FGTS	FGTS Mês	Contrib.Social	Base IRRF	Total vencimentos	Total descontos
3.200,00	3.482,40	3.482,40	278,59		2.917,60	3.682,56	373,56
						Valor Líquido	<b>3.309,00</b>

Cód. Nome do Funcionário CBO Local  
01455 RENATA CRISTINA ROCHA GUERRA 2515-10 00023 CAPS I - INFANTIL RIBEIRÃO  
CPF: 354.624.038-36 Matrícula: 0547601455  
Funcionário desde: 10/11/2022 **Cargo:0688 Psicologo(a)**

Cód.	Descrição	Quant/ %	Referência	Vr.Unit./Base	Vencimentos	Descontos
0001	Salario do mês	1,00	Mês	3.200,00	3.200,00	
0701	Adicional Cesta Básica		s/valor fixo		200,00	
0901	Adicional Insalubridade	20,00	s/sal. mínimo	1.412,00	282,40	
4348	Credito Vale Transporte	22,00	Janeiro/2025	9,70	213,40	
6103	Adiant.Arredond.liq.per.				0,84	
7502	Arredondamento per.anter.					0,74
8101	Vale Transporte	6,00		3.200,00		192,00
9101	INSS s/ Salários	12,00	base INSS	3.482,40		316,70
9201	IRF s/ Salários	15,00	base irrf mês	2.917,60		56,20

Salário Base	Sal.Contr.INSS	Base FGTS	FGTS Mês	Contrib.Social	Base IRRF	Total vencimentos	Total descontos
3.200,00	3.482,40	3.482,40	278,59		2.917,60	3.896,64	565,64
						Valor Líquido	<b>3.331,00</b>

Cód. Nome do Funcionário CBO Local  
01373 RONILDO ALVES DA SILVA 2521-05 00024 CAPS II - ADULTO RIBEIRÃO  
CPF: 383.872.758-40 Matrícula: 0547601373  
Funcionário desde: 10/08/2021 **Cargo:1303 Analista Administrativo**

Cód.	Descrição	Quant/ %	Referência	Vr.Unit./Base	Vencimentos	Descontos
0001	Salario do mês	1,00	Mês	3.000,00	3.000,00	
0701	Adicional Cesta Básica		s/valor fixo		200,00	
0901	Adicional Insalubridade	20,00	s/sal. mínimo	1.412,00	282,40	
4348	Credito Vale Transporte	22,00	Janeiro/2025	25,00	550,00	
6103	Adiant.Arredond.liq.per.				0,58	
7502	Arredondamento per.anter.					0,34
7801	Pensao Alimenticia	20,00	s/salário liquido	3.739,70		747,94
8101	Vale Transporte	6,00		3.000,00		180,00
9101	INSS s/ Salários	12,00	base INSS	3.282,40		292,70

Salário Base	Sal.Contr.INSS	Base FGTS	FGTS Mês	Contrib.Social	Base IRRF	Total vencimentos	Total descontos
3.000,00	3.282,40	3.282,40	262,59			4.032,98	1.220,98
						Valor Líquido	<b>2.812,00</b>

Cód. Nome do Funcionário CBO Local  
01342 SEBASTIANA DA SILVA SANTOS 5143-20 00024 CAPS II - ADULTO RIBEIRÃO  
CPF: 339.576.298-02 Matrícula: 0547601342  
Funcionário desde: 10/08/2021 **Cargo:1041 Auxiliar de Serviços Gerais**

Cód.	Descrição	Quant/ %	Referência	Vr.Unit./Base	Vencimentos	Descontos
0001	Salario do mês	1,00	Mês	1.500,00	1.500,00	
0701	Adicional Cesta Básica		s/valor fixo		200,00	
0901	Adicional Insalubridade	20,00	s/sal. mínimo	1.412,00	282,40	
4348	Credito Vale Transporte	22,00	Janeiro/2025	19,70	433,40	
6103	Adiant.Arredond.liq.per.				0,19	







# FOLHA DE PAGAMENTO ANALÍTICA

05476 BIOGESP - ASS GESTÃO EXEC SERVS PUB SC  
26.702.577/0001-39  
Rua Cardeal Arcoverde, 1641 sl 93/94



São Paulo SP 05407-002  
Fone: (11)3030-1833  
Fax:

**Mensal 12/2024**

9101	INSS s/ Salários	9,00	base INSS	2.082,40			166,23
<b>Salário Base</b>	<b>Sal.Contr.INSS</b>	<b>Base FGTS</b>	<b>FGTS Mês</b>	<b>Contrib.Social</b>	<b>Base IRRF</b>	<b>Total vencimentos</b>	<b>Total descontos</b>
1.800,00	2.082,40	2.082,40	166,59			2.496,20	275,20
						<b>Valor Líquido</b>	<b>2.221,00</b>

Cód. Nome do Funcionário 01348 TALITA MORANDI BRITO CPF: 298.733.108-86 Funcionário desde: 06/06/2022				CBO Local 4110-05 00025 CAPS RIBEIRÃO Matrícula: 0547601348 <b>Cargo:0869 Assistente de Recursos</b>			
Cód.	Descrição	Quant/ %	Referência	Vr.Unit./Base	Vencimentos	Descontos	
0001	Salario do mês	1,00	Mês	2.500,00	2.500,00		
0701	Adicional Cesta Básica		s/valor fixo		200,00		
0901	Adicional Insalubridade	20,00	s/sal. mínimo	1.412,00	282,40		
6103	Adiant.Arredond.liq.per.				0,12		
7502	Arredondamento per.anter.					0,82	
9101	INSS s/ Salários	12,00	base INSS	2.782,40		232,70	
<b>Salário Base</b>	<b>Sal.Contr.INSS</b>	<b>Base FGTS</b>	<b>FGTS Mês</b>	<b>Contrib.Social</b>	<b>Base IRRF</b>	<b>Total vencimentos</b>	<b>Total descontos</b>
2.500,00	2.782,40	2.782,40	222,59			2.982,52	233,52
						<b>Valor Líquido</b>	<b>2.749,00</b>

Cód. Nome do Funcionário 01532 TAMARA DOS SANTOS OLIVEIRA CPF: 132.330.004-05 Funcionário desde: 01/02/2023				CBO Local 5142-25 00024 CAPS II - ADULTO RIBEIRÃO Matrícula: 0547601532 <b>Cargo:1714 Aux. Serv. Gerais</b>			
Cód.	Descrição	Quant/ %	Referência	Vr.Unit./Base	Vencimentos	Descontos	
0001	Salario do mês	1,00	Mês	1.500,00	1.500,00		
0701	Adicional Cesta Básica		s/valor fixo		200,00		
0901	Adicional Insalubridade	20,00	s/sal. mínimo	1.412,00	282,40		
4348	Credito Vale Transporte	22,00	Janeiro/2025	9,70	213,40		
6103	Adiant.Arredond.liq.per.				0,04		
7502	Arredondamento per.anter.					0,61	
8101	Vale Transporte	6,00		1.500,00		90,00	
9101	INSS s/ Salários	9,00	base INSS	1.782,40		139,23	
<b>Salário Base</b>	<b>Sal.Contr.INSS</b>	<b>Base FGTS</b>	<b>FGTS Mês</b>	<b>Contrib.Social</b>	<b>Base IRRF</b>	<b>Total vencimentos</b>	<b>Total descontos</b>
1.500,00	1.782,40	1.782,40	142,59			2.195,84	229,84
						<b>Valor Líquido</b>	<b>1.966,00</b>

Cód. Nome do Funcionário 01352 THAIS SILVA CPF: 390.178.048-31 Funcionário desde: 10/08/2021				CBO Local 3222-05 00024 CAPS II - ADULTO RIBEIRÃO Matrícula: 0547601352 <b>Cargo:1273 Tecnico de Enfermagem</b>			
Cód.	Descrição	Quant/ %	Referência	Vr.Unit./Base	Vencimentos	Descontos	
0001	Salario do mês	17,00	Dia(s)	74,19	1.261,23		
0701	Adicional Cesta Básica		s/valor fixo		109,68		
0901	Adicional Insalubridade	20,00	s/sal. mínimo	774,32	154,86		
4348	Credito Vale Transporte	11,00	Janeiro/2025	9,70	106,70		
6103	Adiant.Arredond.liq.per.				0,60		
7502	Arredondamento per.anter.					0,27	
8101	Vale Transporte	6,00		1.261,23		75,67	
8333	Pagto Ant de Rescisão		Parc. 3/7			690,00	



# FOLHA DE PAGAMENTO ANALÍTICA

05476 BIOGESP - ASS GESTÃO EXEC SERVS PUB SC  
 26.702.577/0001-39  
 Rua Cardeal Arcoverde, 1641 sl 93/94



São Paulo SP 05407-002  
 Fone: (11)3030-1833  
 Fax:

**Mensal 12/2024**

9101	INSS s/ Salários	12,00	base INSS		3.022,92		138,13
<b>Salário Base</b>	<b>Sal.Contr.INSS</b>	<b>Base FGTS</b>	<b>FGTS Mês</b>	<b>Contrib.Social</b>	<b>Base IRRF</b>	<b>Total vencimentos</b>	<b>Total descontos</b>
2.300,00	3.022,92	1.416,09	113,28			1.633,07	904,07
						<b>Valor Líquido</b> ➡	<b>729,00</b>



# FOLHA DE PAGAMENTO ANALÍTICA

05476 BIOGESP - ASS GESTÃO EXEC SERVS PUB SC  
26.702.577/0001-39  
Rua Cardeal Arcoverde, 1641 sl 93/94



São Paulo SP 05407-002  
Fone: (11)3030-1833  
Fax:

**Mensal 12/2024**

Cód. Nome do Funcionário 01194 ADILER JOSE DOS SANTOS		CBO Local 5162-10 00026 RT		Matrícula: 0547601194		
CPF: 723.434.005-04		<b>Cargo:1778 Cuidador(a)</b>				
Funcionário desde: 10/08/2021						
Cód.	Descrição	Quant/ %	Referência	Vr.Unit./Base	Vencimentos	Descontos
0001	Salário do mês	1,00	Mês	1.500,00	1.500,00	
0701	Adicional Cesta Básica		s/valor fixo		200,00	
0901	Adicional Insalubridade	20,00	s/sal. mínimo	1.412,00	282,40	
1001	Adicional Noturno	180,00	40.00%(hN=60:00)	9,90	712,80	
4348	Credito Vale Transporte	14,00	Janeiro/2025	11,80	165,20	
6103	Adiant.Arredond.liq.per.				0,99	
7502	Arredondamento per.anter.					0,01
8101	Vale Transporte	6,00		1.500,00		90,00
9101	INSS s/ Salários	9,00	base INSS	2.495,20		203,38
<b>Salário Base</b>				<b>Total vencimentos</b>		<b>Total descontos</b>
1.500,00		2.495,20		2.861,39		293,39
<b>Sal.Contr.INSS</b>		<b>Base FGTS</b>		<b>Base IRRF</b>		<b>Valor Líquido</b> ➡
2.495,20		2.495,20		199,61		<b>2.568,00</b>

Cód. Nome do Funcionário 01234 ALECSANDRA DOS SANTOS CALDEIRA		CBO Local 5162-10 00026 RT		Matrícula: 0547601234		
CPF: 180.195.518-24		<b>Cargo:1778 Cuidador(a)</b>				
Funcionário desde: 10/08/2021						
Cód.	Descrição	Quant/ %	Referência	Vr.Unit./Base	Vencimentos	Descontos
0001	Salário do mês	1,00	Mês	1.500,00	1.500,00	
0701	Adicional Cesta Básica		s/valor fixo		200,00	
0901	Adicional Insalubridade	20,00	s/sal. mínimo	1.412,00	282,40	
4348	Credito Vale Transporte	14,00	Janeiro/2025	9,70	135,80	
6103	Adiant.Arredond.liq.per.				0,97	
7502	Arredondamento per.anter.					0,94
8101	Vale Transporte	6,00		1.500,00		90,00
9101	INSS s/ Salários	9,00	base INSS	1.782,40		139,23
<b>Salário Base</b>				<b>Total vencimentos</b>		<b>Total descontos</b>
1.500,00		1.782,40		2.119,17		230,17
<b>Sal.Contr.INSS</b>		<b>Base FGTS</b>		<b>Base IRRF</b>		<b>Valor Líquido</b> ➡
1.782,40		1.782,40		142,59		<b>1.889,00</b>

Cód. Nome do Funcionário 01620 ALESSANDRA LIMA DE OLIVEIRA		CBO Local 5162-10 00026 RT		Matrícula: 0547601620		
CPF: 321.493.038-92		<b>Cargo:1778 Cuidador(a)</b>				
Funcionário desde: 19/03/2023						
Cód.	Descrição	Quant/ %	Referência	Vr.Unit./Base	Vencimentos	Descontos
0001	Salário do mês	1,00	Mês	1.500,00	1.500,00	
0701	Adicional Cesta Básica		s/valor fixo		193,55	
0901	Adicional Insalubridade	20,00	s/sal. mínimo	1.366,45	273,29	
4348	Credito Vale Transporte	13,00	Janeiro/2025	18,50	240,50	
6103	Adiant.Arredond.liq.per.				0,26	
7001	Faltas do mês	1,00	Dias	48,39		48,39
7201	Desconto DSR p/Faltas	1,00		48,39		48,39
7502	Arredondamento per.anter.					0,52
8101	Vale Transporte	6,00		1.451,61		87,10















# FOLHA DE PAGAMENTO ANALÍTICA

05476 BIOGESP - ASS GESTÃO EXEC SERVS PUB SC  
26.702.577/0001-39  
Rua Cardeal Arcoverde, 1641 sl 93/94



São Paulo SP 05407-002  
Fone: (11)3030-1833  
Fax:

**Mensal 12/2024**

0901	Adicional Insalubridade	20,00	s/sal. mínimo	956,52	191,30	
4348	Credito Vale Transporte	10,00	Janeiro/2025	18,50	185,00	
6103	Adiant.Arredond.liq.per.				0,99	
7502	Arredondamento per.anter.					0,93
8101	Vale Transporte	6,00		1.016,19		60,97
8115	VT não utilizado					18,50
9101	INSS s/ Salários	7,50	base INSS	1.207,49		90,56
<b>Salário Base</b>					<b>Total vencimentos</b>	<b>Total descontos</b>
1.500,00					1.528,96	170,96
<b>Sal.Contr.INSS</b>					<b>Valor Líquido</b> ➡➡	
1.207,49					<b>1.358,00</b>	
<b>Base FGTS</b>						
1.207,49						
<b>FGTS Mês</b>						
96,59						
<b>Contrib.Social</b>						
<b>Base IRRF</b>						

Cód. Nome do Funcionário 02094 CLEONICE DE ALMEIDA MORETTI DA SILVA				CBO Local 5162-05 00026 RT		
CPF: 254.550.568-40				Matrícula: 0547602094		
Funcionário desde: 12/07/2024				<b>Cargo:3751 Cuidador (a)</b>		
Cód.	Descrição	Quant/ %	Referência	Vr.Unit./Base	Vencimentos	Descontos
0001	Salario do mês	1,00	Mês	1.500,00	1.500,00	
0701	Adicional Cesta Básica		s/valor fixo		200,00	
0901	Adicional Insalubridade	20,00	s/sal. mínimo	1.412,00	282,40	
6103	Adiant.Arredond.liq.per.				0,37	
7502	Arredondamento per.anter.					0,54
9101	INSS s/ Salários	9,00	base INSS	1.782,40		139,23
<b>Salário Base</b>					<b>Total vencimentos</b>	<b>Total descontos</b>
1.500,00					1.982,77	139,77
<b>Sal.Contr.INSS</b>					<b>Valor Líquido</b> ➡➡	
1.782,40					<b>1.843,00</b>	
<b>Base FGTS</b>						
1.782,40						
<b>FGTS Mês</b>						
142,59						
<b>Contrib.Social</b>						
<b>Base IRRF</b>						

Cód. Nome do Funcionário 01239 DILMA CAMPOS FERREIRA				CBO Local 3222-05 00026 RT		
CPF: 535.528.495-72				Matrícula: 0547601239		
Funcionário desde: 10/08/2021				<b>Cargo:1273 Técnico de Enfermagem</b>		
Cód.	Descrição	Quant/ %	Referência	Vr.Unit./Base	Vencimentos	Descontos
0001	Salario do mês	1,00	Mês	2.300,00	2.300,00	
0701	Adicional Cesta Básica		s/valor fixo		200,00	
0901	Adicional Insalubridade	20,00	s/sal. mínimo	1.412,00	282,40	
4348	Credito Vale Transporte	22,00	Janeiro/2025	9,70	213,40	
6103	Adiant.Arredond.liq.per.				0,99	
7502	Arredondamento per.anter.					0,56
8101	Vale Transporte	6,00		2.300,00		138,00
9101	INSS s/ Salários	9,00	base INSS	2.582,40		211,23
<b>Salário Base</b>					<b>Total vencimentos</b>	<b>Total descontos</b>
2.300,00					2.996,79	349,79
<b>Sal.Contr.INSS</b>					<b>Valor Líquido</b> ➡➡	
2.582,40					<b>2.647,00</b>	
<b>Base FGTS</b>						
2.582,40						
<b>FGTS Mês</b>						
206,59						
<b>Contrib.Social</b>						
<b>Base IRRF</b>						

Cód. Nome do Funcionário 01205 ELISANDRA MENEZES SOARES				CBO Local 5162-10 00026 RT		
CPF: 265.367.248-01				Matrícula: 0547601205		
Funcionário desde: 10/08/2021				<b>Cargo:1778 Cuidador(a)</b>		
Cód.	Descrição	Quant/ %	Referência	Vr.Unit./Base	Vencimentos	Descontos
0001	Salario do mês	1,00	Mês	1.500,00	1.500,00	
0701	Adicional Cesta Básica		s/valor fixo		200,00	



# FOLHA DE PAGAMENTO ANALÍTICA

05476 BIOGESP - ASS GESTÃO EXEC SERVS PUB SC  
26.702.577/0001-39  
Rua Cardeal Arcoverde, 1641 sl 93/94



São Paulo SP 05407-002  
Fone: (11)3030-1833  
Fax:

**Mensal 12/2024**

0901	Adicional Insalubridade	20,00	s/sal. mínimo	1.412,00	282,40	
1001	Adicional Noturno	180,00	40.00%(hN=60:00)	9,90	712,80	
4348	Credito Vale Transporte	3,00	Janeiro/2025	27,10	81,30	
6103	Adiant.Arredond.liq.per.				0,67	
7502	Arredondamento per.anter.					0,49
8101	Vale Transporte	6,00		1.500,00		81,30
9101	INSS s/ Salários	9,00	base INSS	2.495,20		203,38
<b>Salário Base</b>					<b>Total vencimentos</b>	<b>Total descontos</b>
1.500,00					2.777,17	285,17
<b>Sal.Contr.INSS</b>					<b>Valor Líquido</b>	<b>2.492,00</b>
2.495,20						
<b>Base FGTS</b>						
2.495,20						
<b>FGTS Mês</b>						
199,61						
<b>Contrib.Social</b>						
<b>Base IRRF</b>						

Cód. Nome do Funcionário 01199 EMERSON BRUNO DOREA BARROS GOMES				CBO Local 3222-05 00026 RT		
CPF: 475.527.968-20				Matrícula: 0547601199		
Funcionário desde: 10/08/2021				<b>Cargo:1273 Técnico de Enfermagem</b>		
Cód.	Descrição	Quant/ %	Referência	Vr.Unit./Base	Vencimentos	Descontos
0001	Salario do mês	1,00	Mês	2.300,00	2.300,00	
0701	Adicional Cesta Básica		s/valor fixo		200,00	
0901	Adicional Insalubridade	20,00	s/sal. mínimo	1.412,00	282,40	
4348	Credito Vale Transporte	22,00	Janeiro/2025	28,10	618,20	
6103	Adiant.Arredond.liq.per.				0,44	
7502	Arredondamento per.anter.					0,81
8101	Vale Transporte	6,00		2.300,00		138,00
9101	INSS s/ Salários	9,00	base INSS	2.582,40		211,23
<b>Salário Base</b>					<b>Total vencimentos</b>	<b>Total descontos</b>
2.300,00					3.401,04	350,04
<b>Sal.Contr.INSS</b>					<b>Valor Líquido</b>	<b>3.051,00</b>
2.582,40						
<b>Base FGTS</b>						
2.582,40						
<b>FGTS Mês</b>						
206,59						
<b>Contrib.Social</b>						
<b>Base IRRF</b>						

Cód. Nome do Funcionário 01471 FATIMA GARCIA CONDE PIMENTEL				CBO Local 5162-10 00026 RT		
CPF: 936.205.358-68				Matrícula: 0547601471		
Funcionário desde: 11/11/2022				<b>Cargo:1778 Cuidador(a)</b>		
Cód.	Descrição	Quant/ %	Referência	Vr.Unit./Base	Vencimentos	Descontos
0001	Salario do mês	1,00	Mês	1.500,00	1.500,00	
0701	Adicional Cesta Básica		s/valor fixo		200,00	
0901	Adicional Insalubridade	20,00	s/sal. mínimo	1.412,00	282,40	
6103	Adiant.Arredond.liq.per.				0,07	
7502	Arredondamento per.anter.					0,24
9101	INSS s/ Salários	9,00	base INSS	1.782,40		139,23
<b>Salário Base</b>					<b>Total vencimentos</b>	<b>Total descontos</b>
1.500,00					1.982,47	139,47
<b>Sal.Contr.INSS</b>					<b>Valor Líquido</b>	<b>1.843,00</b>
1.782,40						
<b>Base FGTS</b>						
1.782,40						
<b>FGTS Mês</b>						
142,59						
<b>Contrib.Social</b>						
<b>Base IRRF</b>						

Cód. Nome do Funcionário 02142 FERNANDA ALVINA SIMON CARVALHO				CBO Local 5162-10 00026 RT		
CPF: 389.491.898-52				Matrícula: 0547602142		
Funcionário desde: 17/09/2024				<b>Cargo:1778 Cuidador(a)</b>		
Cód.	Descrição	Quant/ %	Referência	Vr.Unit./Base	Vencimentos	Descontos
0001	Salario do mês	1,00	Mês	1.500,00	1.500,00	
0701	Adicional Cesta Básica		s/valor fixo		200,00	



# FOLHA DE PAGAMENTO ANALÍTICA

05476 BIOGESP - ASS GESTÃO EXEC SERVS PUB SC  
26.702.577/0001-39  
Rua Cardeal Arcoverde, 1641 sl 93/94



São Paulo SP 05407-002  
Fone: (11)3030-1833  
Fax:

**Mensal 12/2024**

0901	Adicional Insalubridade	20,00	s/sal. mínimo	1.412,00	282,40	
4348	Credito Vale Transporte	14,00	Janeiro/2025	18,50	259,00	
6103	Adiant.Arredond.liq.per.				0,80	
7502	Arredondamento per.anter.					0,97
8101	Vale Transporte	6,00		1.500,00		90,00
9101	INSS s/ Salários	9,00	base INSS	1.782,40		139,23
<b>Salário Base</b>				<b>Sal.Contr.INSS</b>	<b>Base FGTS</b>	<b>FGTS Mês</b>
1.500,00				1.782,40	1.782,40	142,59
<b>Contrib.Social</b>				<b>Base IRRF</b>	<b>Total vencimentos</b>	<b>Total descontos</b>
					2.242,20	230,20
<b>Valor Líquido</b>					<b>2.012,00</b>	

Cód. Nome do Funcionário 01225 FRANCISCA NUNES SILVA DOS SANTOS CPF: 069.117.798-80 Funcionário desde: 10/08/2021			CBO Local 5162-10 00026 RT Matrícula: 0547601225 <b>Cargo:1778 Cuidador(a)</b>			
Cód.	Descrição	Quant/ %	Referência	Vr.Unit./Base	Vencimentos	Descontos
0001	Salario do mês	1,00	Mês	1.500,00	1.500,00	
0701	Adicional Cesta Básica		s/valor fixo		200,00	
0901	Adicional Insalubridade	20,00	s/sal. mínimo	1.412,00	282,40	
1001	Adicional Noturno	180,00	40.00%(hN=60:00)	9,90	712,80	
4348	Credito Vale Transporte	2,00	Janeiro/2025	9,70	19,40	
6103	Adiant.Arredond.liq.per.				0,18	
8101	Vale Transporte	6,00		1.500,00		19,40
9101	INSS s/ Salários	9,00	base INSS	2.495,20		203,38
<b>Salário Base</b>				<b>Sal.Contr.INSS</b>	<b>Base FGTS</b>	<b>FGTS Mês</b>
1.500,00				2.495,20	2.495,20	199,61
<b>Contrib.Social</b>				<b>Base IRRF</b>	<b>Total vencimentos</b>	<b>Total descontos</b>
					2.714,78	222,78
<b>Valor Líquido</b>					<b>2.492,00</b>	

Cód. Nome do Funcionário 02097 GABRIELA DIAS DA SILVA CPF: 463.852.368-46 Funcionário desde: 19/07/2024			CBO Local 5162-10 00026 RT Matrícula: 0547602097 <b>Cargo:1778 Cuidador(a)</b>			
Cód.	Descrição	Quant/ %	Referência	Vr.Unit./Base	Vencimentos	Descontos
0001	Salario do mês	1,00	Mês	1.500,00	1.500,00	
0701	Adicional Cesta Básica		s/valor fixo		200,00	
0901	Adicional Insalubridade	20,00	s/sal. mínimo	1.412,00	282,40	
2401	Salario Familia	2,00	dependentes	62,04	124,08	
2701	Auxílio Creche		s/valor fixo		306,38	
4348	Credito Vale Transporte	14,00	Janeiro/2025	9,70	135,80	
6103	Adiant.Arredond.liq.per.				0,86	
7502	Arredondamento per.anter.					0,29
8101	Vale Transporte	6,00		1.500,00		90,00
9101	INSS s/ Salários	9,00	base INSS	1.782,40		139,23
<b>Salário Base</b>				<b>Sal.Contr.INSS</b>	<b>Base FGTS</b>	<b>FGTS Mês</b>
1.500,00				1.782,40	1.782,40	142,59
<b>Contrib.Social</b>				<b>Base IRRF</b>	<b>Total vencimentos</b>	<b>Total descontos</b>
					2.549,52	229,52
<b>Valor Líquido</b>					<b>2.320,00</b>	



## FOLHA DE PAGAMENTO ANALÍTICA

05476 BIOGESP - ASS GESTÃO EXEC SERVS PUB SC  
26.702.577/0001-39  
Rua Cardeal Arcoverde, 1641 sl 93/94



São Paulo SP 05407-002  
Fone: (11)3030-1833  
Fax:

**Mensal 12/2024**

Cód. Nome do Funcionário 01251 IEDA DOS SANTOS PAZ		CBO Local 3222-05 00026 RT		Matrícula: 0547601251		
CPF: 955.139.494-15		<b>Cargo:1273 Técnico de Enfermagem</b>				
Funcionário desde: 10/08/2021						
Cód.	Descrição	Quant/ %	Referência	Vr.Unit./Base	Vencimentos	Descontos
0001	Salário do mês	1,00	Mês	2.300,00	2.300,00	
0701	Adicional Cesta Básica		s/valor fixo		200,00	
0901	Adicional Insalubridade	20,00	s/sal. mínimo	1.412,00	282,40	
4348	Credito Vale Transporte	3,00	Janeiro/2025	10,00	30,00	
6103	Adiant.Arredond.liq.per.				0,62	
7502	Arredondamento per.anter.					0,79
8101	Vale Transporte	6,00		2.300,00		30,00
9101	INSS s/ Salários	9,00	base INSS	2.582,40		211,23
<b>Salário Base</b>		<b>Sal.Contr.INSS</b>	<b>Base FGTS</b>	<b>FGTS Mês</b>	<b>Contrib.Social</b>	<b>Base IRRF</b>
2.300,00		2.582,40	2.582,40	206,59		
					<b>Total vencimentos</b>	<b>Total descontos</b>
					2.813,02	242,02
					<b>Valor Líquido</b> ➡	<b>2.571,00</b>

Cód. Nome do Funcionário 01253 JEANES DOS SANTOS DUARTE		CBO Local 5162-10 00026 RT		Matrícula: 0547601253		
CPF: 386.123.828-40		<b>Cargo:1778 Cuidador(a)</b>				
Funcionário desde: 10/08/2021						
Cód.	Descrição	Quant/ %	Referência	Vr.Unit./Base	Vencimentos	Descontos
0001	Salário do mês	1,00	Mês	1.500,00	1.500,00	
0701	Adicional Cesta Básica		s/valor fixo		200,00	
0901	Adicional Insalubridade	20,00	s/sal. mínimo	1.412,00	282,40	
1001	Adicional Noturno	180,00	40.00%(hN=60:00)	9,90	712,80	
4348	Credito Vale Transporte	3,00	Janeiro/2025	11,80	35,40	
6103	Adiant.Arredond.liq.per.				0,09	
7502	Arredondamento per.anter.					0,91
8101	Vale Transporte	6,00		1.500,00		35,40
9101	INSS s/ Salários	9,00	base INSS	2.495,20		203,38
<b>Salário Base</b>		<b>Sal.Contr.INSS</b>	<b>Base FGTS</b>	<b>FGTS Mês</b>	<b>Contrib.Social</b>	<b>Base IRRF</b>
1.500,00		2.495,20	2.495,20	199,61		
					<b>Total vencimentos</b>	<b>Total descontos</b>
					2.730,69	239,69
					<b>Valor Líquido</b> ➡	<b>2.491,00</b>

Cód. Nome do Funcionário 01258 JESSICA GABRIELA DE OLIVEIRA		CBO Local 5162-10 00026 RT		Matrícula: 0547601258		
CPF: 393.653.418-76		<b>Cargo:1778 Cuidador(a)</b>				
Funcionário desde: 01/05/2022						
Cód.	Descrição	Quant/ %	Referência	Vr.Unit./Base	Vencimentos	Descontos
0001	Salário do mês	1,00	Mês	1.500,00	1.500,00	
0701	Adicional Cesta Básica		s/valor fixo		200,00	
0901	Adicional Insalubridade	20,00	s/sal. mínimo	1.412,00	282,40	
2401	Salario Familia	2,00	dependentes	62,04	124,08	
4348	Credito Vale Transporte	13,00	Janeiro/2025	27,30	354,90	
6103	Adiant.Arredond.liq.per.				0,74	
7502	Arredondamento per.anter.					0,89
8101	Vale Transporte	6,00		1.500,00		90,00
9101	INSS s/ Salários	9,00	base INSS	1.782,40		139,23



# FOLHA DE PAGAMENTO ANALÍTICA

05476 BIOGESP - ASS GESTÃO EXEC SERVS PUB SC  
26.702.577/0001-39  
Rua Cardeal Arcoverde, 1641 sl 93/94



São Paulo SP 05407-002  
Fone: (11)3030-1833  
Fax:

**Mensal 12/2024**

Salário Base	Sal.Contr.INSS	Base FGTS	FGTS Mês	Contrib.Social	Base IRRF	Total vencimentos 2.462,12	Total descontos 230,12
1.500,00	1.782,40	1.782,40	142,59			<b>Valor Líquido</b> ➡	<b>2.232,00</b>

Cód. Nome do Funcionário 01265 JULIANA APARECIDA CARDOSO MEIRA CPF: 366.848.068-06 Funcionário desde: 10/08/2021	CBO Local 5162-10 00026 RT Matrícula: 0547601265 <b>Cargo:1778 Cuidador(a)</b>
---	---

Cód.	Descrição	Quant/ %	Referência	Vr.Unit./Base	Vencimentos	Descontos
0001	Salario do mês	1,00	Mês	1.500,00	1.500,00	
0701	Adicional Cesta Básica		s/valor fixo		200,00	
0901	Adicional Insalubridade	20,00	s/sal. mínimo	1.412,00	282,40	
1001	Adicional Noturno	180,00	40.00%(hN=60:00)	9,90	712,80	
4348	Credito Vale Transporte	13,00	Janeiro/2025	27,30	354,90	
6103	Adiant.Arredond.liq.per.				0,26	
7502	Arredondamento per.anter.					0,98
8101	Vale Transporte	6,00		1.500,00		90,00
9101	INSS s/ Salários	9,00	base INSS	2.495,20		203,38

Salário Base	Sal.Contr.INSS	Base FGTS	FGTS Mês	Contrib.Social	Base IRRF	Total vencimentos 3.050,36	Total descontos 294,36
1.500,00	2.495,20	2.495,20	199,61			<b>Valor Líquido</b> ➡	<b>2.756,00</b>

Cód. Nome do Funcionário 01784 JUSSARA RIBEIRO DA SILVA SOUZA CPF: 388.959.048-93 Funcionário desde: 01/07/2023	CBO Local 5162-10 00026 RT Matrícula: 0547601784 <b>Cargo:1778 Cuidador(a)</b>
--	---

Cód.	Descrição	Quant/ %	Referência	Vr.Unit./Base	Vencimentos	Descontos
0001	Salario do mês	1,00	Mês	1.500,00	1.500,00	
0701	Adicional Cesta Básica		s/valor fixo		200,00	
0901	Adicional Insalubridade	20,00	s/sal. mínimo	1.412,00	282,40	
2401	Salario Familia	1,00	dependente	62,04	62,04	
4348	Credito Vale Transporte	14,00	Janeiro/2025	19,40	271,60	
6103	Adiant.Arredond.liq.per.				0,42	
7002	Falta do mês anterior	1,00	18	50,00		50,00
7502	Arredondamento per.anter.					0,73
8101	Vale Transporte	6,00		1.450,00		87,00
9101	INSS s/ Salários	9,00	base INSS	1.732,40		134,73

Salário Base	Sal.Contr.INSS	Base FGTS	FGTS Mês	Contrib.Social	Base IRRF	Total vencimentos 2.316,46	Total descontos 272,46
1.500,00	1.732,40	1.732,40	138,59			<b>Valor Líquido</b> ➡	<b>2.044,00</b>

Cód. Nome do Funcionário 01277 KATIA REGINA DE ALMEIDA BONNO CARVALHO CPF: 264.946.698-75 Funcionário desde: 10/08/2021	CBO Local 5162-10 00026 RT Matrícula: 0547601277 <b>Cargo:1778 Cuidador(a)</b>
--	---

Cód.	Descrição	Quant/ %	Referência	Vr.Unit./Base	Vencimentos	Descontos
0001	Salario do mês	1,00	Mês	1.500,00	1.500,00	
0701	Adicional Cesta Básica		s/valor fixo		200,00	
0901	Adicional Insalubridade	20,00	s/sal. mínimo	1.412,00	282,40	
1001	Adicional Noturno	180,00	40.00%(hN=60:00)	9,90	712,80	



## FOLHA DE PAGAMENTO ANALÍTICA

05476 BIOGESP - ASS GESTÃO EXEC SERVS PUB SC  
26.702.577/0001-39  
Rua Cardeal Arcoverde, 1641 sl 93/94



São Paulo SP 05407-002  
Fone: (11)3030-1833  
Fax:

**Mensal 12/2024**

4348	Credito Vale Transporte	14,00	Janeiro/2025	23,20	324,80	
6103	Adiant.Arredond.liq.per.				0,40	
7502	Arredondamento per.anter.					0,02
8101	Vale Transporte	6,00		1.500,00		90,00
9101	INSS s/ Salários	9,00	base INSS	2.495,20		203,38
<b>Salário Base</b>					<b>Total vencimentos</b>	<b>Total descontos</b>
1.500,00					3.020,40	293,40
<b>Sal.Contr.INSS</b>					<b>Valor Líquido</b>	<b>2.727,00</b>
2.495,20					➔➔	
<b>Base FGTS</b>						
2.495,20						
<b>FGTS Mês</b>						
199,61						
<b>Contrib.Social</b>						
<b>Base IRRF</b>						

Cód. Nome do Funcionário 01339 KEZIA CAMPOS DE SENA				CBO Local 3222-05 00026 RT		
CPF: 055.627.345-16				Matrícula: 0547601339		
Funcionário desde: 01/01/2022				<b>Cargo:1273 Técnico de Enfermagem</b>		
Cód.	Descrição	Quant/ %	Referência	Vr.Unit./Base	Vencimentos	Descontos
0001	Salario do mês	1,00	Mês	2.300,00	2.300,00	
0701	Adicional Cesta Básica		s/valor fixo		200,00	
0901	Adicional Insalubridade	20,00	s/sal. mínimo	1.412,00	282,40	
2701	Auxílio Creche		s/valor fixo		306,38	
4348	Credito Vale Transporte	22,00	Janeiro/2025	17,10	376,20	
6103	Adiant.Arredond.liq.per.				0,88	
7502	Arredondamento per.anter.					0,63
8101	Vale Transporte	6,00		2.300,00		138,00
9101	INSS s/ Salários	9,00	base INSS	2.582,40		211,23
<b>Salário Base</b>					<b>Total vencimentos</b>	<b>Total descontos</b>
2.300,00					3.465,86	349,86
<b>Sal.Contr.INSS</b>					<b>Valor Líquido</b>	<b>3.116,00</b>
2.582,40					➔➔	
<b>Base FGTS</b>						
2.582,40						
<b>FGTS Mês</b>						
206,59						
<b>Contrib.Social</b>						
<b>Base IRRF</b>						

Cód. Nome do Funcionário 01283 LIDIANE MARIA MOURA DE OLIVEIRA				CBO Local 5162-10 00026 RT		
CPF: 355.786.278-03				Matrícula: 0547601283		
Funcionário desde: 10/08/2021				<b>Cargo:1778 Cuidador(a)</b>		
Cód.	Descrição	Quant/ %	Referência	Vr.Unit./Base	Vencimentos	Descontos
0001	Salario do mês	1,00	Mês	1.500,00	1.500,00	
0701	Adicional Cesta Básica		s/valor fixo		200,00	
0901	Adicional Insalubridade	20,00	s/sal. mínimo	1.412,00	282,40	
1001	Adicional Noturno	180,00	40.00%(hN=60:00)	9,90	712,80	
2701	Auxílio Creche		s/valor fixo		306,38	
4348	Credito Vale Transporte	14,00	Janeiro/2025	9,70	135,80	
6103	Adiant.Arredond.liq.per.				0,70	
7502	Arredondamento per.anter.					0,70
8101	Vale Transporte	6,00		1.500,00		90,00
9101	INSS s/ Salários	9,00	base INSS	2.495,20		203,38
<b>Salário Base</b>					<b>Total vencimentos</b>	<b>Total descontos</b>
1.500,00					3.138,08	294,08
<b>Sal.Contr.INSS</b>					<b>Valor Líquido</b>	<b>2.844,00</b>
2.495,20					➔➔	
<b>Base FGTS</b>						
2.495,20						
<b>FGTS Mês</b>						
199,61						
<b>Contrib.Social</b>						
<b>Base IRRF</b>						

## FOLHA DE PAGAMENTO ANALÍTICA

05476 BIOGESP - ASS GESTÃO EXEC SERVS PUB SC  
26.702.577/0001-39  
Rua Cardeal Arcoverde, 1641 sl 93/94



São Paulo SP 05407-002  
Fone: (11)3030-1833  
Fax:

**Mensal 12/2024**

Cód. Nome do Funcionário 01293 MAIARA ALMEIDA DOS SANTOS		CBO Local 3222-05 00026 RT		Matrícula: 0547601293		
CPF: 857.957.575-35				<b>Cargo:1273 Técnico de Enfermagem</b>		
Funcionário desde: 10/08/2021						
Cód.	Descrição	Quant/ %	Referência	Vr.Unit./Base	Vencimentos	Descontos
0001	Salário do mês	1,00	Mês	2.300,00	2.300,00	
0701	Adicional Cesta Básica		s/valor fixo		200,00	
0901	Adicional Insalubridade	20,00	s/sal. mínimo	1.412,00	282,40	
4348	Credito Vale Transporte	22,00	Janeiro/2025	20,00	440,00	
6103	Adiant.Arredond.liq.per.				0,35	
7502	Arredondamento per.anter.					0,52
8101	Vale Transporte	6,00		2.300,00		138,00
9101	INSS s/ Salários	9,00	base INSS	2.582,40		211,23
<b>Salário Base</b>				<b>Total vencimentos</b>		<b>Total descontos</b>
2.300,00		2.582,40		3.222,75		349,75
<b>Sal.Contr.INSS</b>		<b>Base FGTS</b>		<b>Base IRRF</b>		<b>Valor Líquido</b> ➔
2.582,40		2.582,40				<b>2.873,00</b>

Cód. Nome do Funcionário 01462 MARCIA DE ALMEIDA CORREIA		CBO Local 5162-10 00026 RT		Matrícula: 0547601462		
CPF: 252.353.948-95				<b>Cargo:1778 Cuidador(a)</b>		
Funcionário desde: 22/11/2022		<b>Afast desde:</b> 26/09/2024 / 2-Doença				

Cód. Nome do Funcionário 01298 MARIA APARECIDA GOMES DA SILVA MOURA		CBO Local 5162-10 00026 RT		Matrícula: 0547601298		
CPF: 155.333.998-36				<b>Cargo:1778 Cuidador(a)</b>		
Funcionário desde: 10/08/2021						
Cód.	Descrição	Quant/ %	Referência	Vr.Unit./Base	Vencimentos	Descontos
0001	Salario do mês	1,00	Mês	1.500,00	1.500,00	
0701	Adicional Cesta Básica		s/valor fixo		200,00	
0901	Adicional Insalubridade	20,00	s/sal. mínimo	1.412,00	282,40	
1001	Adicional Noturno	180,00	40.00%(hN=60:00)	9,90	712,80	
4348	Credito Vale Transporte	13,00	Janeiro/2025	18,50	240,50	
6103	Adiant.Arredond.liq.per.				0,40	
7502	Arredondamento per.anter.					0,72
8101	Vale Transporte	6,00		1.500,00		90,00
9101	INSS s/ Salários	9,00	base INSS	2.495,20		203,38
<b>Salário Base</b>				<b>Total vencimentos</b>		<b>Total descontos</b>
1.500,00		2.495,20		2.936,10		294,10
<b>Sal.Contr.INSS</b>		<b>Base FGTS</b>		<b>Base IRRF</b>		<b>Valor Líquido</b> ➔
2.495,20		2.495,20				<b>2.642,00</b>

Cód. Nome do Funcionário 01300 MARIA APARECIDA SOUZA TORRES		CBO Local 5162-10 00026 RT		Matrícula: 0547601300		
CPF: 292.382.968-98				<b>Cargo:1778 Cuidador(a)</b>		
Funcionário desde: 10/08/2021		<b>Afast desde:</b> 11/10/2024 / 2-Doença				

Cód. Nome do Funcionário 01305 MARIA DA PAIXAO SANTOS		CBO Local 5162-10 00026 RT		Matrícula: 0547601305		
CPF: 180.190.688-21				<b>Cargo:1778 Cuidador(a)</b>		
Funcionário desde: 10/08/2021						
Cód.	Descrição	Quant/ %	Referência	Vr.Unit./Base	Vencimentos	Descontos



# FOLHA DE PAGAMENTO ANALÍTICA

05476 BIOGESP - ASS GESTÃO EXEC SERVS PUB SC  
26.702.577/0001-39  
Rua Cardeal Arcoverde, 1641 sl 93/94



São Paulo SP 05407-002  
Fone: (11)3030-1833  
Fax:

**Mensal 12/2024**

0001	Salario do mês	1,00	Mês	1.500,00	1.500,00	
0701	Adicional Cesta Básica		s/valor fixo		200,00	
0901	Adicional Insalubridade	20,00	s/sal. mínimo	1.412,00	282,40	
1001	Adicional Noturno	180,00	40.00%(hN=60:00)	9,90	712,80	
4348	Credito Vale Transporte	13,00	Janeiro/2025	9,70	126,10	
6103	Adiant.Arredond.liq.per.				0,24	
7502	Arredondamento per.anter.					0,16
8101	Vale Transporte	6,00		1.500,00		90,00
9101	INSS s/ Salários	9,00	base INSS	2.495,20		203,38
<b>Salário Base</b>					<b>Total vencimentos</b>	<b>Total descontos</b>
1.500,00					2.821,54	293,54
<b>Sal.Contr.INSS</b>					<b>Valor Líquido</b> ➡	
2.495,20					<b>2.528,00</b>	
<b>Base FGTS</b>						
2.495,20						
<b>FGTS Mês</b>						
199,61						
<b>Contrib.Social</b>						
<b>Base IRRF</b>						

Cód. Nome do Funcionário  
01307 MARIA DAS NEVES FERREIRA DOS SANTOS SILVA  
CPF: 953.814.735-91  
Funcionário desde: 10/08/2021

CBO Local  
5162-10 00026 RT  
Matrícula: 0547601307  
**Cargo:1778 Cuidador(a)**

Cód.	Descrição	Quant/ %	Referência	Vr.Unit./Base	Vencimentos	Descontos
0001	Salario do mês	1,00	Mês	1.500,00	1.500,00	
0701	Adicional Cesta Básica		s/valor fixo		200,00	
0901	Adicional Insalubridade	20,00	s/sal. mínimo	1.412,00	282,40	
4348	Credito Vale Transporte	14,00	Janeiro/2025	9,70	135,80	
6103	Adiant.Arredond.liq.per.				0,63	
7502	Arredondamento per.anter.					0,60
8101	Vale Transporte	6,00		1.500,00		90,00
9101	INSS s/ Salários	9,00	base INSS	1.782,40		139,23
<b>Salário Base</b>					<b>Total vencimentos</b>	<b>Total descontos</b>
1.500,00					2.118,83	229,83
<b>Sal.Contr.INSS</b>					<b>Valor Líquido</b> ➡	
1.782,40					<b>1.889,00</b>	
<b>Base FGTS</b>						
1.782,40						
<b>FGTS Mês</b>						
142,59						
<b>Contrib.Social</b>						
<b>Base IRRF</b>						

Cód. Nome do Funcionário  
01309 MARIA DO SOCORRO DA SILVA NUNES  
CPF: 262.752.828-94  
Funcionário desde: 10/08/2021

CBO Local  
5162-10 00026 RT  
Matrícula: 0547601309  
**Cargo:1778 Cuidador(a)**

Cód.	Descrição	Quant/ %	Referência	Vr.Unit./Base	Vencimentos	Descontos
0001	Salario do mês	1,00	Mês	1.500,00	1.500,00	
0701	Adicional Cesta Básica		s/valor fixo		200,00	
0901	Adicional Insalubridade	20,00	s/sal. mínimo	1.412,00	282,40	
1001	Adicional Noturno	180,00	40.00%(hN=60:00)	9,90	712,80	
4348	Credito Vale Transporte	14,00	Janeiro/2025	9,70	135,80	
6103	Adiant.Arredond.liq.per.				0,94	
7502	Arredondamento per.anter.					0,56
8101	Vale Transporte	6,00		1.500,00		90,00
9101	INSS s/ Salários	9,00	base INSS	2.495,20		203,38
<b>Salário Base</b>					<b>Total vencimentos</b>	<b>Total descontos</b>
1.500,00					2.831,94	293,94
<b>Sal.Contr.INSS</b>					<b>Valor Líquido</b> ➡	
2.495,20					<b>2.538,00</b>	
<b>Base FGTS</b>						
2.495,20						
<b>FGTS Mês</b>						
199,61						
<b>Contrib.Social</b>						
<b>Base IRRF</b>						

## FOLHA DE PAGAMENTO ANALÍTICA

05476 BIOGESP - ASS GESTÃO EXEC SERVS PUB SC  
26.702.577/0001-39  
Rua Cardeal Arcoverde, 1641 sl 93/94



São Paulo SP 05407-002  
Fone: (11)3030-1833  
Fax:

**Mensal 12/2024**

Cód. Nome do Funcionário 01448 MARIA EDNA SOUZA DE FRANCA		CBO Local 5162-10 00026 RT		Matrícula: 0547601448		
CPF: 078.410.328-38		<b>Cargo:1778 Cuidador(a)</b>				
Funcionário desde: 10/11/2022						
Cód.	Descrição	Quant/ %	Referência	Vr.Unit./Base	Vencimentos	Descontos
0001	Salário do mês	1,00	Mês	1.500,00	1.500,00	
0701	Adicional Cesta Básica		s/valor fixo		200,00	
0901	Adicional Insalubridade	20,00	s/sal. mínimo	1.412,00	282,40	
4348	Credito Vale Transporte	13,00	Janeiro/2025	9,70	126,10	
6103	Adiant.Arredond.liq.per.				0,43	
8101	Vale Transporte	6,00		1.500,00		90,00
8115	VT não utilizado					9,70
9101	INSS s/ Salários	9,00	base INSS	1.782,40		139,23
<b>Salário Base</b>		<b>Sal.Contr.INSS</b>	<b>Base FGTS</b>	<b>FGTS Mês</b>	<b>Contrib.Social</b>	<b>Base IRRF</b>
1.500,00		1.782,40	1.782,40	142,59		
					<b>Total vencimentos</b>	<b>Total descontos</b>
					2.108,93	238,93
					<b>Valor Líquido</b> ➡	<b>1.870,00</b>

Cód. Nome do Funcionário 01320 MARIA ESTELA DA CRUZ BERBER		CBO Local 5162-10 00026 RT		Matrícula: 0547601320		
CPF: 060.929.048-70		<b>Cargo:1778 Cuidador(a)</b>				
Funcionário desde: 10/08/2021						
Cód.	Descrição	Quant/ %	Referência	Vr.Unit./Base	Vencimentos	Descontos
0001	Salário do mês	1,00	Mês	1.500,00	1.500,00	
0701	Adicional Cesta Básica		s/valor fixo		200,00	
0901	Adicional Insalubridade	20,00	s/sal. mínimo	1.412,00	282,40	
1001	Adicional Noturno	180,00	40.00%(hN=60:00)	9,90	712,80	
4348	Credito Vale Transporte	13,00	Janeiro/2025	9,70	126,10	
6103	Adiant.Arredond.liq.per.				0,57	
7502	Arredondamento per.anter.					0,49
8101	Vale Transporte	6,00		1.500,00		90,00
9101	INSS s/ Salários	9,00	base INSS	2.495,20		203,38
<b>Salário Base</b>		<b>Sal.Contr.INSS</b>	<b>Base FGTS</b>	<b>FGTS Mês</b>	<b>Contrib.Social</b>	<b>Base IRRF</b>
1.500,00		2.495,20	2.495,20	199,61		
					<b>Total vencimentos</b>	<b>Total descontos</b>
					2.821,87	293,87
					<b>Valor Líquido</b> ➡	<b>2.528,00</b>

Cód. Nome do Funcionário 01322 MARIA EUNICE DA SILVA RIBEIRO		CBO Local 5162-10 00026 RT		Matrícula: 0547601322		
CPF: 187.546.388-79		<b>Cargo:1778 Cuidador(a)</b>				
Funcionário desde: 10/08/2021						
Cód.	Descrição	Quant/ %	Referência	Vr.Unit./Base	Vencimentos	Descontos
0001	Salário do mês	1,00	Mês	1.500,00	1.500,00	
0701	Adicional Cesta Básica		s/valor fixo		200,00	
0901	Adicional Insalubridade	20,00	s/sal. mínimo	1.412,00	282,40	
1001	Adicional Noturno	180,00	40.00%(hN=60:00)	9,90	712,80	
4348	Credito Vale Transporte	13,00	Janeiro/2025	9,70	126,10	
6103	Adiant.Arredond.liq.per.				0,80	
7502	Arredondamento per.anter.					0,72
8101	Vale Transporte	6,00		1.500,00		90,00
9101	INSS s/ Salários	9,00	base INSS	2.495,20		203,38



# FOLHA DE PAGAMENTO ANALÍTICA

05476 BIOGESP - ASS GESTÃO EXEC SERVS PUB SC  
26.702.577/0001-39  
Rua Cardeal Arcoverde, 1641 sl 93/94



São Paulo SP 05407-002  
Fone: (11)3030-1833  
Fax:

**Mensal 12/2024**

<b>Salário Base</b>	<b>Sal.Contr.INSS</b>	<b>Base FGTS</b>	<b>FGTS Mês</b>	<b>Contrib.Social</b>	<b>Base IRRF</b>	<b>Total vencimentos</b>	<b>Total descontos</b>
1.500,00	2.495,20	2.495,20	199,61			2.822,10	294,10
						<b>Valor Líquido</b> ➡➡	<b>2.528,00</b>

Cód. Nome do Funcionário  
01328 MARIA HELENA PONTES DOS SANTOS  
CPF: 612.134.207-25  
Funcionário desde: 10/08/2021

CBO Local  
5162-10 00026 RT  
Matrícula: 0547601328

**Cargo:1778 Cuidador(a)**

Cód.	Descrição	Quant/ %	Referência	Vr.Unit./Base	Vencimentos	Descontos
0001	Salario do mês	1,00	Mês	1.500,00	1.500,00	
0701	Adicional Cesta Básica		s/valor fixo		200,00	
0901	Adicional Insalubridade	20,00	s/sal. mínimo	1.412,00	282,40	
1001	Adicional Noturno	180,00	40.00%(hN=60:00)	9,90	712,80	
4348	Credito Vale Transporte	14,00	Janeiro/2025	9,70	135,80	
6103	Adiant.Arredond.liq.per.				0,90	
7502	Arredondamento per.anter.					0,52
8101	Vale Transporte	6,00		1.500,00		90,00
9101	INSS s/ Salários	9,00	base INSS	2.495,20		203,38

<b>Salário Base</b>	<b>Sal.Contr.INSS</b>	<b>Base FGTS</b>	<b>FGTS Mês</b>	<b>Contrib.Social</b>	<b>Base IRRF</b>	<b>Total vencimentos</b>	<b>Total descontos</b>
1.500,00	2.495,20	2.495,20	199,61			2.831,90	293,90
						<b>Valor Líquido</b> ➡➡	<b>2.538,00</b>

Cód. Nome do Funcionário  
01332 MARIA IRACILDA BERNARDO CANDIDO  
CPF: 140.047.818-92  
Funcionário desde: 10/08/2021

CBO Local  
5162-10 00026 RT  
Matrícula: 0547601332

**Cargo:1778 Cuidador(a)**

Cód.	Descrição	Quant/ %	Referência	Vr.Unit./Base	Vencimentos	Descontos
0001	Salario do mês	1,00	Mês	1.500,00	1.500,00	
0701	Adicional Cesta Básica		s/valor fixo		200,00	
0901	Adicional Insalubridade	20,00	s/sal. mínimo	1.412,00	282,40	
1001	Adicional Noturno	180,00	40.00%(hN=60:00)	9,90	712,80	
4348	Credito Vale Transporte	13,00	Janeiro/2025	18,50	240,50	
6103	Adiant.Arredond.liq.per.				0,15	
7502	Arredondamento per.anter.					0,47
8101	Vale Transporte	6,00		1.500,00		90,00
9101	INSS s/ Salários	9,00	base INSS	2.495,20		203,38

<b>Salário Base</b>	<b>Sal.Contr.INSS</b>	<b>Base FGTS</b>	<b>FGTS Mês</b>	<b>Contrib.Social</b>	<b>Base IRRF</b>	<b>Total vencimentos</b>	<b>Total descontos</b>
1.500,00	2.495,20	2.495,20	199,61			2.935,85	293,85
						<b>Valor Líquido</b> ➡➡	<b>2.642,00</b>

Cód. Nome do Funcionário  
01693 MARIA NILDA DE SOUSA  
CPF: 180.291.428-54  
Funcionário desde: 07/05/2023

CBO Local  
5162-10 00026 RT  
Matrícula: 0547601693

**Cargo:1778 Cuidador(a)**

Cód.	Descrição	Quant/ %	Referência	Vr.Unit./Base	Vencimentos	Descontos
0001	Salario do mês	1,00	Mês	1.500,00	1.500,00	
0701	Adicional Cesta Básica		s/valor fixo		200,00	
0901	Adicional Insalubridade	20,00	s/sal. mínimo	1.412,00	282,40	
4348	Credito Vale Transporte	14,00	Janeiro/2025	23,20	324,80	
6103	Adiant.Arredond.liq.per.				0,86	





# FOLHA DE PAGAMENTO ANALÍTICA

05476 BIOGESP - ASS GESTÃO EXEC SERVS PUB SC  
26.702.577/0001-39  
Rua Cardeal Arcoverde, 1641 sl 93/94



São Paulo SP 05407-002  
Fone: (11)3030-1833  
Fax:

**Mensal 12/2024**

4348	Credito Vale Transporte	22,00	Janeiro/2025	23,20	510,40	
6103	Adiant.Arredond.liq.per.				0,68	
7502	Arredondamento per.anter.					0,25
8101	Vale Transporte	6,00		2.300,00		138,00
9101	INSS s/ Salários	9,00	base INSS	2.582,40		211,23
<b>Salário Base</b>					<b>Total vencimentos</b>	<b>Total descontos</b>
2.300,00					3.293,48	349,48
<b>Sal.Contr.INSS</b>					<b>Valor Líquido</b>	<b>2.944,00</b>
2.582,40						
<b>Base FGTS</b>						
2.582,40						
<b>FGTS Mês</b>						
206,59						
<b>Contrib.Social</b>						
<b>Base IRRF</b>						

Cód. Nome do Funcionário 01317 MEIRE APARECIDA DE OLIVEIRA			CBO Local 5162-10 00026 RT			
CPF: 371.869.188-40			Matrícula: 0547601317			
Funcionário desde: 10/08/2021			<b>Cargo:1778 Cuidador(a)</b>			
Cód.	Descrição	Quant/ %	Referência	Vr.Unit./Base	Vencimentos	Descontos
0001	Salario do mês	1,00	Mês	1.500,00	1.500,00	
0701	Adicional Cesta Básica		s/valor fixo		200,00	
0901	Adicional Insalubridade	20,00	s/sal. mínimo	1.412,00	282,40	
1001	Adicional Noturno	180,00	40.00%(hN=60:00)	9,90	712,80	
4348	Credito Vale Transporte	14,00	Janeiro/2025	9,70	135,80	
6103	Adiant.Arredond.liq.per.				0,42	
7502	Arredondamento per.anter.					0,04
8101	Vale Transporte	6,00		1.500,00		90,00
9101	INSS s/ Salários	9,00	base INSS	2.495,20		203,38
<b>Salário Base</b>					<b>Total vencimentos</b>	<b>Total descontos</b>
1.500,00					2.831,42	293,42
<b>Sal.Contr.INSS</b>					<b>Valor Líquido</b>	<b>2.538,00</b>
2.495,20						
<b>Base FGTS</b>						
2.495,20						
<b>FGTS Mês</b>						
199,61						
<b>Contrib.Social</b>						
<b>Base IRRF</b>						

Cód. Nome do Funcionário 01831 NATALIA IRIS VOGA COSTA			CBO Local 5162-10 00026 RT			
CPF: 373.309.398-46			Matrícula: 0547601831			
Funcionário desde: 01/08/2023			<b>Cargo:1778 Cuidador(a)</b>			
Cód.	Descrição	Quant/ %	Referência	Vr.Unit./Base	Vencimentos	Descontos
0001	Salario do mês	1,00	Mês	1.500,00	1.500,00	
0701	Adicional Cesta Básica		s/valor fixo		200,00	
0901	Adicional Insalubridade	20,00	s/sal. mínimo	1.412,00	282,40	
2401	Salario Familia	1,00	dependente	62,04	62,04	
4348	Credito Vale Transporte	14,00	Janeiro/2025	18,50	259,00	
6103	Adiant.Arredond.liq.per.				0,90	
7502	Arredondamento per.anter.					0,11
8101	Vale Transporte	6,00		1.500,00		90,00
9101	INSS s/ Salários	9,00	base INSS	1.782,40		139,23
<b>Salário Base</b>					<b>Total vencimentos</b>	<b>Total descontos</b>
1.500,00					2.304,34	229,34
<b>Sal.Contr.INSS</b>					<b>Valor Líquido</b>	<b>2.075,00</b>
1.782,40						
<b>Base FGTS</b>						
1.782,40						
<b>FGTS Mês</b>						
142,59						
<b>Contrib.Social</b>						
<b>Base IRRF</b>						

Cód. Nome do Funcionário 01318 NOEMI FONSECA DA SILVA			CBO Local 5162-10 00026 RT			
CPF: 232.501.328-61			Matrícula: 0547601318			
Funcionário desde: 10/08/2021			<b>Cargo:1778 Cuidador(a)</b>			
Cód.	Descrição	Quant/ %	Referência	Vr.Unit./Base	Vencimentos	Descontos

# FOLHA DE PAGAMENTO ANALÍTICA

05476 BIOGESP - ASS GESTÃO EXEC SERVS PUB SC  
26.702.577/0001-39  
Rua Cardeal Arcoverde, 1641 sl 93/94



São Paulo SP 05407-002  
Fone: (11)3030-1833  
Fax:

**Mensal 12/2024**

0001	Salario do mês	1,00	Mês	1.500,00	1.500,00	
0701	Adicional Cesta Básica		s/valor fixo		200,00	
0901	Adicional Insalubridade	20,00	s/sal. mínimo	1.412,00	282,40	
1001	Adicional Noturno	180,00	40.00%(hN=60:00)	9,90	712,80	
4348	Credito Vale Transporte	13,00	Janeiro/2025	27,30	354,90	
6103	Adiant.Arredond.liq.per.				0,65	
7502	Arredondamento per.anter.					0,37
8101	Vale Transporte	6,00		1.500,00		90,00
9101	INSS s/ Salários	9,00	base INSS	2.495,20		203,38
<b>Salário Base</b>				<b>Sal.Contr.INSS</b>	<b>Base FGTS</b>	<b>FGTS Mês</b>
1.500,00				2.495,20	2.495,20	199,61
<b>Contrib.Social</b>				<b>Base IRRF</b>	<b>Total vencimentos</b>	<b>Total descontos</b>
					3.050,75	293,75
<b>Valor Líquido</b>					<b>2.757,00</b>	

Cód. Nome do Funcionário 01331 PAMELA RODRIGUES DO NASCIMENTO SANTOS CPF: 382.075.788-07 Funcionário desde: 10/08/2021			CBO Local 3222-05 00026 RT Matrícula: 0547601331 <b>Cargo:1273 Técnico de Enfermagem</b>			
Cód.	Descrição	Quant/ %	Referência	Vr.Unit./Base	Vencimentos	Descontos
0001	Salario do mês	1,00	Mês	2.300,00	2.300,00	
0701	Adicional Cesta Básica		s/valor fixo		200,00	
0901	Adicional Insalubridade	20,00	s/sal. mínimo	1.412,00	282,40	
4348	Credito Vale Transporte	22,00	Janeiro/2025	9,70	213,40	
6103	Adiant.Arredond.liq.per.				0,19	
7502	Arredondamento per.anter.					0,76
8101	Vale Transporte	6,00		2.300,00		138,00
9101	INSS s/ Salários	9,00	base INSS	2.582,40		211,23
<b>Salário Base</b>				<b>Sal.Contr.INSS</b>	<b>Base FGTS</b>	<b>FGTS Mês</b>
2.300,00				2.582,40	2.582,40	206,59
<b>Contrib.Social</b>				<b>Base IRRF</b>	<b>Total vencimentos</b>	<b>Total descontos</b>
					2.995,99	349,99
<b>Valor Líquido</b>					<b>2.646,00</b>	

Cód. Nome do Funcionário 02071 PIERA CRISTINE APARECIDA VERNI DA CRUZ CPF: 425.937.658-60 Funcionário desde: 06/06/2024			CBO Local 5162-10 00026 RT Matrícula: 0547602071 <b>Cargo:1778 Cuidador(a)</b>			
Cód.	Descrição	Quant/ %	Referência	Vr.Unit./Base	Vencimentos	Descontos
0001	Salario do mês	1,00	Mês	1.500,00	1.500,00	
0701	Adicional Cesta Básica		s/valor fixo		200,00	
0901	Adicional Insalubridade	20,00	s/sal. mínimo	1.412,00	282,40	
2401	Salario Familia	2,00	dependentes	62,04	124,08	
6103	Adiant.Arredond.liq.per.				0,07	
7502	Arredondamento per.anter.					0,32
9101	INSS s/ Salários	9,00	base INSS	1.782,40		139,23
<b>Salário Base</b>				<b>Sal.Contr.INSS</b>	<b>Base FGTS</b>	<b>FGTS Mês</b>
1.500,00				1.782,40	1.782,40	142,59
<b>Contrib.Social</b>				<b>Base IRRF</b>	<b>Total vencimentos</b>	<b>Total descontos</b>
					2.106,55	139,55
<b>Valor Líquido</b>					<b>1.967,00</b>	



# FOLHA DE PAGAMENTO ANALÍTICA

05476 BIOGESP - ASS GESTÃO EXEC SERVS PUB SC  
26.702.577/0001-39  
Rua Cardeal Arcoverde, 1641 sl 93/94



São Paulo SP 05407-002  
Fone: (11)3030-1833  
Fax:

**Mensal 12/2024**

Cód. Nome do Funcionário 01431 PRISCILA ALMEIDA BARROS DA SILVA		CBO Local 5162-10 00026 RT		Matrícula: 0547601431		
CPF: 282.838.048-39		<b>Cargo:1778 Cuidador(a)</b>				
Funcionário desde: 10/11/2022						
Cód.	Descrição	Quant/ %	Referência	Vr.Unit./Base	Vencimentos	Descontos
0001	Salário do mês	1,00	Mês	1.500,00	1.500,00	
0701	Adicional Cesta Básica		s/valor fixo		200,00	
0901	Adicional Insalubridade	20,00	s/sal. mínimo	1.412,00	282,40	
2401	Salario Familia	2,00	dependentes	62,04	124,08	
4348	Credito Vale Transporte	13,00	Janeiro/2025	28,10	365,30	
6103	Adiant.Arredond.liq.per.				0,40	
7502	Arredondamento per.anter.					0,95
8101	Vale Transporte	6,00		1.500,00		90,00
9101	INSS s/ Salários	9,00	base INSS	1.782,40		139,23
<b>Salário Base</b>				<b>Total vencimentos</b>		<b>Total descontos</b>
1.500,00		1.782,40		2.472,18		230,18
<b>Sal.Contr.INSS</b>		<b>Base FGTS</b>		<b>Base IRRF</b>		
1.782,40		1.782,40		142,59		
					<b>Valor Líquido</b> ➡	
					<b>2.242,00</b>	

Cód. Nome do Funcionário 01374 ROSA DIVINA PEREIRA		CBO Local 5162-10 00026 RT		Matrícula: 0547601374		
CPF: 036.484.768-90		<b>Cargo:1778 Cuidador(a)</b>				
Funcionário desde: 10/08/2021						
Cód.	Descrição	Quant/ %	Referência	Vr.Unit./Base	Vencimentos	Descontos
0001	Salário do mês	1,00	Mês	1.500,00	1.500,00	
0701	Adicional Cesta Básica		s/valor fixo		200,00	
0901	Adicional Insalubridade	20,00	s/sal. mínimo	1.412,00	282,40	
1001	Adicional Noturno	180,00	40.00%(hN=60:00)	9,90	712,80	
4348	Credito Vale Transporte	3,00	Janeiro/2025	9,70	29,10	
6103	Adiant.Arredond.liq.per.				0,09	
7502	Arredondamento per.anter.					0,91
8101	Vale Transporte	6,00		1.500,00		29,10
9101	INSS s/ Salários	9,00	base INSS	2.495,20		203,38
<b>Salário Base</b>				<b>Total vencimentos</b>		<b>Total descontos</b>
1.500,00		2.495,20		2.724,39		233,39
<b>Sal.Contr.INSS</b>		<b>Base FGTS</b>		<b>Base IRRF</b>		
2.495,20		2.495,20		199,61		
					<b>Valor Líquido</b> ➡	
					<b>2.491,00</b>	

Cód. Nome do Funcionário 01376 ROSALINA APARECIDA CARDOSO		CBO Local 5162-10 00026 RT		Matrícula: 0547601376		
CPF: 006.827.188-31		<b>Cargo:1778 Cuidador(a)</b>				
Funcionário desde: 10/08/2021						
Cód.	Descrição	Quant/ %	Referência	Vr.Unit./Base	Vencimentos	Descontos
0001	Salario do mês	1,00	Mês	1.500,00	1.500,00	
0701	Adicional Cesta Básica		s/valor fixo		200,00	
0901	Adicional Insalubridade	20,00	s/sal. mínimo	1.412,00	282,40	
1001	Adicional Noturno	180,00	40.00%(hN=60:00)	9,90	712,80	
4348	Credito Vale Transporte	13,00	Janeiro/2025	13,50	175,50	
6103	Adiant.Arredond.liq.per.				0,97	
7502	Arredondamento per.anter.					0,29
8101	Vale Transporte	6,00		1.500,00		90,00

# FOLHA DE PAGAMENTO ANALÍTICA

05476 BIOGESP - ASS GESTÃO EXEC SERVS PUB SC  
26.702.577/0001-39  
Rua Cardeal Arcoverde, 1641 sl 93/94



São Paulo SP 05407-002  
Fone: (11)3030-1833  
Fax:

**Mensal 12/2024**

9101	INSS s/ Salários	9,00	base INSS	2.495,20	203,38	
<b>Salário Base</b>	<b>Sal.Contr.INSS</b>	<b>Base FGTS</b>	<b>FGTS Mês</b>	<b>Contrib.Social</b>	<b>Base IRRF</b>	
1.500,00	2.495,20	2.495,20	199,61			
					<b>Total vencimentos</b>	<b>Total descontos</b>
					2.871,67	293,67
					<b>Valor Líquido</b> ➡	<b>2.578,00</b>

Cód. Nome do Funcionário 01378 ROSELI MAIA CPF: 022.454.558-27 Funcionário desde: 10/08/2021				CBO Local 5162-10 00026 RT Matrícula: 0547601378 <b>Cargo:1778 Cuidador(a)</b>		
Cód.	Descrição	Quant/ %	Referência	Vr.Unit./Base	Vencimentos	Descontos
0001	Salario do mês	1,00	Mês	1.500,00	1.500,00	
0701	Adicional Cesta Básica		s/valor fixo		200,00	
0901	Adicional Insalubridade	20,00	s/sal. mínimo	1.412,00	282,40	
1001	Adicional Noturno	180,00	40.00%(hN=60:00)	9,90	712,80	
6103	Adiant.Arredond.liq.per.				0,06	
7502	Arredondamento per.anter.					0,88
9101	INSS s/ Salários	9,00	base INSS	2.495,20		203,38
<b>Salário Base</b>	<b>Sal.Contr.INSS</b>	<b>Base FGTS</b>	<b>FGTS Mês</b>	<b>Contrib.Social</b>	<b>Base IRRF</b>	<b>Total descontos</b>
1.500,00	2.495,20	2.495,20	199,61			204,26
					<b>Total vencimentos</b>	<b>Total descontos</b>
					2.695,26	204,26
					<b>Valor Líquido</b> ➡	<b>2.491,00</b>

Cód. Nome do Funcionário 01381 ROSEMEIRE APARECIDA ROSA CPF: 072.553.178-98 Funcionário desde: 10/08/2021				CBO Local 5162-10 00026 RT Matrícula: 0547601381 <b>Cargo:1778 Cuidador(a)</b>		
Cód.	Descrição	Quant/ %	Referência	Vr.Unit./Base	Vencimentos	Descontos
0001	Salario do mês	1,00	Mês	1.500,00	1.500,00	
0701	Adicional Cesta Básica		s/valor fixo		200,00	
0901	Adicional Insalubridade	20,00	s/sal. mínimo	1.412,00	282,40	
1001	Adicional Noturno	180,00	40.00%(hN=60:00)	9,90	712,80	
4348	Credito Vale Transporte	14,00	Janeiro/2025	11,80	165,20	
6103	Adiant.Arredond.liq.per.				0,52	
7502	Arredondamento per.anter.					0,54
8101	Vale Transporte	6,00		1.500,00		90,00
9101	INSS s/ Salários	9,00	base INSS	2.495,20		203,38
<b>Salário Base</b>	<b>Sal.Contr.INSS</b>	<b>Base FGTS</b>	<b>FGTS Mês</b>	<b>Contrib.Social</b>	<b>Base IRRF</b>	<b>Total descontos</b>
1.500,00	2.495,20	2.495,20	199,61			293,92
					<b>Total vencimentos</b>	<b>Total descontos</b>
					2.860,92	293,92
					<b>Valor Líquido</b> ➡	<b>2.567,00</b>

Cód. Nome do Funcionário 01626 ROSEMEIRE TEIXEIRA ADRIANO DE JESUS CPF: 328.260.718-07 Funcionário desde: 14/03/2023				CBO Local 5162-10 00026 RT Matrícula: 0547601626 <b>Cargo:1778 Cuidador(a)</b>		
Cód.	Descrição	Quant/ %	Referência	Vr.Unit./Base	Vencimentos	Descontos
0001	Salario do mês	1,00	Mês	1.500,00	1.500,00	
0701	Adicional Cesta Básica		s/valor fixo		200,00	
0901	Adicional Insalubridade	20,00	s/sal. mínimo	1.412,00	282,40	
4348	Credito Vale Transporte	13,00	Janeiro/2025	28,10	365,30	
6103	Adiant.Arredond.liq.per.				0,50	
7502	Arredondamento per.anter.					0,97



**FOLHA DE PAGAMENTO ANALÍTICA**

05476 BIOGESP - ASS GESTÃO EXEC SERVS PUB SC  
26.702.577/0001-39  
Rua Cardeal Arcoverde, 1641 sl 93/94



São Paulo SP 05407-002  
Fone: (11)3030-1833  
Fax:

**Mensal 12/2024**

8101	Vale Transporte	6,00		1.500,00		90,00	
9101	INSS s/ Salários	9,00	base INSS	1.782,40		139,23	
<b>Salário Base</b>	<b>Sal.Contr.INSS</b>	<b>Base FGTS</b>	<b>FGTS Mês</b>	<b>Contrib.Social</b>	<b>Base IRRF</b>	<b>Total vencimentos</b>	<b>Total descontos</b>
1.500,00	1.782,40	1.782,40	142,59			2.348,20	230,20
						<b>Valor Líquido</b>	<b>2.118,00</b>

Cód. Nome do Funcionário  
01385 SAMARA DAIANA DE SOUZA SIQUEIRA  
CPF: 473.430.248-09  
Funcionário desde: 10/08/2021

CBO Local  
5162-10 00026 RT  
Matrícula: 0547601385

**Cargo:1778 Cuidador(a)**

Cód.	Descrição	Quant/ %	Referência	Vr.Unit./Base	Vencimentos	Descontos	
0001	Salario do mês	1,00	Mês	1.500,00	1.500,00		
0701	Adicional Cesta Básica		s/valor fixo		200,00		
0901	Adicional Insalubridade	20,00	s/sal. mínimo	1.412,00	282,40		
2401	Salario Familia	3,00	dependentes	62,04	186,12		
2701	Auxílio Creche		s/valor fixo		612,76		
4348	Credito Vale Transporte	3,00	Janeiro/2025	19,40	58,20		
6103	Adiant.Arredond.liq.per.				0,35		
7502	Arredondamento per.anter.					0,40	
8101	Vale Transporte	6,00		1.500,00		58,20	
9101	INSS s/ Salários	9,00	base INSS	1.782,40		139,23	
<b>Salário Base</b>	<b>Sal.Contr.INSS</b>	<b>Base FGTS</b>	<b>FGTS Mês</b>	<b>Contrib.Social</b>	<b>Base IRRF</b>	<b>Total vencimentos</b>	<b>Total descontos</b>
1.500,00	1.782,40	1.782,40	142,59			2.839,83	197,83
						<b>Valor Líquido</b>	<b>2.642,00</b>

Cód. Nome do Funcionário  
01349 SHEILA WOLF GOMES  
CPF: 192.244.068-07  
Funcionário desde: 10/08/2021

CBO Local  
5162-10 00026 RT  
Matrícula: 0547601349

**Cargo:1778 Cuidador(a)**

Cód.	Descrição	Quant/ %	Referência	Vr.Unit./Base	Vencimentos	Descontos	
0001	Salario do mês	1,00	Mês	1.500,00	1.500,00		
0701	Adicional Cesta Básica		s/valor fixo		200,00		
0901	Adicional Insalubridade	20,00	s/sal. mínimo	1.412,00	282,40		
1001	Adicional Noturno	180,00	40.00%(hN=60:00)	9,90	712,80		
4348	Credito Vale Transporte	2,00	Janeiro/2025	9,70	19,40		
6103	Adiant.Arredond.liq.per.				0,23		
7502	Arredondamento per.anter.					0,05	
8101	Vale Transporte	6,00		1.500,00		19,40	
9101	INSS s/ Salários	9,00	base INSS	2.495,20		203,38	
<b>Salário Base</b>	<b>Sal.Contr.INSS</b>	<b>Base FGTS</b>	<b>FGTS Mês</b>	<b>Contrib.Social</b>	<b>Base IRRF</b>	<b>Total vencimentos</b>	<b>Total descontos</b>
1.500,00	2.495,20	2.495,20	199,61			2.714,83	222,83
						<b>Valor Líquido</b>	<b>2.492,00</b>

Cód. Nome do Funcionário  
01370 SIMONE MORAIS RODRIGUES  
CPF: 280.414.318-01  
Funcionário desde: 10/08/2021

CBO Local  
5162-10 00026 RT  
Matrícula: 0547601370

**Cargo:1778 Cuidador(a)**

Cód.	Descrição	Quant/ %	Referência	Vr.Unit./Base	Vencimentos	Descontos
0001	Salario do mês	1,00	Mês	1.500,00	1.500,00	
0701	Adicional Cesta Básica		s/valor fixo		200,00	

# FOLHA DE PAGAMENTO ANALÍTICA

05476 BIOGESP - ASS GESTÃO EXEC SERVS PUB SC  
26.702.577/0001-39  
Rua Cardeal Arcoverde, 1641 sl 93/94



São Paulo SP 05407-002  
Fone: (11)3030-1833  
Fax:

**Mensal 12/2024**

0901	Adicional Insalubridade	20,00	s/sal. mínimo	1.412,00	282,40	
1001	Adicional Noturno	180,00	40.00%(hN=60:00)	9,90	712,80	
4348	Credito Vale Transporte	13,00	Janeiro/2025	19,70	256,10	
6103	Adiant.Arredond.liq.per.				0,08	
8101	Vale Transporte	6,00		1.500,00		90,00
9101	INSS s/ Salários	9,00	base INSS	2.495,20		203,38
<b>Salário Base</b>				<b>Sal.Contr.INSS</b>	<b>Base FGTS</b>	<b>FGTS Mês</b>
1.500,00				2.495,20	2.495,20	199,61
<b>Contrib.Social</b>				<b>Base IRRF</b>	<b>Total vencimentos</b>	<b>Total descontos</b>
					2.951,38	293,38
<b>Valor Líquido</b>					<b>2.658,00</b>	

Cód. Nome do Funcionário		CBO Local				
01350 STEPHANIE DE CASTRO DOMINGUES		5162-10 00026 RT				
CPF: 450.206.088-74		Matrícula: 0547601350				
Funcionário desde: 09/11/2021		<b>Cargo:1778 Cuidador(a)</b>				
Cód.	Descrição	Quant/ %	Referência	Vr.Unit./Base	Vencimentos	Descontos
0001	Salario do mês	1,00	Mês	1.500,00	1.500,00	
0701	Adicional Cesta Básica		s/valor fixo		200,00	
0901	Adicional Insalubridade	20,00	s/sal. mínimo	1.412,00	282,40	
2401	Salario Familia	1,00	dependente	62,04	62,04	
2701	Auxílio Creche		s/valor fixo		306,38	
4348	Credito Vale Transporte	14,00	Janeiro/2025	9,70	135,80	
6103	Adiant.Arredond.liq.per.				0,33	
7502	Arredondamento per.anter.					0,72
8101	Vale Transporte	6,00		1.500,00		90,00
9101	INSS s/ Salários	9,00	base INSS	1.782,40		139,23
<b>Salário Base</b>				<b>Sal.Contr.INSS</b>	<b>Base FGTS</b>	<b>FGTS Mês</b>
1.500,00				1.782,40	1.782,40	142,59
<b>Contrib.Social</b>				<b>Base IRRF</b>	<b>Total vencimentos</b>	<b>Total descontos</b>
					2.486,95	229,95
<b>Valor Líquido</b>					<b>2.257,00</b>	

Cód. Nome do Funcionário		CBO Local				
01351 SUELI DORNELAS DE LIMA		5162-10 00026 RT				
CPF: 192.770.078-77		Matrícula: 0547601351				
Funcionário desde: 10/08/2021		<b>Cargo:1778 Cuidador(a)</b>				
Cód.	Descrição	Quant/ %	Referência	Vr.Unit./Base	Vencimentos	Descontos
0001	Salario do mês	1,00	Mês	1.500,00	1.500,00	
0701	Adicional Cesta Básica		s/valor fixo		200,00	
0901	Adicional Insalubridade	20,00	s/sal. mínimo	1.412,00	282,40	
4348	Credito Vale Transporte	13,00	Janeiro/2025	9,70	126,10	
6103	Adiant.Arredond.liq.per.				0,44	
7502	Arredondamento per.anter.					0,71
8101	Vale Transporte	6,00		1.500,00		90,00
9101	INSS s/ Salários	9,00	base INSS	1.782,40		139,23
<b>Salário Base</b>				<b>Sal.Contr.INSS</b>	<b>Base FGTS</b>	<b>FGTS Mês</b>
1.500,00				1.782,40	1.782,40	142,59
<b>Contrib.Social</b>				<b>Base IRRF</b>	<b>Total vencimentos</b>	<b>Total descontos</b>
					2.108,94	229,94
<b>Valor Líquido</b>					<b>1.879,00</b>	



# FOLHA DE PAGAMENTO ANALÍTICA

05476 BIOGESP - ASS GESTÃO EXEC SERVS PUB SC  
26.702.577/0001-39  
Rua Cardeal Arcoverde, 1641 sl 93/94



São Paulo SP 05407-002  
Fone: (11)3030-1833  
Fax:

**Mensal 12/2024**

Cód. Nome do Funcionário 01344 SUZI GOES CARLOS		CBO Local 5162-10 00026 RT		Matrícula: 0547601344		
CPF: 172.291.738-50		<b>Cargo:1778 Cuidador(a)</b>				
Funcionário desde: 10/08/2021						
Cód.	Descrição	Quant/ %	Referência	Vr.Unit./Base	Vencimentos	Descontos
0001	Salário do mês	1,00	Mês	1.500,00	1.500,00	
0701	Adicional Cesta Básica		s/valor fixo		200,00	
0901	Adicional Insalubridade	20,00	s/sal. mínimo	1.412,00	282,40	
1001	Adicional Noturno	180,00	40.00%(hN=60:00)	9,90	712,80	
4348	Credito Vale Transporte	14,00	Janeiro/2025	28,10	393,40	
6103	Adiant.Arredond.liq.per.				0,13	
7502	Arredondamento per.anter.					0,35
8101	Vale Transporte	6,00		1.500,00		90,00
9101	INSS s/ Salários	9,00	base INSS	2.495,20		203,38
<b>Salário Base</b>				<b>Total vencimentos</b>		<b>Total descontos</b>
1.500,00		2.495,20		3.088,73		293,73
<b>Sal.Contr.INSS</b>		<b>Base FGTS</b>		<b>Base IRRF</b>		<b>Valor Líquido</b> ➡
2.495,20		2.495,20		199,61		<b>2.795,00</b>

Cód. Nome do Funcionário 01353 TAMIRES DA SILVA SANTOS		CBO Local 5162-10 00026 RT		Matrícula: 0547601353		
CPF: 431.618.878-08		<b>Cargo:1778 Cuidador(a)</b>				
Funcionário desde: 10/08/2021						
Cód.	Descrição	Quant/ %	Referência	Vr.Unit./Base	Vencimentos	Descontos
0001	Salário do mês	1,00	Mês	1.500,00	1.500,00	
0701	Adicional Cesta Básica		s/valor fixo		200,00	
0901	Adicional Insalubridade	20,00	s/sal. mínimo	1.412,00	282,40	
4348	Credito Vale Transporte	13,00	Janeiro/2025	9,70	126,10	
6103	Adiant.Arredond.liq.per.				0,13	
7502	Arredondamento per.anter.					0,40
8101	Vale Transporte	6,00		1.500,00		90,00
9101	INSS s/ Salários	9,00	base INSS	1.782,40		139,23
<b>Salário Base</b>				<b>Total vencimentos</b>		<b>Total descontos</b>
1.500,00		1.782,40		2.108,63		229,63
<b>Sal.Contr.INSS</b>		<b>Base FGTS</b>		<b>Base IRRF</b>		<b>Valor Líquido</b> ➡
1.782,40		1.782,40		142,59		<b>1.879,00</b>

Cód. Nome do Funcionário 01360 TANIA VERNI		CBO Local 5162-10 00026 RT		Matrícula: 0547601360		
CPF: 055.408.678-66		<b>Cargo:1778 Cuidador(a)</b>				
Funcionário desde: 10/08/2021						
Cód.	Descrição	Quant/ %	Referência	Vr.Unit./Base	Vencimentos	Descontos
0001	Salário do mês	1,00	Mês	1.500,00	1.500,00	
0701	Adicional Cesta Básica		s/valor fixo		200,00	
0901	Adicional Insalubridade	20,00	s/sal. mínimo	1.412,00	282,40	
1001	Adicional Noturno	180,00	40.00%(hN=60:00)	9,90	712,80	
4348	Credito Vale Transporte	14,00	Janeiro/2025	9,70	135,80	
6103	Adiant.Arredond.liq.per.				0,61	
7502	Arredondamento per.anter.					0,23
8101	Vale Transporte	6,00		1.500,00		90,00
9101	INSS s/ Salários	9,00	base INSS	2.495,20		203,38

# FOLHA DE PAGAMENTO ANALÍTICA

05476 BIOGESP - ASS GESTÃO EXEC SERVS PUB SC  
26.702.577/0001-39  
Rua Cardeal Arcoverde, 1641 sl 93/94



São Paulo SP 05407-002  
Fone: (11)3030-1833  
Fax:

**Mensal 12/2024**

Salário Base	Sal.Contr.INSS	Base FGTS	FGTS Mês	Contrib.Social	Base IRRF	Total vencimentos	Total descontos
1.500,00	2.495,20	2.495,20	199,61			2.831,61	293,61
						Valor Líquido	<b>2.538,00</b>

Cód. Nome do Funcionário  
01457 TAYNA DA SILVA MOURA  
CPF: 443.493.838-08  
Funcionário desde: 12/11/2022

CBO Local  
5162-10 00026 RT  
Matrícula: 0547601457

Cargo:1778 Cuidador(a)

Cód.	Descrição	Quant/ %	Referência	Vr.Unit./Base	Vencimentos	Descontos
0001	Salario do mês	1,00	Mês	1.500,00	1.500,00	
0701	Adicional Cesta Básica		s/valor fixo		200,00	
0901	Adicional Insalubridade	20,00	s/sal. mínimo	1.412,00	282,40	
4348	Credito Vale Transporte	13,00	Janeiro/2025	9,70	126,10	
6103	Adiant.Arredond.liq.per.				0,81	
7502	Arredondamento per.anter.					0,08
8101	Vale Transporte	6,00		1.500,00		90,00
9101	INSS s/ Salários	9,00	base INSS	1.782,40		139,23

Salário Base	Sal.Contr.INSS	Base FGTS	FGTS Mês	Contrib.Social	Base IRRF	Total vencimentos	Total descontos
1.500,00	1.782,40	1.782,40	142,59			2.109,31	229,31
						Valor Líquido	<b>1.880,00</b>

Cód. Nome do Funcionário  
01366 TELMA APARECIDA SANTOS DE OLIVEIRA  
CPF: 107.744.438-98  
Funcionário desde: 10/08/2021

CBO Local  
5162-10 00026 RT  
Matrícula: 0547601366

Cargo:1778 Cuidador(a)

Cód.	Descrição	Quant/ %	Referência	Vr.Unit./Base	Vencimentos	Descontos
0001	Salario do mês	1,00	Mês	1.500,00	1.500,00	
0701	Adicional Cesta Básica		s/valor fixo		200,00	
0901	Adicional Insalubridade	20,00	s/sal. mínimo	1.412,00	282,40	
1001	Adicional Noturno	180,00	40.00%(hN=60:00)	9,90	712,80	
4348	Credito Vale Transporte	13,00	Janeiro/2025	18,10	235,30	
6103	Adiant.Arredond.liq.per.				0,99	
7502	Arredondamento per.anter.					0,11
8101	Vale Transporte	6,00		1.500,00		90,00
9101	INSS s/ Salários	9,00	base INSS	2.495,20		203,38

Salário Base	Sal.Contr.INSS	Base FGTS	FGTS Mês	Contrib.Social	Base IRRF	Total vencimentos	Total descontos
1.500,00	2.495,20	2.495,20	199,61			2.931,49	293,49
						Valor Líquido	<b>2.638,00</b>

Cód. Nome do Funcionário  
01369 TERESA CRISTINA DOS SANTOS OLIVEIRA  
CPF: 023.369.378-59  
Funcionário desde: 10/08/2021

CBO Local  
5162-10 00026 RT  
Matrícula: 0547601369

Cargo:1778 Cuidador(a)

Cód.	Descrição	Quant/ %	Referência	Vr.Unit./Base	Vencimentos	Descontos
0001	Salario do mês	1,00	Mês	1.500,00	1.500,00	
0701	Adicional Cesta Básica		s/valor fixo		200,00	
0901	Adicional Insalubridade	20,00	s/sal. mínimo	1.412,00	282,40	
1001	Adicional Noturno	180,00	40.00%(hN=60:00)	9,90	712,80	
4348	Credito Vale Transporte	13,00	Janeiro/2025	9,70	126,10	
6103	Adiant.Arredond.liq.per.				0,88	





## FOLHA DE PAGAMENTO ANALÍTICA

05476 BIOGESP - ASS GESTÃO EXEC SERVS PUB SC  
26.702.577/0001-39  
Rua Cardeal Arcoverde, 1641 sl 93/94



São Paulo SP 05407-002  
Fone: (11)3030-1833  
Fax:

						<b>Mensal</b>	<b>12/2024</b>
4348	Credito Vale Transporte		22,00	Janeiro/2025		510,40	
6103	Adiant.Arredond.liq.per.					0,65	
7502	Arredondamento per.anter.						0,05
8101	Vale Transporte		6,00		3.650,00		219,00
9101	INSS s/ Salários		12,00	base INSS	3.932,40		370,70
9201	IRF s/ Salários		15,00	base irrf mês	3.367,60		123,70
<b>Salário Base</b>						<b>Total vencimentos</b>	
<b>Sal.Contr.INSS</b>		<b>Base FGTS</b>		<b>FGTS Mês</b>		<b>Contrib.Social</b>	
3.650,00		3.932,40		3.367,60		4.643,45	
<b>Base IRRF</b>						<b>Total descontos</b>	
3.367,60						713,45	
						<b>Valor Líquido</b> ➔➔	
						<b>3.930,00</b>	



# FOLHA DE PAGAMENTO ANALÍTICA

05476 BIOGESP - ASS GESTÃO EXEC SERVS PUB SC  
26.702.577/0001-39  
Rua Cardeal Arcoverde, 1641 sl 93/94



São Paulo SP 05407-002  
Fone: (11)3030-1833  
Fax:

**Mensal 12/2024**

Cód. Nome do Funcionário 01206 ADRIANA APARECIDA CORREIA BARBOSA CPF: 261.307.958-40 Funcionário desde: 21/08/2021		CBO Local 3222-05 00027 UPA RIBEIRÃO - STA LUZIA Matrícula: 0547601206 <b>Cargo:1273 Técnico de Enfermagem</b>								
Cód.	Descrição	Quant/ %	Referência	Vr.Unit./Base	Vencimentos	Descontos				
0001	Salário do mês	1,00	Mês	2.300,00	2.300,00					
0701	Adicional Cesta Básica		s/valor fixo		200,00					
0901	Adicional Insalubridade	20,00	s/sal. mínimo	1.412,00	282,40					
4348	Credito Vale Transporte	14,00	Janeiro/2025	19,40	271,60					
6103	Adiant.Arredond.liq.per.				0,55					
7502	Arredondamento per.anter.					0,32				
8101	Vale Transporte	6,00		2.300,00		138,00				
9101	INSS s/ Salários	9,00	base INSS	2.582,40		211,23				
<b>Salário Base</b>				<b>Sal.Contr.INSS</b>	<b>Base FGTS</b>	<b>FGTS Mês</b>	<b>Contrib.Social</b>	<b>Base IRRF</b>	<b>Total vencimentos</b>	<b>Total descontos</b>
2.300,00				2.582,40	2.582,40	206,59			3.054,55	349,55
<b>Valor Líquido</b>									<b>➔</b>	<b>2.705,00</b>

Cód. Nome do Funcionário 01226 ADRIANA DELGADO CPF: 166.045.948-66 Funcionário desde: 10/08/2021		CBO Local 3222-05 00027 UPA RIBEIRÃO - STA LUZIA Matrícula: 0547601226 <b>Cargo:1273 Técnico de Enfermagem</b>								
Cód.	Descrição	Quant/ %	Referência	Vr.Unit./Base	Vencimentos	Descontos				
0001	Salário do mês	1,00	Mês	2.300,00	2.300,00					
0701	Adicional Cesta Básica		s/valor fixo		200,00					
0901	Adicional Insalubridade	20,00	s/sal. mínimo	1.412,00	282,40					
6103	Adiant.Arredond.liq.per.				0,49					
7502	Arredondamento per.anter.					0,66				
9101	INSS s/ Salários	9,00	base INSS	2.582,40		211,23				
<b>Salário Base</b>				<b>Sal.Contr.INSS</b>	<b>Base FGTS</b>	<b>FGTS Mês</b>	<b>Contrib.Social</b>	<b>Base IRRF</b>	<b>Total vencimentos</b>	<b>Total descontos</b>
2.300,00				2.582,40	2.582,40	206,59			2.782,89	211,89
<b>Valor Líquido</b>									<b>➔</b>	<b>2.571,00</b>

Cód. Nome do Funcionário 02116 ADRIANA MARINHO ROSA DOS SANTOS CPF: 155.324.838-41 Funcionário desde: 19/08/2024		CBO Local 4221-05 00027 UPA RIBEIRÃO - STA LUZIA Matrícula: 0547602116 <b>Cargo:0027 Recepcionista</b>				
Cód.	Descrição	Quant/ %	Referência	Vr.Unit./Base	Vencimentos	Descontos
0001	Salário do mês	1,00	Mês	1.550,00	1.550,00	
0502	DSR-Desc.Semanal Variavel	6,00	média variáveis	7,98	47,88	
0701	Adicional Cesta Básica		s/valor fixo		200,00	
0901	Adicional Insalubridade	20,00	s/sal. mínimo	1.412,00	282,40	
1002	Adicional Jornada Noturna	49,00	40.00%HN=52:30m	10,18	199,53	
3905	13º Sal. Reajuste variav.		4/12 avos		11,59	
4348	Credito Vale Transporte	13,00	Janeiro/2025	9,70	126,10	
6103	Adiant.Arredond.liq.per.				0,17	
7502	Arredondamento per.anter.					0,80
8101	Vale Transporte	6,00		1.550,00		93,00
9101	INSS s/ Salários	9,00	base INSS	2.079,81		166,00
9103	INSS s/ Complto. 13º Sal.	7,50	base INSS	646,91		0,87

# FOLHA DE PAGAMENTO ANALÍTICA

05476 BIOGESP - ASS GESTÃO EXEC SERVS PUB SC  
26.702.577/0001-39  
Rua Cardeal Arcoverde, 1641 sl 93/94



São Paulo SP 05407-002  
Fone: (11)3030-1833  
Fax:

**Mensal 12/2024**

<b>Salário Base</b>	<b>Sal.Contr.INSS</b>	<b>Base FGTS</b>	<b>FGTS Mês</b>	<b>Contrib.Social</b>	<b>Base IRRF</b>	<b>Total vencimentos</b> 2.417,67	<b>Total descontos</b> 260,67
1.550,00	2.079,81	2.091,40	167,31			<b>Valor Líquido</b> ➡	<b>2.157,00</b>

Cód. Nome do Funcionário CBO Local  
01738 AMANDA DA ROCHA CHAGAS 2235-05 00027 UPA RIBEIRÃO - STA LUZIA  
CPF: 060.599.633-40 Matrícula: 0547601738  
Funcionário desde: 13/05/2023 **Cargo:1206 Enfermeiro(a)**

Cód.	Descrição	Quant/ %	Referência	Vr.Unit./Base	Vencimentos	Descontos
0001	Salario do mês	1,00	Mês	3.900,00	3.900,00	
0701	Adicional Cesta Básica		s/valor fixo		200,00	
0901	Adicional Insalubridade	20,00	s/sal. mínimo	1.412,00	282,40	
4348	Credito Vale Transporte	13,00	Janeiro/2025	9,70	126,10	
6103	Adiant.Arredond.liq.per.				0,94	
7502	Arredondamento per.anter.					0,79
8101	Vale Transporte	6,00		3.900,00		126,10
9101	INSS s/ Salários	14,00	base INSS	4.182,40		404,35
9201	IRF s/ Salários	15,00	base irrf mês	3.617,60		161,20

<b>Salário Base</b>	<b>Sal.Contr.INSS</b>	<b>Base FGTS</b>	<b>FGTS Mês</b>	<b>Contrib.Social</b>	<b>Base IRRF</b>	<b>Total vencimentos</b> 4.509,44	<b>Total descontos</b> 692,44
3.900,00	4.182,40	4.182,40	334,59		3.617,60	<b>Valor Líquido</b> ➡	<b>3.817,00</b>

Cód. Nome do Funcionário CBO Local  
01254 AMARA CLEMENTE DA SILVA 3222-05 00027 UPA RIBEIRÃO - STA LUZIA  
CPF: 091.723.848-67 Matrícula: 0547601254  
Funcionário desde: 20/10/2021 **Cargo:1273 Técnico de Enfermagem**

Cód.	Descrição	Quant/ %	Referência	Vr.Unit./Base	Vencimentos	Descontos
0001	Salario do mês	1,00	Mês	2.300,00	2.300,00	
0701	Adicional Cesta Básica		s/valor fixo		200,00	
0901	Adicional Insalubridade	20,00	s/sal. mínimo	1.412,00	282,40	
1001	Adicional Noturno	180,00	40.00%(hN=60:00)	14,34	1.032,48	
4348	Credito Vale Transporte	13,00	Janeiro/2025	28,10	365,30	
6103	Adiant.Arredond.liq.per.				0,10	
7502	Arredondamento per.anter.					0,61
8101	Vale Transporte	6,00		2.300,00		138,00
9101	INSS s/ Salários	12,00	base INSS	3.614,88		332,60
9201	IRF s/ Salários	15,00	base irrf mês	3.050,08		76,07

<b>Salário Base</b>	<b>Sal.Contr.INSS</b>	<b>Base FGTS</b>	<b>FGTS Mês</b>	<b>Contrib.Social</b>	<b>Base IRRF</b>	<b>Total vencimentos</b> 4.180,28	<b>Total descontos</b> 547,28
2.300,00	3.614,88	3.614,88	289,19		3.050,08	<b>Valor Líquido</b> ➡	<b>3.633,00</b>

Cód. Nome do Funcionário CBO Local  
01276 ANDERSON MENEGATTO DE SALES 7823-20 00027 UPA RIBEIRÃO - STA LUZIA  
CPF: 325.542.748-78 Matrícula: 0547601276  
Funcionário desde: 10/08/2021 **Cargo:3077 Motorista de Ambulancia**

Cód.	Descrição	Quant/ %	Referência	Vr.Unit./Base	Vencimentos	Descontos
0001	Salario do mês	1,00	Mês	1.900,00	1.900,00	
0502	DSR-Desc.Semanal Variavel	6,00	média variáveis	11,05	66,30	
0701	Adicional Cesta Básica		s/valor fixo		200,00	
0901	Adicional Insalubridade	20,00	s/sal. mínimo	1.412,00	282,40	



# FOLHA DE PAGAMENTO ANALÍTICA

05476 BIOGESP - ASS GESTÃO EXEC SERVS PUB SC  
26.702.577/0001-39  
Rua Cardeal Arcoverde, 1641 sl 93/94



São Paulo SP 05407-002  
Fone: (11)3030-1833  
Fax:

**Mensal 12/2024**

1001	Adicional Noturno	180,00	40.00%(hN=60:00)	12,12	872,64	
1838	Horas Extras 90%	12,00	90.00%	23,03	276,36	
2701	Auxílio Creche		s/valor fixo		306,38	
6103	Adiant.Arredond.liq.per.				0,71	
7502	Arredondamento per.anter.					0,75
9101	INSS s/ Salários	12,00	base INSS	3.397,70		306,54
9201	IRF s/ Salários	15,00	base irrf mês	2.832,90		43,50
<b>Salário Base</b>		<b>Sal.Contr.INSS</b>	<b>Base FGTS</b>	<b>FGTS Mês</b>	<b>Contrib.Social</b>	<b>Base IRRF</b>
1.900,00		3.397,70	3.397,70	271,81		2.832,90
					<b>Total vencimentos</b>	<b>Total descontos</b>
					3.904,79	350,79
					<b>Valor Líquido</b>	<b>3.554,00</b>

Cód. Nome do Funcionário 01179 ANGELINA SOARES DA SILVA			CBO Local 3251-15 00027 UPA RIBEIRÃO - STA LUZIA			
CPF: 354.857.338-08			Matrícula: 0547601179			
Funcionário desde: 10/08/2021			<b>Cargo:1363 Tec. de Farmácia</b>			
Cód.	Descrição	Quant/ %	Referência	Vr.Unit./Base	Vencimentos	Descontos
0001	Salario do mês	1,00	Mês	2.300,00	2.300,00	
0701	Adicional Cesta Básica		s/valor fixo		200,00	
0901	Adicional Insalubridade	20,00	s/sal. mínimo	1.412,00	282,40	
4348	Credito Vale Transporte	14,00	Janeiro/2025	15,30	214,20	
6103	Adiant.Arredond.liq.per.				0,26	
7502	Arredondamento per.anter.					0,63
8101	Vale Transporte	6,00		2.300,00		138,00
9101	INSS s/ Salários	9,00	base INSS	2.582,40		211,23
<b>Salário Base</b>		<b>Sal.Contr.INSS</b>	<b>Base FGTS</b>	<b>FGTS Mês</b>	<b>Contrib.Social</b>	<b>Base IRRF</b>
2.300,00		2.582,40	2.582,40	206,59		
					<b>Total vencimentos</b>	<b>Total descontos</b>
					2.996,86	349,86
					<b>Valor Líquido</b>	<b>2.647,00</b>

Cód. Nome do Funcionário 01182 ANGELITA DIAS SOUZA DE OLIVEIRA			CBO Local 4201-25 00027 UPA RIBEIRÃO - STA LUZIA			
CPF: 155.330.368-73			Matrícula: 0547601182			
Funcionário desde: 10/08/2021			<b>Cargo:3885 Supervisor(a) de Recepção</b>			
Cód.	Descrição	Quant/ %	Referência	Vr.Unit./Base	Vencimentos	Descontos
0001	Salario do mês	1,00	Mês	1.705,00	1.705,00	
0502	DSR-Desc.Semanal Variavel	6,00	média variáveis	10,07	60,42	
0701	Adicional Cesta Básica		s/valor fixo		200,00	
0901	Adicional Insalubridade	20,00	s/sal. mínimo	1.412,00	282,40	
1838	Horas Extras 90%	12,00	90.00%	20,98	251,76	
3905	13º Sal. Reajuste variav.		10/12 avos		16,65	
4348	Credito Vale Transporte	14,00	Janeiro/2025	9,70	135,80	
6103	Adiant.Arredond.liq.per.				0,67	
7502	Arredondamento per.anter.					0,12
8101	Vale Transporte	6,00		1.705,00		102,30
9101	INSS s/ Salários	9,00	base INSS	2.299,58		185,78
9103	INSS s/ Complto. 13º Sal.	9,00	base INSS	1.733,12		1,50
<b>Salário Base</b>		<b>Sal.Contr.INSS</b>	<b>Base FGTS</b>	<b>FGTS Mês</b>	<b>Contrib.Social</b>	<b>Base IRRF</b>
1.705,00		2.299,58	2.316,23	185,29		
					<b>Total vencimentos</b>	<b>Total descontos</b>
					2.652,70	289,70
					<b>Valor Líquido</b>	<b>2.363,00</b>

# FOLHA DE PAGAMENTO ANALÍTICA

05476 BIOGESP - ASS GESTÃO EXEC SERVS PUB SC  
26.702.577/0001-39  
Rua Cardeal Arcoverde, 1641 sl 93/94



São Paulo SP 05407-002  
Fone: (11)3030-1833  
Fax:

**Mensal 12/2024**

Cód. Nome do Funcionário 01633 BARBARA FERREIRA DA SILVA		CBO Local 2235-05 00027 UPA RIBEIRÃO - STA LUZIA				
CPF: 469.746.298-00		Matrícula: 0547601633		<b>Cargo:1206 Enfermeiro(a)</b>		
Funcionário desde: 01/04/2023						
Cód.	Descrição	Quant/ %	Referência	Vr.Unit./Base	Vencimentos	Descontos
0001	Salário do mês	1,00	Mês	3.900,00	3.900,00	
0701	Adicional Cesta Básica		s/valor fixo		200,00	
0901	Adicional Insalubridade	20,00	s/sal. mínimo	1.412,00	282,40	
6103	Adiant.Arredond.liq.per.				0,49	
7502	Arredondamento per.anter.					0,34
9101	INSS s/ Salários	14,00	base INSS	4.182,40		404,35
9201	IRF s/ Salários	15,00	base irrf mês	3.617,60		161,20
<b>Salário Base</b>		<b>Sal.Contr.INSS</b>	<b>Base FGTS</b>	<b>FGTS Mês</b>	<b>Contrib.Social</b>	<b>Base IRRF</b>
3.900,00		4.182,40	4.182,40	334,59		3.617,60
					<b>Total vencimentos</b>	<b>Total descontos</b>
					4.382,89	565,89
					<b>Valor Líquido</b> ➡	<b>3.817,00</b>

Cód. Nome do Funcionário 01184 BIANCA LISBOA DA SILVA		CBO Local 3222-05 00027 UPA RIBEIRÃO - STA LUZIA				
CPF: 437.300.638-55		Matrícula: 0547601184		<b>Cargo:1273 Técnico de Enfermagem</b>		
Funcionário desde: 10/08/2021						
Cód.	Descrição	Quant/ %	Referência	Vr.Unit./Base	Vencimentos	Descontos
0001	Salário do mês	1,00	Mês	2.300,00	2.300,00	
0701	Adicional Cesta Básica		s/valor fixo		200,00	
0901	Adicional Insalubridade	20,00	s/sal. mínimo	1.412,00	282,40	
1001	Adicional Noturno	180,00	40.00%(hN=60:00)	14,34	1.032,48	
4348	Credito Vale Transporte	14,00	Janeiro/2025	19,70	275,80	
6103	Adiant.Arredond.liq.per.				0,44	
7502	Arredondamento per.anter.					0,45
8101	Vale Transporte	6,00		2.300,00		138,00
9101	INSS s/ Salários	12,00	base INSS	3.614,88		332,60
9201	IRF s/ Salários	15,00	base irrf mês	3.050,08		76,07
<b>Salário Base</b>		<b>Sal.Contr.INSS</b>	<b>Base FGTS</b>	<b>FGTS Mês</b>	<b>Contrib.Social</b>	<b>Base IRRF</b>
2.300,00		3.614,88	3.614,88	289,19		3.050,08
					<b>Total vencimentos</b>	<b>Total descontos</b>
					4.091,12	547,12
					<b>Valor Líquido</b> ➡	<b>3.544,00</b>

Cód. Nome do Funcionário 01187 BRUNA DE MORAIS GAMA		CBO Local 3222-05 00027 UPA RIBEIRÃO - STA LUZIA				
CPF: 358.074.688-05		Matrícula: 0547601187		<b>Cargo:1273 Técnico de Enfermagem</b>		
Funcionário desde: 10/08/2021						
Cód.	Descrição	Quant/ %	Referência	Vr.Unit./Base	Vencimentos	Descontos
0001	Salário do mês	1,00	Mês	2.300,00	2.300,00	
0701	Adicional Cesta Básica		s/valor fixo		200,00	
0901	Adicional Insalubridade	20,00	s/sal. mínimo	1.412,00	282,40	
2701	Auxílio Creche		s/valor fixo		306,38	
6103	Adiant.Arredond.liq.per.				0,18	
7502	Arredondamento per.anter.					0,73
9101	INSS s/ Salários	9,00	base INSS	2.582,40		211,23



# FOLHA DE PAGAMENTO ANALÍTICA

05476 BIOGESP - ASS GESTÃO EXEC SERVS PUB SC  
26.702.577/0001-39  
Rua Cardeal Arcoverde, 1641 sl 93/94



São Paulo SP 05407-002  
Fone: (11)3030-1833  
Fax:

**Mensal 12/2024**

Salário Base	Sal.Contr.INSS	Base FGTS	FGTS Mês	Contrib.Social	Base IRRF	Total vencimentos	Total descontos
2.300,00	2.582,40	2.582,40	206,59			3.088,96	211,96
						Valor Líquido	<b>2.877,00</b>

Cód. Nome do Funcionário 01861 BRUNA FERNANDES LIMA BASTOS CPF: 434.069.578-54 Funcionário desde: 05/09/2023	CBO Local 2235-05 00027 UPA RIBEIRÃO - STA LUZIA Matrícula: 0547601861 <b>Cargo: 1206 Enfermeiro(a)</b>
---	--

Cód.	Descrição	Quant/ %	Referência	Vr.Unit./Base	Vencimentos	Descontos
0001	Salario do mês	1,00	Mês	3.900,00	3.900,00	
0701	Adicional Cesta Básica		s/valor fixo		200,00	
0901	Adicional Insalubridade	20,00	s/sal. mínimo	1.412,00	282,40	
2701	Auxílio Creche		s/valor fixo		306,38	
6103	Adiant.Arredond.liq.per.				0,74	
7502	Arredondamento per.anter.					0,34
9101	INSS s/ Salários	14,00	base INSS	4.182,40		404,35
9201	IRF s/ Salários	15,00	IRRF/qtde depend = 1	3.588,46		156,83

Salário Base	Sal.Contr.INSS	Base FGTS	FGTS Mês	Contrib.Social	Base IRRF	Total vencimentos	Total descontos
3.900,00	4.182,40	4.182,40	334,59			4.689,52	561,52
						Valor Líquido	<b>4.128,00</b>

Cód. Nome do Funcionário 02035 BRUNO MAININE CPF: 335.974.948-03 Funcionário desde: 09/04/2024	CBO Local 3222-05 00027 UPA RIBEIRÃO - STA LUZIA Matrícula: 0547602035 <b>Cargo: 1273 Técnico de Enfermagem</b>
---	--

Cód.	Descrição	Quant/ %	Referência	Vr.Unit./Base	Vencimentos	Descontos
0001	Salario do mês	1,00	Mês	2.300,00	2.300,00	
0701	Adicional Cesta Básica		s/valor fixo		200,00	
0901	Adicional Insalubridade	20,00	s/sal. mínimo	1.412,00	282,40	
1001	Adicional Noturno	180,00	40.00%(hN=60:00)	14,34	1.032,48	
2701	Auxílio Creche		s/valor fixo		306,38	
6103	Adiant.Arredond.liq.per.				0,74	
7502	Arredondamento per.anter.					0,37
9101	INSS s/ Salários	12,00	base INSS	3.614,88		332,60
9201	IRF s/ Salários	15,00	IRRF/qtde depend = 2	2.903,10		54,03

Salário Base	Sal.Contr.INSS	Base FGTS	FGTS Mês	Contrib.Social	Base IRRF	Total vencimentos	Total descontos
2.300,00	3.614,88	3.614,88	289,19			4.122,00	387,00
						Valor Líquido	<b>3.735,00</b>

Cód. Nome do Funcionário 01637 CARMELUCIA GOES PEDREIRA CPF: 730.841.585-68 Funcionário desde: 07/04/2023	CBO Local 3222-05 00027 UPA RIBEIRÃO - STA LUZIA Matrícula: 0547601637 <b>Cargo: 1273 Técnico de Enfermagem</b>
--	--

Cód.	Descrição	Quant/ %	Referência	Vr.Unit./Base	Vencimentos	Descontos
0001	Salario do mês	1,00	Mês	2.300,00	2.300,00	
0701	Adicional Cesta Básica		s/valor fixo		200,00	
0901	Adicional Insalubridade	20,00	s/sal. mínimo	1.412,00	282,40	
6103	Adiant.Arredond.liq.per.				0,66	
7502	Arredondamento per.anter.					0,83
9101	INSS s/ Salários	9,00	base INSS	2.582,40		211,23

# FOLHA DE PAGAMENTO ANALÍTICA

05476 BIOGESP - ASS GESTÃO EXEC SERVS PUB SC  
26.702.577/0001-39  
Rua Cardeal Arcoverde, 1641 sl 93/94



São Paulo SP 05407-002  
Fone: (11)3030-1833  
Fax:

**Mensal 12/2024**

<b>Salário Base</b>	<b>Sal.Contr.INSS</b>	<b>Base FGTS</b>	<b>FGTS Mês</b>	<b>Contrib.Social</b>	<b>Base IRRF</b>	<b>Total vencimentos</b> 2.783,06	<b>Total descontos</b> 212,06
2.300,00	2.582,40	2.582,40	206,59			<b>Valor Líquido</b> ➡	<b>2.571,00</b>

Cód. Nome do Funcionário CBO Local  
01942 CINTIA SANTOS LIMA 4221-05 00027 UPA RIBEIRÃO - STA LUZIA  
CPF: 342.906.278-03 Matrícula: 0547601942  
Funcionário desde: 15/12/2023 **Cargo:0027 Recepcionista**

Cód.	Descrição	Quant/ %	Referência	Vr.Unit./Base	Vencimentos	Descontos
0001	Salario do mês	1,00	Mês	1.550,00	1.550,00	
0701	Adicional Cesta Básica		s/valor fixo		200,00	
0901	Adicional Insalubridade	20,00	s/sal. mínimo	1.412,00	282,40	
1001	Adicional Noturno	180,00	40.00%(hN=60:00)	10,18	732,96	
4348	Credito Vale Transporte	13,00	Janeiro/2025	19,70	256,10	
6103	Adiant.Arredond.liq.per.				0,29	
7502	Arredondamento per.anter.					0,05
8101	Vale Transporte	6,00		1.550,00		93,00
9101	INSS s/ Salários	9,00	base INSS	2.565,36		209,70

<b>Salário Base</b>	<b>Sal.Contr.INSS</b>	<b>Base FGTS</b>	<b>FGTS Mês</b>	<b>Contrib.Social</b>	<b>Base IRRF</b>	<b>Total vencimentos</b> 3.021,75	<b>Total descontos</b> 302,75
1.550,00	2.565,36	2.565,36	205,22			<b>Valor Líquido</b> ➡	<b>2.719,00</b>

Cód. Nome do Funcionário CBO Local  
02069 CLAUDIMIR LOURENCO DE ALMEIDA 7823-20 00027 UPA RIBEIRÃO - STA LUZIA  
CPF: 155.263.368-32 Matrícula: 0547602069  
Funcionário desde: 01/06/2024 **Cargo:3077 Motorista de Ambulancia**

Cód.	Descrição	Quant/ %	Referência	Vr.Unit./Base	Vencimentos	Descontos
0001	Salario do mês	1,00	Mês	1.900,00	1.900,00	
0502	DSR-Desc.Semanal Variavel	6,00	média variáveis	13,63	81,78	
0701	Adicional Cesta Básica		s/valor fixo		200,00	
0901	Adicional Insalubridade	20,00	s/sal. mínimo	1.412,00	282,40	
1001	Adicional Noturno	180,00	40.00%(hN=60:00)	12,12	872,64	
1804	Horas Extras c/ad.Noturno	7,00	90.00%	32,24	225,68	
1838	Horas Extras 90%	5,00	90.00%	23,03	115,15	
2701	Auxílio Creche		s/valor fixo		306,38	
3905	13º Sal. Reajuste variav.		7/12 avos		5,74	
6103	Adiant.Arredond.liq.per.				0,52	
7502	Arredondamento per.anter.					0,62
9101	INSS s/ Salários	12,00	base INSS	3.477,65		316,13
9103	INSS s/ Complto. 13º Sal.	9,00	base INSS	1.994,15		0,52
9201	IRF s/ Salários	7,50	IRRF/qtde depend = 3	2.592,75		25,02

<b>Salário Base</b>	<b>Sal.Contr.INSS</b>	<b>Base FGTS</b>	<b>FGTS Mês</b>	<b>Contrib.Social</b>	<b>Base IRRF</b>	<b>Total vencimentos</b> 3.990,29	<b>Total descontos</b> 342,29
1.900,00	3.477,65	3.483,39	278,67		2.592,75	<b>Valor Líquido</b> ➡	<b>3.648,00</b>

Cód. Nome do Funcionário CBO Local  
01191 CLAUDINEI APARECIDO PRADO 2235-05 00027 UPA RIBEIRÃO - STA LUZIA  
CPF: 341.702.168-57 Matrícula: 0547601191  
Funcionário desde: 23/03/2022 **Cargo:1206 Enfermeiro(a)**

Cód.	Descrição	Quant/ %	Referência	Vr.Unit./Base	Vencimentos	Descontos
------	-----------	----------	------------	---------------	-------------	-----------



# FOLHA DE PAGAMENTO ANALÍTICA

05476 BIOGESP - ASS GESTÃO EXEC SERVS PUB SC  
26.702.577/0001-39  
Rua Cardeal Arcoverde, 1641 sl 93/94



São Paulo SP 05407-002  
Fone: (11)3030-1833  
Fax:

						Mensal	12/2024
0001	Salario do mês		1,00	Mês	3.900,00	3.900,00	
0701	Adicional Cesta Básica			s/valor fixo		200,00	
0901	Adicional Insalubridade		20,00	s/sal. mínimo	1.412,00	282,40	
2701	Auxílio Creche			s/valor fixo		306,38	
6103	Adiant.Arredond.liq.per.					0,83	
7502	Arredondamento per.anter.						0,87
9101	INSS s/ Salários		14,00	base INSS	4.182,40		404,35
9201	IRF s/ Salários		15,00	IRRF/qtde depend = 2	3.398,87		128,39
<b>Salário Base</b>						<b>Total vencimentos</b>	<b>Total descontos</b>
3.900,00						4.689,61	533,61
<b>Sal.Contr.INSS</b>		<b>Base FGTS</b>		<b>FGTS Mês</b>		<b>Contrib.Social</b>	
4.182,40		4.182,40		334,59		<b>Base IRRF</b>	
						3.398,87	
<b>Valor Líquido</b>						<b>4.156,00</b>	

Cód. Nome do Funcionário				CBO Local			
01211 CRISTIANE APARECIDA DOS SANTOS COELHO				3222-05 00027 UPA RIBEIRÃO - STA LUZIA			
CPF: 081.907.428-41				Matrícula: 0547601211			
Funcionário desde: 10/08/2021				<b>Cargo:1273 Técnico de Enfermagem</b>			
Cód.	Descrição	Quant/ %	Referência	Vr.Unit./Base	Vencimentos	Descontos	
0001	Salario do mês	1,00	Mês	2.300,00	2.300,00		
0502	DSR-Desc.Semanal Variavel	6,00	média variáveis	13,08	78,48		
0701	Adicional Cesta Básica		s/valor fixo		200,00		
0901	Adicional Insalubridade	20,00	s/sal. mínimo	1.412,00	282,40		
1838	Horas Extras 90%	12,00	90.00%	27,25	327,00		
3905	13º Sal. Reajuste variav.		12/12 avos		12,36		
4348	Credito Vale Transporte	14,00	Janeiro/2025	9,70	135,80		
6103	Adiant.Arredond.liq.per.				0,75		
7502	Arredondamento per.anter.					0,93	
8101	Vale Transporte	6,00		2.300,00		135,80	
9101	INSS s/ Salários	12,00	base INSS	2.987,88		257,36	
9103	INSS s/ Complto. 13º Sal.	12,00	base INSS	2.852,01		1,48	
9201	IRF s/ Salários	7,50	base irrf mês	2.423,08		12,29	
9202	IRF s/ 13º Salário	7,50	base irrf	2.287,21		0,93	
<b>Salário Base</b>					<b>Total vencimentos</b>	<b>Total descontos</b>	
2.300,00					3.336,79	408,79	
<b>Sal.Contr.INSS</b>		<b>Base FGTS</b>		<b>FGTS Mês</b>		<b>Contrib.Social</b>	
2.987,88		3.000,24		240,01		<b>Base IRRF</b>	
						4.710,29	
<b>Valor Líquido</b>					<b>2.928,00</b>		

Cód. Nome do Funcionário				CBO Local			
02160 DAIANE KELLY OLIVEIRA DA SILVA VEIGA				3222-05 00027 UPA RIBEIRÃO - STA LUZIA			
CPF: 446.302.198-70				Matrícula: 0547602160			
Funcionário desde: 22/10/2024				<b>Cargo:1273 Técnico de Enfermagem</b>			
Cód.	Descrição	Quant/ %	Referência	Vr.Unit./Base	Vencimentos	Descontos	
0001	Salario do mês	1,00	Mês	2.300,00	2.300,00		
0701	Adicional Cesta Básica		s/valor fixo		200,00		
0901	Adicional Insalubridade	20,00	s/sal. mínimo	1.412,00	282,40		
2701	Auxílio Creche		s/valor fixo		306,38		
4348	Credito Vale Transporte	13,00	Janeiro/2025	9,70	126,10		
6103	Adiant.Arredond.liq.per.				0,59		
7502	Arredondamento per.anter.					0,14	
8101	Vale Transporte	6,00		2.300,00		126,10	
9101	INSS s/ Salários	9,00	base INSS	2.582,40		211,23	

# FOLHA DE PAGAMENTO ANALÍTICA

05476 BIOGESP - ASS GESTÃO EXEC SERVS PUB SC  
26.702.577/0001-39  
Rua Cardeal Arcoverde, 1641 sl 93/94



São Paulo SP 05407-002  
Fone: (11)3030-1833  
Fax:

**Mensal 12/2024**

Salário Base	Sal.Contr.INSS	Base FGTS	FGTS Mês	Contrib.Social	Base IRRF	Total vencimentos	Total descontos
2.300,00	2.582,40	2.582,40	206,59			3.215,47	337,47
						Valor Líquido	<b>2.878,00</b>

Cód. Nome do Funcionário 01228 DALCIONE DOMINGUES ROCHA CPF: 218.235.428-08 Funcionário desde: 10/08/2021	CBO Local 3222-05 00027 UPA RIBEIRÃO - STA LUZIA Matrícula: 0547601228 Cargo:1273 Técnico de Enfermagem
--	--

Cód. Nome do Funcionário 02119 DANIELE TALITA BARBOSA CPF: 370.034.688-32 Funcionário desde: 23/08/2024	CBO Local 2235-05 00027 UPA RIBEIRÃO - STA LUZIA Matrícula: 0547602119 Cargo:1206 Enfermeiro(a)
--	--

Cód.	Descrição	Quant/ %	Referência	Vr.Unit./Base	Vencimentos	Descontos
0001	Salario do mês	1,00	Mês	3.900,00	3.900,00	
0701	Adicional Cesta Básica		s/valor fixo		200,00	
0901	Adicional Insalubridade	20,00	s/sal. mínimo	1.412,00	282,40	
2701	Auxílio Creche		s/valor fixo		306,38	
6103	Adiant.Arredond.liq.per.				0,60	
7502	Arredondamento per.anter.					0,64
9101	INSS s/ Salários	14,00	base INSS	4.182,40		404,35
9201	IRF s/ Salários	15,00	IRRF/qtde depend = 2	3.398,87		128,39

Salário Base	Sal.Contr.INSS	Base FGTS	FGTS Mês	Contrib.Social	Base IRRF	Total vencimentos	Total descontos
3.900,00	4.182,40	4.182,40	334,59		3.398,87	4.689,38	533,38
						Valor Líquido	<b>4.156,00</b>

Cód. Nome do Funcionário 01243 DONIZETI TADEU DA SILVA CPF: 170.728.828-39 Funcionário desde: 10/08/2021	CBO Local 3222-05 00027 UPA RIBEIRÃO - STA LUZIA Matrícula: 0547601243 Cargo:1273 Técnico de Enfermagem
---	--

Cód.	Descrição	Quant/ %	Referência	Vr.Unit./Base	Vencimentos	Descontos
0001	Salario do mês	1,00	Mês	2.300,00	2.300,00	
0701	Adicional Cesta Básica		s/valor fixo		200,00	
0901	Adicional Insalubridade	20,00	s/sal. mínimo	1.412,00	282,40	
1001	Adicional Noturno	180,00	40.00%(hN=60:00)	14,34	1.032,48	
4348	Credito Vale Transporte	14,00	Janeiro/2025	25,90	362,60	
6103	Adiant.Arredond.liq.per.				0,67	
7502	Arredondamento per.anter.					0,48
8101	Vale Transporte	6,00		2.300,00		138,00
9101	INSS s/ Salários	12,00	base INSS	3.614,88		332,60
9201	IRF s/ Salários	15,00	base irrf mês	3.050,08		76,07

Salário Base	Sal.Contr.INSS	Base FGTS	FGTS Mês	Contrib.Social	Base IRRF	Total vencimentos	Total descontos
2.300,00	3.614,88	3.614,88	289,19		3.050,08	4.178,15	547,15
						Valor Líquido	<b>3.631,00</b>

Cód. Nome do Funcionário 01196 EDILAINE APARECIDA CAVALARI CPF: 290.219.688-19 Funcionário desde: 21/08/2021	CBO Local 2235-05 00027 UPA RIBEIRÃO - STA LUZIA Matrícula: 0547601196 Cargo:1206 Enfermeiro(a)
---	--

Cód.	Descrição	Quant/ %	Referência	Vr.Unit./Base	Vencimentos	Descontos
------	-----------	----------	------------	---------------	-------------	-----------



# FOLHA DE PAGAMENTO ANALÍTICA

05476 BIOGESP - ASS GESTÃO EXEC SERVS PUB SC  
26.702.577/0001-39  
Rua Cardeal Arcoverde, 1641 sl 93/94



São Paulo SP 05407-002  
Fone: (11)3030-1833  
Fax:

**Mensal 12/2024**

0001	Salario do mês	1,00	Mês	3.900,00	3.900,00	
0701	Adicional Cesta Básica		s/valor fixo		200,00	
0901	Adicional Insalubridade	20,00	s/sal. mínimo	1.412,00	282,40	
1001	Adicional Noturno	180,00	40.00%(hN=60:00)	23,23	1.672,56	
6103	Adiant.Arredond.liq.per.				0,17	
7502	Arredondamento per.anter.					0,10
9101	INSS s/ Salários	14,00	base INSS	5.854,96		638,51
9201	IRF s/ Salários	27,50	base irrf mês	5.216,45		538,52
<b>Salário Base</b>				<b>Base IRRF</b>	<b>Total vencimentos</b>	<b>Total descontos</b>
3.900,00				5.216,45	6.055,13	1.177,13
<b>Sal.Contr.INSS</b>				<b>Base FGTS</b>	<b>FGTS Mês</b>	<b>Contrib.Social</b>
5.854,96				5.854,96	468,39	
<b>Valor Líquido</b>					<b>4.878,00</b>	

Cód. Nome do Funcionário CBO Local  
01231 EDNEIA REGINA PIRES FRANCISCO 3222-05 00027 UPA RIBEIRÃO - STA LUZIA  
CPF: 055.533.386-89 Matrícula: 0547601231  
Funcionário desde: 10/08/2021 **Cargo:1273 Técnico de Enfermagem**

Cód.	Descrição	Quant/ %	Referência	Vr.Unit./Base	Vencimentos	Descontos
0001	Salario do mês	1,00	Mês	2.300,00	2.300,00	
0701	Adicional Cesta Básica		s/valor fixo		200,00	
0901	Adicional Insalubridade	20,00	s/sal. mínimo	1.412,00	282,40	
6103	Adiant.Arredond.liq.per.				0,47	
7502	Arredondamento per.anter.					0,64
9101	INSS s/ Salários	9,00	base INSS	2.582,40		211,23
<b>Salário Base</b>				<b>Base IRRF</b>	<b>Total vencimentos</b>	<b>Total descontos</b>
2.300,00					2.782,87	211,87
<b>Sal.Contr.INSS</b>				<b>Base FGTS</b>	<b>FGTS Mês</b>	<b>Contrib.Social</b>
2.582,40				2.582,40	206,59	
<b>Valor Líquido</b>					<b>2.571,00</b>	

Cód. Nome do Funcionário CBO Local  
01754 EDSON MARTINS DE OLIVEIRA 3241-15 00027 UPA RIBEIRÃO - STA LUZIA  
CPF: 458.036.318-33 Matrícula: 0547601754  
Funcionário desde: 12/06/2023 **Cargo:3659 Técnico em Radiologia**

Cód.	Descrição	Quant/ %	Referência	Vr.Unit./Base	Vencimentos	Descontos
0001	Salario do mês	1,00	Mês	2.300,00	2.300,00	
0701	Adicional Cesta Básica		s/valor fixo		200,00	
0901	Adicional Insalubridade	80,00	s/sal. mínimo	1.412,00	1.129,60	
4348	Credito Vale Transporte	12,00	Janeiro/2025	20,60	247,20	
6103	Adiant.Arredond.liq.per.				0,96	
7502	Arredondamento per.anter.					0,11
8101	Vale Transporte	6,00		2.300,00		138,00
9101	INSS s/ Salários	12,00	base INSS	3.429,60		310,37
9201	IRF s/ Salários	15,00	base irrf mês	2.864,80		48,28
<b>Salário Base</b>				<b>Base IRRF</b>	<b>Total vencimentos</b>	<b>Total descontos</b>
2.300,00				2.864,80	3.877,76	496,76
<b>Sal.Contr.INSS</b>				<b>Base FGTS</b>	<b>FGTS Mês</b>	<b>Contrib.Social</b>
3.429,60				3.429,60	274,36	
<b>Valor Líquido</b>					<b>3.381,00</b>	

Cód. Nome do Funcionário CBO Local  
01628 ELAINE CRISTINA OLIVEIRA DE SOUZA 3226-05 00027 UPA RIBEIRÃO - STA LUZIA  
CPF: 225.463.298-12 Matrícula: 0547601628  
Funcionário desde: 06/03/2023 **Cargo:3764 Técnico de Imobilização Ortope**

Cód.	Descrição	Quant/ %	Referência	Vr.Unit./Base	Vencimentos	Descontos
------	-----------	----------	------------	---------------	-------------	-----------

# FOLHA DE PAGAMENTO ANALÍTICA

05476 BIOGESP - ASS GESTÃO EXEC SERVS PUB SC  
26.702.577/0001-39  
Rua Cardeal Arcoverde, 1641 sl 93/94



São Paulo SP 05407-002  
Fone: (11)3030-1833  
Fax:

						Mensal	12/2024
0001	Salario do mês	1,00	Mês	1.800,00	1.800,00		
0701	Adicional Cesta Básica		s/valor fixo		200,00		
0901	Adicional Insalubridade	20,00	s/sal. mínimo	1.412,00	282,40		
4348	Credito Vale Transporte	5,00	Janeiro/2025	17,10	85,50		
6103	Adiant.Arredond.liq.per.				0,33		
7502	Arredondamento per.anter.						0,50
8101	Vale Transporte	6,00		1.800,00			85,50
9101	INSS s/ Salários	9,00	base INSS	2.082,40			166,23
<b>Salário Base</b>						<b>Total vencimentos</b>	<b>Total descontos</b>
<b>Sal.Contr.INSS</b>						2.368,23	252,23
<b>Base FGTS</b>							
<b>FGTS Mês</b>							
<b>Contrib.Social</b>							
<b>Base IRRF</b>							
1.800,00							
2.082,40							
2.082,40							
166,59							
						<b>Valor Líquido</b>	<b>2.116,00</b>

Cód. Nome do Funcionário		CBO Local					
01946 ELAINE DA SILVA REIS OLIVEIRA		3222-05 00027 UPA RIBEIRÃO - STA LUZIA					
CPF: 259.059.138-11		Matrícula: 0547601946					
Funcionário desde: 22/12/2023		Cargo:1273 Técnico de Enfermagem					
Cód.	Descrição	Quant/ %	Referência	Vr.Unit./Base	Vencimentos	Descontos	
0001	Salario do mês	1,00	Mês	2.300,00	2.300,00		
0502	DSR-Desc.Semanal Variavel	6,00	média variáveis	8,99	53,94		
0701	Adicional Cesta Básica		s/valor fixo		200,00		
0901	Adicional Insalubridade	20,00	s/sal. mínimo	1.412,00	282,40		
1838	Horas Extras 90%	8,15	90.00%	27,25	224,81		
3905	13º Sal. Reajuste variav.		12/12 avos		7,96		
4348	Credito Vale Transporte	14,00	Janeiro/2025	15,30	214,20		
6103	Adiant.Arredond.liq.per.				0,76		
7502	Arredondamento per.anter.					0,96	
8101	Vale Transporte	6,00		2.300,00		138,00	
9101	INSS s/ Salários	12,00	base INSS	2.861,15		242,15	
9103	INSS s/ Complto. 13º Sal.	12,00	base INSS	2.773,52		0,96	
<b>Salário Base</b>				<b>Total vencimentos</b>	<b>Total descontos</b>		
<b>Sal.Contr.INSS</b>				3.284,07	382,07		
<b>Base FGTS</b>							
<b>FGTS Mês</b>							
<b>Contrib.Social</b>							
<b>Base IRRF</b>							
2.300,00							
2.861,15							
2.869,11							
229,52							
				<b>Valor Líquido</b>	<b>2.902,00</b>		

Cód. Nome do Funcionário		CBO Local					
01407 ELETEIA LILIAN DA SILVA MORAES		2235-05 00027 UPA RIBEIRÃO - STA LUZIA					
CPF: 163.666.338-94		Matrícula: 0547601407					
Funcionário desde: 12/05/2022		Cargo:1206 Enfermeiro(a)					
Cód.	Descrição	Quant/ %	Referência	Vr.Unit./Base	Vencimentos	Descontos	
0001	Salario do mês	1,00	Mês	3.900,00	3.900,00		
0701	Adicional Cesta Básica		s/valor fixo		200,00		
0901	Adicional Insalubridade	20,00	s/sal. mínimo	1.412,00	282,40		
1001	Adicional Noturno	180,00	40.00%(hN=60:00)	23,23	1.672,56		
4348	Credito Vale Transporte	13,00	Janeiro/2025	28,10	365,30		
6103	Adiant.Arredond.liq.per.				0,54		
6301	Base Inss-Sal.outr.empre.			7.004,79			
7502	Arredondamento per.anter.					0,64	
8101	Vale Transporte	6,00		3.900,00		234,00	
9101	INSS s/ Salários	14,00	base INSS	781,23		109,37	
9201	IRF s/ Salários	27,50	base irrf mês	5.290,16		558,79	



# FOLHA DE PAGAMENTO ANALÍTICA

05476 BIOGESP - ASS GESTÃO EXEC SERVS PUB SC  
26.702.577/0001-39  
Rua Cardeal Arcoverde, 1641 sl 93/94



São Paulo SP 05407-002  
Fone: (11)3030-1833  
Fax:

**Mensal 12/2024**

<b>Salário Base</b>	<b>Sal.Contr.INSS</b>	<b>Base FGTS</b>	<b>FGTS Mês</b>	<b>Contrib.Social</b>	<b>Base IRRF</b>	<b>Total vencimentos</b>	<b>Total descontos</b>
3.900,00	781,23	5.854,96	468,39		5.290,16	6.420,80	902,80
						<b>Valor Líquido</b>	<b>5.518,00</b>

Cód. Nome do Funcionário CBO Local  
01197 ELIANE APARECIDA DE LANA 3222-05 00027 UPA RIBEIRÃO - STA LUZIA  
CPF: 192.235.968-82 Matrícula: 0547601197  
Funcionário desde: 15/09/2021 **Cargo:1273 Técnico de Enfermagem**

Cód.	Descrição	Quant/ %	Referência	Vr.Unit./Base	Vencimentos	Descontos
0001	Salario do mês	1,00	Mês	2.300,00	2.300,00	
0701	Adicional Cesta Básica		s/valor fixo		200,00	
0901	Adicional Insalubridade	20,00	s/sal. mínimo	1.412,00	282,40	
1001	Adicional Noturno	180,00	40.00%(hN=60:00)	14,34	1.032,48	
2701	Auxílio Creche		s/valor fixo		306,38	
6103	Adiant.Arredond.liq.per.				0,06	
7502	Arredondamento per.anter.					0,65
9101	INSS s/ Salários	12,00	base INSS	3.614,88		332,60
9201	IRF s/ Salários	15,00	base irrf mês	3.050,08		76,07

<b>Salário Base</b>	<b>Sal.Contr.INSS</b>	<b>Base FGTS</b>	<b>FGTS Mês</b>	<b>Contrib.Social</b>	<b>Base IRRF</b>	<b>Total vencimentos</b>	<b>Total descontos</b>
2.300,00	3.614,88	3.614,88	289,19		3.050,08	4.121,32	409,32
						<b>Valor Líquido</b>	<b>3.712,00</b>

Cód. Nome do Funcionário CBO Local  
01636 ELIDA MARTINS TERUEL 4201-25 00027 UPA RIBEIRÃO - STA LUZIA  
CPF: 313.150.518-42 Matrícula: 0547601636  
Funcionário desde: 07/04/2023 **Cargo:3885 Supervisor(a) de Recepção**

Cód.	Descrição	Quant/ %	Referência	Vr.Unit./Base	Vencimentos	Descontos
0001	Salario do mês	1,00	Mês	1.705,00	1.705,00	
0701	Adicional Cesta Básica		s/valor fixo		200,00	
0901	Adicional Insalubridade	20,00	s/sal. mínimo	1.412,00	282,40	
1001	Adicional Noturno	180,00	40.00%(hN=60:00)	11,04	794,88	
4348	Credito Vale Transporte	14,00	Janeiro/2025	9,70	135,80	
6103	Adiant.Arredond.liq.per.				0,12	
7502	Arredondamento per.anter.					0,21
8101	Vale Transporte	6,00		1.705,00		102,30
9101	INSS s/ Salários	12,00	base INSS	2.782,28		232,69

<b>Salário Base</b>	<b>Sal.Contr.INSS</b>	<b>Base FGTS</b>	<b>FGTS Mês</b>	<b>Contrib.Social</b>	<b>Base IRRF</b>	<b>Total vencimentos</b>	<b>Total descontos</b>
1.705,00	2.782,28	2.782,28	222,58			3.118,20	335,20
						<b>Valor Líquido</b>	<b>2.783,00</b>

Cód. Nome do Funcionário CBO Local  
01201 ELIETE DO CARMO DE PAULA 3222-05 00027 UPA RIBEIRÃO - STA LUZIA  
CPF: 182.949.718-98 Matrícula: 0547601201  
Funcionário desde: 21/08/2021 **Cargo:1273 Técnico de Enfermagem**

Cód.	Descrição	Quant/ %	Referência	Vr.Unit./Base	Vencimentos	Descontos
0001	Salario do mês	1,00	Mês	2.300,00	2.300,00	
0701	Adicional Cesta Básica		s/valor fixo		200,00	
0901	Adicional Insalubridade	20,00	s/sal. mínimo	1.412,00	282,40	
1001	Adicional Noturno	180,00	40.00%(hN=60:00)	14,34	1.032,48	
6103	Adiant.Arredond.liq.per.				0,41	





## FOLHA DE PAGAMENTO ANALÍTICA

05476 BIOGESP - ASS GESTÃO EXEC SERVS PUB SC  
26.702.577/0001-39  
Rua Cardeal Arcoverde, 1641 sl 93/94



São Paulo SP 05407-002  
Fone: (11)3030-1833  
Fax:

**Mensal 12/2024**

0001	Salario do mês	1,00	Mês	2.300,00	2.300,00	
0701	Adicional Cesta Básica		s/valor fixo		200,00	
0901	Adicional Insalubridade	20,00	s/sal. mínimo	1.412,00	282,40	
1001	Adicional Noturno	180,00	40.00%(hN=60:00)	14,34	1.032,48	
7502	Arredondamento per. anter.					0,21
9101	INSS s/ Salários	12,00	base INSS	3.614,88		332,60
9201	IRF s/ Salários	15,00	base irrf mês	3.050,08		76,07
<b>Salário Base</b>		<b>Sal.Contr.INSS</b>	<b>Base FGTS</b>	<b>FGTS Mês</b>	<b>Contrib.Social</b>	<b>Base IRRF</b>
2.300,00		3.614,88	3.614,88	289,19		3.050,08
					<b>Total vencimentos</b>	<b>Total descontos</b>
					3.814,88	408,88
					<b>Valor Líquido</b>	<b>3.406,00</b>

Cód. Nome do Funcionário 01230 FERNANDA DIAS DE SOUZA CPF: 342.378.198-09 Funcionário desde: 10/08/2021			CBO Local 3222-05 00027 UPA RIBEIRÃO - STA LUZIA Matrícula: 0547601230 <b>Cargo:1273 Técnico de Enfermagem</b>			
Cód.	Descrição	Quant/ %	Referência	Vr.Unit./Base	Vencimentos	Descontos
0001	Salario do mês	1,00	Mês	2.300,00	2.300,00	
0701	Adicional Cesta Básica		s/valor fixo		200,00	
0901	Adicional Insalubridade	20,00	s/sal. mínimo	1.412,00	282,40	
1001	Adicional Noturno	180,00	40.00%(hN=60:00)	14,34	1.032,48	
6103	Adiant.Arredond.liq.per.				0,47	
7502	Arredondamento per. anter.					0,68
9101	INSS s/ Salários	12,00	base INSS	3.614,88		332,60
9201	IRF s/ Salários	15,00	base irrf mês	3.050,08		76,07
<b>Salário Base</b>		<b>Sal.Contr.INSS</b>	<b>Base FGTS</b>	<b>FGTS Mês</b>	<b>Contrib.Social</b>	<b>Base IRRF</b>
2.300,00		3.614,88	3.614,88	289,19		3.050,08
					<b>Total vencimentos</b>	<b>Total descontos</b>
					3.815,35	409,35
					<b>Valor Líquido</b>	<b>3.406,00</b>

Cód. Nome do Funcionário 01216 FERNANDA FELIPPELLI CPF: 372.548.168-74 Funcionário desde: 10/08/2021			CBO Local 3222-05 00027 UPA RIBEIRÃO - STA LUZIA Matrícula: 0547601216 <b>Cargo:1273 Técnico de Enfermagem</b>			
Cód.	Descrição	Quant/ %	Referência	Vr.Unit./Base	Vencimentos	Descontos
0001	Salario do mês	1,00	Mês	2.300,00	2.300,00	
0701	Adicional Cesta Básica		s/valor fixo		200,00	
0901	Adicional Insalubridade	20,00	s/sal. mínimo	1.412,00	282,40	
1001	Adicional Noturno	180,00	40.00%(hN=60:00)	14,34	1.032,48	
4348	Credito Vale Transporte	13,00	Janeiro/2025	19,70	256,10	
6103	Adiant.Arredond.liq.per.				0,80	
7502	Arredondamento per. anter.					0,11
8101	Vale Transporte	6,00		2.300,00		138,00
9101	INSS s/ Salários	12,00	base INSS	3.614,88		332,60
9201	IRF s/ Salários	15,00	base irrf mês	3.050,08		76,07
<b>Salário Base</b>		<b>Sal.Contr.INSS</b>	<b>Base FGTS</b>	<b>FGTS Mês</b>	<b>Contrib.Social</b>	<b>Base IRRF</b>
2.300,00		3.614,88	3.614,88	289,19		3.050,08
					<b>Total vencimentos</b>	<b>Total descontos</b>
					4.071,78	546,78
					<b>Valor Líquido</b>	<b>3.525,00</b>

## FOLHA DE PAGAMENTO ANALÍTICA

05476 BIOGESP - ASS GESTÃO EXEC SERVS PUB SC  
26.702.577/0001-39  
Rua Cardeal Arcoverde, 1641 sl 93/94



São Paulo SP 05407-002  
Fone: (11)3030-1833  
Fax:

**Mensal 12/2024**

Cód. Nome do Funcionário 01227 FERNANDO FORTINE CPF: 107.864.278-84 Funcionário desde: 10/08/2021		CBO Local 2235-05 00027 UPA RIBEIRÃO - STA LUZIA Matrícula: 0547601227 <b>Cargo:1206 Enfermeiro(a)</b>				
Cód.	Descrição	Quant/ %	Referência	Vr.Unit./Base	Vencimentos	Descontos
0001	Salário do mês	1,00	Mês	3.900,00	3.900,00	
0701	Adicional Cesta Básica		s/valor fixo		200,00	
0901	Adicional Insalubridade	20,00	s/sal. mínimo	1.412,00	282,40	
1001	Adicional Noturno	180,00	40.00%(hN=60:00)	23,23	1.672,56	
6103	Adiant.Arredond.liq.per.				0,61	
7502	Arredondamento per.anter.					0,54
9101	INSS s/ Salários	14,00	base INSS	5.854,96		638,51
9201	IRF s/ Salários	27,50	base irrf mês	5.216,45		538,52
<b>Salário Base</b> <b>Sal.Contr.INSS</b> <b>Base FGTS</b> <b>FGTS Mês</b> <b>Contrib.Social</b> <b>Base IRRF</b>				<b>Total vencimentos</b> 6.055,57	<b>Total descontos</b> 1.177,57	
3.900,00      5.854,96      5.854,96      468,39           5.216,45				<b>Valor Líquido</b> ➡	<b>4.878,00</b>	

Cód. Nome do Funcionário 01220 FRANCILEIDE LIMA DAMASCENO DA SILVA CPF: 305.419.208-39 Funcionário desde: 21/08/2021		CBO Local 3222-05 00027 UPA RIBEIRÃO - STA LUZIA Matrícula: 0547601220 <b>Cargo:1273 Técnico de Enfermagem</b>				
Cód.	Descrição	Quant/ %	Referência	Vr.Unit./Base	Vencimentos	Descontos
0001	Salário do mês	1,00	Mês	2.300,00	2.300,00	
0701	Adicional Cesta Básica		s/valor fixo		200,00	
0901	Adicional Insalubridade	20,00	s/sal. mínimo	1.412,00	282,40	
1001	Adicional Noturno	180,00	40.00%(hN=60:00)	14,34	1.032,48	
6103	Adiant.Arredond.liq.per.				0,89	
7502	Arredondamento per.anter.					0,10
9101	INSS s/ Salários	12,00	base INSS	3.614,88		332,60
9201	IRF s/ Salários	15,00	base irrf mês	3.050,08		76,07
<b>Salário Base</b> <b>Sal.Contr.INSS</b> <b>Base FGTS</b> <b>FGTS Mês</b> <b>Contrib.Social</b> <b>Base IRRF</b>				<b>Total vencimentos</b> 3.815,77	<b>Total descontos</b> 408,77	
2.300,00      3.614,88      3.614,88      289,19           3.050,08				<b>Valor Líquido</b> ➡	<b>3.407,00</b>	

Cód. Nome do Funcionário 01789 FRANCISCA ARAUJO DE PAULA CPF: 260.113.048-26 Funcionário desde: 11/07/2023		CBO Local 3222-05 00027 UPA RIBEIRÃO - STA LUZIA Matrícula: 0547601789 <b>Cargo:1273 Técnico de Enfermagem</b>				
Cód.	Descrição	Quant/ %	Referência	Vr.Unit./Base	Vencimentos	Descontos
0001	Salário do mês	1,00	Mês	2.300,00	2.300,00	
0701	Adicional Cesta Básica		s/valor fixo		200,00	
0901	Adicional Insalubridade	20,00	s/sal. mínimo	1.412,00	282,40	
4348	Credito Vale Transporte	14,00	Janeiro/2025	9,70	135,80	
6103	Adiant.Arredond.liq.per.				0,04	
7502	Arredondamento per.anter.					0,21
8101	Vale Transporte	6,00		2.300,00		135,80
9101	INSS s/ Salários	9,00	base INSS	2.582,40		211,23



# FOLHA DE PAGAMENTO ANALÍTICA

05476 BIOGESP - ASS GESTÃO EXEC SERVS PUB SC  
26.702.577/0001-39  
Rua Cardeal Arcoverde, 1641 sl 93/94



São Paulo SP 05407-002  
Fone: (11)3030-1833  
Fax:

**Mensal 12/2024**

<b>Salário Base</b>	<b>Sal.Contr.INSS</b>	<b>Base FGTS</b>	<b>FGTS Mês</b>	<b>Contrib.Social</b>	<b>Base IRRF</b>	<b>Total vencimentos</b> 2.918,24	<b>Total descontos</b> 347,24
2.300,00	2.582,40	2.582,40	206,59			<b>Valor Líquido</b> ➡	<b>2.571,00</b>

Cód. Nome do Funcionário CBO Local  
01849 FRANCYELLE ALVES CELIO 3251-15 00027 UPA RIBEIRÃO - STA LUZIA  
CPF: 442.106.848-99 Matrícula: 0547601849  
Funcionário desde: 17/08/2023 **Cargo:1363 Tec. de Farmácia**

Cód.	Descrição	Quant/ %	Referência	Vr.Unit./Base	Vencimentos	Descontos
0001	Salario do mês	1,00	Mês	2.300,00	2.300,00	
0502	DSR-Desc.Semanal Variavel	6,00	média variáveis	3,21	19,26	
0701	Adicional Cesta Básica		s/valor fixo		200,00	
0901	Adicional Insalubridade	20,00	s/sal. mínimo	1.412,00	282,40	
1001	Adicional Noturno	180,00	40.00%(hN=60:00)	14,34	1.032,48	
1002	Adicional Jornada Noturna	14,00	40.00%HN=52:30m	14,34	80,30	
4348	Credito Vale Transporte	13,00	Janeiro/2025	9,70	126,10	
6103	Adiant.Arredond.liq.per.				0,49	
7502	Arredondamento per.anter.					0,37
8101	Vale Transporte	6,00		2.300,00		126,10
9101	INSS s/ Salários	12,00	base INSS	3.714,44		344,55
9201	IRF s/ Salários	15,00	base irf mês	3.149,64		91,01

<b>Salário Base</b>	<b>Sal.Contr.INSS</b>	<b>Base FGTS</b>	<b>FGTS Mês</b>	<b>Contrib.Social</b>	<b>Base IRRF</b>	<b>Total vencimentos</b> 4.041,03	<b>Total descontos</b> 562,03
2.300,00	3.714,44	3.714,44	297,15		3.149,64	<b>Valor Líquido</b> ➡	<b>3.479,00</b>

Cód. Nome do Funcionário CBO Local  
01848 GEOVANNA LIMA PINHEIRO GUIMARAES 4221-05 00027 UPA RIBEIRÃO - STA LUZIA  
CPF: 477.900.438-11 Matrícula: 0547601848  
Funcionário desde: 18/08/2023 **Afast desde: 26/08/2024 / 6-Licença Maternidade Cargo:0027 Recepcionista**

Cód.	Descrição	Quant/ %	Referência	Vr.Unit./Base	Vencimentos	Descontos
0001	Salario do mês	8,00	Dia(s)	50,00	400,00	
0101	Salario Maternidade	23,00	dias	1.832,40	1.359,52	
0701	Adicional Cesta Básica		s/valor fixo		51,61	
0901	Adicional Insalubridade	20,00	s/sal. mínimo	364,39	72,88	
2701	Auxílio Creche		s/valor fixo		79,07	
6103	Adiant.Arredond.liq.per.				0,41	
7502	Arredondamento per.anter.					0,76
9101	INSS s/ Salários	9,00	base INSS	1.832,40		143,73

<b>Salário Base</b>	<b>Sal.Contr.INSS</b>	<b>Base FGTS</b>	<b>FGTS Mês</b>	<b>Contrib.Social</b>	<b>Base IRRF</b>	<b>Total vencimentos</b> 1.963,49	<b>Total descontos</b> 144,49
1.550,00	1.832,40	1.832,40	146,59			<b>Valor Líquido</b> ➡	<b>1.819,00</b>

Cód. Nome do Funcionário CBO Local  
02039 GILMARA JANUARIO MENINO 4221-05 00027 UPA RIBEIRÃO - STA LUZIA  
CPF: 339.755.928-69 Matrícula: 0547602039  
Funcionário desde: 06/04/2024 **Cargo:0027 Recepcionista**

Cód.	Descrição	Quant/ %	Referência	Vr.Unit./Base	Vencimentos	Descontos
0001	Salario do mês	1,00	Mês	1.550,00	1.550,00	
0701	Adicional Cesta Básica		s/valor fixo		200,00	
0901	Adicional Insalubridade	20,00	s/sal. mínimo	1.412,00	282,40	

# FOLHA DE PAGAMENTO ANALÍTICA

05476 BIOGESP - ASS GESTÃO EXEC SERVS PUB SC  
26.702.577/0001-39  
Rua Cardeal Arcoverde, 1641 sl 93/94



São Paulo SP 05407-002  
Fone: (11)3030-1833  
Fax:

**Mensal 12/2024**

1001	Adicional Noturno	180,00	40.00%(hN=60:00)	10,18	732,96	
4348	Credito Vale Transporte	14,00	Janeiro/2025	9,70	135,80	
6103	Adiant.Arredond.liq.per.				0,72	
7502	Arredondamento per.anter.					0,38
8101	Vale Transporte	6,00		1.550,00		93,00
8115	VT não utilizado					38,80
9101	INSS s/ Salários	9,00	base INSS	2.565,36		209,70
<b>Salário Base</b>		<b>Sal.Contr.INSS</b>	<b>Base FGTS</b>	<b>FGTS Mês</b>	<b>Contrib.Social</b>	<b>Base IRRF</b>
1.550,00		2.565,36	2.565,36	205,22		
					<b>Total vencimentos</b>	<b>Total descontos</b>
					2.901,88	341,88
					<b>Valor Líquido</b>	<b>2.560,00</b>

Cód. Nome do Funcionário 01949 GIOVANNA COLOMBO CARRARA CPF: 485.048.788-21 Funcionário desde: 01/01/2024				CBO Local 4221-05 00027 UPA RIBEIRÃO - STA LUZIA Matrícula: 0547601949 <b>Cargo:0027 Recepcionista</b>		
Cód.	Descrição	Quant/ %	Referência	Vr.Unit./Base	Vencimentos	Descontos
0001	Salario do mês	1,00	Mês	1.550,00	1.550,00	
0701	Adicional Cesta Básica		s/valor fixo		200,00	
0901	Adicional Insalubridade	20,00	s/sal. mínimo	1.412,00	282,40	
4348	Credito Vale Transporte	14,00	Janeiro/2025	9,70	135,80	
6103	Adiant.Arredond.liq.per.				0,12	
7502	Arredondamento per.anter.					0,59
8101	Vale Transporte	6,00		1.550,00		93,00
9101	INSS s/ Salários	9,00	base INSS	1.832,40		143,73
<b>Salário Base</b>		<b>Sal.Contr.INSS</b>	<b>Base FGTS</b>	<b>FGTS Mês</b>	<b>Contrib.Social</b>	<b>Base IRRF</b>
1.550,00		1.832,40	1.832,40	146,59		
					<b>Total vencimentos</b>	<b>Total descontos</b>
					2.168,32	237,32
					<b>Valor Líquido</b>	<b>1.931,00</b>

Cód. Nome do Funcionário 01619 HELLEN RAMOS MARINHO CPF: 364.844.308-96 Funcionário desde: 18/03/2023				CBO Local 2235-05 00027 UPA RIBEIRÃO - STA LUZIA Matrícula: 0547601619 <b>Cargo:1206 Enfermeiro(a)</b>		
Cód.	Descrição	Quant/ %	Referência	Vr.Unit./Base	Vencimentos	Descontos
0001	Salario do mês	1,00	Mês	3.900,00	3.900,00	
0701	Adicional Cesta Básica		s/valor fixo		200,00	
0901	Adicional Insalubridade	20,00	s/sal. mínimo	1.412,00	282,40	
6103	Adiant.Arredond.liq.per.				0,84	
7502	Arredondamento per.anter.					0,50
9101	INSS s/ Salários	14,00	base INSS	4.182,40		404,35
9201	IRF s/ Salários	15,00	IRRF/qtde depend = 2	3.398,87		128,39
<b>Salário Base</b>		<b>Sal.Contr.INSS</b>	<b>Base FGTS</b>	<b>FGTS Mês</b>	<b>Contrib.Social</b>	<b>Base IRRF</b>
3.900,00		4.182,40	4.182,40	334,59		3.398,87
					<b>Total vencimentos</b>	<b>Total descontos</b>
					4.383,24	533,24
					<b>Valor Líquido</b>	<b>3.850,00</b>

Cód. Nome do Funcionário 02044 ISABELA DE DONA VIEIRA MIGUEL CPF: 054.444.101-09 Funcionário desde: 17/04/2024				CBO Local 3222-05 00027 UPA RIBEIRÃO - STA LUZIA Matrícula: 0547602044 <b>Cargo:1273 Técnico de Enfermagem</b>		
Cód.	Descrição	Quant/ %	Referência	Vr.Unit./Base	Vencimentos	Descontos
0001	Salario do mês	1,00	Mês	2.300,00	2.300,00	



# FOLHA DE PAGAMENTO ANALÍTICA

05476 BIOGESP - ASS GESTÃO EXEC SERVS PUB SC  
26.702.577/0001-39  
Rua Cardeal Arcoverde, 1641 sl 93/94



São Paulo SP 05407-002  
Fone: (11)3030-1833  
Fax:

**Mensal 12/2024**

0701	Adicional Cesta Básica			s/valor fixo		200,00	
0901	Adicional Insalubridade	20,00		s/sal. mínimo	1.412,00	282,40	
6103	Adiant.Arredond.liq.per.					0,52	
7502	Arredondamento per.anter.						0,69
9101	INSS s/ Salários	9,00		base INSS	2.582,40		211,23
<b>Salário Base</b>						<b>Total vencimentos</b>	<b>Total descontos</b>
2.300,00						2.782,92	211,92
<b>Sal.Contr.INSS</b>						<b>Valor Líquido</b>	<b>2.571,00</b>
2.582,40							
<b>Base FGTS</b>							
2.582,40							
<b>FGTS Mês</b>							
206,59							
<b>Contrib.Social</b>							
<b>Base IRRF</b>							

Cód. Nome do Funcionário 01240 ISABELA MIRIS DA SILVA CPF: 441.791.368-48 Funcionário desde: 10/08/2021				CBO Local 2237-10 00027 UPA RIBEIRÃO - STA LUZIA Matrícula: 0547601240 <b>Cargo:0689 Nutricionista</b>		
Cód.	Descrição	Quant/ %	Referência	Vr.Unit./Base	Vencimentos	Descontos
0001	Salario do mês	1,00	Mês	3.650,00	3.650,00	
0701	Adicional Cesta Básica		s/valor fixo		200,00	
0901	Adicional Insalubridade	20,00	s/sal. mínimo	1.412,00	282,40	
4348	Credito Vale Transporte	22,00	Janeiro/2025	14,55	320,10	
6103	Adiant.Arredond.liq.per.				0,98	
7502	Arredondamento per.anter.					0,08
8101	Vale Transporte	6,00		3.650,00		219,00
9101	INSS s/ Salários	12,00	base INSS	3.932,40		370,70
9201	IRF s/ Salários	15,00	base irf mês	3.367,60		123,70
<b>Salário Base</b>				<b>Total vencimentos</b>	<b>Total descontos</b>	
3.650,00				4.453,48	713,48	
<b>Sal.Contr.INSS</b>				<b>Valor Líquido</b>	<b>3.740,00</b>	
3.932,40						
<b>Base FGTS</b>						
3.932,40						
<b>FGTS Mês</b>						
314,59						
<b>Contrib.Social</b>						
<b>Base IRRF</b>						
3.367,60						

Cód. Nome do Funcionário 01245 JANDIRA DE OLIVEIRA SILVA CPF: 329.557.118-02 Funcionário desde: 10/08/2021				CBO Local 3222-05 00027 UPA RIBEIRÃO - STA LUZIA Matrícula: 0547601245 <b>Cargo:1273 Técnico de Enfermagem</b>		
Cód.	Descrição	Quant/ %	Referência	Vr.Unit./Base	Vencimentos	Descontos
0001	Salario do mês	1,00	Mês	2.300,00	2.300,00	
0701	Adicional Cesta Básica		s/valor fixo		200,00	
0901	Adicional Insalubridade	20,00	s/sal. mínimo	1.412,00	282,40	
6103	Adiant.Arredond.liq.per.				0,03	
7502	Arredondamento per.anter.					0,20
9101	INSS s/ Salários	9,00	base INSS	2.582,40		211,23
<b>Salário Base</b>				<b>Total vencimentos</b>	<b>Total descontos</b>	
2.300,00				2.782,43	211,43	
<b>Sal.Contr.INSS</b>				<b>Valor Líquido</b>	<b>2.571,00</b>	
2.582,40						
<b>Base FGTS</b>						
2.582,40						
<b>FGTS Mês</b>						
206,59						
<b>Contrib.Social</b>						
<b>Base IRRF</b>						

Cód. Nome do Funcionário 01250 JAQUELINE EVANGELISTA MIRANDA CPF: 315.480.538-99 Funcionário desde: 10/08/2021				CBO Local 3222-05 00027 UPA RIBEIRÃO - STA LUZIA Matrícula: 0547601250 <b>Cargo:1273 Técnico de Enfermagem</b>		
Cód.	Descrição	Quant/ %	Referência	Vr.Unit./Base	Vencimentos	Descontos
0001	Salario do mês	1,00	Mês	2.300,00	2.300,00	
0701	Adicional Cesta Básica		s/valor fixo		200,00	
0901	Adicional Insalubridade	20,00	s/sal. mínimo	1.412,00	282,40	







# FOLHA DE PAGAMENTO ANALÍTICA

05476 BIOGESP - ASS GESTÃO EXEC SERVS PUB SC  
26.702.577/0001-39  
Rua Cardeal Arcoverde, 1641 sl 93/94



São Paulo SP 05407-002  
Fone: (11)3030-1833  
Fax:

**Mensal 12/2024**

0001	Salario do mês	1,00	Mês	2.300,00	2.300,00	
0701	Adicional Cesta Básica		s/valor fixo		200,00	
0901	Adicional Insalubridade	20,00	s/sal. mínimo	1.412,00	282,40	
1001	Adicional Noturno	180,00	40.00%(hN=60:00)	14,34	1.032,48	
4348	Credito Vale Transporte	13,00	Janeiro/2025	35,00	455,00	
6103	Adiant.Arredond.liq.per.				0,08	
7502	Arredondamento per.anter.					0,29
8101	Vale Transporte	6,00		2.300,00		138,00
9101	INSS s/ Salários	12,00	base INSS	3.614,88		332,60
9201	IRF s/ Salários	15,00	base irrf mês	3.050,08		76,07
<b>Salário Base</b>				<b>Base IRRF</b>	<b>Total vencimentos</b>	<b>Total descontos</b>
2.300,00				3.050,08	4.269,96	546,96
<b>Sal.Contr.INSS</b>					<b>Valor Líquido</b> ➡	<b>3.723,00</b>
3.614,88						
<b>Base FGTS</b>						
3.614,88						
<b>FGTS Mês</b>						
289,19						

Cód. Nome do Funcionário CBO Local  
01440 JULIANA DA CONCEICAO FREITAS BEATRIZ 3222-05 00027 UPA RIBEIRÃO - STA LUZIA  
CPF: 285.136.368-94 Matrícula: 0547601440  
Funcionário desde: 11/11/2022 **Cargo:1273 Técnico de Enfermagem**

Cód.	Descrição	Quant/ %	Referência	Vr.Unit./Base	Vencimentos	Descontos
0001	Salario do mês	1,00	Mês	2.300,00	2.300,00	
0701	Adicional Cesta Básica		s/valor fixo		200,00	
0901	Adicional Insalubridade	20,00	s/sal. mínimo	1.412,00	282,40	
1001	Adicional Noturno	180,00	40.00%(hN=60:00)	14,34	1.032,48	
4348	Credito Vale Transporte	14,00	Janeiro/2025	19,40	271,60	
6103	Adiant.Arredond.liq.per.				0,10	
7502	Arredondamento per.anter.					0,91
8101	Vale Transporte	6,00		2.300,00		138,00
9101	INSS s/ Salários	12,00	base INSS	3.614,88		332,60
9201	IRF s/ Salários	15,00	base irrf mês	3.050,08		76,07
<b>Salário Base</b>				<b>Base IRRF</b>	<b>Total vencimentos</b>	<b>Total descontos</b>
2.300,00				3.050,08	4.086,58	547,58
<b>Sal.Contr.INSS</b>					<b>Valor Líquido</b> ➡	<b>3.539,00</b>
3.614,88						
<b>Base FGTS</b>						
3.614,88						
<b>FGTS Mês</b>						
289,19						

Cód. Nome do Funcionário CBO Local  
01269 JULIANA MARIA COSTA GONCALVES DE ANDRADE 3222-05 00027 UPA RIBEIRÃO - STA LUZIA  
CPF: 363.033.408-30 Matrícula: 0547601269  
Funcionário desde: 21/08/2021 **Cargo:1273 Técnico de Enfermagem**

Cód.	Descrição	Quant/ %	Referência	Vr.Unit./Base	Vencimentos	Descontos
0001	Salario do mês	1,00	Mês	2.300,00	2.300,00	
0701	Adicional Cesta Básica		s/valor fixo		200,00	
0901	Adicional Insalubridade	20,00	s/sal. mínimo	1.412,00	282,40	
1001	Adicional Noturno	180,00	40.00%(hN=60:00)	14,34	1.032,48	
6103	Adiant.Arredond.liq.per.				0,29	
7502	Arredondamento per.anter.					0,50
9101	INSS s/ Salários	12,00	base INSS	3.614,88		332,60
9201	IRF s/ Salários	15,00	base irrf mês	3.050,08		76,07
<b>Salário Base</b>				<b>Base IRRF</b>	<b>Total vencimentos</b>	<b>Total descontos</b>
2.300,00				3.050,08	3.815,17	409,17
<b>Sal.Contr.INSS</b>					<b>Valor Líquido</b> ➡	<b>3.406,00</b>
3.614,88						
<b>Base FGTS</b>						
3.614,88						
<b>FGTS Mês</b>						
289,19						



# FOLHA DE PAGAMENTO ANALÍTICA

05476 BIOGESP - ASS GESTÃO EXEC SERVS PUB SC  
26.702.577/0001-39  
Rua Cardeal Arcoverde, 1641 sl 93/94



São Paulo SP 05407-002  
Fone: (11)3030-1833  
Fax:

**Mensal 12/2024**

Cód. Nome do Funcionário 01460 JUREMA DOS SANTOS DA SILVA CPF: 337.783.948-86 Funcionário desde: 22/11/2022		CBO Local 2235-05 00027 UPA RIBEIRÃO - STA LUZIA Matrícula: 0547601460		<b>Cargo:1206 Enfermeiro(a)</b>		
Cód.	Descrição	Quant/ %	Referência	Vr.Unit./Base	Vencimentos	Descontos
0001	Salário do mês	1,00	Mês	3.900,00	3.900,00	
0701	Adicional Cesta Básica		s/valor fixo		200,00	
0901	Adicional Insalubridade	20,00	s/sal. mínimo	1.412,00	282,40	
1001	Adicional Noturno	180,00	40.00%(hN=60:00)	23,23	1.672,56	
6103	Adiant.Arredond.liq.per.				0,78	
7502	Arredondamento per.anter.					0,71
9101	INSS s/ Salários	14,00	base INSS	5.854,96		638,51
9201	IRF s/ Salários	27,50	base irrf mês	5.216,45		538,52
<b>Salário Base</b>				<b>3.900,00</b>		
<b>Sal.Contr.INSS</b>				<b>5.854,96</b>		
<b>Base FGTS</b>				<b>5.854,96</b>		
<b>FGTS Mês</b>				<b>468,39</b>		
<b>Contrib.Social</b>				<b>5.216,45</b>		
<b>Base IRRF</b>				<b>5.216,45</b>		
					<b>Total vencimentos</b>	<b>6.055,74</b>
					<b>Valor Líquido</b>	<b>4.878,00</b>

Cód. Nome do Funcionário 01733 KAIQUE ARAUJO TEIXEIRA CPF: 364.239.948-70 Funcionário desde: 22/05/2023		CBO Local 3241-15 00027 UPA RIBEIRÃO - STA LUZIA Matrícula: 0547601733		<b>Cargo:2445 Técnico(a) em Radiologia</b>		
Cód.	Descrição	Quant/ %	Referência	Vr.Unit./Base	Vencimentos	Descontos
0001	Salario do mês	1,00	Mês	2.300,00	2.300,00	
0502	DSR-Desc.Semanal Variavel	6,00	média variáveis	22,40	134,40	
0701	Adicional Cesta Básica		s/valor fixo		200,00	
0901	Adicional Insalubridade	80,00	s/sal. mínimo	1.412,00	1.129,60	
1002	Adicional Jornada Noturna	49,00	40.00%HN=52:30m	28,57	559,97	
3905	13º Sal. Reajuste variav.		12/12 avos		17,86	
6103	Adiant.Arredond.liq.per.				0,47	
7502	Arredondamento per.anter.					0,87
9101	INSS s/ Salários	14,00	base INSS	4.123,97		396,17
9103	INSS s/ Complto. 13º Sal.	12,00	base INSS	3.927,59		2,14
9201	IRF s/ Salários	15,00	base irrf mês	3.559,17		152,44
9202	IRF s/ 13º Salário	15,00	base irrf	3.362,79		2,68
<b>Salário Base</b>				<b>2.300,00</b>		
<b>Sal.Contr.INSS</b>				<b>4.123,97</b>		
<b>Base FGTS</b>				<b>4.141,83</b>		
<b>FGTS Mês</b>				<b>331,34</b>		
<b>Contrib.Social</b>				<b>6.921,96</b>		
<b>Base IRRF</b>				<b>6.921,96</b>		
					<b>Total vencimentos</b>	<b>4.342,30</b>
					<b>Valor Líquido</b>	<b>3.788,00</b>

Cód. Nome do Funcionário 02021 KAREN ALYNE ROCHA CPF: 450.050.128-26 Funcionário desde: 26/03/2024		CBO Local 3222-05 00027 UPA RIBEIRÃO - STA LUZIA Matrícula: 0547602021		<b>Cargo:1273 Técnico de Enfermagem</b>		
Cód.	Descrição	Quant/ %	Referência	Vr.Unit./Base	Vencimentos	Descontos
0001	Salario do mês	1,00	Mês	2.300,00	2.300,00	
0701	Adicional Cesta Básica		s/valor fixo		200,00	
0901	Adicional Insalubridade	20,00	s/sal. mínimo	1.412,00	282,40	
4348	Credito Vale Transporte	13,00	Janeiro/2025	9,70	126,10	
6103	Adiant.Arredond.liq.per.				0,35	
7502	Arredondamento per.anter.					0,82





## FOLHA DE PAGAMENTO ANALÍTICA

05476 BIOGESP - ASS GESTÃO EXEC SERVS PUB SC  
26.702.577/0001-39  
Rua Cardeal Arcoverde, 1641 sl 93/94



São Paulo SP 05407-002  
Fone: (11)3030-1833  
Fax:

**Mensal 12/2024**

Cód. Nome do Funcionário 01278 KAUANE MENDES DA SILVA		CBO Local 4221-05 00027 UPA RIBEIRÃO - STA LUZIA				
CPF: 381.533.598-19		Matrícula: 0547601278				
Funcionário desde: 01/12/2021		<b>Cargo:0027 Recepcionista</b>				
Cód.	Descrição	Quant/ %	Referência	Vr.Unit./Base	Vencimentos	Descontos
0001	Salário do mês	1,00	Mês	1.550,00	1.550,00	
0701	Adicional Cesta Básica		s/valor fixo		200,00	
0901	Adicional Insalubridade	20,00	s/sal. mínimo	1.412,00	282,40	
1001	Adicional Noturno	180,00	40.00%(hN=60:00)	10,18	732,96	
4348	Credito Vale Transporte	14,00	Janeiro/2025	25,00	350,00	
6103	Adiant.Arredond.liq.per.				0,06	
7502	Arredondamento per.anter.					0,72
8101	Vale Transporte	6,00		1.550,00		93,00
8115	VT não utilizado					50,00
9101	INSS s/ Salários	9,00	base INSS	2.565,36		209,70
<b>Salário Base</b>				<b>Total vencimentos</b>		<b>Total descontos</b>
1.550,00		2.565,36		3.115,42		353,42
<b>Sal.Contr.INSS</b>		<b>Base FGTS</b>		<b>FGTS Mês</b>		<b>Base IRRF</b>
2.565,36		2.565,36		205,22		
					<b>Valor Líquido</b>	<b>2.762,00</b>

Cód. Nome do Funcionário 02082 KELLI CRISTINA COSTA GALDINO		CBO Local 3222-05 00027 UPA RIBEIRÃO - STA LUZIA				
CPF: 323.169.128-18		Matrícula: 0547602082				
Funcionário desde: 18/06/2024		<b>Cargo:1273 Técnico de Enfermagem</b>				
Cód.	Descrição	Quant/ %	Referência	Vr.Unit./Base	Vencimentos	Descontos
0001	Salário do mês	1,00	Mês	2.300,00	2.300,00	
0701	Adicional Cesta Básica		s/valor fixo		200,00	
0901	Adicional Insalubridade	20,00	s/sal. mínimo	1.412,00	282,40	
4348	Credito Vale Transporte	13,00	Janeiro/2025	18,10	235,30	
6103	Adiant.Arredond.liq.per.				0,48	
7502	Arredondamento per.anter.					0,95
8101	Vale Transporte	6,00		2.300,00		138,00
9101	INSS s/ Salários	9,00	base INSS	2.582,40		211,23
<b>Salário Base</b>				<b>Total vencimentos</b>		<b>Total descontos</b>
2.300,00		2.582,40		3.018,18		350,18
<b>Sal.Contr.INSS</b>		<b>Base FGTS</b>		<b>FGTS Mês</b>		<b>Base IRRF</b>
2.582,40		2.582,40		206,59		
					<b>Valor Líquido</b>	<b>2.668,00</b>

Cód. Nome do Funcionário 01280 KELLY MURIEL BERBER		CBO Local 3251-15 00027 UPA RIBEIRÃO - STA LUZIA				
CPF: 338.220.838-52		Matrícula: 0547601280				
Funcionário desde: 11/09/2021		<b>Cargo:1363 Tec. de Farmácia</b>				
Cód.	Descrição	Quant/ %	Referência	Vr.Unit./Base	Vencimentos	Descontos
0001	Salário do mês	1,00	Mês	2.300,00	2.300,00	
0701	Adicional Cesta Básica		s/valor fixo		200,00	
0901	Adicional Insalubridade	20,00	s/sal. mínimo	1.412,00	282,40	
6103	Adiant.Arredond.liq.per.				0,09	
7502	Arredondamento per.anter.					0,26
9101	INSS s/ Salários	9,00	base INSS	2.582,40		211,23

# FOLHA DE PAGAMENTO ANALÍTICA

05476 BIOGESP - ASS GESTÃO EXEC SERVS PUB SC  
26.702.577/0001-39  
Rua Cardeal Arcoverde, 1641 sl 93/94



São Paulo SP 05407-002  
Fone: (11)3030-1833  
Fax:

**Mensal 12/2024**

Salário Base	Sal.Contr.INSS	Base FGTS	FGTS Mês	Contrib.Social	Base IRRF	Total vencimentos	Total descontos
2.300,00	2.582,40	2.582,40	206,59			2.782,49	211,49
						Valor Líquido	<b>2.571,00</b>

Cód. Nome do Funcionário 01333 KETLEM DE CASTRO ASAD CPF: 180.293.488-00 Funcionário desde: 10/08/2021				CBO Local 3222-05 00027 UPA RIBEIRÃO - STA LUZIA Matrícula: 0547601333 <b>Cargo:1273 Técnico de Enfermagem</b>																									
Cód.	Descrição	Quant/ %	Referência	Vr.Unit./Base	Vencimentos	Descontos																							
0001	Salario do mês	1,00	Mês	2.300,00	2.300,00																								
0701	Adicional Cesta Básica		s/valor fixo		200,00																								
0901	Adicional Insalubridade	20,00	s/sal. mínimo	1.412,00	282,40																								
6103	Adiant.Arredond.liq.per.				0,30																								
7502	Arredondamento per.anter.					0,47																							
9101	INSS s/ Salários	9,00	base INSS	2.582,40		211,23																							
				<table border="1" style="width: 100%; border-collapse: collapse;"> <tr> <td style="width: 12.5%;">Salário Base</td> <td style="width: 12.5%;">Sal.Contr.INSS</td> <td style="width: 12.5%;">Base FGTS</td> <td style="width: 12.5%;">FGTS Mês</td> <td style="width: 12.5%;">Contrib.Social</td> <td style="width: 12.5%;">Base IRRF</td> <td style="width: 12.5%;">Total vencimentos</td> <td style="width: 12.5%;">Total descontos</td> </tr> <tr> <td style="text-align: center;">2.300,00</td> <td style="text-align: center;">2.582,40</td> <td style="text-align: center;">2.582,40</td> <td style="text-align: center;">206,59</td> <td></td> <td></td> <td style="text-align: center;">2.782,70</td> <td style="text-align: center;">211,70</td> </tr> <tr> <td colspan="6"></td> <td style="text-align: center;">Valor Líquido</td> <td style="text-align: center;"><b>2.571,00</b></td> </tr> </table>		Salário Base	Sal.Contr.INSS	Base FGTS	FGTS Mês	Contrib.Social	Base IRRF	Total vencimentos	Total descontos	2.300,00	2.582,40	2.582,40	206,59			2.782,70	211,70							Valor Líquido	<b>2.571,00</b>
Salário Base	Sal.Contr.INSS	Base FGTS	FGTS Mês	Contrib.Social	Base IRRF	Total vencimentos	Total descontos																						
2.300,00	2.582,40	2.582,40	206,59			2.782,70	211,70																						
						Valor Líquido	<b>2.571,00</b>																						

Cód. Nome do Funcionário 01999 KIMBERLLY MARQUES MENDONÇA CPF: 332.512.258-20 Funcionário desde: 01/03/2024				CBO Local 3222-05 00027 UPA RIBEIRÃO - STA LUZIA Matrícula: 0547601999 <b>Cargo:1273 Técnico de Enfermagem</b>																									
Cód.	Descrição	Quant/ %	Referência	Vr.Unit./Base	Vencimentos	Descontos																							
0001	Salario do mês	1,00	Mês	2.300,00	2.300,00																								
0701	Adicional Cesta Básica		s/valor fixo		200,00																								
0901	Adicional Insalubridade	20,00	s/sal. mínimo	1.412,00	282,40																								
6103	Adiant.Arredond.liq.per.				0,30																								
7502	Arredondamento per.anter.					0,47																							
9101	INSS s/ Salários	9,00	base INSS	2.582,40		211,23																							
				<table border="1" style="width: 100%; border-collapse: collapse;"> <tr> <td style="width: 12.5%;">Salário Base</td> <td style="width: 12.5%;">Sal.Contr.INSS</td> <td style="width: 12.5%;">Base FGTS</td> <td style="width: 12.5%;">FGTS Mês</td> <td style="width: 12.5%;">Contrib.Social</td> <td style="width: 12.5%;">Base IRRF</td> <td style="width: 12.5%;">Total vencimentos</td> <td style="width: 12.5%;">Total descontos</td> </tr> <tr> <td style="text-align: center;">2.300,00</td> <td style="text-align: center;">2.582,40</td> <td style="text-align: center;">2.582,40</td> <td style="text-align: center;">206,59</td> <td></td> <td></td> <td style="text-align: center;">2.782,70</td> <td style="text-align: center;">211,70</td> </tr> <tr> <td colspan="6"></td> <td style="text-align: center;">Valor Líquido</td> <td style="text-align: center;"><b>2.571,00</b></td> </tr> </table>		Salário Base	Sal.Contr.INSS	Base FGTS	FGTS Mês	Contrib.Social	Base IRRF	Total vencimentos	Total descontos	2.300,00	2.582,40	2.582,40	206,59			2.782,70	211,70							Valor Líquido	<b>2.571,00</b>
Salário Base	Sal.Contr.INSS	Base FGTS	FGTS Mês	Contrib.Social	Base IRRF	Total vencimentos	Total descontos																						
2.300,00	2.582,40	2.582,40	206,59			2.782,70	211,70																						
						Valor Líquido	<b>2.571,00</b>																						

Cód. Nome do Funcionário 01281 LAURA RITA CANO SANCHEZ CPF: 141.870.348-62 Funcionário desde: 10/08/2021				CBO Local 3222-05 00027 UPA RIBEIRÃO - STA LUZIA Matrícula: 0547601281 <b>Cargo:1273 Técnico de Enfermagem</b>		
Cód.	Descrição	Quant/ %	Referência	Vr.Unit./Base	Vencimentos	Descontos
0001	Salario do mês	1,00	Mês	2.300,00	2.300,00	
0701	Adicional Cesta Básica		s/valor fixo		200,00	
0901	Adicional Insalubridade	20,00	s/sal. mínimo	1.412,00	282,40	
1001	Adicional Noturno	180,00	40.00%(hN=60:00)	14,34	1.032,48	
4348	Credito Vale Transporte	13,00	Janeiro/2025	28,10	365,30	
6103	Adiant.Arredond.liq.per.				0,28	
7502	Arredondamento per.anter.					0,69
8101	Vale Transporte	6,00		2.300,00		138,00
8115	VT não utilizado					28,10
9101	INSS s/ Salários	12,00	base INSS	3.614,88		332,60
9201	IRF s/ Salários	15,00	base irrf mês	3.050,08		76,07



# FOLHA DE PAGAMENTO ANALÍTICA

05476 BIOGESP - ASS GESTÃO EXEC SERVS PUB SC  
26.702.577/0001-39  
Rua Cardeal Arcoverde, 1641 sl 93/94



São Paulo SP 05407-002  
Fone: (11)3030-1833  
Fax:

**Mensal 12/2024**

Salário Base	Sal.Contr.INSS	Base FGTS	FGTS Mês	Contrib.Social	Base IRRF	Total vencimentos	Total descontos
2.300,00	3.614,88	3.614,88	289,19		3.050,08	4.180,46	575,46
						Valor Líquido	<b>3.605,00</b>

Cód. Nome do Funcionário CBO Local  
01663 LUCIA SILVA DO NASCIMENTO 3222-05 00027 UPA RIBEIRÃO - STA LUZIA  
CPF: 112.653.948-14 Matrícula: 0547601663  
Funcionário desde: 11/05/2023 **Cargo:1273 Técnico de Enfermagem**

Cód.	Descrição	Quant/ %	Referência	Vr.Unit./Base	Vencimentos	Descontos
0001	Salario do mês	1,00	Mês	2.300,00	2.300,00	
0701	Adicional Cesta Básica		s/valor fixo		200,00	
0901	Adicional Insalubridade	20,00	s/sal. mínimo	1.412,00	282,40	
1001	Adicional Noturno	180,00	40.00%(hN=60:00)	14,34	1.032,48	
4348	Credito Vale Transporte	14,00	Janeiro/2025	19,40	271,60	
6103	Adiant.Arredond.liq.per.				0,98	
7502	Arredondamento per.anter.					0,79
8101	Vale Transporte	6,00		2.300,00		138,00
9101	INSS s/ Salários	12,00	base INSS	3.614,88		332,60
9201	IRF s/ Salários	15,00	base irrf mês	3.050,08		76,07

Salário Base	Sal.Contr.INSS	Base FGTS	FGTS Mês	Contrib.Social	Base IRRF	Total vencimentos	Total descontos
2.300,00	3.614,88	3.614,88	289,19		3.050,08	4.087,46	547,46
						Valor Líquido	<b>3.540,00</b>

Cód. Nome do Funcionário CBO Local  
01289 LUCIANA SANTI 2235-05 00027 UPA RIBEIRÃO - STA LUZIA  
CPF: 265.138.728-20 Matrícula: 0547601289  
Funcionário desde: 19/08/2021 **Cargo:1206 Enfermeiro(a)**

Cód.	Descrição	Quant/ %	Referência	Vr.Unit./Base	Vencimentos	Descontos
0001	Salario do mês	1,00	Mês	3.900,00	3.900,00	
0701	Adicional Cesta Básica		s/valor fixo		200,00	
0901	Adicional Insalubridade	20,00	s/sal. mínimo	1.412,00	282,40	
1001	Adicional Noturno	180,00	40.00%(hN=60:00)	23,23	1.672,56	
6103	Adiant.Arredond.liq.per.				0,96	
7502	Arredondamento per.anter.					0,89
9101	INSS s/ Salários	14,00	base INSS	5.854,96		638,51
9201	IRF s/ Salários	27,50	base irrf mês	5.216,45		538,52

Salário Base	Sal.Contr.INSS	Base FGTS	FGTS Mês	Contrib.Social	Base IRRF	Total vencimentos	Total descontos
3.900,00	5.854,96	5.854,96	468,39		5.216,45	6.055,92	1.177,92
						Valor Líquido	<b>4.878,00</b>

Cód. Nome do Funcionário CBO Local  
01294 MAIRA CATARINA MARCELINO VIDAL DE OLIVEIRA 4110-10 00027 UPA RIBEIRÃO - STA LUZIA  
CPF: 094.218.968-07 Matrícula: 0547601294  
Funcionário desde: 10/08/2021 **Cargo:1310 Assistente Administrativo**

Cód.	Descrição	Quant/ %	Referência	Vr.Unit./Base	Vencimentos	Descontos
0001	Salario do mês	1,00	Mês	2.600,00	2.600,00	
0701	Adicional Cesta Básica		s/valor fixo		200,00	
0901	Adicional Insalubridade	20,00	s/sal. mínimo	1.412,00	282,40	
4348	Credito Vale Transporte	22,00	Janeiro/2025	19,40	426,80	
6103	Adiant.Arredond.liq.per.				0,92	





# FOLHA DE PAGAMENTO ANALÍTICA

05476 BIOGESP - ASS GESTÃO EXEC SERVS PUB SC  
26.702.577/0001-39  
Rua Cardeal Arcoverde, 1641 sl 93/94



São Paulo SP 05407-002  
Fone: (11)3030-1833  
Fax:

**Mensal 12/2024**

9201	IRF s/ Salários	15,00	base irrf mês	3.050,08			76,07
<b>Salário Base</b>	<b>Sal.Contr.INSS</b>	<b>Base FGTS</b>	<b>FGTS Mês</b>	<b>Contrib.Social</b>	<b>Base IRRF</b>	<b>Total vencimentos</b>	<b>Total descontos</b>
2.300,00	3.614,88	3.614,88	289,19		3.050,08	3.815,34	409,34
						<b>Valor Líquido</b>	<b>3.406,00</b>

Cód. Nome do Funcionário CBO Local  
01326 MARIA GABRIELA GUERRELHAS 3241-15 00027 UPA RIBEIRÃO - STA LUZIA  
CPF: 342.220.458-02 Matrícula: 0547601326  
Funcionário desde: 10/08/2021 **Cargo:3659 Técnico em Radiologia**

Cód.	Descrição	Quant/ %	Referência	Vr.Unit./Base	Vencimentos	Descontos	
0001	Salario do mês	1,00	Mês	2.300,00	2.300,00		
0502	DSR-Desc.Semanal Variavel	6,00	média variáveis	28,80	172,80		
0701	Adicional Cesta Básica		s/valor fixo		200,00		
0901	Adicional Insalubridade	80,00	s/sal. mínimo	1.412,00	1.129,60		
1002	Adicional Jornada Noturna	63,00	40.00%HN=52:30m	28,57	719,96		
3905	13º Sal. Reajuste variav.		12/12 avos		31,37		
4348	Credito Vale Transporte	12,00	Janeiro/2025	19,70	236,40		
6103	Adiant.Arredond.liq.per.				0,06		
7502	Arredondamento per.anter.					0,03	
8101	Vale Transporte	6,00		2.300,00		138,00	
9101	INSS s/ Salários	14,00	base INSS	4.322,36		423,94	
9103	INSS s/ Complto. 13º Sal.	12,00	base INSS	3.977,21		3,77	
9201	IRF s/ Salários	15,00	IRRF/qtde depend = 1	3.708,83		174,88	
9202	IRF s/ 13º Salário	15,00	IRRF/qtde depend = 1	3.411,54		4,57	
<b>Salário Base</b>	<b>Sal.Contr.INSS</b>	<b>Base FGTS</b>	<b>FGTS Mês</b>	<b>Contrib.Social</b>	<b>Base IRRF</b>	<b>Total vencimentos</b>	<b>Total descontos</b>
2.300,00	4.322,36	4.353,73	348,29		7.120,37	4.790,19	745,19
						<b>Valor Líquido</b>	<b>4.045,00</b>

Cód. Nome do Funcionário CBO Local  
02002 MARIA JOSE ADRIANO 4201-25 00027 UPA RIBEIRÃO - STA LUZIA  
CPF: 061.116.178-85 Matrícula: 0547602002  
Funcionário desde: 02/03/2024 **Cargo:3885 Supervisor(a) de Recepção**

Cód.	Descrição	Quant/ %	Referência	Vr.Unit./Base	Vencimentos	Descontos	
0001	Salario do mês	1,00	Mês	1.705,00	1.705,00		
0502	DSR-Desc.Semanal Variavel	6,00	média variáveis	24,84	149,04		
0701	Adicional Cesta Básica		s/valor fixo		200,00		
0901	Adicional Insalubridade	20,00	s/sal. mínimo	1.412,00	282,40		
1001	Adicional Noturno	180,00	40.00%(hN=60:00)	11,04	794,88		
1804	Horas Extras c/ad.Noturno	14,00	90.00%	29,37	411,18		
1838	Horas Extras 90%	10,00	90.00%	20,98	209,80		
3905	13º Sal. Reajuste variav.		10/12 avos		56,60		
6103	Adiant.Arredond.liq.per.				0,07		
7502	Arredondamento per.anter.					0,09	
9101	INSS s/ Salários	12,00	base INSS	3.552,30		325,09	
9103	INSS s/ Complto. 13º Sal.	9,00	base INSS	2.450,90		5,10	
9201	IRF s/ Salários	15,00	base irrf mês	2.987,50		66,69	
<b>Salário Base</b>	<b>Sal.Contr.INSS</b>	<b>Base FGTS</b>	<b>FGTS Mês</b>	<b>Contrib.Social</b>	<b>Base IRRF</b>	<b>Total vencimentos</b>	<b>Total descontos</b>
1.705,00	3.552,30	3.608,90	288,71		2.987,50	3.808,97	396,97
						<b>Valor Líquido</b>	<b>3.412,00</b>

# FOLHA DE PAGAMENTO ANALÍTICA

05476 BIOGESP - ASS GESTÃO EXEC SERVS PUB SC  
26.702.577/0001-39  
Rua Cardeal Arcoverde, 1641 sl 93/94



São Paulo SP 05407-002  
Fone: (11)3030-1833  
Fax:

**Mensal 12/2024**

Cód. Nome do Funcionário 01297 MARIA JOSE DE LIMA SANTOS		CBO Local 3222-05 00027 UPA RIBEIRÃO - STA LUZIA		Matrícula: 0547601297		<b>Cargo:1273 Técnico de Enfermagem</b>	
CPF: 155.332.928-70		Funcionário desde: 10/08/2021					
Cód.	Descrição	Quant/ %	Referência	Vr.Unit./Base	Vencimentos	Descontos	
0001	Salário do mês	1,00	Mês	2.300,00	2.300,00		
0701	Adicional Cesta Básica		s/valor fixo		200,00		
0901	Adicional Insalubridade	20,00	s/sal. mínimo	1.412,00	282,40		
1001	Adicional Noturno	180,00	40.00%(hN=60:00)	14,34	1.032,48		
6103	Adiant.Arredond.liq.per.				0,49		
7502	Arredondamento per.anter.					0,70	
9101	INSS s/ Salários	12,00	base INSS	3.614,88		332,60	
9201	IRF s/ Salários	15,00	base irrf mês	3.050,08		76,07	
<b>Salário Base</b>		<b>Sal.Contr.INSS</b>	<b>Base FGTS</b>	<b>FGTS Mês</b>	<b>Contrib.Social</b>	<b>Base IRRF</b>	<b>Total vencimentos</b>
2.300,00		3.614,88	3.614,88	289,19		3.050,08	3.815,37
						<b>Valor Líquido</b>	<b>Total descontos</b>
							409,37
							<b>3.406,00</b>

Cód. Nome do Funcionário 02054 MARIANA MIRANDA DE MATOS		CBO Local 3222-05 00027 UPA RIBEIRÃO - STA LUZIA		Matrícula: 0547602054		<b>Cargo:1273 Técnico de Enfermagem</b>	
CPF: 377.080.478-38		Funcionário desde: 07/05/2024					
Cód.	Descrição	Quant/ %	Referência	Vr.Unit./Base	Vencimentos	Descontos	
0001	Salário do mês	1,00	Mês	2.300,00	2.300,00		
0701	Adicional Cesta Básica		s/valor fixo		200,00		
0901	Adicional Insalubridade	20,00	s/sal. mínimo	1.412,00	282,40		
4348	Credito Vale Transporte	13,00	Janeiro/2025	9,70	126,10		
6103	Adiant.Arredond.liq.per.				0,66		
7502	Arredondamento per.anter.					0,83	
8101	Vale Transporte	6,00		2.300,00		126,10	
9101	INSS s/ Salários	9,00	base INSS	2.582,40		211,23	
<b>Salário Base</b>		<b>Sal.Contr.INSS</b>	<b>Base FGTS</b>	<b>FGTS Mês</b>	<b>Contrib.Social</b>	<b>Base IRRF</b>	<b>Total vencimentos</b>
2.300,00		2.582,40	2.582,40	206,59			2.909,16
						<b>Valor Líquido</b>	<b>Total descontos</b>
							338,16
							<b>2.571,00</b>

Cód. Nome do Funcionário 01648 MARILENA DA CONCEICAO		CBO Local 3222-05 00027 UPA RIBEIRÃO - STA LUZIA		Matrícula: 0547601648		<b>Cargo:1273 Técnico de Enfermagem</b>	
CPF: 314.744.108-39		Funcionário desde: 15/04/2023					
Cód.	Descrição	Quant/ %	Referência	Vr.Unit./Base	Vencimentos	Descontos	
0001	Salário do mês	1,00	Mês	2.300,00	2.300,00		
0701	Adicional Cesta Básica		s/valor fixo		200,00		
0901	Adicional Insalubridade	20,00	s/sal. mínimo	1.412,00	282,40		
6103	Adiant.Arredond.liq.per.				0,45		
7502	Arredondamento per.anter.					0,62	
9101	INSS s/ Salários	9,00	base INSS	2.582,40		211,23	
<b>Salário Base</b>		<b>Sal.Contr.INSS</b>	<b>Base FGTS</b>	<b>FGTS Mês</b>	<b>Contrib.Social</b>	<b>Base IRRF</b>	<b>Total vencimentos</b>
2.300,00		2.582,40	2.582,40	206,59			2.782,85
						<b>Valor Líquido</b>	<b>Total descontos</b>
							211,85
							<b>2.571,00</b>



# FOLHA DE PAGAMENTO ANALÍTICA

05476 BIOGESP - ASS GESTÃO EXEC SERVS PUB SC  
26.702.577/0001-39  
Rua Cardeal Arcoverde, 1641 sl 93/94



São Paulo SP 05407-002  
Fone: (11)3030-1833  
Fax:

**Mensal 12/2024**

Cód. Nome do Funcionário 01311 MARINEIDE GONCALVES MARTINS CPF: 636.666.855-87 Funcionário desde: 10/08/2021		CBO Local 3222-05 00027 UPA RIBEIRÃO - STA LUZIA Matrícula: 0547601311		<b>Cargo:1273 Técnico de Enfermagem</b>		
Cód.	Descrição	Quant/ %	Referência	Vr.Unit./Base	Vencimentos	Descontos
0001	Salário do mês	1,00	Mês	2.300,00	2.300,00	
0502	DSR-Desc.Semanal Variavel	6,00	média variáveis	9,81	58,86	
0701	Adicional Cesta Básica		s/valor fixo		200,00	
0901	Adicional Insalubridade	20,00	s/sal. mínimo	1.412,00	282,40	
1001	Adicional Noturno	180,00	40.00%(hN=60:00)	14,34	1.032,48	
1838	Horas Extras 90%	9,00	90.00%	27,25	245,25	
3905	13º Sal. Reajuste variav.		12/12 avos		22,05	
4348	Credito Vale Transporte	13,00	Janeiro/2025	29,40	382,20	
6103	Adiant.Arredond.liq.per.				0,96	
7502	Arredondamento per.anter.					0,48
8101	Vale Transporte	6,00		2.300,00		138,00
9101	INSS s/ Salários	12,00	base INSS	3.918,99		369,09
9103	INSS s/ Complto. 13º Sal.	12,00	base INSS	3.676,42		2,64
9201	IRF s/ Salários	15,00	base irrf mês	3.354,19		121,69
9202	IRF s/ 13º Salário	15,00	base irrf	3.111,62		3,30
<b>Salário Base</b>				<b>Base IRRF</b>	<b>Total vencimentos</b>	<b>Total descontos</b>
2.300,00				6.465,81	4.524,20	635,20
<b>Sal.Contr.INSS</b>		<b>Base FGTS</b>	<b>FGTS Mês</b>	<b>Valor Líquido</b> ➡		<b>3.889,00</b>
3.918,99		3.941,04	315,28			

Cód. Nome do Funcionário 02045 MARINES JULIA ROSARIO DE LIRA CPF: 303.238.738-80 Funcionário desde: 18/04/2024		CBO Local 3222-05 00027 UPA RIBEIRÃO - STA LUZIA Matrícula: 0547602045		<b>Cargo:1273 Técnico de Enfermagem</b>		
Cód.	Descrição	Quant/ %	Referência	Vr.Unit./Base	Vencimentos	Descontos
0001	Salario do mês	1,00	Mês	2.300,00	2.300,00	
0701	Adicional Cesta Básica		s/valor fixo		200,00	
0901	Adicional Insalubridade	20,00	s/sal. mínimo	1.412,00	282,40	
1001	Adicional Noturno	180,00	40.00%(hN=60:00)	14,34	1.032,48	
4348	Credito Vale Transporte	14,00	Janeiro/2025	9,70	135,80	
6103	Adiant.Arredond.liq.per.				0,76	
7502	Arredondamento per.anter.					0,97
8101	Vale Transporte	6,00		2.300,00		135,80
9101	INSS s/ Salários	12,00	base INSS	3.614,88		332,60
9201	IRF s/ Salários	15,00	base irrf mês	3.050,08		76,07
<b>Salário Base</b>				<b>Base IRRF</b>	<b>Total vencimentos</b>	<b>Total descontos</b>
2.300,00				3.050,08	3.951,44	545,44
<b>Sal.Contr.INSS</b>		<b>Base FGTS</b>	<b>FGTS Mês</b>	<b>Valor Líquido</b> ➡		<b>3.406,00</b>
3.614,88		3.614,88	289,19			

Cód. Nome do Funcionário 01418 MARISA OLAVO PEREIRA CPF: 178.548.508-36 Funcionário desde: 11/10/2022		CBO Local 7823-20 00027 UPA RIBEIRÃO - STA LUZIA Matrícula: 0547601418		<b>Cargo:3077 Motorista de Ambulancia</b>		
Cód.	Descrição	Quant/ %	Referência	Vr.Unit./Base	Vencimentos	Descontos
0001	Salario do mês	1,00	Mês	1.900,00	1.900,00	

# FOLHA DE PAGAMENTO ANALÍTICA

05476 BIOGESP - ASS GESTÃO EXEC SERVS PUB SC  
26.702.577/0001-39  
Rua Cardeal Arcoverde, 1641 sl 93/94



São Paulo SP 05407-002  
Fone: (11)3030-1833  
Fax:

**Mensal 12/2024**

0701	Adicional Cesta Básica		s/valor fixo			200,00	
0901	Adicional Insalubridade	20,00	s/sal. mínimo		1.412,00	282,40	
4348	Credito Vale Transporte	28,20	Janeiro/2025		13,00	366,60	
6103	Adiant.Arredond.liq.per.					0,79	
7502	Arredondamento per.anter.						0,56
8101	Vale Transporte	6,00			1.900,00		114,00
9101	INSS s/ Salários	9,00	base INSS		2.182,40		175,23
<b>Salário Base</b>						<b>Total vencimentos</b>	
<b>Sal.Contr.INSS</b>						<b>2.749,79</b>	
<b>Base FGTS</b>						<b>Total descontos</b>	
<b>FGTS Mês</b>						<b>289,79</b>	
<b>Contrib.Social</b>						<b>Valor Líquido</b>	
<b>Base IRRF</b>						<b>2.460,00</b>	
1.900,00    2.182,40    2.182,40    174,59							

Cód. Nome do Funcionário 01514 MARTA OLIVEIRA DE SOUZA CPF: 031.280.475-02 Funcionário desde: 14/01/2023				CBO Local 3222-05 00027 UPA RIBEIRÃO - STA LUZIA Matrícula: 0547601514 <b>Cargo:1273 Técnico de Enfermagem</b>			
Cód.	Descrição	Quant/ %	Referência	Vr.Unit./Base	Vencimentos	Descontos	
0001	Salario do mês	28,00	Dia(s)	74,19	2.077,32		
0701	Adicional Cesta Básica		s/valor fixo		180,65		
0901	Adicional Insalubridade	20,00	s/sal. mínimo	1.275,35	255,07		
1001	Adicional Noturno	162,58	40.00%(hN=60:00)	14,34	932,56		
4348	Credito Vale Transporte	14,00	Janeiro/2025	9,70	135,80		
6103	Adiant.Arredond.liq.per.				0,94		
7502	Arredondamento per.anter.					0,33	
8101	Vale Transporte	6,00		2.077,32		124,64	
9101	INSS s/ Salários	12,00	base INSS	3.746,95		312,30	
9201	IRF s/ Salários	7,50	base irrf mês	2.700,15		33,07	
<b>Salário Base</b>						<b>Total vencimentos</b>	
<b>Sal.Contr.INSS</b>						<b>3.582,34</b>	
<b>Base FGTS</b>						<b>Total descontos</b>	
<b>FGTS Mês</b>						<b>470,34</b>	
<b>Contrib.Social</b>						<b>Valor Líquido</b>	
<b>Base IRRF</b>						<b>3.112,00</b>	
2.300,00    3.746,95    3.264,95    261,19							

Cód. Nome do Funcionário 01839 MICHELE AQUINO DE CASTRO CPF: 275.194.398-52 Funcionário desde: 09/08/2023				CBO Local 3222-05 00027 UPA RIBEIRÃO - STA LUZIA Matrícula: 0547601839 <b>Cargo:1273 Técnico de Enfermagem</b>			
Cód.	Descrição	Quant/ %	Referência	Vr.Unit./Base	Vencimentos	Descontos	
0001	Salario do mês	1,00	Mês	2.300,00	2.300,00		
0701	Adicional Cesta Básica		s/valor fixo		200,00		
0901	Adicional Insalubridade	20,00	s/sal. mínimo	1.412,00	282,40		
6103	Adiant.Arredond.liq.per.				0,46		
7502	Arredondamento per.anter.					0,63	
9101	INSS s/ Salários	9,00	base INSS	2.582,40		211,23	
<b>Salário Base</b>						<b>Total vencimentos</b>	
<b>Sal.Contr.INSS</b>						<b>2.782,86</b>	
<b>Base FGTS</b>						<b>Total descontos</b>	
<b>FGTS Mês</b>						<b>211,86</b>	
<b>Contrib.Social</b>						<b>Valor Líquido</b>	
<b>Base IRRF</b>						<b>2.571,00</b>	
2.300,00    2.582,40    2.582,40    206,59							

Cód. Nome do Funcionário 01304 MURILO LEITE DA SILVA CPF: 080.198.298-73 Funcionário desde: 10/08/2021				CBO Local 3222-05 00027 UPA RIBEIRÃO - STA LUZIA Matrícula: 0547601304 <b>Cargo:1273 Técnico de Enfermagem</b>			
Cód.	Descrição	Quant/ %	Referência	Vr.Unit./Base	Vencimentos	Descontos	



# FOLHA DE PAGAMENTO ANALÍTICA

05476 BIOGESP - ASS GESTÃO EXEC SERVS PUB SC  
26.702.577/0001-39  
Rua Cardeal Arcoverde, 1641 sl 93/94



São Paulo SP 05407-002  
Fone: (11)3030-1833  
Fax:

**Mensal 12/2024**

0001	Salario do mês	1,00	Mês	2.300,00	2.300,00	
0701	Adicional Cesta Básica		s/valor fixo		200,00	
0901	Adicional Insalubridade	20,00	s/sal. mínimo	1.412,00	282,40	
6103	Adiant.Arredond.liq.per.				0,22	
7502	Arredondamento per.anter.					0,39
9101	INSS s/ Salários	9,00	base INSS	2.582,40		211,23
<b>Salário Base</b>					<b>Total vencimentos</b>	<b>Total descontos</b>
2.300,00					2.782,62	211,62
<b>Sal.Contr.INSS</b>					<b>Valor Líquido</b> ➔➔	<b>2.571,00</b>
2.582,40						
<b>Base FGTS</b>						
2.582,40						
<b>FGTS Mês</b>						
206,59						
<b>Contrib.Social</b>						
<b>Base IRRF</b>						

Cód. Nome do Funcionário 01321 NORBERTO DE OLIVEIRA CPF: 304.904.328-83 Funcionário desde: 10/08/2021				CBO Local 7823-20 00027 UPA RIBEIRÃO - STA LUZIA Matrícula: 0547601321 <b>Cargo:3077 Motorista de Ambulancia</b>		
Cód.	Descrição	Quant/ %	Referência	Vr.Unit./Base	Vencimentos	Descontos
0001	Salario do mês	1,00	Mês	1.900,00	1.900,00	
0502	DSR-Desc.Semanal Variavel	6,00	média variáveis	22,11	132,66	
0701	Adicional Cesta Básica		s/valor fixo		200,00	
0901	Adicional Insalubridade	20,00	s/sal. mínimo	1.412,00	282,40	
1838	Horas Extras 90%	24,00	90.00%	23,03	552,72	
3905	13° Sal. Reajuste variav.		12/12 avos		29,58	
4348	Credito Vale Transporte	3,00	Janeiro/2025	9,70	29,10	
6103	Adiant.Arredond.liq.per.				0,01	
7502	Arredondamento per.anter.					0,76
8101	Vale Transporte	6,00		1.900,00		29,10
9101	INSS s/ Salários	12,00	base INSS	2.867,78		242,95
9103	INSS s/ Complto. 13° Sal.	9,00	base INSS	2.542,40		2,66
<b>Salário Base</b>					<b>Total vencimentos</b>	<b>Total descontos</b>
1.900,00					3.126,47	275,47
<b>Sal.Contr.INSS</b>					<b>Valor Líquido</b> ➔➔	<b>2.851,00</b>
2.867,78						
<b>Base FGTS</b>						
2.897,36						
<b>FGTS Mês</b>						
231,78						
<b>Contrib.Social</b>						
<b>Base IRRF</b>						

Cód. Nome do Funcionário 01325 NUBIA MARI NASCIMENTO SILVA CPF: 348.095.958-03 Funcionário desde: 10/08/2021				CBO Local 2235-05 00027 UPA RIBEIRÃO - STA LUZIA Matrícula: 0547601325 <b>Cargo:1206 Enfermeiro(a)</b>		
Cód.	Descrição	Quant/ %	Referência	Vr.Unit./Base	Vencimentos	Descontos
0001	Salario do mês	1,00	Mês	3.900,00	3.900,00	
0701	Adicional Cesta Básica		s/valor fixo		200,00	
0901	Adicional Insalubridade	20,00	s/sal. mínimo	1.412,00	282,40	
6103	Adiant.Arredond.liq.per.				0,71	
7502	Arredondamento per.anter.					0,56
9101	INSS s/ Salários	14,00	base INSS	4.182,40		404,35
9201	IRF s/ Salários	15,00	base irrf mês	3.617,60		161,20
<b>Salário Base</b>					<b>Total vencimentos</b>	<b>Total descontos</b>
3.900,00					4.383,11	566,11
<b>Sal.Contr.INSS</b>					<b>Valor Líquido</b> ➔➔	<b>3.817,00</b>
4.182,40						
<b>Base FGTS</b>						
4.182,40						
<b>FGTS Mês</b>						
334,59						
<b>Contrib.Social</b>						
<b>Base IRRF</b>						

# FOLHA DE PAGAMENTO ANALÍTICA

05476 BIOGESP - ASS GESTÃO EXEC SERVS PUB SC  
26.702.577/0001-39  
Rua Cardeal Arcoverde, 1641 sl 93/94



São Paulo SP 05407-002  
Fone: (11)3030-1833  
Fax:

**Mensal 12/2024**

Cód. Nome do Funcionário 01334 PATRICIA CARINA FERNANDES DA SILVA		CBO Local 3222-05 00027 UPA RIBEIRÃO - STA LUZIA		Matrícula: 0547601334		Cargo:1273 Técnico de Enfermagem	
CPF: 367.930.088-38		Funcionário desde: 10/08/2021		Afast desde: 29/08/2024 / 6-Licença Maternidade			
Cód.	Descrição	Quant/ %	Referência	Vr.Unit./Base	Vencimentos	Descontos	
0001	Salário do mês	5,00	Dia(s)	74,19	370,95		
0101	Salario Maternidade	26,00	dias	2.864,80	2.402,74		
0701	Adicional Cesta Básica		s/valor fixo		32,26		
0901	Adicional Insalubridade	20,00	s/sal. mínimo	227,74	45,55		
2701	Auxílio Creche		s/valor fixo		49,42		
6103	Adiant.Arredond.liq.per.				0,57		
7502	Arredondamento per.anter.					0,37	
9101	INSS s/ Salários	12,00	base INSS	2.819,24		237,12	
<b>Salário Base</b>		<b>Sal.Contr.INSS</b>	<b>Base FGTS</b>	<b>FGTS Mês</b>	<b>Contrib.Social</b>	<b>Base IRRF</b>	<b>Total vencimentos</b>
2.300,00		2.819,24	2.819,24	225,53			2.901,49
						<b>Valor Líquido</b>	<b>2.664,00</b>

Cód. Nome do Funcionário 02104 PATRICIA DE CAMPOS		CBO Local 3222-05 00027 UPA RIBEIRÃO - STA LUZIA		Matrícula: 0547602104		Cargo:1273 Técnico de Enfermagem	
CPF: 274.698.798-89		Funcionário desde: 01/08/2024					
Cód.	Descrição	Quant/ %	Referência	Vr.Unit./Base	Vencimentos	Descontos	
0001	Salário do mês	1,00	Mês	2.300,00	2.300,00		
0701	Adicional Cesta Básica		s/valor fixo		200,00		
0901	Adicional Insalubridade	20,00	s/sal. mínimo	1.412,00	282,40		
1001	Adicional Noturno	180,00	40.00%(hN=60:00)	14,34	1.032,48		
6103	Adiant.Arredond.liq.per.				0,95		
7502	Arredondamento per.anter.					0,16	
9101	INSS s/ Salários	12,00	base INSS	3.614,88		332,60	
9201	IRF s/ Salários	15,00	base irrf mês	3.050,08		76,07	
<b>Salário Base</b>		<b>Sal.Contr.INSS</b>	<b>Base FGTS</b>	<b>FGTS Mês</b>	<b>Contrib.Social</b>	<b>Base IRRF</b>	<b>Total vencimentos</b>
2.300,00		3.614,88	3.614,88	289,19			3.815,83
						<b>Valor Líquido</b>	<b>3.407,00</b>

Cód. Nome do Funcionário 01442 PAULA OLIVEIRA SANTOS		CBO Local 4221-05 00027 UPA RIBEIRÃO - STA LUZIA		Matrícula: 0547601442		Cargo:0027 Recepcionista	
CPF: 418.260.288-97		Funcionário desde: 10/11/2022					
Cód.	Descrição	Quant/ %	Referência	Vr.Unit./Base	Vencimentos	Descontos	
0001	Salário do mês	1,00	Mês	1.550,00	1.550,00		
0502	DSR-Desc.Semanal Variavel	6,00	média variáveis	18,76	112,56		
0701	Adicional Cesta Básica		s/valor fixo		200,00		
0901	Adicional Insalubridade	20,00	s/sal. mínimo	1.412,00	282,40		
1838	Horas Extras 90%	24,15	90.00%	19,34	469,00		
3905	13º Sal. Reajuste variav.		12/12 avos		36,65		
4348	Credito Vale Transporte	13,00	Janeiro/2025	9,70	126,10		
6103	Adiant.Arredond.liq.per.				0,54		
7502	Arredondamento per.anter.					0,88	
8101	Vale Transporte	6,00		1.550,00		93,00	



# FOLHA DE PAGAMENTO ANALÍTICA

05476 BIOGESP - ASS GESTÃO EXEC SERVS PUB SC  
26.702.577/0001-39  
Rua Cardeal Arcoverde, 1641 sl 93/94



São Paulo SP 05407-002  
Fone: (11)3030-1833  
Fax:

**Mensal 12/2024**

9101	INSS s/ Salários	9,00	base INSS	2.413,96		196,07
9103	INSS s/ Complto. 13º Sal.	9,00	base INSS	2.010,80		3,30
<b>Salário Base</b>		<b>Sal.Contr.INSS</b>	<b>Base FGTS</b>	<b>FGTS Mês</b>	<b>Contrib.Social</b>	<b>Base IRRF</b>
1.550,00		2.413,96	2.450,61	196,04		
					<b>Total vencimentos</b>	<b>Total descontos</b>
					2.777,25	293,25
					<b>Valor Líquido</b>	<b>2.484,00</b>

Cód. Nome do Funcionário CBO Local  
01312 PAULO ROGERIO PELINSON 7823-20 00027 UPA RIBEIRÃO - STA LUZIA  
CPF: 131.409.418-11 Matrícula: 0547601312  
Funcionário desde: 10/08/2021 **Cargo:3077 Motorista de Ambulancia**

Cód.	Descrição	Quant/ %	Referência	Vr.Unit./Base	Vencimentos	Descontos
0001	Salario do mês	1,00	Mês	1.900,00	1.900,00	
0502	DSR-Desc.Semanal Variavel	6,00	média variáveis	11,05	66,30	
0701	Adicional Cesta Básica		s/valor fixo		200,00	
0901	Adicional Insalubridade	20,00	s/sal. mínimo	1.412,00	282,40	
1001	Adicional Noturno	180,00	40.00%(hN=60:00)	12,12	872,64	
1838	Horas Extras 90%	12,00	90.00%	23,03	276,36	
6103	Adiant.Arredond.liq.per.				0,42	
7502	Arredondamento per.anter.					0,08
9101	INSS s/ Salários	12,00	base INSS	3.397,70		306,54
9201	IRF s/ Salários	15,00	base irrf mês	2.832,90		43,50
<b>Salário Base</b>		<b>Sal.Contr.INSS</b>	<b>Base FGTS</b>	<b>FGTS Mês</b>	<b>Contrib.Social</b>	<b>Base IRRF</b>
1.900,00		3.397,70	3.397,70	271,81		2.832,90
					<b>Total vencimentos</b>	<b>Total descontos</b>
					3.598,12	350,12
					<b>Valor Líquido</b>	<b>3.248,00</b>

Cód. Nome do Funcionário CBO Local  
02037 PAULO TIAGO LEME PEREIRA 2235-05 00027 UPA RIBEIRÃO - STA LUZIA  
CPF: 323.527.938-58 Matrícula: 0547602037  
Funcionário desde: 10/04/2024 **Cargo:4138 Enfermeiro**

Cód.	Descrição	Quant/ %	Referência	Vr.Unit./Base	Vencimentos	Descontos
0001	Salario do mês	1,00	Mês	3.900,00	3.900,00	
0701	Adicional Cesta Básica		s/valor fixo		200,00	
0901	Adicional Insalubridade	20,00	s/sal. mínimo	1.412,00	282,40	
1001	Adicional Noturno	180,00	40.00%(hN=60:00)	23,23	1.672,56	
6103	Adiant.Arredond.liq.per.				0,30	
6301	Base Inss-Sal.outr.empre.			7.786,02		
7502	Arredondamento per.anter.					0,47
9201	IRF s/ Salários	27,50	base irrf mês	5.290,16		558,79
<b>Salário Base</b>		<b>Sal.Contr.INSS</b>	<b>Base FGTS</b>	<b>FGTS Mês</b>	<b>Contrib.Social</b>	<b>Base IRRF</b>
3.900,00			5.854,96	468,39		5.290,16
					<b>Total vencimentos</b>	<b>Total descontos</b>
					6.055,26	559,26
					<b>Valor Líquido</b>	<b>5.496,00</b>

Cód. Nome do Funcionário CBO Local  
01957 PRISCILA BARBOZA DOS SANTOS 2235-05 00027 UPA RIBEIRÃO - STA LUZIA  
CPF: 215.338.918-69 Matrícula: 0547601957  
Funcionário desde: 11/01/2024 **Cargo:1206 Enfermeiro(a)**

Cód.	Descrição	Quant/ %	Referência	Vr.Unit./Base	Vencimentos	Descontos
0001	Salario do mês	1,00	Mês	3.900,00	3.900,00	
0701	Adicional Cesta Básica		s/valor fixo		200,00	
0901	Adicional Insalubridade	20,00	s/sal. mínimo	1.412,00	282,40	





# FOLHA DE PAGAMENTO ANALÍTICA

05476 BIOGESP - ASS GESTÃO EXEC SERVS PUB SC  
26.702.577/0001-39  
Rua Cardeal Arcoverde, 1641 sl 93/94



São Paulo SP 05407-002  
Fone: (11)3030-1833  
Fax:

**Mensal 12/2024**

0701	Adicional Cesta Básica		s/valor fixo			200,00	
0901	Adicional Insalubridade	80,00	s/sal. mínimo		1.412,00	1.129,60	
4348	Credito Vale Transporte	2,00	Janeiro/2025		9,70	19,40	
6103	Adiant.Arredond.liq.per.					0,32	
7502	Arredondamento per.anter.						0,57
8101	Vale Transporte	6,00			2.300,00		19,10
9101	INSS s/ Salários	12,00	base INSS		3.429,60		310,37
9201	IRF s/ Salários	15,00	base irrf mês		2.864,80		48,28
<b>Salário Base</b>						<b>Total vencimentos</b>	<b>Total descontos</b>
2.300,00						3.649,32	378,32
<b>Sal.Contr.INSS</b>						<b>Valor Líquido</b> ➡➡	
3.429,60						<b>3.271,00</b>	
<b>Base FGTS</b>							
3.429,60							
<b>FGTS Mês</b>							
274,36							
<b>Contrib.Social</b>							
2.864,80							
<b>Base IRRF</b>							
2.864,80							

Cód. Nome do Funcionário 01337 RITA DE CASSIA MELO MARCONDES CPF: 272.667.828-99 Funcionário desde: 21/10/2021				CBO Local 3222-05 00027 UPA RIBEIRÃO - STA LUZIA Matrícula: 0547601337 <b>Cargo:1273 Técnico de Enfermagem</b>			
Cód.	Descrição	Quant/ %	Referência	Vr.Unit./Base	Vencimentos	Descontos	
0001	Salario do mês	1,00	Mês	2.300,00	2.300,00		
0701	Adicional Cesta Básica		s/valor fixo		200,00		
0901	Adicional Insalubridade	20,00	s/sal. mínimo	1.412,00	282,40		
6103	Adiant.Arredond.liq.per.				0,33		
7502	Arredondamento per.anter.					0,50	
9101	INSS s/ Salários	9,00	base INSS	2.582,40		211,23	
<b>Salário Base</b>						<b>Total vencimentos</b>	<b>Total descontos</b>
2.300,00						2.782,73	211,73
<b>Sal.Contr.INSS</b>						<b>Valor Líquido</b> ➡➡	
2.582,40						<b>2.571,00</b>	
<b>Base FGTS</b>							
2.582,40							
<b>FGTS Mês</b>							
206,59							
<b>Contrib.Social</b>							
2.582,40							
<b>Base IRRF</b>							
2.582,40							

Cód. Nome do Funcionário 02033 RITA DE CASSIA SOUZA VICENTE CPF: 262.661.118-29 Funcionário desde: 10/04/2024				CBO Local 3222-05 00027 UPA RIBEIRÃO - STA LUZIA Matrícula: 0547602033 <b>Cargo:1273 Técnico de Enfermagem</b>			
Cód.	Descrição	Quant/ %	Referência	Vr.Unit./Base	Vencimentos	Descontos	
0001	Salario do mês	1,00	Mês	2.300,00	2.300,00		
0701	Adicional Cesta Básica		s/valor fixo		200,00		
0901	Adicional Insalubridade	20,00	s/sal. mínimo	1.412,00	282,40		
6103	Adiant.Arredond.liq.per.				0,40		
7502	Arredondamento per.anter.					0,57	
9101	INSS s/ Salários	9,00	base INSS	2.582,40		211,23	
<b>Salário Base</b>						<b>Total vencimentos</b>	<b>Total descontos</b>
2.300,00						2.782,80	211,80
<b>Sal.Contr.INSS</b>						<b>Valor Líquido</b> ➡➡	
2.582,40						<b>2.571,00</b>	
<b>Base FGTS</b>							
2.582,40							
<b>FGTS Mês</b>							
206,59							
<b>Contrib.Social</b>							
2.582,40							
<b>Base IRRF</b>							
2.582,40							

Cód. Nome do Funcionário 01441 RIZIA CAVALCANTE BATISTA DE SOUSA CPF: 318.607.918-75 Funcionário desde: 12/11/2022				CBO Local 3222-05 00027 UPA RIBEIRÃO - STA LUZIA Matrícula: 0547601441 <b>Cargo:1273 Técnico de Enfermagem</b>		
Cód.	Descrição	Quant/ %	Referência	Vr.Unit./Base	Vencimentos	Descontos
0001	Salario do mês	1,00	Mês	2.300,00	2.300,00	
0701	Adicional Cesta Básica		s/valor fixo		200,00	
0901	Adicional Insalubridade	20,00	s/sal. mínimo	1.412,00	282,40	

# FOLHA DE PAGAMENTO ANALÍTICA

05476 BIOGESP - ASS GESTÃO EXEC SERVS PUB SC  
26.702.577/0001-39  
Rua Cardeal Arcoverde, 1641 sl 93/94



São Paulo SP 05407-002  
Fone: (11)3030-1833  
Fax:

**Mensal 12/2024**

1001	Adicional Noturno	180,00	40.00%(hN=60:00)	14,34	1.032,48	
2701	Auxílio Creche		s/valor fixo		306,38	
6103	Adiant.Arredond.liq.per.				0,48	
7502	Arredondamento per.anter.					0,11
9101	INSS s/ Salários	12,00	base INSS	3.614,88		332,60
9201	IRF s/ Salários	15,00	IRRF/qtde depend = 2	2.903,10		54,03
<b>Salário Base</b>		<b>Sal.Contr.INSS</b>	<b>Base FGTS</b>	<b>FGTS Mês</b>	<b>Contrib.Social</b>	<b>Base IRRF</b>
2.300,00		3.614,88	3.614,88	289,19		2.903,10
					<b>Total vencimentos</b>	<b>Total descontos</b>
					4.121,74	386,74
					<b>Valor Líquido</b> ➡	<b>3.735,00</b>

Cód. Nome do Funcionário		CBO Local				
01761 ROGERIO DA SILVA		3222-05 00027 UPA RIBEIRÃO - STA LUZIA				
CPF: 107.803.508-39		Matricula: 0547601761				
Funcionário desde: 16/06/2023		<b>Cargo:1273 Técnico de Enfermagem</b>				
Cód.	Descrição	Quant/ %	Referência	Vr.Unit./Base	Vencimentos	Descontos
0001	Salario do mês	15,00	Dia(s)	74,19	1.112,85	
0701	Adicional Cesta Básica		s/valor fixo		96,77	
0901	Adicional Insalubridade	20,00	s/sal. mínimo	683,23	136,65	
6103	Adiant.Arredond.liq.per.				0,84	
7502	Arredondamento per.anter.					0,08
9101	INSS s/ Salários	12,00	base INSS	3.085,87		125,03
<b>Salário Base</b>		<b>Sal.Contr.INSS</b>	<b>Base FGTS</b>	<b>FGTS Mês</b>	<b>Contrib.Social</b>	<b>Base IRRF</b>
2.300,00		3.085,87	1.249,50	99,96		
					<b>Total vencimentos</b>	<b>Total descontos</b>
					1.347,11	125,11
					<b>Valor Líquido</b> ➡	<b>1.222,00</b>

Cód. Nome do Funcionário		CBO Local				
01778 ROSA ELAINE RICCETTO		3222-05 00027 UPA RIBEIRÃO - STA LUZIA				
CPF: 262.289.378-71		Matricula: 0547601778				
Funcionário desde: 21/06/2023		<b>Cargo:1273 Técnico de Enfermagem</b>				
Cód.	Descrição	Quant/ %	Referência	Vr.Unit./Base	Vencimentos	Descontos
0001	Salario do mês	1,00	Mês	2.300,00	2.300,00	
0701	Adicional Cesta Básica		s/valor fixo		200,00	
0901	Adicional Insalubridade	20,00	s/sal. mínimo	1.412,00	282,40	
4348	Credito Vale Transporte	14,00	Janeiro/2025	28,70	401,80	
6103	Adiant.Arredond.liq.per.				0,85	
7502	Arredondamento per.anter.					0,82
8101	Vale Transporte	6,00		2.300,00		138,00
9101	INSS s/ Salários	9,00	base INSS	2.582,40		211,23
<b>Salário Base</b>		<b>Sal.Contr.INSS</b>	<b>Base FGTS</b>	<b>FGTS Mês</b>	<b>Contrib.Social</b>	<b>Base IRRF</b>
2.300,00		2.582,40	2.582,40	206,59		
					<b>Total vencimentos</b>	<b>Total descontos</b>
					3.185,05	350,05
					<b>Valor Líquido</b> ➡	<b>2.835,00</b>

Cód. Nome do Funcionário		CBO Local				
01380 ROSEMARY DA SILVA SANTOS MARINHO		3222-05 00027 UPA RIBEIRÃO - STA LUZIA				
CPF: 124.539.838-57		Matricula: 0547601380				
Funcionário desde: 21/08/2021		<b>Cargo:1273 Técnico de Enfermagem</b>				
Cód.	Descrição	Quant/ %	Referência	Vr.Unit./Base	Vencimentos	Descontos
0001	Salario do mês	1,00	Mês	2.300,00	2.300,00	
0701	Adicional Cesta Básica		s/valor fixo		200,00	
0901	Adicional Insalubridade	20,00	s/sal. mínimo	1.412,00	282,40	



# FOLHA DE PAGAMENTO ANALÍTICA

05476 BIOGESP - ASS GESTÃO EXEC SERVS PUB SC  
26.702.577/0001-39  
Rua Cardeal Arcoverde, 1641 sl 93/94



São Paulo SP 05407-002  
Fone: (11)3030-1833  
Fax:

**Mensal 12/2024**

1001	Adicional Noturno	180,00	40.00%(hN=60:00)	14,34	1.032,48	
6103	Adiant.Arredond.liq.per.				0,09	
7502	Arredondamento per.anter.					0,30
9101	INSS s/ Salários	12,00	base INSS	3.614,88		332,60
9201	IRF s/ Salários	15,00	base irrf mês	3.050,08		76,07
<b>Salário Base</b>		<b>Sal.Contr.INSS</b>	<b>Base FGTS</b>	<b>FGTS Mês</b>	<b>Contrib.Social</b>	<b>Base IRRF</b>
2.300,00		3.614,88	3.614,88	289,19		3.050,08
					<b>Total vencimentos</b>	<b>Total descontos</b>
					3.814,97	408,97
					<b>Valor Líquido</b>	<b>3.406,00</b>

Cód. Nome do Funcionário 01383 ROUZEIMARY LINS DE CARVALHO CPF: 281.941.918-66 Funcionário desde: 10/08/2021				CBO Local 3222-05 00027 UPA RIBEIRÃO - STA LUZIA Matricula: 0547601383 <b>Cargo:1273 Técnico de Enfermagem</b>		
Cód.	Descrição	Quant/ %	Referência	Vr.Unit./Base	Vencimentos	Descontos
0001	Salario do mês	1,00	Mês	2.300,00	2.300,00	
0701	Adicional Cesta Básica		s/valor fixo		200,00	
0901	Adicional Insalubridade	20,00	s/sal. mínimo	1.412,00	282,40	
6103	Adiant.Arredond.liq.per.				0,54	
7502	Arredondamento per.anter.					0,71
9101	INSS s/ Salários	9,00	base INSS	2.582,40		211,23
<b>Salário Base</b>		<b>Sal.Contr.INSS</b>	<b>Base FGTS</b>	<b>FGTS Mês</b>	<b>Contrib.Social</b>	<b>Base IRRF</b>
2.300,00		2.582,40	2.582,40	206,59		
					<b>Total vencimentos</b>	<b>Total descontos</b>
					2.782,94	211,94
					<b>Valor Líquido</b>	<b>2.571,00</b>

Cód. Nome do Funcionário 01384 RUTE SOARES MORENO CPF: 008.921.483-81 Funcionário desde: 10/08/2021				CBO Local 2235-05 00027 UPA RIBEIRÃO - STA LUZIA Matricula: 0547601384 <b>Cargo:3312 Enfermeiro (a) RT</b>		
Cód.	Descrição	Quant/ %	Referência	Vr.Unit./Base	Vencimentos	Descontos
0001	Salario do mês	1,00	Mês	5.000,00	5.000,00	
0701	Adicional Cesta Básica		s/valor fixo		200,00	
0901	Adicional Insalubridade	20,00	s/sal. mínimo	1.412,00	282,40	
6103	Adiant.Arredond.liq.per.				0,71	
7502	Arredondamento per.anter.					0,42
9101	INSS s/ Salários	14,00	base INSS	5.282,40		558,35
9201	IRF s/ Salários	27,50	base irrf mês	4.717,60		401,34
<b>Salário Base</b>		<b>Sal.Contr.INSS</b>	<b>Base FGTS</b>	<b>FGTS Mês</b>	<b>Contrib.Social</b>	<b>Base IRRF</b>
5.000,00		5.282,40	5.282,40	422,59		4.717,60
					<b>Total vencimentos</b>	<b>Total descontos</b>
					5.483,11	960,11
					<b>Valor Líquido</b>	<b>4.523,00</b>

Cód. Nome do Funcionário 01354 SHIRLEY DE JESUS SANTOS CPF: 370.455.218-63 Funcionário desde: 01/12/2021				CBO Local 3222-05 00027 UPA RIBEIRÃO - STA LUZIA Matricula: 0547601354 <b>Cargo:1273 Técnico de Enfermagem</b>		
Cód.	Descrição	Quant/ %	Referência	Vr.Unit./Base	Vencimentos	Descontos
0001	Salario do mês	1,00	Mês	2.300,00	2.300,00	
0701	Adicional Cesta Básica		s/valor fixo		200,00	
0901	Adicional Insalubridade	20,00	s/sal. mínimo	1.412,00	282,40	
1001	Adicional Noturno	180,00	40.00%(hN=60:00)	14,34	1.032,48	
4348	Credito Vale Transporte	14,00	Janeiro/2025	17,10	239,40	





# FOLHA DE PAGAMENTO ANALÍTICA

05476 BIOGESP - ASS GESTÃO EXEC SERVS PUB SC  
26.702.577/0001-39  
Rua Cardeal Arcoverde, 1641 sl 93/94



São Paulo SP 05407-002  
Fone: (11)3030-1833  
Fax:

**Mensal 12/2024**

Cód. Nome do Funcionário 02000 SILVIA ALMEIDA DOS SANTOS CPF: 140.199.678-73 Funcionário desde: 02/03/2024		CBO Local 4221-05 00027 UPA RIBEIRÃO - STA LUZIA Matrícula: 0547602000 <b>Cargo:0027 Recepcionista</b>				
Cód.	Descrição	Quant/ %	Referência	Vr.Unit./Base	Vencimentos	Descontos
0001	Salário do mês	1,00	Mês	1.550,00	1.550,00	
0701	Adicional Cesta Básica		s/valor fixo		200,00	
0901	Adicional Insalubridade	20,00	s/sal. mínimo	1.412,00	282,40	
4348	Credito Vale Transporte	22,00	Janeiro/2025	9,70	213,40	
6103	Adiant.Arredond.liq.per.				0,30	
7502	Arredondamento per.anter.					0,17
8101	Vale Transporte	6,00		1.550,00		93,00
8115	VT não utilizado					58,20
9101	INSS s/ Salários	9,00	base INSS	1.832,40		143,73
<b>Salário Base</b> <b>Sal.Contr.INSS</b> <b>Base FGTS</b> <b>FGTS Mês</b> <b>Contrib.Social</b> <b>Base IRRF</b>				<b>Total vencimentos</b> 2.246,10		<b>Total descontos</b> 295,10
1.550,00      1.832,40      1.832,40      146,59				<b>Valor Líquido</b> ➡➡		<b>1.951,00</b>

Cód. Nome do Funcionário 01965 SIMONE ALVES DE ARAUJO RIBEIRO CPF: 371.404.998-37 Funcionário desde: 23/01/2024		CBO Local 2235-05 00027 UPA RIBEIRÃO - STA LUZIA Matrícula: 0547601965 <b>Cargo:1206 Enfermeiro(a)</b>				
Cód.	Descrição	Quant/ %	Referência	Vr.Unit./Base	Vencimentos	Descontos
0001	Salário do mês	1,00	Mês	3.900,00	3.900,00	
0701	Adicional Cesta Básica		s/valor fixo		200,00	
0901	Adicional Insalubridade	20,00	s/sal. mínimo	1.412,00	282,40	
1001	Adicional Noturno	180,00	40.00%(hN=60:00)	23,23	1.672,56	
6103	Adiant.Arredond.liq.per.				0,45	
6301	Base Inss-Sal.outr.empre.			5.457,04		
7502	Arredondamento per.anter.					0,32
9101	INSS s/ Salários	14,00	base INSS	2.328,98		326,05
9201	IRF s/ Salários	27,50	IRRF/qtde depend = 3	4.960,14		468,04
<b>Salário Base</b> <b>Sal.Contr.INSS</b> <b>Base FGTS</b> <b>FGTS Mês</b> <b>Contrib.Social</b> <b>Base IRRF</b>				<b>Total vencimentos</b> 6.055,41		<b>Total descontos</b> 794,41
3.900,00      2.328,98      5.854,96      468,39				<b>Valor Líquido</b> ➡➡		<b>5.261,00</b>

Cód. Nome do Funcionário 01654 SIMONE APARECIDA DA SILVA CPF: 350.505.368-63 Funcionário desde: 02/05/2023		CBO Local 3222-05 00027 UPA RIBEIRÃO - STA LUZIA Matrícula: 0547601654 <b>Cargo:1273 Técnico de Enfermagem</b>				
Cód.	Descrição	Quant/ %	Referência	Vr.Unit./Base	Vencimentos	Descontos
0001	Salário do mês	1,00	Mês	2.300,00	2.300,00	
0701	Adicional Cesta Básica		s/valor fixo		200,00	
0901	Adicional Insalubridade	20,00	s/sal. mínimo	1.412,00	282,40	
1001	Adicional Noturno	180,00	40.00%(hN=60:00)	14,34	1.032,48	
4348	Credito Vale Transporte	3,00	Janeiro/2025	9,70	29,10	
6103	Adiant.Arredond.liq.per.				0,42	
7502	Arredondamento per.anter.					0,57
8101	Vale Transporte	6,00		2.300,00		29,10





# FOLHA DE PAGAMENTO ANALÍTICA

05476 BIOGESP - ASS GESTÃO EXEC SERVS PUB SC  
26.702.577/0001-39  
Rua Cardeal Arcoverde, 1641 sl 93/94



São Paulo SP 05407-002  
Fone: (11)3030-1833  
Fax:

						Mensal	12/2024
3905	13º Sal. Reajuste variav.			7/12 avos		16,01	
4348	Credito Vale Transporte	14,00		Janeiro/2025	14,55	203,70	
6103	Adiant.Arredond.liq.per.					0,59	
7502	Arredondamento per.anter.						0,08
8101	Vale Transporte	6,00			1.550,00		93,00
8115	VT não utilizado						14,55
9101	INSS s/ Salários	9,00		base INSS	2.120,16		169,63
9103	INSS s/ Complto. 13º Sal.	7,50		base INSS	1.140,68		1,20
<b>Salário Base</b>						<b>Total vencimentos</b>	<b>Total descontos</b>
1.550,00						2.540,46	278,46
<b>Sal.Contr.INSS</b>		<b>Base FGTS</b>		<b>FGTS Mês</b>		<b>Contrib.Social</b>	
2.120,16		2.136,17		170,89		<b>Base IRRF</b>	
						<b>Valor Líquido</b>	<b>2.262,00</b>

Cód. Nome do Funcionário				CBO Local		
02169 TANIA MARIA DE MENESES				3251-15 00027 UPA RIBEIRÃO - STA LUZIA		
CPF: 306.860.288-21				Matrícula: 0547602169		
Funcionário desde: 13/11/2024				<b>Cargo:1363 Tec. de Farmácia</b>		
Cód.	Descrição	Quant/ %	Referência	Vr.Unit./Base	Vencimentos	Descontos
0001	Salario do mês	1,00	Mês	2.300,00	2.300,00	
0502	DSR-Desc.Semanal Variavel	6,00	média variáveis	33,80	202,80	
0701	Adicional Cesta Básica		s/valor fixo		200,00	
0901	Adicional Insalubridade	20,00	s/sal. mínimo	1.412,00	282,40	
1002	Adicional Jornada Noturna	77,00	40.00%HN=52:30m	14,34	441,67	
1804	Horas Extras c/ad.Noturno	7,00	90.00%	38,15	267,05	
1838	Horas Extras 90%	5,00	90.00%	27,25	136,25	
2701	Auxílio Creche		s/valor fixo		306,38	
3905	13º Sal. Reajuste variav.		2/12 avos		78,71	
4348	Credito Vale Transporte	13,00	Janeiro/2025	15,30	198,90	
6103	Adiant.Arredond.liq.per.				0,44	
7502	Arredondamento per.anter.					0,23
8101	Vale Transporte	6,00		2.300,00		138,00
9101	INSS s/ Salários	12,00	base INSS	3.630,17		334,43
9103	INSS s/ Complto. 13º Sal.	7,50	base INSS	526,32		5,90
9201	IRF s/ Salários	15,00	IRRF/qtde depend = 2	2.916,56		56,04
<b>Salário Base</b>				<b>Total vencimentos</b>		<b>Total descontos</b>
2.300,00				4.414,60		534,60
<b>Sal.Contr.INSS</b>		<b>Base FGTS</b>		<b>FGTS Mês</b>		<b>Contrib.Social</b>
3.630,17		3.708,88		296,71		<b>Base IRRF</b>
						<b>Valor Líquido</b>
						<b>3.880,00</b>

Cód. Nome do Funcionário				CBO Local		
01365 TATIANE ROSA DE MOURA				3222-05 00027 UPA RIBEIRÃO - STA LUZIA		
CPF: 343.614.428-27				Matrícula: 0547601365		
Funcionário desde: 10/08/2021				<b>Cargo:1273 Tecnico de Enfermagem</b>		
Cód.	Descrição	Quant/ %	Referência	Vr.Unit./Base	Vencimentos	Descontos
0001	Salario do mês	1,00	Mês	2.300,00	2.300,00	
0701	Adicional Cesta Básica		s/valor fixo		200,00	
0901	Adicional Insalubridade	20,00	s/sal. mínimo	1.412,00	282,40	
1001	Adicional Noturno	180,00	40.00%(hN=60:00)	14,34	1.032,48	
6103	Adiant.Arredond.liq.per.				0,95	
7502	Arredondamento per.anter.					0,16
9101	INSS s/ Salários	12,00	base INSS	3.614,88		332,60

# FOLHA DE PAGAMENTO ANALÍTICA

05476 BIOGESP - ASS GESTÃO EXEC SERVS PUB SC  
26.702.577/0001-39  
Rua Cardeal Arcoverde, 1641 sl 93/94



São Paulo SP 05407-002  
Fone: (11)3030-1833  
Fax:

**Mensal 12/2024**

9201	IRF s/ Salários	15,00	base irrf mês	3.050,08	76,07		
<b>Salário Base</b>	<b>Sal.Contr.INSS</b>	<b>Base FGTS</b>	<b>FGTS Mês</b>	<b>Contrib.Social</b>	<b>Base IRRF</b>	<b>Total vencimentos</b>	<b>Total descontos</b>
2.300,00	3.614,88	3.614,88	289,19		3.050,08	3.815,83	408,83
						<b>Valor Líquido</b>	<b>3.407,00</b>

Cód. Nome do Funcionário 01346 TEREZA DE SOUZA TEIXEIRA				CBO Local 3222-05 00027 UPA RIBEIRÃO - STA LUZIA			
CPF: 051.948.728-10				Matrícula: 0547601346			
Funcionário desde: 10/08/2021				<b>Cargo:1273 Técnico de Enfermagem</b>			
Cód.	Descrição	Quant/ %	Referência	Vr.Unit./Base	Vencimentos	Descontos	
0001	Salario do mês	1,00	Mês	2.300,00	2.300,00		
0701	Adicional Cesta Básica		s/valor fixo		200,00		
0901	Adicional Insalubridade	20,00	s/sal. mínimo	1.412,00	282,40		
6103	Adiant.Arredond.liq.per.				0,70		
7502	Arredondamento per.anter.					0,87	
9101	INSS s/ Salários	9,00	base INSS	2.582,40		211,23	
<b>Salário Base</b>	<b>Sal.Contr.INSS</b>	<b>Base FGTS</b>	<b>FGTS Mês</b>	<b>Contrib.Social</b>	<b>Base IRRF</b>	<b>Total vencimentos</b>	<b>Total descontos</b>
2.300,00	2.582,40	2.582,40	206,59			2.783,10	212,10
						<b>Valor Líquido</b>	<b>2.571,00</b>

Cód. Nome do Funcionário 01356 THALITA SILVA DE ANDRADE				CBO Local 3222-05 00027 UPA RIBEIRÃO - STA LUZIA			
CPF: 465.496.378-21				Matrícula: 0547601356			
Funcionário desde: 10/08/2021				<b>Cargo:1273 Técnico de Enfermagem</b>			
Cód.	Descrição	Quant/ %	Referência	Vr.Unit./Base	Vencimentos	Descontos	
0001	Salario do mês	1,00	Mês	2.300,00	2.300,00		
0701	Adicional Cesta Básica		s/valor fixo		200,00		
0901	Adicional Insalubridade	20,00	s/sal. mínimo	1.412,00	282,40		
4348	Credito Vale Transporte	13,00	Janeiro/2025	25,90	336,70		
6103	Adiant.Arredond.liq.per.				0,76		
7502	Arredondamento per.anter.					0,63	
8101	Vale Transporte	6,00		2.300,00		138,00	
9101	INSS s/ Salários	9,00	base INSS	2.582,40		211,23	
<b>Salário Base</b>	<b>Sal.Contr.INSS</b>	<b>Base FGTS</b>	<b>FGTS Mês</b>	<b>Contrib.Social</b>	<b>Base IRRF</b>	<b>Total vencimentos</b>	<b>Total descontos</b>
2.300,00	2.582,40	2.582,40	206,59			3.119,86	349,86
						<b>Valor Líquido</b>	<b>2.770,00</b>

Cód. Nome do Funcionário 02133 THIAGO FELIX DE BRITO				CBO Local 7823-20 00027 UPA RIBEIRÃO - STA LUZIA			
CPF: 359.160.488-74				Matrícula: 0547602133			
Funcionário desde: 10/09/2024				<b>Cargo:3077 Motorista de Ambulancia</b>			
Cód.	Descrição	Quant/ %	Referência	Vr.Unit./Base	Vencimentos	Descontos	
0001	Salario do mês	1,00	Mês	1.900,00	1.900,00		
0502	DSR-Desc.Semanal Variavel	6,00	média variáveis	22,11	132,66		
0701	Adicional Cesta Básica		s/valor fixo		200,00		
0901	Adicional Insalubridade	20,00	s/sal. mínimo	1.412,00	282,40		
1838	Horas Extras 90%	24,00	90.00%	23,03	552,72		
3905	13º Sal. Reajuste variav.		4/12 avos		28,80		
4348	Credito Vale Transporte	14,00	Janeiro/2025	9,70	135,80		
6103	Adiant.Arredond.liq.per.				0,50		





# FOLHA DE PAGAMENTO ANALÍTICA

05476 BIOGESP - ASS GESTÃO EXEC SERVS PUB SC  
26.702.577/0001-39  
Rua Cardeal Arcoverde, 1641 sl 93/94



São Paulo SP 05407-002  
Fone: (11)3030-1833  
Fax:

**Mensal 12/2024**

0701	Adicional Cesta Básica		s/valor fixo			200,00		
0901	Adicional Insalubridade	20,00	s/sal. mínimo		1.412,00	282,40		
6103	Adiant.Arredond.liq.per.					0,06		
7502	Arredondamento per.anter.						0,50	
9101	INSS s/ Salários	14,00	base INSS		6.282,40		698,35	
9201	IRF s/ Salários	27,50	base irrf mês		5.584,05		639,61	
<b>Salário Base</b>		<b>Sal.Contr.INSS</b>	<b>Base FGTS</b>	<b>FGTS Mês</b>	<b>Contrib.Social</b>	<b>Base IRRF</b>	<b>Total vencimentos</b>	<b>Total descontos</b>
6.000,00		6.282,40	6.282,40	502,59		5.584,05	6.482,46	1.338,46
							<b>Valor Líquido</b>	<b>5.144,00</b>

Cód. Nome do Funcionário 01379 VALTER BONI FERREIRA CPF: 124.537.808-24 Funcionário desde: 10/08/2021				CBO Local 2235-05 00027 UPA RIBEIRÃO - STA LUZIA Matrícula: 0547601379 <b>Cargo:1206 Enfermeiro(a)</b>				
Cód.	Descrição	Quant/ %	Referência	Vr.Unit./Base	Vencimentos	Descontos		
0001	Salario do mês	1,00	Mês	3.900,00	3.900,00			
0701	Adicional Cesta Básica		s/valor fixo		200,00			
0901	Adicional Insalubridade	20,00	s/sal. mínimo	1.412,00	282,40			
6103	Adiant.Arredond.liq.per.				0,57			
7502	Arredondamento per.anter.					0,42		
9101	INSS s/ Salários	14,00	base INSS	4.182,40		404,35		
9201	IRF s/ Salários	15,00	base irrf mês	3.617,60		161,20		
<b>Salário Base</b>		<b>Sal.Contr.INSS</b>	<b>Base FGTS</b>	<b>FGTS Mês</b>	<b>Contrib.Social</b>	<b>Base IRRF</b>	<b>Total vencimentos</b>	<b>Total descontos</b>
3.900,00		4.182,40	4.182,40	334,59		3.617,60	4.382,97	565,97
							<b>Valor Líquido</b>	<b>3.817,00</b>

Cód. Nome do Funcionário 02046 VERONICA VALERIA CAVALCANTE CPF: 374.821.008-65 Funcionário desde: 18/04/2024				CBO Local 3222-05 00027 UPA RIBEIRÃO - STA LUZIA Matrícula: 0547602046 <b>Cargo:1273 Técnico de Enfermagem</b>				
Cód.	Descrição	Quant/ %	Referência	Vr.Unit./Base	Vencimentos	Descontos		
0001	Salario do mês	1,00	Mês	2.300,00	2.300,00			
0701	Adicional Cesta Básica		s/valor fixo		200,00			
0901	Adicional Insalubridade	20,00	s/sal. mínimo	1.412,00	282,40			
6103	Adiant.Arredond.liq.per.				0,48			
7502	Arredondamento per.anter.					0,65		
9101	INSS s/ Salários	9,00	base INSS	2.582,40		211,23		
<b>Salário Base</b>		<b>Sal.Contr.INSS</b>	<b>Base FGTS</b>	<b>FGTS Mês</b>	<b>Contrib.Social</b>	<b>Base IRRF</b>	<b>Total vencimentos</b>	<b>Total descontos</b>
2.300,00		2.582,40	2.582,40	206,59		2.782,88	2.782,88	211,88
							<b>Valor Líquido</b>	<b>2.571,00</b>

Cód. Nome do Funcionário 01388 VICTORIA HEPP ZANELLA CPF: 442.180.418-57 Funcionário desde: 18/11/2021				CBO Local 2235-05 00027 UPA RIBEIRÃO - STA LUZIA Matrícula: 0547601388 <b>Cargo:3523 Supervisor de Enfermagem</b>		
Cód.	Descrição	Quant/ %	Referência	Vr.Unit./Base	Vencimentos	Descontos
0001	Salario do mês	1,00	Mês	4.290,00	4.290,00	
0701	Adicional Cesta Básica		s/valor fixo		200,00	
0901	Adicional Insalubridade	20,00	s/sal. mínimo	1.412,00	282,40	
1001	Adicional Noturno	180,00	40.00%(hN=60:00)	25,40	1.828,80	



# FOLHA DE PAGAMENTO ANALÍTICA

05476 BIOGESP - ASS GESTÃO EXEC SERVS PUB SC  
26.702.577/0001-39  
Rua Cardeal Arcoverde, 1641 sl 93/94



São Paulo SP 05407-002  
Fone: (11)3030-1833  
Fax:

**Mensal 12/2024**

2701	Auxílio Creche		s/valor fixo			306,38		
6103	Adiant.Arredond.liq.per.					0,01		
7502	Arredondamento per.anter.						0,31	
9101	INSS s/ Salários	14,00	base INSS		6.401,20		714,98	
9201	IRF s/ Salários	27,50	IRRF/qtde depend = 3		5.117,45		511,30	
<b>Salário Base</b>		<b>Sal.Contr.INSS</b>	<b>Base FGTS</b>	<b>FGTS Mês</b>	<b>Contrib.Social</b>	<b>Base IRRF</b>	<b>Total vencimentos</b>	<b>Total descontos</b>
4.290,00		6.401,20	6.401,20	512,09		5.117,45	6.907,59	1.226,59
							<b>Valor Líquido</b>	<b>5.681,00</b>

Cód. Nome do Funcionário 01389 VINICIUS CARVALHO DE ALMEIDA CPF: 449.727.478-03 Funcionário desde: 10/08/2021				CBO Local 3222-05 00027 UPA RIBEIRÃO - STA LUZIA Matricula: 0547601389 <b>Cargo: 1273 Técnico de Enfermagem</b>				
Cód.	Descrição	Quant/ %	Referência	Vr.Unit./Base	Vencimentos	Descontos		
0001	Salario do mês	1,00	Mês	2.300,00	2.300,00			
0701	Adicional Cesta Básica		s/valor fixo		200,00			
0901	Adicional Insalubridade	20,00	s/sal. mínimo	1.412,00	282,40			
6103	Adiant.Arredond.liq.per.				0,93			
7502	Arredondamento per.anter.					0,10		
9101	INSS s/ Salários	9,00	base INSS	2.582,40		211,23		
<b>Salário Base</b>		<b>Sal.Contr.INSS</b>	<b>Base FGTS</b>	<b>FGTS Mês</b>	<b>Contrib.Social</b>	<b>Base IRRF</b>	<b>Total vencimentos</b>	<b>Total descontos</b>
2.300,00		2.582,40	2.582,40	206,59			2.783,33	211,33
							<b>Valor Líquido</b>	<b>2.572,00</b>

Cód. Nome do Funcionário 01390 VIVIANE GOMES DA SILVA CPF: 270.734.718-32 Funcionário desde: 10/08/2021				CBO Local 3222-05 00027 UPA RIBEIRÃO - STA LUZIA Matricula: 0547601390 <b>Cargo: 1273 Técnico de Enfermagem</b>				
Cód.	Descrição	Quant/ %	Referência	Vr.Unit./Base	Vencimentos	Descontos		
0001	Salario do mês	1,00	Mês	2.300,00	2.300,00			
0701	Adicional Cesta Básica		s/valor fixo		200,00			
0901	Adicional Insalubridade	20,00	s/sal. mínimo	1.412,00	282,40			
1001	Adicional Noturno	180,00	40.00%(hN=60:00)	14,34	1.032,48			
7502	Arredondamento per.anter.					0,21		
9101	INSS s/ Salários	12,00	base INSS	3.614,88		332,60		
9201	IRF s/ Salários	15,00	base irf mês	3.050,08		76,07		
<b>Salário Base</b>		<b>Sal.Contr.INSS</b>	<b>Base FGTS</b>	<b>FGTS Mês</b>	<b>Contrib.Social</b>	<b>Base IRRF</b>	<b>Total vencimentos</b>	<b>Total descontos</b>
2.300,00		3.614,88	3.614,88	289,19		3.050,08	3.814,88	408,88
							<b>Valor Líquido</b>	<b>3.406,00</b>

Cód. Nome do Funcionário 01629 YOHANNA ROSA PEREIRA CPF: 434.688.578-02 Funcionário desde: 08/03/2023				CBO Local 3222-05 00027 UPA RIBEIRÃO - STA LUZIA Matricula: 0547601629 <b>Cargo: 1273 Técnico de Enfermagem</b>		
Cód.	Descrição	Quant/ %	Referência	Vr.Unit./Base	Vencimentos	Descontos
0001	Salario do mês	1,00	Mês	2.300,00	2.300,00	
0701	Adicional Cesta Básica		s/valor fixo		200,00	
0901	Adicional Insalubridade	20,00	s/sal. mínimo	1.412,00	282,40	
1001	Adicional Noturno	180,00	40.00%(hN=60:00)	14,34	1.032,48	
4348	Credito Vale Transporte	2,00	Janeiro/2025	9,70	19,40	





## Pagamentos Diretos

BIOGESP - ASS GESTÃO EXEC SERVS PUB SOCI  
Rua Cardeal Arcoverde, 1641 sl 93/94

26.702.577/0001-39



São Paulo SP 05407-002  
Fone: (11)3030-1833  
Fax:

**Mensalista/horista/tarefa/comissão  
12/2024**

Funcionário	CPF	Agência	C/C	Valor
ANA CAROLINA LESCHICS SANTOS NASCIMENTO	370.680.968-08			2.968,00
ANA FLAVIA MOTA DOS SANTOS	493.614.538-66			4.152,00
APARECIDA DE ALMEIDA CORREIA	262.181.668-13			1.967,00
APARECIDA PRISCILA DA SILVA PEREIRA ALEI	357.986.178-66			4.156,00
CARLA DE CAMPOS SOUZA	390.595.348-08			3.309,00
CARLOS EDUARDO DE ARRUDA SILVA	472.494.518-47			3.089,00
CAROLINE APARECIDA RIBEIRO	369.870.818-32			2.508,00
CATIA APARECIDA DOMINGOS MARCIONILHO SOU	295.128.858-16			2.730,00
DAIANE APARECIDA SANTOS	347.326.128-90			2.327,00
DAIANE SANTANA BATISTA	441.732.808-07			3.609,00
EDER DE ASSIS	265.024.998-64			2.315,00
EDNALDA HELENA DA SILVA	396.658.908-75			1.966,00
ERIKA MONIQUE MARTINS PRAXEDES	378.635.068-08			2.953,00
EVELYN MOSCATELLI	518.581.388-17			2.221,00
FERNANDA DE SOUSA MOREIRA	262.722.978-82			4.523,00
GENILZA RIBEIRO DE SANTANA	285.392.698-21			3.525,00
GEOVANNA GOMES ARMAGNI	469.765.268-11			3.331,00
GISELLE BARBOSA SOUZA	464.215.108-76			3.310,00
GLAUCIA ALMEIDA JARDIM	350.367.178-13			2.571,00
IVONETE BATISTA DA SILVA DE SOUZA	192.770.988-13			1.967,00
JANAINA DE OLIVEIRA COSTA	328.026.708-08			3.817,00
JUCIELLY OLIVEIRA ROSA	469.418.248-08			3.155,00
KAIQUE ALVES GUIMARAES	440.674.558-01			2.306,00
LILIAN BROCARDO ALMEIDA	292.365.828-00			2.647,00
LILIANE MOTA XAVIER DA SILVA	218.310.748-00			3.565,00
LOURDES DE FATIMA AMANCIO	155.938.688-67			1.843,00
LUCAS HENRIQUE ROCHA	506.384.288-74			2.646,00
LUCINEIA BRUSSO DE OLIVEIRA	275.308.798-98			2.837,00
MARIA CRISTINA DE ARAUJO OLIMPO DE SOUZA	217.782.888-04			3.310,00
MARJORIE MAYARA VITALINO CRUZ	322.522.438-30			4.320,00
MATHIAS GABRIEL SANTANA QUIRINO	461.995.208-74			3.434,00
MAURICEIA DA SILVA XAVIER	107.746.828-84			1.843,00
MAURILZA MENDES PIO	248.229.998-58			2.647,00
MEMORINA APARECIDA VIEIRA DE OLIVEIRA	040.941.718-19			3.642,00
MIRIAN GUILHERME FERREIRA SILVA	061.118.788-40			4.294,00
PATRICIA APARECIDA DE OLIVEIRA	172.472.788-54			3.987,00
PATRICIA CONDE PIMENTEL	435.600.318-77			4.028,00
PAULA FRANCINETE BEZERRA DA SILVA MORAES	326.705.498-29			3.313,00
PRISCILA CARDOSO VIDA	355.232.228-01			2.039,00
PRISCILA DE OLIVEIRA SILVA	426.248.348-77			3.309,00
RENATA CRISTINA ROCHA GUERRA	354.624.038-36			3.331,00
RONILDO ALVES DA SILVA	383.872.758-40			2.812,00
SEBASTIANA DA SILVA SANTOS	339.576.298-02			2.186,00
SEBASTIAO MARIA DE SOUZA	018.022.098-59			2.837,00
SIRLEI DOS SANTOS	080.196.138-62			1.967,00

**Transporte: 135.612,00**

## Pagamentos Diretos

BIOGESP - ASS GESTÃO EXEC SERVS PUB SOCI  
Rua Cardeal Arcoverde, 1641 sl 93/94

26.702.577/0001-39



São Paulo SP 05407-002

Fone: (11)3030-1833

Fax:

**Mensalista/horista/tarefa/comissão  
12/2024**

Funcionário	CPF	Agência	C/C	Valor
SOLANGE VIEIRA VILAR MADUREIRA	302.550.468-47			2.221,00
TAMARA DOS SANTOS OLIVEIRA	132.330.004-05			1.966,00
THAIS SILVA	390.178.048-31			729,00

**Total: 140.528,00**

**Total de pagamentos através de banco: 2.749,00**

**Total geral: 143.277,00**



## Pagamento através de banco

BIOGESP - ASS GESTÃO EXEC SERVS PUB SOCI  
Rua Cardeal Arcoverde, 1641 sl 93/94

26.702.577/0001-39



São Paulo SP 05407-002

Fone: (11)3030-1833

Fax:

Mensalista/horista/tarefa/comissão  
12/2024

### Informações da empresa sobre pagamento através de banco p/ funcionários com conta / cartão salário.

<u>Nome do banco</u>	<u>Agência</u>	<u>Conta</u>	<u>Convênio</u>	<u>Número da remessa (N.S.A.)</u>
Santander	0123	130043711	008304297297	000000

Data de pagamento:

Funcionário	CPF	Agência	C/C	Valor
<b>Santander</b> TALITA MORANDI BRITO	298.733.108-86	2973	02037308-4	2.749,00

**Total: 2.749,00**

**Total de pagamentos diretos / Outros bancos: 140.528,00**

**Total geral: 143.277,00**

## Pagamentos Diretos

BIOGESP - ASS GESTÃO EXEC SERVS PUB SOCI  
Rua Cardeal Arcoverde, 1641 sl 93/94

26.702.577/0001-39



São Paulo SP 05407-002  
Fone: (11)3030-1833  
Fax:

**Mensalista/horista/tarefa/comissão  
12/2024**

Funcionário	CPF	Agência	C/C	Valor
ADILER JOSE DOS SANTOS	723.434.005-04			2.568,00
ALECSANDRA DOS SANTOS CALDEIRA	180.195.518-24			1.889,00
ALESSANDRA LIMA DE OLIVEIRA	321.493.038-92			1.875,00
ALESSANDRA RAMOS DA SILVA	166.853.208-50			2.537,00
ALICE BORGES BRAMANTI	003.512.678-75			2.492,00
ANA CRISTINA NUNES	264.044.618-54			1.843,00
ANDREIA SANTOS DUARTE	346.046.218-37			1.918,00
ANDRIELI PONTES GOMES	478.102.778-47			1.888,00
ARIANE DOS SANTOS DUARTE	360.978.268-42			2.492,00
CATIA REGINA DOMINGUES	155.334.558-41			1.879,00
CINTIA CIBELE DOS SANTOS	347.756.118-01			2.004,00
CLEIDE APARECIDA ALMEIDA ROCHA	131.689.118-60			1.358,00
CLEONICE DE ALMEIDA MORETTI DA SILVA	254.550.568-40			1.843,00
DILMA CAMPOS FERREIRA	535.528.495-72			2.647,00
ELISANDRA MENEZES SOARES	265.367.248-01			2.492,00
EMERSON BRUNO DOREA BARROS GOMES	475.527.968-20			3.051,00
FATIMA GARCIA CONDE PIMENTEL	936.205.358-68			1.843,00
FERNANDA ALVINA SIMON CARVALHO	389.491.898-52			2.012,00
FRANCISCA NUNES SILVA DOS SANTOS	069.117.798-80			2.492,00
GABRIELA DIAS DA SILVA	463.852.368-46			2.320,00
IEDA DOS SANTOS PAZ	955.139.494-15			2.571,00
JEANES DOS SANTOS DUARTE	386.123.828-40			2.491,00
JESSICA GABRIELA DE OLIVEIRA	393.653.418-76			2.232,00
JULIANA APARECIDA CARDOSO MEIRA	366.848.068-06			2.756,00
JUSSARA RIBEIRO DA SILVA SOUZA	388.959.048-93			2.044,00
KATIA REGINA DE ALMEIDA BONNO CARVALHO	264.946.698-75			2.727,00
KEZIA CAMPOS DE SENA	055.627.345-16			3.116,00
LIDIANE MARIA MOURA DE OLIVEIRA	355.786.278-03			2.844,00
MAIARA ALMEIDA DOS SANTOS	857.957.575-35			2.873,00
MARIA APARECIDA GOMES DA SILVA MOURA	155.333.998-36			2.642,00
MARIA DA PAIXAO SANTOS	180.190.688-21			2.528,00
MARIA DAS NEVES FERREIRA DOS SANTOS SILV	953.814.735-91			1.889,00
MARIA DO SOCORRO DA SILVA NUNES	262.752.828-94			2.538,00
MARIA EDNA SOUZA DE FRANCA	078.410.328-38			1.870,00
MARIA ESTELA DA CRUZ BERBER	060.929.048-70			2.528,00
MARIA EUNICE DA SILVA RIBEIRO	187.546.388-79			2.528,00
MARIA HELENA PONTES DOS SANTOS	612.134.207-25			2.538,00
MARIA IRACILDA BERNARDO CANDIDO	140.047.818-92			2.642,00
MARIA NILDA DE SOUSA	180.291.428-54			2.078,00
MARIA ROSANGELA LOPES	149.251.628-70			2.659,00
MARIA SANTIAGO DE ALMEIDA	694.546.395-87			1.889,00
MARIEIDE GOMES SANTOS	439.044.468-94			2.944,00
MEIRE APARECIDA DE OLIVEIRA	371.869.188-40			2.538,00
NATALIA IRIS VOGA COSTA	373.309.398-46			2.075,00
NOEMI FONSECA DA SILVA	232.501.328-61			2.757,00

**Transporte: 105.740,00**



## Pagamentos Diretos

BIOGESP - ASS GESTÃO EXEC SERVS PUB SOCI  
Rua Cardeal Arcoverde, 1641 sl 93/94

26.702.577/0001-39



São Paulo SP 05407-002

Fone: (11)3030-1833

Fax:

**Mensalista/horista/tarefa/comissão  
12/2024**

Funcionário	CPF	Agência	C/C	Valor
PAMELA RODRIGUES DO NASCIMENTO SANTOS	382.075.788-07			2.646,00
PIERA CRISTINE APARECIDA VERNI DA CRUZ	425.937.658-60			1.967,00
PRISCILA ALMEIDA BARROS DA SILVA	282.838.048-39			2.242,00
ROSA DIVINA PEREIRA	036.484.768-90			2.491,00
ROSALINA APARECIDA CARDOSO	006.827.188-31			2.578,00
ROSELI MAIA	022.454.558-27			2.491,00
ROSEMEIRE APARECIDA ROSA	072.553.178-98			2.567,00
ROSEMEIRE TEIXEIRA ADRIANO DE JESUS	328.260.718-07			2.118,00
SAMARA DAIANA DE SOUZA SIQUEIRA	473.430.248-09			2.642,00
SHEILA WOLF GOMES	192.244.068-07			2.492,00
SIMONE MORAIS RODRIGUES	280.414.318-01			2.658,00
STEPHANIE DE CASTRO DOMINGUES	450.206.088-74			2.257,00
SUELI DORNELAS DE LIMA	192.770.078-77			1.879,00
SUZI GOES CARLOS	172.291.738-50			2.795,00
TAMIRES DA SILVA SANTOS	431.618.878-08			1.879,00
TANIA VERNI	055.408.678-66			2.538,00
TAYNA DA SILVA MOURA	443.493.838-08			1.880,00
TELMA APARECIDA SANTOS DE OLIVEIRA	107.744.438-98			2.638,00
TERESA CRISTINA DOS SANTOS OLIVEIRA	023.369.378-59			2.528,00
VALDIRENE BARBOSA VAZ	174.636.008-90			1.844,00
VANESSIA MARIA DA SILVA	382.352.198-59			2.140,00
VICTORIA CRISTINA MOSELLI GOMES DA SILVA	436.738.598-11			3.930,00

**Total: 158.940,00**

**Total de pagamentos através de banco: 0,00**

**Total geral: 158.940,00**

## Pagamentos Diretos

BIOGESP - ASS GESTÃO EXEC SERVS PUB SOCI  
Rua Cardeal Arcoverde, 1641 sl 93/94

26.702.577/0001-39



São Paulo SP 05407-002

Fone: (11)3030-1833

Fax:

**Mensalista/horista/tarefa/comissão  
12/2024**

Funcionário	CPF	Agência	C/C	Valor
ADRIANA APARECIDA CORREIA BARBOSA	261.307.958-40			2.705,00
ADRIANA DELGADO	166.045.948-66			2.571,00
ADRIANA MARINHO ROSA DOS SANTOS	155.324.838-41			2.157,00
AMANDA DA ROCHA CHAGAS	060.599.633-40			3.817,00
AMARA CLEMENTE DA SILVA	091.723.848-67			3.633,00
ANDERSON MENEGATTO DE SALES	325.542.748-78			3.554,00
ANGELINA SOARES DA SILVA	354.857.338-08			2.647,00
ANGELITA DIAS SOUZA DE OLIVEIRA	155.330.368-73			2.363,00
BARBARA FERREIRA DA SILVA	469.746.298-00			3.817,00
BIANCA LISBOA DA SILVA	437.300.638-55			3.544,00
BRUNA DE MORAIS GAMA	358.074.688-05			2.877,00
BRUNA FERNANDES LIMA BASTOS	434.069.578-54			4.128,00
BRUNO MAININE	335.974.948-03			3.735,00
CARMELUCIA GOES PEDREIRA	730.841.585-68			2.571,00
CINTIA SANTOS LIMA	342.906.278-03			2.719,00
CLAUDIMIR LOURENCO DE ALMEIDA	155.263.368-32			3.648,00
CLAUDINEI APARECIDO PRADO	341.702.168-57			4.156,00
CRISTIANE APARECIDA DOS SANTOS COELHO	081.907.428-41			2.928,00
DAIANE KELLY OLIVEIRA DA SILVA VEIGA	446.302.198-70			2.878,00
DANIELE TALITA BARBOSA	370.034.688-32			4.156,00
DONIZETI TADEU DA SILVA	170.728.828-39			3.631,00
EDILAINE APARECIDA CAVALARI	290.219.688-19			4.878,00
EDNEIA REGINA PIRES FRANCISCO	055.533.386-89			2.571,00
EDSON MARTINS DE OLIVEIRA	458.036.318-33			3.381,00
ELAINE CRISTINA OLIVEIRA DE SOUZA	225.463.298-12			2.116,00
ELAINE DA SILVA REIS OLIVEIRA	259.059.138-11			2.902,00
ELETEIA LILIAN DA SILVA MORAES	163.666.338-94			5.518,00
ELIANE APARECIDA DE LANA	192.235.968-82			3.712,00
ELIDA MARTINS TERUEL	313.150.518-42			2.783,00
ELIETE DO CARMO DE PAULA	182.949.718-98			3.406,00
ELISANGELA CHACON TERUEL	165.945.518-92			4.733,00
ESTEFANO BETONI SZKLARSKI	289.945.618-03			2.543,00
FABIANA DIAS DOS SANTOS SILVA	272.885.268-52			3.406,00
FERNANDA DIAS DE SOUZA	342.378.198-09			3.406,00
FERNANDA FELIPPELLI	372.548.168-74			3.525,00
FERNANDO FORTINE	107.864.278-84			4.878,00
FRANCILEIDE LIMA DAMASCENO DA SILVA	305.419.208-39			3.407,00
FRANCISCA ARAUJO DE PAULA	260.113.048-26			2.571,00
FRANCYELLE ALVES CELIO	442.106.848-99			3.479,00
GEOVANNA LIMA PINHEIRO GUIMARAES	477.900.438-11			1.819,00
GILMARA JANUARIO MENINO	339.755.928-69			2.560,00
GIOVANNA COLOMBO CARRARA	485.048.788-21			1.931,00
HELLEN RAMOS MARINHO	364.844.308-96			3.850,00
ISABELA DE DONA VIEIRA MIGUEL	054.444.101-09			2.571,00
ISABELA MIRIS DA SILVA	441.791.368-48			3.740,00

**Transporte: 147.921,00**



## Pagamentos Diretos

BIOGESP - ASS GESTÃO EXEC SERVS PUB SOCI  
Rua Cardeal Arcoverde, 1641 sl 93/94

26.702.577/0001-39



São Paulo SP 05407-002  
Fone: (11)3030-1833  
Fax:

**Mensalista/horista/tarefa/comissão  
12/2024**

Funcionário	CPF	Agência	C/C	Valor
JANDIRA DE OLIVEIRA SILVA	329.557.118-02			2.571,00
JAQUELINE EVANGELISTA MIRANDA	315.480.538-99			2.571,00
JOAO KENNED CORDEIRO	717.536.136-04			2.208,00
JOSE CARLOS DE JESUS BATISTA	014.289.355-25			3.512,00
JOSE CARLOS DOS REIS	040.541.478-10			1.509,00
JOSIMEIRE MONTEIRO DE SOUSA	348.520.768-39			2.878,00
JULIA OLIVEIRA BEZERRA SILVA	458.761.328-29			2.571,00
JULIANA CORREIA DE MATOS	422.971.408-43			3.723,00
JULIANA DA CONCEICAO FREITAS BEATRIZ	285.136.368-94			3.539,00
JULIANA MARIA COSTA GONCALVES DE ANDRADE	363.033.408-30			3.406,00
JUREMA DOS SANTOS DA SILVA	337.783.948-86			4.878,00
KAIQUE ARAUJO TEIXEIRA	364.239.948-70			3.788,00
KAREN ALYNE ROCHA	450.050.128-26			2.561,00
KAREN KAORI ONISHI DE PAULA	442.933.798-51			4.023,00
KARINA APARECIDA DE ALMEIDA	322.625.808-71			3.056,00
KAUANE MENDES DA SILVA	381.533.598-19			2.762,00
KELLI CRISTINA COSTA GALDINO	323.169.128-18			2.668,00
KELLY MURIEL BERBER	338.220.838-52			2.571,00
KETLEM DE CASTRO ASAD	180.293.488-00			2.571,00
KIMBERLLY MARQUES MENDONÇA	332.512.258-20			2.571,00
LAURA RITA CANO SANCHEZ	141.870.348-62			3.605,00
LUCIA SILVA DO NASCIMENTO	112.653.948-14			3.540,00
LUCIANA SANTI	265.138.728-20			4.878,00
MAIRA CATARINA MARCELINO VIDAL DE OLIVEI	094.218.968-07			3.109,00
MARCIA HELENA ALVES SILVEIRA	101.326.998-50			2.571,00
MARCONDES BELARMINO GOMES	131.479.998-31			1.765,00
MARIA APARECIDA DE SOUZA MEDEIROS FEITOS	079.967.388-90			3.406,00
MARIA GABRIELA GUERRELHAS	342.220.458-02			4.045,00
MARIA JOSE ADRIANO	061.116.178-85			3.412,00
MARIA JOSE DE LIMA SANTOS	155.332.928-70			3.406,00
MARIANA MIRANDA DE MATOS	377.080.478-38			2.571,00
MARILENA DA CONCEICAO	314.744.108-39			2.571,00
MARINEIDE GONCALVES MARTINS	636.666.855-87			3.889,00
MARINES JULIA ROSARIO DE LIRA	303.238.738-80			3.406,00
MARISA OLAVO PEREIRA	178.548.508-36			2.460,00
MARTA OLIVEIRA DE SOUZA	031.280.475-02			3.112,00
MICHELE AQUINO DE CASTRO	275.194.398-52			2.571,00
MURILO LEITE DA SILVA	080.198.298-73			2.571,00
NORBERTO DE OLIVEIRA	304.904.328-83			2.851,00
NUBIA MARI NASCIMENTO SILVA	348.095.958-03			3.817,00
PATRICIA CARINA FERNANDES DA SILVA	367.930.088-38			2.664,00
PATRICIA DE CAMPOS	274.698.798-89			3.407,00
PAULA OLIVEIRA SANTOS	418.260.288-97			2.484,00
PAULO ROGERIO PELINSON	131.409.418-11			3.248,00
<b>Transporte:</b>				<b>283.217,00</b>

## Pagamentos Diretos

BIOGESP - ASS GESTÃO EXEC SERVS PUB SOCI  
Rua Cardeal Arcoverde, 1641 sl 93/94

26.702.577/0001-39



São Paulo SP 05407-002  
Fone: (11)3030-1833  
Fax:

**Mensalista/horista/tarefa/comissão  
12/2024**

Funcionário	CPF	Agência	C/C	Valor
PAULO TIAGO LEME PEREIRA	323.527.938-58			5.496,00
PRISCILA BARBOZA DOS SANTOS	215.338.918-69			3.817,00
REGIANE BRAZ DA SILVA AZARIAS	315.016.008-18			4.400,00
REGIANE DE ARAUJO JULIAO	321.334.588-16			3.407,00
RENATA JESUS DE SOUZA	328.907.608-39			3.271,00
RITA DE CASSIA MELO MARCONDES	272.667.828-99			2.571,00
RITA DE CASSIA SOUZA VICENTE	262.661.118-29			2.571,00
RIZIA CAVALCANTE BATISTA DE SOUSA	318.607.918-75			3.735,00
ROGERIO DA SILVA	107.803.508-39			1.222,00
ROSA ELAINE RICCETTO	262.289.378-71			2.835,00
ROSEMARY DA SILVA SANTOS MARINHO	124.539.838-57			3.406,00
ROUZEIMARY LINS DE CARVALHO	281.941.918-66			2.571,00
RUTE SOARES MORENO	008.921.483-81			4.523,00
SHIRLEY DE JESUS SANTOS	370.455.218-63			3.491,00
SIGRID MOLINARI BRAGA	124.288.608-79			4.074,00
SILVANEIDE FRANCISCA DA SILVA	024.660.684-35			2.864,00
SILVIA ALMEIDA DOS SANTOS	140.199.678-73			1.951,00
SIMONE ALVES DE ARAUJO RIBEIRO	371.404.998-37			5.261,00
SIMONE APARECIDA DA SILVA	350.505.368-63			3.399,00
SIMONE SILVA QUEIROZ	185.857.558-30			3.475,00
SORAIA DE ARAUJO PINHEIRO PEREIRA	140.204.858-01		034831-2	2.180,00
TAMIRES BEZERRA	484.291.888-86			2.262,00
TANIA MARIA DE MENESES	306.860.288-21			3.880,00
TATIANE ROSA DE MOURA	343.614.428-27			3.407,00
TEREZA DE SOUZA TEIXEIRA	051.948.728-10			2.571,00
THALITA SILVA DE ANDRADE	465.496.378-21			2.770,00
THIAGO FELIX DE BRITO	359.160.488-74			2.864,00
THIAGO GONCALVES GAMA SANTOS	325.918.848-70			2.514,00
VALDENICE DE SANTANA DO NASCIMENTO	682.207.585-20			5.656,00
VALDIRENE DE SOUZA CARVALHO AGUIAR	107.738.878-06			5.144,00
VALTER BONI FERREIRA	124.537.808-24			3.817,00
VERONICA VALERIA CAVALCANTE	374.821.008-65			2.571,00
VICTORIA HEPP ZANELLA	442.180.418-57			5.681,00
VINICIUS CARVALHO DE ALMEIDA	449.727.478-03			2.572,00
VIVIANE GOMES DA SILVA	270.734.718-32			3.406,00
YOHANNA ROSA PEREIRA	434.688.578-02			3.407,00

**Total: 406.259,00**

**Total de pagamentos através de banco: 0,00**

**Total geral: 406.259,00**





BIOGESP ASSOCIACAO GESTAO EXECUCAO SERVI

Agência: 0123 Conta: 130043711

## Resultado da Busca

Convênio: 0033-0123-008304297297 Empresa: BIOGESP ASSOCIACAO GESTAO EXEC

## Critérios de Busca

Data de Débito Inicial: 07/01/2025 Data de Débito Final: 08/01/2025  
Situação: Efetivado Conta de Débito: 0123-130045706  
Ordem: Número do Compromisso

## Lista de Comprovantes

Clique sobre o título da respectiva coluna que deseja ordenar

Número do Pagamento	Número do Cliente	Funcionário	Data de Pagamento	Tipo de Pagamento	Valor R\$
900008193	1	ANA FLAVIA MOTA DOS SANTOS	08/01/2025	CC	4.152,00
900008194	2	APARECIDA DE ALMEIDA CORREIA	08/01/2025	CC	1.967,00
900008195	3	APARECIDA PRISCILA DA SILVA PEREIRA ALEI	08/01/2025	CC	4.156,00
900008197	5	CARLA DE CAMPOS SOUZA	08/01/2025	CC	3.309,00
900008198	6	CARLOS EDUARDO DE ARRUDA SILVA	08/01/2025	CC	3.089,00
900008199	7	CAROLINE APARECIDA RIBEIRO	08/01/2025	CC	2.508,00
900008200	8	CATIA APARECIDA DOMINGOS MARCIONILHO SOU	08/01/2025	CC	2.730,00
900008201	9	DAIANE APARECIDA SANTOS	08/01/2025	CC	2.327,00
900008202	10	DAIANE DE SOUZA SANTANA	08/01/2025	CC	3.609,00
900008203	11	EDER DE ASSIS	08/01/2025	CC	2.315,00
900008204	12	EVELYN MOSCATELLI	08/01/2025	CC	2.221,00
900008205	13	FERNANDA DE SOUZA MOREIRA	08/01/2025	CC	4.523,00
900008206	14	GENILZA RIBEIRO DE SANTANA	08/01/2025	CC	3.525,00
900008207	15	GEOVANNA GOMES ARMAGNI	08/01/2025	CC	3.331,00
900008208	16	GISELLE BARBOSA SOUZA	08/01/2025	CC	3.310,00

900008209	17	GLAUCIA ALMEIDA JARDIM	08/01/2025	CC	2.571,00
900008210	18	JANAINA DE OLIVEIRA COSTA	08/01/2025	CC	3.817,00
900008211	19	KAIQUE ALVES GUIMARAES	08/01/2025	CC	2.306,00
900008213	21	LILIAN BROCARDO ALMEIDA	08/01/2025	CC	2.647,00
900008214	22	LUCAS HENRIQUE ROCHA	08/01/2025	CC	2.646,00
900008215	23	LUCINEIA BRUSSO DE OLIVEIRA	08/01/2025	CC	2.837,00
900008216	24	MARIA CRISTINA DE ARAUJO OLIMPIO SOUZA	08/01/2025	CC	3.310,00
900008217	25	MARJORIE MAYARA VITALINO CRUZ	08/01/2025	CC	4.320,00
900008218	26	MATHIAS GABRIEL SANTANA QUIRINO	08/01/2025	CC	3.434,00
900008219	27	MAURICEIA DA SILVA XAVIER	08/01/2025	CC	1.843,00
900008220	28	MAURILZA MENDES PIO FERNANDES	08/01/2025	CC	2.647,00
900008221	29	MEMORINA APARECIDA VIEIRA DE OLIVEIRA	08/01/2025	CC	3.642,00
900008222	30	MIRIAN GUILHERME FERREIRA SILVA	08/01/2025	CC	4.294,00
900008224	32	PATRICIA APARECIDA DE OLIVEIRA	08/01/2025	CC	3.987,00
900008225	33	PATRICIA CONDE PIMENTEL	08/01/2025	CC	4.028,00
900008226	34	PAULA FRANCINETE BEZERRA DA SILVA MORAES	08/01/2025	CC	3.313,00
900008227	35	PRISCILA CARDOSO VIDA	08/01/2025	CC	2.039,00
900008228	36	PRISCILA DE OLIVEIRA SILVA	08/01/2025	CC	3.309,00
900008229	37	RENATA CRISTINA ROCHA GUERRA	08/01/2025	CC	3.331,00
900008230	38	RONILDO ALVES DA SILVA	08/01/2025	CC	2.812,00
900008231	39	SEBASTIANA DA SILVA SANTOS	08/01/2025	CC	2.186,00
900008232	40	SEBASTIAO MARIA DE SOUZA	08/01/2025	CC	2.837,00
900008233	41	SIRLEI DOS SANTOS	08/01/2025	CC	1.967,00



900008234	42	SOLANGE VIEIRA VILAR MADUREIRA	08/01/2025	CC	2.221,00
900008235	43	TALITA MORANDI BRITO	08/01/2025	CC	1.966,00
900008236	44	TAMARA DOS SANTOS OLIVEIRA	08/01/2025	CC	729,00
900008237	45	THAIS SILVA	08/01/2025	CC	2.749,00
900008238	46	ADILER JOSE DOS SANTOS	08/01/2025	CC	2.568,00
900008239	47	ALECSANDRA DOS SANTOS CALDEIRA	08/01/2025	CC	1.889,00
900008240	48	ALESSANDRA LIMA DE OLIVEIRA	08/01/2025	CC	1.875,00
900008241	49	ALESSANDRA RAMOS DA SILVA	08/01/2025	CC	2.537,00
900008243	51	ALICE BORGES BRAMANTI	08/01/2025	CC	2.492,00
900008244	52	ANA CRISTINA NUNES	08/01/2025	CC	1.843,00
900008245	53	ANDREIA SANTOS DUARTE	08/01/2025	CC	1.918,00
900008246	54	ANDRIELI PONTES GOMES	08/01/2025	CC	1.888,00
900008248	56	ARIANE DOS SANTOS DUARTE	08/01/2025	CC	2.492,00
900008249	57	CLEIDE APARECIDA ALMEIDA ROCHA	08/01/2025	CC	1.358,00
900008250	58	DILMA CAMPOS DE SENA	08/01/2025	CC	2.647,00
900008251	59	ELISANDRA MENEZES SOARES	08/01/2025	CC	2.492,00
900008252	60	EMERSON BRUNO DOREA BARROS GOMES	08/01/2025	CC	3.051,00
900008254	62	FATIMA GARCIA CONDE	08/01/2025	CC	1.843,00
900008255	63	FRANCISCA NUNES SILVA DOS SANTOS	08/01/2025	CC	2.492,00
900008256	64	IEDA DOS SANTOS PAZ	08/01/2025	CC	2.571,00
900008258	66	JEANES DOS SANTOS DUARTE	08/01/2025	CC	2.491,00
900008259	67	JESSICA GABRIELA DE OLIVEIRA	08/01/2025	CC	2.232,00
900008260	68	JULIANA APARECIDA CARDOSO MEIRA	08/01/2025	CC	2.756,00

900008261	69	JUSSARA RIBEIRO DA SILVA SOUZA	08/01/2025	CC	2.044,00
900008263	71	KATIA REGINA DE ALMEIDA BONNO	08/01/2025	CC	2.727,00
900008264	72	KEZIA CAMPOS DE SENA	08/01/2025	CC	3.116,00
900008265	73	LIDIANE MARIA MOURA DE OLIVEIRA	08/01/2025	CC	2.844,00
900008266	74	MAIARA ALMEIDA DOS SANTOS	08/01/2025	CC	2.873,00
900008268	76	MARIA APARECIDA GOMES DA SILVA MOURA	08/01/2025	CC	2.642,00
900008270	78	MARIA DA PAIXAO SANTOS	08/01/2025	CC	2.528,00
900008271	79	MARIA DAS NEVES FERREIRA DOS SANTOS SILV	08/01/2025	CC	1.889,00
900008272	80	MARIA DO SOCORRO DA SILVA NUNES	08/01/2025	CC	2.538,00
900008273	81	MARIA EDNA SOUSA DE FRANCA	08/01/2025	CC	1.870,00
900008274	82	MARIA ESTELA DA CRUZ BERBER	08/01/2025	CC	2.528,00
900008275	83	MARIA EUNICE DA SILVA RIBEIRO	08/01/2025	CC	2.528,00
900008276	84	MARIA HELENA PONTES DOS SANTOS	08/01/2025	CC	2.538,00
900008277	85	MARIA IRACILDA BERNARDO CANDIDO	08/01/2025	CC	2.642,00
900008278	86	MARIA NILDA DE SOUSA	08/01/2025	CC	2.078,00
900008279	87	MARIA ROSANGELA LOPES	08/01/2025	CC	2.659,00
900008280	88	MARIA SANTIAGO DE ALMEIDA	08/01/2025	CC	1.889,00
900008281	89	MARIEIDE GOMES SANTOS	08/01/2025	CC	2.944,00
900008282	90	MEIRE APARECIDA DE OLIVEIRA	08/01/2025	CC	2.538,00
900008283	91	NATALIA IRIS VOGA COSTA	08/01/2025	CC	2.075,00
900008284	92	NOEMI FONSECA DA SILVA	08/01/2025	CC	2.757,00
900008285	93	PAMELA RODRIGUES DO NASCIMENTO SANTOS	08/01/2025	CC	2.646,00



900008286	94	PRISCILA ALMEIDA BARROS DA SILVA	08/01/2025	CC	2.242,00
900008287	95	ROSA DIVINA PEREIRA	08/01/2025	CC	2.491,00
900008288	96	ROSALINA APARECIDA CARDOSO	08/01/2025	CC	2.578,00
900008289	97	ROSELI MAIA	08/01/2025	CC	2.491,00
900008290	98	ROSEMEIRE APARECIDA ROSA	08/01/2025	CC	2.567,00
900008291	99	ROSEMEIRE TEIXEIRA ADRIANO DE JESUS	08/01/2025	CC	2.118,00
900008292	100	SAMARA DAIANA DE SOUZA SIQUEIRA	08/01/2025	CC	2.642,00
900008293	101	SHEILA WOLF GOMES	08/01/2025	CC	2.492,00
900008295	103	SIMONE MORAIS RODRIGUES	08/01/2025	CC	2.658,00
900008296	104	STEPHANIE DE CASTRO DOMINGUES	08/01/2025	CC	2.257,00
900008297	105	SUELI DORNELAS DE LIMA	08/01/2025	CC	1.879,00
900008298	106	SUZI GOES CARLOS	08/01/2025	CC	2.795,00
900008299	107	TAMIRES DA SILVA SANTOS	08/01/2025	CC	1.879,00
900008300	108	TANIA VERNI	08/01/2025	CC	2.538,00
900008301	109	TAYNA DA SILVA MOURA	08/01/2025	CC	1.880,00
900008302	110	TELMA APARECIDA SANTOS DE OLIVEIRA	08/01/2025	CC	2.638,00
900008303	111	TERESA CRISTINA DOS SANTOS OLIVEIRA	08/01/2025	CC	2.528,00
900008304	112	VALDIRENE BARBOSA VAZ	08/01/2025	CC	1.844,00
900008305	113	VANESSIA MARIA DA SILVA	08/01/2025	CC	2.140,00
900008306	114	VICTORIA CRISTINA MOSELLI GOMES DA SILVA	08/01/2025	CC	3.930,00
900008307	115	ADRIANA APARECIDA CORREIA GONCALVES	08/01/2025	CC	2.705,00
900008308	116	ADRIANA DELGADO	08/01/2025	CC	2.571,00

900008309	117	AMANDA DA ROCHA CHAGAS	08/01/2025	CC	3.817,00
900008310	118	AMARA CLEMENTE DA SILVA	08/01/2025	CC	3.633,00
900008311	119	ANDERSON MENEGATTO DE SALES	08/01/2025	CC	3.554,00
900008312	120	ANGELINA SOARES DA SILVA	08/01/2025	CC	2.647,00
900008313	121	ANGELITA DIAS SOUZA	08/01/2025	CC	2.363,00
900008314	122	BARBARA FERREIRA DA SILVA	08/01/2025	CC	3.817,00
900008315	123	BIANCA LISBOA DA SILVA	08/01/2025	CC	3.544,00
900008316	124	BRUNA DE MORAIS GAMA	08/01/2025	CC	2.877,00
900008317	125	BRUNA FERNANDES LIMA BORGES	08/01/2025	CC	4.128,00
900008318	126	BRUNO MAININE	08/01/2025	CC	3.735,00
900008319	127	CARMELUCIA GOES PEDREIRA	08/01/2025	CC	2.571,00
900008320	128	CINTIA SANTOS LIMA	08/01/2025	CC	2.719,00
900008321	129	CLAUDINEI APARECIDO PRADO	08/01/2025	CC	4.156,00
900008322	130	CRISTIANE APARECIDA DOS SANTOS COELHO	08/01/2025	CC	2.928,00
900008325	133	DONIZETE TADEU DA SILVA	08/01/2025	CC	3.631,00
900008326	134	EDILAINE APARECIDA CAVALARI	08/01/2025	CC	4.878,00
900008327	135	EDNEIA REGINA PIRES FRANCISCO	08/01/2025	CC	2.571,00
900008328	136	EDSON MARTINS DE OLIVEIRA	08/01/2025	CC	3.381,00
900008329	137	ELAINE CRISTINA OLIVEIRA DE SOUZAELAINE	08/01/2025	CC	2.116,00
900008331	139	ELAINE DA SILVA REIS OLIVEIRA	08/01/2025	CC	2.902,00
900008332	140	ELETEIA LILIAN DA SILVA MORAES	08/01/2025	CC	5.518,00
900008333	141	ELIANE APARECIDA DE LANA	08/01/2025	CC	3.712,00
900008334	142	ELIDA MARTINS TERUEL	08/01/2025	CC	2.783,00
900008335	143	ELIETE DO CARMO DE PAULA	08/01/2025	CC	3.406,00



900008336	144	ELISANGELA CHACON TERUEL	08/01/2025	CC	4.733,00
900008339	147	ESTEFANO BETONI SZKLARSKI	08/01/2025	CC	2.543,00
900008340	148	FABIANA DIAS DOS SANTOS SILVA	08/01/2025	CC	3.406,00
900008341	149	FERNANDA DIAS DE SOUZA	08/01/2025	CC	3.406,00
900008342	150	FERNANDA FELIPPELLI	08/01/2025	CC	3.525,00
900008343	151	FERNANDO FORTINE	08/01/2025	CC	4.878,00
900008344	152	FRANCILEIDE LIMA DAMASCENO DA SILVA	08/01/2025	CC	3.407,00
900008345	153	FRANCISCA ARAUJO DE PAULA	08/01/2025	CC	2.571,00
900008346	154	FRANCYELLE ALVES CELIO	08/01/2025	CC	3.479,00
900008347	155	GEOVANNA LIMA PINHEIRO	08/01/2025	CC	1.819,00
900008348	156	GILMARA JANUARIO MENINO	08/01/2025	CC	2.560,00
900008349	157	GIOVANNA COLOMBO CARRARA	08/01/2025	CC	1.931,00
900008350	158	HELLEN RAMOS MARINHO	08/01/2025	CC	3.850,00
900008352	160	ISABELA DE DONA VIEIRA MIGUEL	08/01/2025	CC	2.571,00
900008353	161	ISABELA MIRIS DA SILVA	08/01/2025	CC	3.740,00
900008354	162	JANDIRA DE OLIVEIRA SILVA	08/01/2025	CC	2.571,00
900008355	163	JAQUELINE EVANGELISTA MIRANDA	08/01/2025	CC	2.571,00
900008356	164	JOAO KENNED CORDEIRO	08/01/2025	CC	2.208,00
900008357	165	JOSE CARLOS DE JESUS BATISTA	08/01/2025	CC	3.512,00
900008358	166	JOSE CARLOS DOS REIS	08/01/2025	CC	1.509,00
900008359	167	JOSIMEIRE MONTEIRO DE SOUSA	08/01/2025	CC	2.878,00
900008360	168	JULIA OLIVEIRA BEZERRA SILVA	08/01/2025	CC	2.571,00
900008362	170	JULIANA CORREIA DE MATOS	08/01/2025	CC	3.723,00
900008363	171	JULIANA DA CONCEICAO FREITAS	08/01/2025	CC	3.539,00

900008366	174	JUREMA DOS SANTOS DA SILVA	08/01/2025	CC	4.878,00
900008367	175	KAIQUE DE ARAUJO TEIXEIRA	08/01/2025	CC	3.788,00
900008368	176	KAREN ALYNE ROCHA	08/01/2025	CC	2.561,00
900008369	177	KAREN KAORI ONISHI DE PAULA	08/01/2025	CC	4.023,00
900008370	178	KARINA APARECIDA DE ALMEIDA	08/01/2025	CC	3.056,00
900008372	180	KAUANE MENDES DA SILVA	08/01/2025	CC	2.762,00
900008373	181	KELLY MURIEL BERBER	08/01/2025	CC	2.571,00
900008374	182	KETLEM DE CASTRO ASAD	08/01/2025	CC	2.571,00
900008375	183	KIMBERLLY MARQUES MENDONCA	08/01/2025	CC	2.571,00
900008376	184	LAURA RITA CANO SANCHEZ	08/01/2025	CC	3.605,00
900008378	186	LUCIA SILVA DO NASCIMENTO	08/01/2025	CC	3.540,00
900008379	187	LUCIANA SANTI	08/01/2025	CC	4.878,00
900008380	188	MAIRA CATARINA MARCELINO VIDAL DE OLIVEI	08/01/2025	CC	3.109,00
900008381	189	MARCIA HELENA ALVES SILVEIRA	08/01/2025	CC	2.571,00
900008382	190	MARCONDES BELARMINO GOMES	08/01/2025	CC	1.765,00
900008383	191	MARIA APARECIDA DE SOUZA MEDEIROS FEITOS	08/01/2025	CC	3.406,00
900008384	192	MARIA GABRIELA GUERRELHAS	08/01/2025	CC	4.045,00
900008385	193	MARIA JOSE ADRIANO	08/01/2025	CC	3.412,00
900008386	194	MARIA JOSE DE LIMA SANTOS	08/01/2025	CC	3.406,00
900008387	195	MARIANA MIRANDA DE MATOS	08/01/2025	CC	2.571,00
900008388	196	MARILENA DA CONCEICAO	08/01/2025	CC	2.571,00
900008389	197	MARINEIDE GONCALVES MARTINS	08/01/2025	CC	3.889,00
900008390	198	MARINES JULIA ROSARIO	08/01/2025	CC	3.406,00
900008391	199	MARISA OLAVO PEREIRA	08/01/2025	CC	2.460,00



900008392	200	MARTA OLIVEIRA DE SOUZA	08/01/2025	CC	3.112,00
900008393	201	MICHELE AQUINO DE CASTRO	08/01/2025	CC	2.571,00
900008395	203	MURILO LEITE DA SILVA	08/01/2025	CC	2.571,00
900008397	205	NORBERTO DE OLIVEIRA	08/01/2025	CC	2.851,00
900008398	206	NUBIA MARI NASCIMENTO SILVA	08/01/2025	CC	3.817,00
900008399	207	PATRICIA CARINA FERNANDES DA SILVA	08/01/2025	CC	2.664,00
900008400	208	PAULA OLIVEIRA SANTOS	08/01/2025	CC	2.484,00
900008401	209	PAULO ROGERIO PELINSON	08/01/2025	CC	3.248,00
900008402	210	PAULO TIAGO LEME PEREIRA	08/01/2025	CC	5.496,00
900008403	211	PRISCILA BARBOZA DOS SANTOS	08/01/2025	CC	3.817,00
900008405	213	REGIANE DE ARAUJO JULIAO	08/01/2025	CC	3.407,00
900008406	214	RENATA JESUS DE SOUZA	08/01/2025	CC	3.271,00
900008407	215	RITA DE CASSIA MELO MARCONDES	08/01/2025	CC	2.571,00
900008408	216	RITA DE CASSIA SOUZA VICENTE	08/01/2025	CC	2.571,00
900008409	217	RIZIA CAVALCANTE BATISTA DE SOUSA	08/01/2025	CC	3.735,00
900008410	218	ROGERIO DA SILVA	08/01/2025	CC	1.222,00
900008411	219	ROSA ELAINE RICCETTO	08/01/2025	CC	2.835,00
900008412	220	ROSEMARY DA SILVA SANTOS MARINHO	08/01/2025	CC	3.406,00
900008414	222	RUTE SOARES MORENO	08/01/2025	CC	4.523,00
900008416	224	SHIRLEY DE JESUS SANTOS	08/01/2025	CC	3.491,00
900008417	225	SIGRID MOLINARI BRAGA	08/01/2025	CC	4.074,00
900008418	226	SILVIA ALMEIDA DA SILVA	08/01/2025	CC	1.951,00
900008419	227	SIMONE ALVES DE ARAUJO	08/01/2025	CC	5.261,00
900008420	228	SIMONE APARECIDA DA SILVA	08/01/2025	CC	3.399,00

900008421	229	SIMONE SILVA QUEIROZ	08/01/2025	CC	3.475,00
900008423	231	TANIA CRISTINA DE SOUZA GATTI	08/01/2025	CC	2.180,00
900008424	232	TATIANE ROSA DE MOURA	08/01/2025	CC	3.407,00
900008425	233	TEREZA SOUZA GONCALVES	08/01/2025	CC	2.571,00
900008426	234	THALITA SILVA DE ANDRADE	08/01/2025	CC	2.770,00
900008427	235	VALDENICE DE SANTANA DO NASCIMENTO	08/01/2025	CC	5.656,00
900008428	236	VALDIRENE DE SOUZA CARVALHO AGUIAR	08/01/2025	CC	5.144,00
900008429	237	VALTER BONI FERREIRA	08/01/2025	CC	3.817,00
900008430	238	VERONICA VALERIA CAVALCANTE	08/01/2025	CC	2.571,00
900008431	239	VICTORIA HEPP ZANELLA	08/01/2025	CC	5.681,00
900008432	240	VINICIUS CARVALHO DE ALMEIDA	08/01/2025	CC	2.572,00
900008433	241	VIVIANE GOMES DA SILVA	08/01/2025	CC	3.406,00
900008434	242	YOHANNA ROSA PEREIRA	08/01/2025	CC	3.407,00
900008436	244	ERIKA MONIQUE MARTINS PRAXADES	08/01/2025	CC	2.953,00
900008437	245	CATIA REGINA DOMINGUES	08/01/2025	CC	1.879,00
900008438	246	CINTIA CIBELE DOS SANTOS	08/01/2025	CC	2.004,00
900008439	247	PIERA CRISTINE APARECIDA VERNI DA CRUZ	08/01/2025	CC	1.967,00
900008441	249	LILIANE MOTA XAVIER DA SILVA	08/01/2025	CC	3.565,00
900008443	251	CLAUDIMIR LOURENCO DE ALMEIDA	08/01/2025	CC	3.648,00
900008444	252	KELLI CRISTINA COSTA GALDINO	08/01/2025	CC	2.668,00
900008446	254	TAMIRES BEZERRA	08/01/2025	CC	2.262,00
900008449	257	THIAGO GONCALVES GAMA SANTOS	08/01/2025	CC	2.514,00
900008450	258	CLEONICE DE ALMEIDA MORETTI DA SILVA	08/01/2025	CC	1.843,00



900008451	259	GABRIELA DIAS DA SILVA	08/01/2025	CC	2.320,00
900008452	260	JUCIELLY OLIVEIRA ROSA	08/01/2025	CC	3.155,00
900008453	262	DANIELE TALITA BARBOSA	08/01/2025	CC	4.156,00
900008454	263	PATRICIA DE CAMPOS	08/01/2025	CC	3.407,00
900008455	264	SILVANEIDE FRANCISCA DA SILVA	08/01/2025	CC	2.864,00
900008456	266	FERNANDA ALVINA SIMON DE CARVALHO	08/01/2025	CC	2.012,00
900008457	267	THIAGO FELIX DE BRITO	08/01/2025	CC	2.864,00
900008458	268	DAIANE KELLY OLIVEIRA DA SILVA	08/01/2025	CC	2.878,00
900008459	269	ANA CAROLINA LESCHICS SANTOS NASCIMENTO	08/01/2025	CC	2.968,00
900008460	270	TANIA MARIA DE MENESES	08/01/2025	CC	3.880,00

Total Compromissos: 234

Valor Total: R\$ 690.166,00

**Central de Atendimento Santander Empresarial**4004-2125 (Regiões Metropolitanas)  
0800 726 2125 (Demais Localidades)  
0800 723 5007 (Pessoas com deficiência auditiva ou de fala)**SAC - Atendimento 24h por dia, todos os dias.**0800 762 7777  
0800 771 0401 (Pessoas com deficiência auditiva ou de fala)  
**Ouvidoria** - Das 9h às 18h, de segunda a sexta-feira, exceto feriado.  
0800 726 0322  
0800 771 0301 (Pessoas com deficiência auditiva ou de fala)

BIOGESP ASSOCIACAO GESTAO EXECUCAO SERVI

Agência: 0123 Conta: 130045706

Valor  
R\$ 1.966,00Identificação do pagamento  
-Informação para o pagador  
-Informações adicionais  
-Forma de pagamento  
Ag 0123 Cc 130045706Data de vencimento  
-Receber após o vencimento  
-Valor original  
R\$ 0,00Desconto/Abatimento  
R\$ 0,00Juros  
R\$ 0,00Multa  
R\$ 0,00

## Dados do recebedor

Para  
EDNALDA HELENA DA SILVAChave  
-CPF/CNPJ  
396.658.908-75

## Dados do pagador

De  
BIOGESP ASSOCIACAO GESTAO  
EXECUCAO SERVICOS PUBLICOS SOCIAISCPF/CNPJ  
26.702.577/0001-39Instituição  
BCO SANTANDER (BRASIL) S.A.ID/Transação  
E90400888202501082033YN68668793  
9Data/Hora da transação  
08/01/2025 - 17:33:34Código de autenticação  
IBE069FB3361D02B446D896

## Central de Atendimento Santander Empresarial

4004-2125 (Regiões Metropolitanas)  
0800-726-2125 (Demais Localidades)  
0800 723 5007 (Pessoas com deficiência auditiva ou de fala)

## SAC - Atendimento 24h por dia, todos os dias.

0800 762 7777  
0800 771 0401 (Pessoas com deficiência auditiva ou de fala)

## Ouvidoria - Das 9h às 18h, de segunda a sexta-feira, exceto feriado.

0800 726 0322  
0800 771 0301 (Pessoas com deficiência auditiva ou de fala)



BIOGESP ASSOCIACAO GESTAO EXECUCAO SERVI

Agência: 0123 Conta: 130045706

Valor  
R\$ 1.967,00Identificação do pagamento  
-Informação para o pagador  
-Informações adicionais  
-Forma de pagamento  
Ag 0123 Cc 130045706Data de vencimento  
-Receber após o vencimento  
-Valor original  
R\$ 0,00Desconto/Abatimento  
R\$ 0,00Juros  
R\$ 0,00Multa  
R\$ 0,00

## Dados do recebedor

Para  
IVONETE BATISTA DA SILVA DE SOUZAChave  
-CPF/CNPJ  
192.770.988-13

## Dados do pagador

De  
BIOGESP ASSOCIACAO GESTAO  
EXECUCAO SERVICOS PUBLICOS SOCIAISCPF/CNPJ  
26.702.577/0001-39Instituição  
BCO SANTANDER (BRASIL) S.A.ID/Transação  
E90400888202501082033YN68673918  
0Data/Hora da transação  
08/01/2025 - 17:33:34Código de autenticação  
IBE06B739F5491DD042569E

## Central de Atendimento Santander Empresarial

4004-2125 (Regiões Metropolitanas)  
0800-726-2125 (Demais Localidades)  
0800 723 5007 (Pessoas com deficiência auditiva ou de fala)

## SAC - Atendimento 24h por dia, todos os dias.

0800 762 7777  
0800 771 0401 (Pessoas com deficiência auditiva ou de fala)

## Ouvidoria - Das 9h às 18h, de segunda a sexta-feira, exceto feriado.

0800 726 0322  
0800 771 0301 (Pessoas com deficiência auditiva ou de fala)

BIOGESP ASSOCIACAO GESTAO EXECUCAO SERVI

Agência: 0123 Conta: 130045706

Valor  
R\$ 1.843,00Identificação do pagamento  
-Informação para o pagador  
-Informações adicionais  
-Forma de pagamento  
Ag 0123 Cc 130045706Data de vencimento  
-Receber após o vencimento  
-Valor original  
R\$ 0,00Desconto/Abatimento  
R\$ 0,00Juros  
R\$ 0,00Multa  
R\$ 0,00

## Dados do recebedor

Para  
LOURDES DE FATIMA AMANCIOChave  
-CPF/CNPJ  
155.938.688-67

## Dados do pagador

De  
BIOGESP ASSOCIACAO GESTAO  
EXECUCAO SERVICOS PUBLICOS SOCIAISCPF/CNPJ  
26.702.577/0001-39Instituição  
BCO SANTANDER (BRASIL) S.A.ID/Transação  
E90400888202501082033YN68678955  
9Data/Hora da transação  
08/01/2025 - 17:33:34Código de autenticação  
IBE062E21E4FD04634099A2

## Central de Atendimento Santander Empresarial

4004-2125 (Regiões Metropolitanas)  
0800-726-2125 (Demais Localidades)  
0800 723 5007 (Pessoas com deficiência auditiva ou de fala)

## SAC - Atendimento 24h por dia, todos os dias.

0800 762 7777  
0800 771 0401 (Pessoas com deficiência auditiva ou de fala)

## Ouvidoria - Das 9h às 18h, de segunda a sexta-feira, exceto feriado.

0800 726 0322  
0800 771 0301 (Pessoas com deficiência auditiva ou de fala)



BIOGESP ASSOCIACAO GESTAO EXECUCAO SERVI

Agência: 0123 Conta: 130045706

Valor  
R\$ 783,00Identificação do pagamento  
-Informação para o pagador  
-Informações adicionais  
-Forma de pagamento  
Ag 0123 Cc 130045706Data de vencimento  
-Receber após o vencimento  
-Valor original  
R\$ 0,00Desconto/Abatimento  
R\$ 0,00Juros  
R\$ 0,00Multa  
R\$ 0,00

## Dados do recebedor

Para  
TALITA MORANDI BRITOChave  
-CPF/CNPJ  
298.733.108-86

## Dados do pagador

De  
BIOGESP ASSOCIACAO GESTAO  
EXECUCAO SERVICOS PUBLICOS SOCIAISCPF/CNPJ  
26.702.577/0001-39Instituição  
BCO SANTANDER (BRASIL) S.A.ID/Transação  
E90400888202501082115YN68954243  
3Data/Hora da transação  
08/01/2025 - 18:15:12Código de autenticação  
IBE06466C1372219E48EB8C

## Central de Atendimento Santander Empresarial

4004-2125 (Regiões Metropolitanas)  
0800-726-2125 (Demais Localidades)  
0800 723 5007 (Pessoas com deficiência auditiva ou de fala)

## SAC - Atendimento 24h por dia, todos os dias.

0800 762 7777  
0800 771 0401 (Pessoas com deficiência auditiva ou de fala)

## Ouvidoria - Das 9h às 18h, de segunda a sexta-feira, exceto feriado.

0800 726 0322  
0800 771 0301 (Pessoas com deficiência auditiva ou de fala)

BIOGESP ASSOCIACAO GESTAO EXECUCAO SERVI

Agência: 0123 Conta: 130045706

Valor  
R\$ 1.237,00Identificação do pagamento  
-Informação para o pagador  
-Informações adicionais  
-Forma de pagamento  
Ag 0123 Cc 130045706Data de vencimento  
-Receber após o vencimento  
-Valor original  
R\$ 0,00Desconto/Abatimento  
R\$ 0,00Juros  
R\$ 0,00Multa  
R\$ 0,00

## Dados do recebedor

Para  
TAMARA DOS SANTOS OLIVEIRAChave  
-CPF/CNPJ  
132.330.004-05

## Dados do pagador

De  
BIOGESP ASSOCIACAO GESTAO  
EXECUCAO SERVICOS PUBLICOS SOCIAISCPF/CNPJ  
26.702.577/0001-39Instituição  
BCO SANTANDER (BRASIL) S.A.ID/Transação  
E90400888202501082115YN68960052  
5Data/Hora da transação  
08/01/2025 - 18:15:12Código de autenticação  
IBE06D7946CAAEE0DB4DF59A

## Central de Atendimento Santander Empresarial

4004-2125 (Regiões Metropolitanas)  
0800-726-2125 (Demais Localidades)  
0800 723 5007 (Pessoas com deficiência auditiva ou de fala)

## SAC - Atendimento 24h por dia, todos os dias.

0800 762 7777  
0800 771 0401 (Pessoas com deficiência auditiva ou de fala)

## Ouvidoria - Das 9h às 18h, de segunda a sexta-feira, exceto feriado.

0800 726 0322  
0800 771 0301 (Pessoas com deficiência auditiva ou de fala)



BIOGESP ASSOCIACAO GESTAO EXECUCAO SERVI

Agência: 0123 Conta: 130045706

Valor  
R\$ 2.157,00Identificação do pagamento  
-Informação para o pagador  
-Informações adicionais  
-Forma de pagamento  
Ag 0123 Cc 130045706Data de vencimento  
-Receber após o vencimento  
-Valor original  
R\$ 0,00Desconto/Abatimento  
R\$ 0,00Juros  
R\$ 0,00Multa  
R\$ 0,00

## Dados do recebedor

Para  
ADRIANA MARINHO ROSA DOS SANTOSChave  
-CPF/CNPJ  
155.324.838-41

## Dados do pagador

De  
BIOGESP ASSOCIACAO GESTAO  
EXECUCAO SERVICOS PUBLICOS SOCIAISCPF/CNPJ  
26.702.577/0001-39Instituição  
BCO SANTANDER (BRASIL) S.A.ID/Transação  
E90400888202501082033YN68623356  
2Data/Hora da transação  
08/01/2025 - 17:33:34Código de autenticação  
IBE0619AEC3D653E04A6C8B

## Central de Atendimento Santander Empresarial

4004-2125 (Regiões Metropolitanas)  
0800-726-2125 (Demais Localidades)  
0800 723 5007 (Pessoas com deficiência auditiva ou de fala)

## SAC - Atendimento 24h por dia, todos os dias.

0800 762 7777  
0800 771 0401 (Pessoas com deficiência auditiva ou de fala)

## Ouvidoria - Das 9h às 18h, de segunda a sexta-feira, exceto feriado.

0800 726 0322  
0800 771 0301 (Pessoas com deficiência auditiva ou de fala)

BIOGESP ASSOCIACAO GESTAO EXECUCAO SERVI

Agência: 0123 Conta: 130045706

Valor  
R\$ 3.406,00Identificação do pagamento  
-Informação para o pagador  
-Informações adicionais  
-Forma de pagamento  
Ag 0123 Cc 130045706Data de vencimento  
-Receber após o vencimento  
-Valor original  
R\$ 0,00Desconto/Abatimento  
R\$ 0,00Juros  
R\$ 0,00Multa  
R\$ 0,00

## Dados do recebedor

Para  
JULIANA MARIA COSTA GONCALVES DE  
ANDRADEChave  
-CPF/CNPJ  
363.033.408-30

## Dados do pagador

De  
BIOGESP ASSOCIACAO GESTAO  
EXECUCAO SERVICOS PUBLICOS SOCIAISCPF/CNPJ  
26.702.577/0001-39Instituição  
BCO SANTANDER (BRASIL) S.A.ID/Transação  
E90400888202501082033YN68649330  
2Data/Hora da transação  
08/01/2025 - 17:33:34Código de autenticação  
IBE06752DA71572CB4B29B2

## Central de Atendimento Santander Empresarial

4004-2125 (Regiões Metropolitanas)  
0800-726-2125 (Demais Localidades)  
0800 723 5007 (Pessoas com deficiência auditiva ou de fala)

## SAC - Atendimento 24h por dia, todos os dias.

0800 762 7777  
0800 771 0401 (Pessoas com deficiência auditiva ou de fala)

## Ouvidoria - Das 9h às 18h, de segunda a sexta-feira, exceto feriado.

0800 726 0322  
0800 771 0301 (Pessoas com deficiência auditiva ou de fala)



BIOGESP ASSOCIACAO GESTAO EXECUCAO SERVI

Agência: 0123 Conta: 130045706

Valor  
R\$ 4.400,00Identificação do pagamento  
-Informação para o pagador  
-Informações adicionais  
-Forma de pagamento  
Ag 0123 Cc 130045706Data de vencimento  
-Receber após o vencimento  
-Valor original  
R\$ 0,00Desconto/Abatimento  
R\$ 0,00Juros  
R\$ 0,00Multa  
R\$ 0,00

## Dados do recebedor

Para  
REGIANE BRAZ DA SILVA AZARIASChave  
-CPF/CNPJ  
315.016.008-18

## Dados do pagador

De  
BIOGESP ASSOCIACAO GESTAO  
EXECUCAO SERVICOS PUBLICOS SOCIAISCPF/CNPJ  
26.702.577/0001-39Instituição  
BCO SANTANDER (BRASIL) S.A.ID/Transação  
E90400888202501082033YN68655557  
6Data/Hora da transação  
08/01/2025 - 17:33:34Código de autenticação  
IBE06ED465897534748558E

## Central de Atendimento Santander Empresarial

4004-2125 (Regiões Metropolitanas)  
0800-726-2125 (Demais Localidades)  
0800 723 5007 (Pessoas com deficiência auditiva ou de fala)

## SAC - Atendimento 24h por dia, todos os dias.

0800 762 7777  
0800 771 0401 (Pessoas com deficiência auditiva ou de fala)

## Ouvidoria - Das 9h às 18h, de segunda a sexta-feira, exceto feriado.

0800 726 0322  
0800 771 0301 (Pessoas com deficiência auditiva ou de fala)

BIOGESP ASSOCIACAO GESTAO EXECUCAO SERVI

Agência: 0123 Conta: 130045706

Valor  
R\$ 2.571,00Identificação do pagamento  
-Informação para o pagador  
-Informações adicionais  
-Forma de pagamento  
Ag 0123 Cc 130045706Data de vencimento  
-Receber após o vencimento  
-Valor original  
R\$ 0,00Desconto/Abatimento  
R\$ 0,00Juros  
R\$ 0,00Multa  
R\$ 0,00

## Dados do recebedor

Para  
ROUZEIMARY LINS DE CARVALHOChave  
-CPF/CNPJ  
281.941.918-66

## Dados do pagador

De  
BIOGESP ASSOCIACAO GESTAO  
EXECUCAO SERVICOS PUBLICOS SOCIAISCPF/CNPJ  
26.702.577/0001-39Instituição  
BCO SANTANDER (BRASIL) S.A.ID/Transação  
E90400888202501082033YN68661949  
3Data/Hora da transação  
08/01/2025 - 17:33:34Código de autenticação  
IBE06AFE0065CB1CB41D39A

## Central de Atendimento Santander Empresarial

4004-2125 (Regiões Metropolitanas)  
0800-726-2125 (Demais Localidades)  
0800 723 5007 (Pessoas com deficiência auditiva ou de fala)

## SAC - Atendimento 24h por dia, todos os dias.

0800 762 7777  
0800 771 0401 (Pessoas com deficiência auditiva ou de fala)

## Ouvidoria - Das 9h às 18h, de segunda a sexta-feira, exceto feriado.

0800 726 0322  
0800 771 0301 (Pessoas com deficiência auditiva ou de fala)



BIOGESP ASSOCIACAO GESTAO EXECUCAO SERVI

Agência: 0123 Conta: 130045706

Valor  
R\$ 2.180,00Identificação do pagamento  
-Informação para o pagador  
-Informações adicionais  
-Forma de pagamento  
Ag 0123 Cc 130045706Data de vencimento  
-Receber após o vencimento  
-Valor original  
R\$ 0,00Desconto/Abatimento  
R\$ 0,00Juros  
R\$ 0,00Multa  
R\$ 0,00

## Dados do recebedor

Para  
SORAIA DE ARAUJO PINHEIRO PEREIRAChave  
-CPF/CNPJ  
140.204.858-01

## Dados do pagador

De  
BIOGESP ASSOCIACAO GESTAO  
EXECUCAO SERVICOS PUBLICOS SOCIAISCPF/CNPJ  
26.702.577/0001-39Instituição  
BCO SANTANDER (BRASIL) S.A.ID/Transação  
E90400888202501091800YN73104506  
8Data/Hora da transação  
09/01/2025 - 15:00:35Código de autenticação  
IBE0667717F0DF97F4223BB

## Central de Atendimento Santander Empresarial

4004-2125 (Regiões Metropolitanas)  
0800-726-2125 (Demais Localidades)  
0800 723 5007 (Pessoas com deficiência auditiva ou de fala)

## SAC - Atendimento 24h por dia, todos os dias.

0800 762 7777  
0800 771 0401 (Pessoas com deficiência auditiva ou de fala)

## Ouvidoria - Das 9h às 18h, de segunda a sexta-feira, exceto feriado.

0800 726 0322  
0800 771 0301 (Pessoas com deficiência auditiva ou de fala)

REPASSE FEDERAL PENDENTE DE DECISÃO (DEZEMBRO/2024) - CAPS - PAGO							
QUANT.	NOME	CPF	BANCO	COD. BANCO	AG	C/C	REPASSE
1	Aparecida Priscila da Silva Pereira Aleixo	357.986.178-66	Santander	033	2982	01.094128-8	418,18
2	Ana Flávia Mota dos Santos	493.614.538-66	Santander	033	0110	02.037580-9	418,18
4	Cátia Aparecida Domingos Marcionilho Souza	295.128.858-16	Santander	033	0196	01.032288-4	722,73
5	Erika Monique Martins Praxedes	378.635.068-08	Santander	033	3268	01.086617-4	722,73
6	Fernanda de Sousa Moreira	262.722.978-82	Santander	033	0196	01.028677-5	28,18
7	Glaucia Almeida Jardim	350.367.178-13	Santander	033	2222	01.010228-4	722,73
8	Janaína de Oliveira Costa	328.026.708-08	Santander	033	0679	01.034824-0	418,18
9	Lilian Brocardo Almeida	292.365.828-00	Santander	033	0679	01.034837-4	722,73
10	Maurilza Mendes Pio Fernandes	248.229.998-58	Santander	033	0196	01.029864-2	722,73
11	Mirian Guilherme Ferreira Silva	061.118.788-40	Santander	033	2222	01.010185-0	31,31
12	Thais Silva	390.178.048-31	Santander	033	3294	02.009802-7	722,73

5.650,41



REPASSE FEDERAL PENDENTE DE DECISÃO (DEZEMBRO/2024) - RT - PAGO										
QUANT.	NOME	CPF	BANCO	COD. BANCO	AG	C\C	C\P	REPASSE		
1	Dilma Campos Ferreira	535.528.495-72	Santander	033	0196	01.028848-5		722,73		
2	Emerson Bruno Dorea Barros Gomes	475.527.968-20	Santander	033	0108	01.066324-1		722,73		
3	Ieda dos Santos Paz	955.139.494-15	Santander	033	0196	01.032545-4		722,73		
4	Kézia Campos de Sena	055.627.345-16	Santander	033	2960	01.092877-3		1.025,00		
5	Maiara Almeida dos Santos	857.957.575-35	Santander	033	0196	01.028906-0		722,73		
6	Marieide Gomes Santos	439.044.468-94	Santander	033	0196	01.030685-9		722,73		
7	Pâmela Rodrigues do Nascimento Santos	382.075.788-07	Santander	033	0196	01.028225-2		722,73		

5.361,38

**REPASSE FEDERAL PENDENTE DE DECISÃO (DEZEMBRO/2024) - UPA - PAGO**

QUANT.	NOME	CPF	BANCO	COD. BANCO	AG	C/C	C/P	SALÁRIO
1	Adriana Aparecida Correia Barbosa	261.307.958-40	Santander	033	3200		60.005756-4	1.025,00
2	Adriana Delgado	166.045.948-66	Santander	033	3268	01.092047-8		1.025,00
3	Amanda da Rocha Chagas	060.599.633-40	Santander	033	2962	02.050632-9		850,00
4	Amara Clemente da Silva	091.723.848-67	Santander	033	0195	01.060728-5		1.025,00
5	Bárbara Ferreira da Silva	469.746.298-00	Santander	033	2981	02.029962-6		850,00
6	Bianca Lisboa da Silva	437.300.638-55	Santander	033	4609	01.097847-1		1.025,00
7	Bruna de Moraes Gama	358.074.688-05	Santander	033	2222	01.010097-6		1.025,00
8	Bruna Fernandes Lima Bastos	434.069.578-54	Santander	033	0725	01.015158-7		850,00
9	Bruno Mainine	335.974.948-03	Santander	033	0110	02.058501-5		1.025,00
10	Carmelucia Goes Pedreira	730.841.585-68	Santander	033	3268	01.083642-1		1.025,00
11	Claudinei Aparecido Prado	341.702.168-57	Santander	033	2967	01.099547-7		850,00
12	Cristiane Aparecida dos Santos Coelho	081.907.428-41	Santander	033	3268	01.094709-5		1.025,00
13	Daiane Kelly Oliveira da Silva Veiga	446.302.198-70	Santander	033	0174	01038874-1		1.025,00
14	Dalcione Domingues Rocha dos Santos	218.235.428-08	Santander	033	3268	01.088113-9		1.025,00
15	Daniele Talita Barbosa	370.034.688-32	Santander	033	3200	02.027793-7		850,00
16	Donizeti Tadeu da Silva	170.728.828-39	Santander	033	0110	02.008733-5		1.025,00
17	Edilaine Aparecida Cavalari	290.219.688-19	Santander	033	0110	02.032826-1		850,00
18	Edneia Regina Pires Francisco	055.533.386-89	Santander	033	2973	01.099581-8		1.025,00
19	Elaine da Silva Reis Oliveira	259.059.138-11	Santander	033	3620	02.020661-6		1.025,00
20	Eleteia Lillian da Silva Moraes	163.666.338-94	Santander	033	0195	01.047663-0		850,00
21	Eliane Aparecida de Lana	192.235.968-82	Santander	033	0060	01.089974-0		1.025,00
22	Eliete do Carmo de Paula	182.949.718-98	Santander	033	3268	01.088114-6		1.025,00
23	Elisângela Chacon Teruel	165.945.518-92	Santander	033	3268	01.001311-8		460,00
24	Fabiana Dias dos Santos Silva	272.885.268-52	Santander	033	3268	01.004345-2		1.025,00
25	Fernanda Dias de Souza	342.378.198-09	Santander	033	0196	01.031233-5		1.025,00
26	Fernanda Felippelli	372.548.168-74	Santander	033	0196	01.030395-9		1.025,00
27	Fernando Fortine	107.864.278-84	Santander	033	2983	01.099876-0		850,00
28	Francileide Lima Damasceno da Silva	305.419.208-39	Santander	033	3620	02.020151-8		1.025,00
29	Francisca Araujo de Paula	260.113.048-26	Santander	033	3268	01.003880-5		1.025,00
30	Hellen Ramos Marinho	364.844.308-96	Santander	033	2969	02.027015-3		850,00
31	Isaac Xavier Gavila Pereira	436.272.128-27	Santander	033	0196	01.032327-0		410,00
32	Isabela de Dona Vieira Miguel	054.444.101-09	Santander	033	0220	01.052784-5		1.025,00
33	Jandira de Oliveira Silva	329.557.118-02	Santander	033	0196	01.034131-7		1.025,00
34	Jaqueline Evangelista Miranda	315.480.538-99	Santander	033	2968	01.098350-9		1.025,00
35	Josimeire Monteiro de Sousa	348.520.768-39	Santander	033	0679	01.034827-1		1.025,00
36	Julia Oliveira Bezerra Silva	458.761.328-29	Santander	033	0679	01.034828-8		1.025,00
37	Juliana Correia de Matos	422.971.408-43	Santander	033	0723	01.013840-9		1.025,00
38	Juliana da Conceição Freitas Beatriz	285.136.368-94	Santander	033	2961	02.000358-0		1.025,00



39	Juliana Maria Costa Gonçalves de Andrade	363.033.408-30	Santander	033	2222	01.009099-4	1.025,00
40	Jurema dos Santos da Silva	337.783.948-86	Santander	033	3409	02.015831-8	850,00
41	Karen Alyne Rocha	450.050.128-26	Santander	033	850,	01.039101-3	1.025,00
42	Kelli Cristina Costa Galdino	323.169.128-18	Santander	033	0196	01.0222228-9	1.025,00
43	Ketlem de Castro Asad	180.293.488-00	Santander	033	3268	01.088107-4	1.025,00
44	Kimberly Marques Mendonca	332.512.258-20	Santander	033	2222	01.0111629-4	1.025,00
45	Laura Rita Cano Sanchez	141.870.348-62	Santander	033	3268	01.094816-8	1.025,00
46	Lucia Silva do Nascimento	112.653.948-14	Santander	033	2984	02.049379-3	1.025,00
47	Luciana Santi	265.138.728-20	Santander	033	2969	01.098787-0	850,00
48	Marcia Helena Alves Silveira	101.326.998-50	Santander	033	3268	01.088109-8	1.025,00
49	Maria Aparecida de Souza Medeiros Feitosa	079.967.388-90	Santander	033	0196	01.030407-7	1.025,00
50	Maria José de Lima Santos	155.332.928-70	Santander	033	0196	01.001358-6	1.025,00
51	Mariana Miranda de Matos	37708047838	Santander	033	3103	01085638-8	1.025,00
52	Marilyna da Conceição	314.744.108-39	Santander	033	3268	01.091848-4	1.025,00
53	Marineide Gonçalves Martins	636.666.855-87	Santander	033	0195	01.046401-7	1.025,00
54	Marines Julia Rosario de Lira	303.238.738-80	Santander	033	2967	03.058098-3	1.025,00
55	Marta Oliveira de Souza	031.280.475-02	Santander	033	2984	01.099319-7	1.025,00
56	Michele Aquino de Castro	275.194.398-52	Santander	033	0196	01.039994-9	1.025,00
57	Milton Santos Fidelis	475.852.728-80	Santander	033	0196	01.039702-6	410,00
58	Murilo Leite da Silva	080.198.298-73	Santander	033	3268	01.087748-0	1.025,00
59	Núbia Mari Nascimento Silva	348.095.958-03	Santander	033	0679	01.034770-6	850,00
60	Patrícia Carina Fernandes da Silva	367.930.088-38	Santander	033	0196	01.016098-7	1.025,00
61	Patricia de Campos	274.698.798-89	Santander	033	3629	02000480-0	1.025,00
62	Paulo Tiago Leme Pereira	323.527.938-58	Santander	033	2208	01.024916-7	850,00
63	Priscila Barboza dos Santos	215.338.918-69	Santander	033	1353	01.003372-0	850,00
64	Regiane Braz da Silva Azarias	315.016.088-18	Santander	033	0195	01.044081-9	460,00
65	Regiane de Araujo Julião	321.334.588-16	Santander	033	0679	01.034952-6	1.025,00
66	Rita de Cássia Melo Marcondes	272.667.828-99	Santander	033	0196	01.039193-4	1.025,00
67	Rita de Cassia Souza Vicente	262.661.118-29	Santander	033	0196	01.039796-1	1.025,00
68	Rizia Cavalcante Batista de Sousa	318.607.918-75	Santander	033	0196	01.026503-7	1.025,00
69	Rogério da Silva	107.803.508-39	Santander	033	3268	01.084355-1	1.025,00
70	Rosa Elaine Ricetto	262.289.378-71	Santander	033	2968	02.065596-0	1.025,00
71	Rosemary da Silva Santos Marinho	124.539.838-57	Santander	033	0110	01.099714-5	1.025,00
72	Rouzeimary Lins de Carvalho	281.941.918-66	Santander	033	0679	01.034767-2	1.025,00
73	Shirley de Jesus Santos	370.455.218-63	Santander	033	0229	01.024226-4	1.025,00
74	Sírgid Molinari Braga	124.288.608-79	Santander	033	0195	05.009566-2	460,00
75	Simone Alves de Araujo Ribeiro	371.404.998-37	Santander	033	2015	01.031183-3	850,00
76	Simone Aparecida da Silva	350.505.368-63	Santander	033	2968	02.045719-5	1.025,00
77	Simone Silva Queiroz	185.857.558-30	Santander	033	3809	01.006548-8	850,00
78	Tatiane Rosa Moura	343.614.428-27	Santander	033	2222	01.010104-9	1.025,00

79	Tereza Souza Gonçalves	051.948.728-10	Santander	033	3268	01.088084-6	1.025,00
80	Thalita Silva de Andrade	465.496.378-21	Santander	033	0679	01.034830-5	1.025,00
81	Valdenice de Santana do Nascimento	682.207.585-20	Santander	033	0060	01.055235-1	850,00
82	Valter Boni Ferreira	124.537.808-24	Santander	033	0679	01.034774-4	850,00
83	Veronica Valeria Cavalcante	374.821.008-65	Santander	033	0110	01.082105-3	1.025,00
84	Victória Hepp Zanella	442.180.418-57	Santander	033	2015	01.029336-6	460,00
85	Vinícius Carvalho de Almeida	449.727.478-03	Santander	033	2222	01.009457-2	1.025,00
86	Viviane Gomes da Silva	270.734.718-32	Santander	033	3268	01.092715-2	1.025,00
87	Yohanna Rosa Pereira	434.688.578-02	Santander	033	2989	02.004262-2	1.025,00

82.535,00





BIOGESP ASSOCIACAO GESTAO EXECUCAO SERVI

Agência: 0123 Conta: 130043711

## Resultado da Busca

Convênio: 0033-0123-008304297297 Empresa: BIOGESP ASSOCIACAO GESTAO EXEC

## Critérios de Busca

Data de Débito Inicial: 22/01/2025 Data de Débito Final: 22/01/2025  
 Situação: Efetivado Conta de Débito: 0123-130045706  
 Ordem: Número do Compromisso

## Lista de Comprovantes

Clique sobre o título da respectiva coluna que deseja ordenar

Número do Pagamento	Número do Cliente	Funcionário	Data de Pagamento	Tipo de Pagamento	Valor R\$
900008461	1	APARECIDA PRISCILA DA SILVA PEREIRA ALEI	22/01/2025	CC	418,18
900008462	2	ANA FLAVIA MOTA DOS SANTOS	22/01/2025	CC	418,18
900008464	4	CATIA APARECIDA DOMINGOS MARCIONILHO SOU	22/01/2025	CC	722,73
900008465	5	FERNANDA DE SOUZA MOREIRA	22/01/2025	CC	28,18
900008466	6	GLAUCIA ALMEIDA JARDIM	22/01/2025	CC	722,73
900008467	7	JANAINA DE OLIVEIRA COSTA	22/01/2025	CC	418,18
900008468	8	LILIAN BROCARDI ALMEIDA	22/01/2025	CC	722,73
900008469	9	MAURILZA MENDES PIO FERNANDES	22/01/2025	CC	722,73
900008470	10	MIRIAN GUILHERME FERREIRA SILVA	22/01/2025	CC	31,31
900008471	11	THAIS SILVA	22/01/2025	CC	722,73
900008472	12	DILMA CAMPOS DE SENA	22/01/2025	CC	722,73
900008473	13	EMERSON BRUNO DOREA BARROS GOMES	22/01/2025	CC	722,73
900008474	14	IEDA DOS SANTOS PAZ	22/01/2025	CC	722,73
900008476	16	KEZIA CAMPOS DE SENA	22/01/2025	CC	1.025,00

900008477	17	MAIARA ALMEIDA DOS SANTOS	22/01/2025	CC	722,73
900008478	18	MARIEIDE GOMES SANTOS	22/01/2025	CC	722,73
900008479	19	PAMELA RODRIGUES DO NASCIMENTO SANTOS	22/01/2025	CC	722,73
900008480	20	ADRIANA APARECIDA CORREIA GONCALVES	22/01/2025	CC	1.025,00
900008481	21	ADRIANA DELGADO	22/01/2025	CC	1.025,00
900008482	22	AMANDA DA ROCHA CHAGAS	22/01/2025	CC	850,00
900008483	23	AMARA CLEMENTE DA SILVA	22/01/2025	CC	1.025,00
900008485	25	BARBARA FERREIRA DA SILVA	22/01/2025	CC	850,00
900008486	26	BIANCA LISBOA DA SILVA	22/01/2025	CC	1.025,00
900008487	27	BRUNA DE MORAIS GAMA	22/01/2025	CC	1.025,00
900008488	28	BRUNA FERNANDES LIMA BORGES	22/01/2025	CC	850,00
900008489	29	CARMELUCIA GOES PEDREIRA	22/01/2025	CC	1.025,00
900008490	30	CLAUDINEI APARECIDO PRADO	22/01/2025	CC	850,00
900008491	31	CRISTIANE APARECIDA DOS SANTOS COELHO	22/01/2025	CC	1.025,00
900008493	33	DALCIONE DOMINGUES ROCHA DOS SANTOS	22/01/2025	CC	1.025,00
900008494	34	DONIZETE TADEU DA SILVA	22/01/2025	CC	1.025,00
900008495	35	EDILAINE APARECIDA CAVALARI	22/01/2025	CC	850,00
900008496	36	EDNEIA REGINA PIRES FRANCISCO	22/01/2025	CC	1.025,00
900008498	38	ELAINE DA SILVA REIS OLIVEIRA	22/01/2025	CC	1.025,00
900008499	39	ELETEIA LILIAN DA SILVA MORAES	22/01/2025	CC	850,00
900008500	40	ELIANE APARECIDA DE LANA	22/01/2025	CC	1.025,00
900008501	41	ELIETE DO CARMO DE PAULA	22/01/2025	CC	1.025,00
900008502	42	ELISANGELA CHACON TERUEL	22/01/2025	CC	460,00



900008504	44	FABIANA DIAS DOS SANTOS SILVA	22/01/2025	CC	1.025,00
900008505	45	FERNANDA DIAS DE SOUZA	22/01/2025	CC	1.025,00
900008506	46	FERNANDA FELIPPELLI	22/01/2025	CC	1.025,00
900008507	47	FERNANDO FORTINE	22/01/2025	CC	850,00
900008508	48	FRANCILEIDE LIMA DAMASCENO DA SILVA	22/01/2025	CC	1.025,00
900008509	49	FRANCISCA ARAUJO DE PAULA	22/01/2025	CC	1.025,00
900008510	50	HELLEN RAMOS MARINHO	22/01/2025	CC	850,00
900008511	51	JANDIRA DE OLIVEIRA SILVA	22/01/2025	CC	1.025,00
900008512	52	JAQUELINE EVANGELISTA MIRANDA	22/01/2025	CC	1.025,00
900008513	53	JOSIMEIRE MONTEIRO DE SOUSA	22/01/2025	CC	1.025,00
900008515	55	JULIA OLIVEIRA BEZERRA SILVA	22/01/2025	CC	1.025,00
900008517	57	JULIANA CORREIA DE MATOS	22/01/2025	CC	1.025,00
900008518	58	JULIANA DA CONCEICAO FREITAS	22/01/2025	CC	1.025,00
900008519	59	JULIANA MARIA COSTA GONCALVES DE ANDRADE	22/01/2025	CC	1.025,00
900008520	60	JUREMA DOS SANTOS DA SILVA	22/01/2025	CC	850,00
900008521	61	KAREN ALYNE ROCHA	22/01/2025	CC	1.025,00
900008522	62	KETLEM DE CASTRO ASAD	22/01/2025	CC	1.025,00
900008523	63	KIMBERLLY MARQUES MENDONCA	22/01/2025	CC	1.025,00
900008524	64	LAURA RITA CANO SANCHEZ	22/01/2025	CC	1.025,00
900008525	65	LUCIA SILVA DO NASCIMENTO	22/01/2025	CC	1.025,00
900008526	66	LUCIANA SANTI	22/01/2025	CC	850,00
900008527	67	MARCIA HELENA ALVES SILVEIRA	22/01/2025	CC	1.025,00
900008528	68	MARIA APARECIDA DE SOUZA MEDEIROS FEITOS	22/01/2025	CC	1.025,00
900008529	69	MARIA JOSE DE LIMA SANTOS	22/01/2025	CC	1.025,00

900008530	70	MARILENA DA CONCEICAO	22/01/2025	CC	1.025,00
900008531	71	MARINEIDE GONCALVES MARTINS	22/01/2025	CC	1.025,00
900008532	72	MARTA OLIVEIRA DE SOUZA	22/01/2025	CC	1.025,00
900008533	73	MICHELE AQUINO DE CASTRO	22/01/2025	CC	1.025,00
900008534	74	MILTON SANTOS FIDELIS	22/01/2025	CC	410,00
900008535	75	MURILO LEITE DA SILVA	22/01/2025	CC	1.025,00
900008536	76	NUBIA MARI NASCIMENTO SILVA	22/01/2025	CC	850,00
900008537	77	PATRICIA CARINA FERNANDES DA SILVA	22/01/2025	CC	1.025,00
900008538	78	PRISCILA BARBOZA DOS SANTOS	22/01/2025	CC	850,00
900008539	79	REGIANE DE ARAUJO JULIAO	22/01/2025	CC	1.025,00
900008540	80	RITA DE CASSIA MELO MARCONDES	22/01/2025	CC	1.025,00
900008541	81	RIZIA CAVALCANTE BATISTA DE SOUSA	22/01/2025	CC	1.025,00
900008542	82	ROGERIO DA SILVA	22/01/2025	CC	1.025,00
900008543	83	ROSA ELAINE RICCETTO	22/01/2025	CC	1.025,00
900008544	84	ROSEMARY DA SILVA SANTOS MARINHO	22/01/2025	CC	1.025,00
900008545	85	ROUZEIMARY LINS DE CARVALHO	22/01/2025	CC	1.025,00
900008547	87	SHIRLEY DE JESUS SANTOS	22/01/2025	CC	1.025,00
900008548	88	SIGRID MOLINARI BRAGA	22/01/2025	CC	460,00
900008549	89	SIMONE ALVES DE ARAUJO	22/01/2025	CC	850,00
900008550	90	SIMONE APARECIDA DA SILVA	22/01/2025	CC	1.025,00
900008551	91	SIMONE SILVA QUEIROZ	22/01/2025	CC	850,00
900008553	93	TATIANE ROSA DE MOURA	22/01/2025	CC	1.025,00
900008554	94	TEREZA SOUZA GONCALVES	22/01/2025	CC	1.025,00
900008555	95	THALITA SILVA DE ANDRADE	22/01/2025	CC	1.025,00



900008556	96	VALDENICE DE SANTANA DO NASCIMENTO	22/01/2025	CC	850,00
900008557	97	VALTER BONI FERREIRA	22/01/2025	CC	850,00
900008558	98	VICTORIA HEPP ZANELLA	22/01/2025	CC	460,00
900008559	99	VINICIUS CARVALHO DE ALMEIDA	22/01/2025	CC	1.025,00
900008560	100	VIVIANE GOMES DA SILVA	22/01/2025	CC	1.025,00
900008561	101	YOHANNA ROSA PEREIRA	22/01/2025	CC	1.025,00
900008562	102	BRUNO MAININE	22/01/2025	CC	1.025,00
900008564	104	ISABELA DE DONA VIEIRA MIGUEL	22/01/2025	CC	1.025,00
900008565	106	MARINES JULIA ROSARIO	22/01/2025	CC	1.025,00
900008566	107	PAULO TIAGO LEME PEREIRA	22/01/2025	CC	850,00
900008568	109	RITA DE CASSIA SOUZA VICENTE	22/01/2025	CC	1.025,00
900008569	110	VERONICA VALERIA CAVALCANTE	22/01/2025	CC	1.025,00
900008571	112	KELLI CRISTINA COSTA GALDINO	22/01/2025	CC	1.025,00
900008572	113	MARIANA MIRANDA DE MATOS	22/01/2025	CC	1.025,00
900008573	114	ERIKA MONIQUE MARTINS PRAXADES	22/01/2025	CC	722,73
900008574	115	PATRICIA DE CAMPOS	22/01/2025	CC	1.025,00

Total Compromissos: 101

Valor Total: R\$ 90.801,79

**Central de Atendimento Santander Empresarial**4004-2125 (Regiões Metropolitanas)  
0800 726 2125 (Demais Localidades)  
0800 723 5007 (Pessoas com deficiência auditiva ou de fala)**SAC - Atendimento 24h por dia, todos os dias.**0800 762 7777  
0800 771 0401 (Pessoas com deficiência auditiva ou de fala)  
**Ouvidoria** - Das 9h às 18h, de segunda a sexta-feira, exceto feriado.  
0800 726 0322  
0800 771 0301 (Pessoas com deficiência auditiva ou de fala)

Comprovante de transferência &gt; 2ª via

BIOGESP ASSOCIACAO GESTAO EXECUCAO SERVI

Agência: 0123 Conta: 13004570-6

## Conta Corrente de Origem

Agência: 0123

Conta Corrente: 13004570-6

## Conta Corrente de Destino

Agência: 0174

Nº da Conta: 01038874-1

Favorecido: DAIANE KELLY OLIVEIRA DA SILVA

Valor: 1.025,00

## Informações Adicionais

Tipo de Transferência: Conta Corrente para Conta Corrente

Conta Origem Informada: 0123 13004570-6

Conta Destino Informada: 0174 01038874-1

2ª via

Transação exclusiva para Transferência de Valores entre contas Santander.

Data da Transação: **22/01/2025**  
Autenticação Bancária: **3386276861C565413784635**  
Canal: **Internet Banking**

## Central de Atendimento Santander Empresarial

4004-2125 (Regiões Metropolitanas)  
0800-726-2125 (Demais Localidades)  
0800 723 5007 (Pessoas com deficiência auditiva ou de fala)

## SAC - Atendimento 24h por dia, todos os dias.

0800 762 7777  
0800 771 0401 (Pessoas com deficiência auditiva ou de fala)

## Ouvidoria - Das 9h às 18h, de segunda a sexta-feira, exceto feriado.

0800 726 0322  
0800 771 0301 (Pessoas com deficiência auditiva ou de fala)



Comprovante de transferência &gt; 2ª via

BIOGESP ASSOCIACAO GESTAO EXECUCAO SERVI

Agência: 0123 Conta: 13004570-6

## Conta Corrente de Origem

Agência: 0123

Conta Corrente: 13004570-6

## Conta Corrente de Destino

Agência: 3200

Nº da Conta: 02027793-7

Favorecido: DANIELE TALITA BARBOSA

Valor: 850,00

## Informações Adicionais

Tipo de Transferência: Conta Corrente para Conta Corrente

Conta Origem Informada: 0123 13004570-6

Conta Destino Informada: 3200 02027793-7

2ª via

Transação exclusiva para Transferência de Valores entre contas Santander.

Data da Transação: 22/01/2025  
Autenticação Bancária: 3386276861C565413784635  
Canal: Internet Banking

## Central de Atendimento Santander Empresarial

4004-2125 (Regiões Metropolitanas)  
0800-726-2125 (Demais Localidades)  
0800 723 5007 (Pessoas com deficiência auditiva ou de fala)

## SAC - Atendimento 24h por dia, todos os dias.

0800 762 7777  
0800 771 0401 (Pessoas com deficiência auditiva ou de fala)

## Ouvidoria - Das 9h às 18h, de segunda a sexta-feira, exceto feriado.

0800 726 0322  
0800 771 0301 (Pessoas com deficiência auditiva ou de fala)

Comprovante de transferência &gt; 2ª via

BIOGESP ASSOCIACAO GESTAO EXECUCAO SERVI

Agência: 0123 Conta: 13004570-6

## Conta Corrente de Origem

Agência: 0123

Conta Corrente: 13004570-6

## Conta Corrente de Destino

Agência: 0196

Nº da Conta: 01032327-0

Favorecido: ISAAC XAVIER GAVILA PEREIRA

Valor: 410,00

## Informações Adicionais

Tipo de Transferência: Conta Corrente para Conta Corrente

Conta Origem Informada: 0123 13004570-6

Conta Destino Informada: 0196 01032327-0

2ª via

Transação exclusiva para Transferência de Valores entre contas Santander.

Data da Transação: **22/01/2025**  
Autenticação Bancária: **3386276861C575413784635**  
Canal: **Internet Banking**

**Central de Atendimento Santander Empresarial**  
4004-2125 (Regiões Metropolitanas)  
0800 726 2125 (Demais Localidades)  
0800 723 5007 (Pessoas com deficiência auditiva ou de fala)

**SAC** - Atendimento 24h por dia, todos os dias.  
0800 762 7777  
0800 771 0401 (Pessoas com deficiência auditiva ou de fala)  
**Ouvidoria** - Das 9h às 18h, de segunda a sexta-feira, exceto feriado.  
0800 726 0322  
0800 771 0301 (Pessoas com deficiência auditiva ou de fala)



Comprovante de transferência &gt; 2ª via

BIOGESP ASSOCIACAO GESTAO EXECUCAO SERVI

Agência: 0123 Conta: 13004570-6

## Conta Corrente de Origem

Agência: 0123

Conta Corrente: 13004570-6

## Conta Corrente de Destino

Agência: 0195

Nº da Conta: 01044081-9

Favorecido: REGIANE BRAZ DA SILVA AZARIAS

Valor: 460,00

## Informações Adicionais

Tipo de Transferência: Conta Corrente para Conta Corrente

Conta Origem Informada: 0123 13004570-6

Conta Destino Informada: 0195 01044081-9

2ª via

Transação exclusiva para Transferência de Valores entre contas Santander.

Data da Transação: **22/01/2025**  
Autenticação Bancária: **3386276861C575413784635**  
Canal: **Internet Banking**

## Central de Atendimento Santander Empresarial

4004-2125 (Regiões Metropolitanas)  
0800-726-2125 (Demais Localidades)  
0800 723 5007 (Pessoas com deficiência auditiva ou de fala)

## SAC - Atendimento 24h por dia, todos os dias.

0800 762 7777  
0800 771 0401 (Pessoas com deficiência auditiva ou de fala)

## Ouvidoria - Das 9h às 18h, de segunda a sexta-feira, exceto feriado.

0800 726 0322  
0800 771 0301 (Pessoas com deficiência auditiva ou de fala)

## Pagamento de Pensão Alimentícia por Banco

BIOGESP - ASS GESTÃO EXEC SERVS PUB SOCI  
Rua Cardeal Arcoverde, 1641 sl 93/94  
26.702.577/0001-39



São Paulo SP 05407-002  
Fone: (11)3030-1833  
Fax:

Mensalista/horista/tarefa/comissão  
12/2024

Nome do Banco Código / Nome do funcionário Beneficiário da Pensão / Titular da Conta	CPF	Agência	C/C	Valor
--	-----	---------	-----	-------

### Itau

01373 RONILDO ALVES DA SILVA				
KALLEB ALVES HERNANDEZ	505.277.698-51			
Aparecida Viviane Rojas Hernandez	218.713.498-93	0691	51791-6	747,94
<b>Sub Total do Banco -&gt;</b>				<b>747,94</b>
<b>Total -&gt;</b>				<b>747,94</b>



BIOGESP ASSOCIACAO GESTAO EXECUCAO SERVI

Agência: 0123 Conta: 130045706

Valor  
R\$ 747,94Identificação do pagamento  
-Informação para o pagador  
-Informações adicionais  
-Forma de pagamento  
Ag 0123 Cc 130045706Data de vencimento  
-Receber após o vencimento  
-Valor original  
R\$ 0,00Desconto/Abatimento  
R\$ 0,00Juros  
R\$ 0,00Multa  
R\$ 0,00

## Dados do recebedor

Para  
Aparecida Viviane Rojas HernandesChave  
-CPF/CNPJ  
218.713.498-93

## Dados do pagador

De  
BIOGESP ASSOCIACAO GESTAO  
EXECUCAO SERVICOS PUBLICOS SOCIAISCPF/CNPJ  
26.702.577/0001-39Instituição  
BCO SANTANDER (BRASIL) S.A.ID/Transação  
E90400888202501101430YN77340268  
2Data/Hora da transação  
10/01/2025 - 11:30:51Código de autenticação  
IBE0611672B8EC70440CC9F

## Central de Atendimento Santander Empresarial

4004-2125 (Regiões Metropolitanas)  
0800-726-2125 (Demais Localidades)  
0800 723 5007 (Pessoas com deficiência auditiva ou de fala)

## SAC - Atendimento 24h por dia, todos os dias.

0800 762 7777  
0800 771 0401 (Pessoas com deficiência auditiva ou de fala)

## Ouvidoria - Das 9h às 18h, de segunda a sexta-feira, exceto feriado.

0800 726 0322  
0800 771 0301 (Pessoas com deficiência auditiva ou de fala)

## Pagamento de Pensão Alimentícia por Banco

BIOGESP - ASS GESTÃO EXEC SERVS PUB SOCI  
Rua Cardeal Arcoverde, 1641 sl 93/94  
26.702.577/0001-39



São Paulo SP 05407-002  
Fone: (11)3030-1833  
Fax:

Mensalista/horista/tarefa/comissão  
12/2024

Nome do Banco Código / Nome do funcionário Beneficiário da Pensão / Titular da Conta	CPF	Agência	C/C	Valor
--	-----	---------	-----	-------

### Santander

01416 MARCONDES BELARMINO GOMES				
DANIEL JALDIM BELARMINO GOMES	500.027.688-44			
ADRIANA JALDIM BELARMINO GOMES	246.771.378-46	1645	77000738-2	441,43
<b>Sub Total do Banco -&gt;</b>				<b>441,43</b>
<b>Total -&gt;</b>				<b>441,43</b>



Transferências &gt; 2ª via

BIOGESP ASSOCIACAO GESTAO EXECUCAO SERVI

Agência: 0123 Conta: 13004570-6

## Conta Corrente de Destino

**Titularidade**  
TED Outra Titularidade**Finalidade**  
Pensão Alimentícia**Histórico**  
DEZ2024**Insituição / ISPB**  
0260 / 18236120 -**Agência**  
0001**Nº da Conta**  
008522530190**Favorecido**  
ADRIANA JALDIM GOMES**CPF**  
246.771.378-46**Valor**  
441,43**Status**  
CONFIRMADO

## Execução da TED (Transferência Eletrônica Disponível)

**Tipo de transferência**  
STR**2ª Via**

Transação exclusiva para Transferência Eletrônica Disponível - TED

Data da Transação: **10/01/2025**  
Autenticação Bancária: **7A5673C67356B35837ED774**  
Canal: **Internet Banking**

## Central de Atendimento Santander Empresarial

4004-2125 (Regiões Metropolitanas)  
0800-726-2125 (Demais Localidades)  
0800 723 5007 (Pessoas com deficiência auditiva ou de fala)

## SAC - Atendimento 24h por dia, todos os dias.

0800 762 7777  
0800 771 0401 (Pessoas com deficiência auditiva ou de fala)

## Ouvidoria - Das 9h às 18h, de segunda a sexta-feira, exceto feriado.

0800 726 0322  
0800 771 0301 (Pessoas com deficiência auditiva ou de fala)

Empresa: 05476

# AVISO PRÉVIO DE FÉRIAS

DE ACORDO COM O ART. 135 DA C.L.T., PARTICIPANDO NO MÍNIMO COM 30 DIAS DE ANTECEDÊNCIA



## NOTIFICAÇÃO

NOME DO EMPREGADO	Nº CART. DO TRABALHO	SÉRIE	REGISTRO DO EMPREGADO	
			LIVRO Nº	FLS/FICHA Nº
DAIANE SANTANA BATISTA	047700	00369		
RG: 43.260.819-9 CPF: 441.732.808-07		Setor : 00025 CAPS RIBEIRÃO Cargo : 1310 Assistente Administrativo		
PERÍODO DE AQUISIÇÃO		PERÍODO DE GOZO DAS FÉRIAS		
DE: 10/08/2023 A: 09/08/2024		DE: 05/02/2025 A: 06/03/2025		

### BASE PARA CÁLCULO DA REMUNERAÇÃO DAS FÉRIAS

FALTAS NÃO JUSTIF.	SALÁRIO BASE	ADICIONAIS	MÉDIAS	BASE DE CÁLCULO: MENSAL - HORÁRIO - TAREFA OU OUTRAS		
	2.600,00	282,40	0,00	1-Mensal		
Código	Descrição	Quant. / (%)	Referência	Valor Unitário	Vencimentos	Descontos
4204	Férias	24,00	gozadas neste mês	96,08	2.305,92	
4204	Férias	6,00	gozadas mês seguinte	96,08	576,48	
4205	1/3 sobre Férias		gozadas neste mês	2.305,92	768,64	
4205	1/3 sobre Férias		gozadas mês seguinte	576,48	192,16	
5901	F.G.T.S.	8,00	3074.56 mês atual	245,96		
5901	F.G.T.S.		768.64 mês seguint	61,49		
9104	INSS s/ Férias	12,00	gozadas neste mês	3.074,56		267,76
9104	INSS s/ Férias	7,50	gozadas mês seguinte	768,64		57,64
9203	IRF s/ Férias	15,00	base irrf mes	3.278,40		110,32
<b>Local de Trabalho: CAPS RIBEIRÃO</b>					3.843,20	435,72
					<b>Valor Líquido</b>	3.407,48

Pelo presente comunicamos-lhe que, de acordo com a Lei, ser-lhe-ão concedidas férias relativas ao período acima descrito e a sua disposição fica a importância líquida de R\$ 3.407,48 (TRES MIL, QUATROCENTOS E SETE REAIS E QUARENTA E OITO CENTAVOS\*\*\*\*\* ) a ser paga adiantadamente.

Local e data

CIENTE

BIOGESP - ASS GESTÃO EXEC SERVS PUB SOCI  
CNPJ / CPF 26.702.577/0001-39

DAIANE SANTANA BATISTA





Comprovante de transferência > 2ª via

**BIOGESP ASSOCIACAO GESTAO EXECUCAO SERVI**

**Agência: 0123 Conta: 13004570-6**

## Conta Corrente de Origem

**Agência:** 0123

**Conta Corrente:** 13004570-6

## Conta Corrente de Destino

**Agência:** 0196

**Nº da Conta:** 01038906-7

**Favorecido:** DAIANE DE SOUZA SANTANA

**Valor:** 3.407,48

## Informações Adicionais

**Tipo de Transferência:** Conta Corrente para Conta Corrente

**Conta Origem Informada:** 0123 13004570-6

**Conta Destino Informada:** 0196 01038906-7

**2ª via**

Transação exclusiva para Transferência de Valores entre contas Santander.

Data da Transação: **31/01/2025**  
Autenticação Bancária: **338627B86195F6413364625**  
Canal: **Internet Banking**

## Central de Atendimento Santander Empresarial

4004-2125 (Regiões Metropolitanas)  
0800-726-2125 (Demais Localidades)  
0800 723 5007 (Pessoas com deficiência auditiva ou de fala)

## SAC - Atendimento 24h por dia, todos os dias.

0800 762 7777  
0800 771 0401 (Pessoas com deficiência auditiva ou de fala)

## Ouvidoria - Das 9h às 18h, de segunda a sexta-feira, exceto feriado.

0800 726 0322  
0800 771 0301 (Pessoas com deficiência auditiva ou de fala)

# AVISO PRÉVIO DE FÉRIAS

DE ACORDO COM O ART. 135 DA C.L.T., PARTICIPANDO NO MÍNIMO COM 30 DIAS DE ANTECEDÊNCIA



## NOTIFICAÇÃO

NOME DO EMPREGADO	Nº CART. DO TRABALHO	SÉRIE	REGISTRO DO EMPREGADO	
EVELYN MOSCATELLI	5185813	08817	LIVRO Nº	FLS/FICHA Nº
			1214	1214
RG: 59.424.394-4 CPF: 518.581.388-17		Setor : 00023 CAPS I - INFANTIL RIBEIRÃO Cargo : 0040 Aux. Administrativo		
PERÍODO DE AQUISIÇÃO		PERÍODO DE GOZO DAS FÉRIAS		
DE: 10/08/2023 A: 09/08/2024		DE: 03/02/2025 A: 04/03/2025		

### BASE PARA CÁLCULO DA REMUNERAÇÃO DAS FÉRIAS

FALTAS NÃO JUSTIF.	SALÁRIO BASE	ADICIONAIS	MÉDIAS	BASE DE CÁLCULO: MENSAL - HORÁRIO - TAREFA OU OUTRAS
	1.800,00	282,40	0,00	1-Mensal

Código	Descrição	Quant. / (%)	Referência	Valor Unitário	Vencimentos	Descontos
4204	Férias	26,00	gozadas neste mês	69,41	1.804,66	
4204	Férias	4,00	gozadas mês seguinte	69,41	277,64	
4205	1/3 sobre Férias		gozadas neste mês	1.804,66	601,55	
4205	1/3 sobre Férias		gozadas mês seguinte	277,64	92,55	
5901	F.G.T.S.	8,00	2406.21 mês atual	192,49		
5901	F.G.T.S.		370.19 mês seguinte	29,61		
9104	INSS s/ Férias	9,00	gozadas neste mês	2.406,21		195,37
9104	INSS s/ Férias	7,50	gozadas mês seguinte	370,19		27,76
<b>Local de Trabalho:</b> CAPS I - INFANTIL RIBEIRÃO					2.776,40	223,13
					<b>Valor Líquido</b>	2.553,27

Pelo presente comunicamos-lhe que, de acordo com a Lei, ser-lhe-ão concedidas férias relativas ao período acima descrito e a sua disposição fica a importância líquida de R\$ **2.553,27 (DOIS MIL, QUINHENTOS E CINQUENTA E TRES REAIS E VINTE E SETE CENTAVOS\*** a ser paga adiantadamente.

Local e data

**CIENTE**

BIOGESP - ASS GESTÃO EXEC SERVS PUB SOCI  
CNPJ / CPF 26.702.577/0001-39

EVELYN MOSCATELLI





Comprovante de transferência > 2ª via

**BIOGESP ASSOCIACAO GESTAO EXECUCAO SERVI**

**Agência: 0123 Conta: 13004570-6**

## Conta Corrente de Origem

**Agência:** 0123

**Conta Corrente:** 13004570-6

## Conta Corrente de Destino

**Agência:** 0196

**Nº da Conta:** 01033876-2

**Favorecido:** EVELYN MOSCATELLI

**Valor:** 2.553,27

## Informações Adicionais

**Tipo de Transferência:** Conta Corrente para Conta Corrente

**Conta Origem Informada:** 0123 13004570-6

**Conta Destino Informada:** 0196 01033876-2

**2ª via**

Transação exclusiva para Transferência de Valores entre contas Santander.

Data da Transação: **29/01/2025**  
Autenticação Bancária: **33A627A861B5954133646A5**  
Canal: **Internet Banking**

## Central de Atendimento Santander Empresarial

4004-2125 (Regiões Metropolitanas)  
0800-726-2125 (Demais Localidades)  
0800 723 5007 (Pessoas com deficiência auditiva ou de fala)

## SAC - Atendimento 24h por dia, todos os dias.

0800 762 7777  
0800 771 0401 (Pessoas com deficiência auditiva ou de fala)

## Ouvidoria - Das 9h às 18h, de segunda a sexta-feira, exceto feriado.

0800 726 0322  
0800 771 0301 (Pessoas com deficiência auditiva ou de fala)

Empresa: 05476

# AVISO PRÉVIO DE FÉRIAS

DE ACORDO COM O ART. 135 DA C.L.T., PARTICIPANDO NO MÍNIMO COM 30 DIAS DE ANTECEDÊNCIA



## NOTIFICAÇÃO

NOME DO EMPREGADO	Nº CART. DO TRABALHO	SÉRIE	REGISTRO DO EMPREGADO	
			LIVRO Nº	FLS/FICHA Nº
KAIQUE ALVES GUIMARAES	4406745	05801		
RG: 47042930 CPF: 440.674.558-01		Setor : 00024 Cargo : 0011	CAPS II - ADULTO RIBEIRÃO Motorista	
PERÍODO DE AQUISIÇÃO		PERÍODO DE GOZO DAS FÉRIAS		
DE: 19/12/2023 A: 18/12/2024		DE: 03/02/2025 A: 04/03/2025		

### BASE PARA CÁLCULO DA REMUNERAÇÃO DAS FÉRIAS

FALTAS NÃO JUSTIF.	SALÁRIO BASE	ADICIONAIS	MÉDIAS	BASE DE CÁLCULO: MENSAL - HORÁRIO - TAREFA OU OUTRAS		
	1.900,00	282,40	0,00	1-Mensal		
Código	Descrição	Quant. / (%)	Referência	Valor Unitário	Vencimentos	Descontos
4204	Férias	26,00	gozadas neste mês	72,75	1.891,50	
4204	Férias	4,00	gozadas mês seguinte	72,75	291,00	
4205	1/3 sobre Férias		gozadas neste mês	1.891,50	630,50	
4205	1/3 sobre Férias		gozadas mês seguinte	291,00	97,00	
5901	F.G.T.S.	8,00	2522 mês atual	201,76		
5901	F.G.T.S.		388 mês seguint	31,04		
9104	INSS s/ Férias	9,00	gozadas neste mês	2.522,00		205,80
9104	INSS s/ Férias	7,50	gozadas mês seguinte	388,00		29,10
<b>Local de Trabalho:</b> CAPS II - ADULTO RIBEIRÃO					2.910,00	234,90
					<b>Valor Líquido</b>	2.675,10

Pelo presente comunicamos-lhe que, de acordo com a Lei, ser-lhe-ão concedidas férias relativas ao período acima descrito e a sua disposição fica a importância líquida de R\$ 2.675,10 (DOIS MIL, SEISCENTOS E SETENTA E CINCO REAIS E DEZ CENTAVOS\*\*\*\*\* ) a ser paga adiantadamente.

Local e data

CIENTE

BIOGESP - ASS GESTÃO EXEC SERVS PUB SOCI  
CNPJ / CPF 26.702.577/0001-39

KAIQUE ALVES GUIMARAES



Comprovante de transferência &gt; 2ª via

BIOGESP ASSOCIACAO GESTAO EXECUCAO SERVI

Agência: 0123 Conta: 13004570-6

## Conta Corrente de Origem

Agência: 0123

Conta Corrente: 13004570-6

## Conta Corrente de Destino

Agência: 2987

Nº da Conta: 03022304-0

Favorecido: KAIQUE ALVES GUIMARAES

Valor: 2.675,10

## Informações Adicionais

Tipo de Transferência: Conta Corrente para Conta Corrente

Conta Origem Informada: 0123 13004570-6

Conta Destino Informada: 2987 03022304-0

2ª via

Transação exclusiva para Transferência de Valores entre contas Santander.

Data da Transação: 29/01/2025  
Autenticação Bancária: 33A627A861A5954133646A5  
Canal: Internet Banking

## Central de Atendimento Santander Empresarial

4004-2125 (Regiões Metropolitanas)  
0800-726-2125 (Demais Localidades)  
0800 723 5007 (Pessoas com deficiência auditiva ou de fala)

## SAC - Atendimento 24h por dia, todos os dias.

0800 762 7777  
0800 771 0401 (Pessoas com deficiência auditiva ou de fala)

## Ouvidoria - Das 9h às 18h, de segunda a sexta-feira, exceto feriado.

0800 726 0322  
0800 771 0301 (Pessoas com deficiência auditiva ou de fala)

Empresa: 05476

# AVISO PRÉVIO DE FÉRIAS

DE ACORDO COM O ART. 135 DA C.L.T., PARTICIPANDO NO MÍNIMO COM 30 DIAS DE ANTECEDÊNCIA



## NOTIFICAÇÃO

NOME DO EMPREGADO	Nº CART. DO TRABALHO	SÉRIE	REGISTRO DO EMPREGADO	
			LIVRO Nº	FLS/FICHA Nº
MAURILZA MENDES PIO	48195	00177		1443
RG: 25.936.926-3 CPF: 248.229.998-58		Setor : 00024 CAPS II - ADULTO RIBEIRÃO Cargo : 1273 Técnico de Enfermagem		
PERÍODO DE AQUISIÇÃO		PERÍODO DE GOZO DAS FÉRIAS		
DE: 10/11/2023 A: 09/11/2024		DE: 03/02/2025 A: 04/03/2025		

### BASE PARA CÁLCULO DA REMUNERAÇÃO DAS FÉRIAS

FALTAS NÃO JUSTIF.	SALÁRIO BASE	ADICIONAIS	MÉDIAS	BASE DE CÁLCULO: MENSAL - HORÁRIO - TAREFA OU OUTRAS		
	2.300,00	282,40	0,00	1-Mensal		
Código	Descrição	Quant. / (%)	Referência	Valor Unitário	Vencimentos	Descontos
4204	Férias	26,00	gozadas neste mês	86,08	2.238,08	
4204	Férias	4,00	gozadas mês seguinte	86,08	344,32	
4205	1/3 sobre Férias		gozadas neste mês	2.238,08	746,03	
4205	1/3 sobre Férias		gozadas mês seguinte	344,32	114,77	
5901	F.G.T.S.	8,00	2984.11 mês atual	238,72		
5901	F.G.T.S.		459.09 mês seguinte	36,72		
9104	INSS s/ Férias	12,00	gozadas neste mês	2.984,11		256,91
9104	INSS s/ Férias	7,50	gozadas mês seguinte	459,09		34,43
9203	IRF s/ Férias	15,00	base irrf mes	2.878,40		50,32
<b>Local de Trabalho:</b> CAPS II - ADULTO RIBEIRÃO					3.443,20	341,66
					<b>Valor Líquido</b>	3.101,54

Pelo presente comunicamos-lhe que, de acordo com a Lei, ser-lhe-ão concedidas férias relativas ao período acima descrito e a sua disposição fica a importância líquida de R\$ 3.101,54 (TRES MIL, CENTO E HUM REAIS E CINQUENTA E QUATRO CENTAVOS\*\*\*\*\* ) a ser paga adiantadamente.

Local e data

CIENTE

\_\_\_\_\_  
BIOGESP - ASS GESTÃO EXEC SERVS PUB SOCI  
CNPJ / CPF 26.702.577/0001-39

\_\_\_\_\_  
MAURILZA MENDES PIO





Comprovante de transferência > 2ª via

**BIOGESP ASSOCIACAO GESTAO EXECUCAO SERVI**

**Agência: 0123 Conta: 13004570-6**

## Conta Corrente de Origem

**Agência:** 0123

**Conta Corrente:** 13004570-6

## Conta Corrente de Destino

**Agência:** 0196

**Nº da Conta:** 01029864-2

**Favorecido:** MAURILZA MENDES PIO FERNANDES

**Valor:** 3.101,54

## Informações Adicionais

**Tipo de Transferência:** Conta Corrente para Conta Corrente

**Conta Origem Informada:** 0123 13004570-6

**Conta Destino Informada:** 0196 01029864-2

**2ª via**

Transação exclusiva para Transferência de Valores entre contas Santander.

Data da Transação: **29/01/2025**  
Autenticação Bancária: **33A627A861A5954133646A5**  
Canal: **Internet Banking**

## Central de Atendimento Santander Empresarial

4004-2125 (Regiões Metropolitanas)  
0800-726-2125 (Demais Localidades)  
0800 723 5007 (Pessoas com deficiência auditiva ou de fala)

## SAC - Atendimento 24h por dia, todos os dias.

0800 762 7777  
0800 771 0401 (Pessoas com deficiência auditiva ou de fala)

## Ouvidoria - Das 9h às 18h, de segunda a sexta-feira, exceto feriado.

0800 726 0322  
0800 771 0301 (Pessoas com deficiência auditiva ou de fala)

Empresa: 05476

# AVISO PRÉVIO DE FÉRIAS

DE ACORDO COM O ART. 135 DA C.L.T., PARTICIPANDO NO MÍNIMO COM 30 DIAS DE ANTECEDÊNCIA



## NOTIFICAÇÃO

NOME DO EMPREGADO	Nº CART. DO TRABALHO	SÉRIE	REGISTRO DO EMPREGADO	
			LIVRO Nº	FLS/FICHA Nº
SOLANGE VIEIRA VILAR MADUREIRA	03025504	06847		
RG: 44.100.649-8 CPF: 302.550.468-47		Setor : 00024 Cargo : 0040	CAPS II - ADULTO RIBEIRÃO Aux. Administrativo	
PERÍODO DE AQUISIÇÃO		PERÍODO DE GOZO DAS FÉRIAS		
DE: 10/08/2023 A: 09/08/2024		DE: 03/02/2025 A: 04/03/2025		

### BASE PARA CÁLCULO DA REMUNERAÇÃO DAS FÉRIAS

FALTAS NÃO JUSTIF.	SALÁRIO BASE	ADICIONAIS	MÉDIAS	BASE DE CÁLCULO: MENSAL - HORÁRIO - TAREFA OU OUTRAS		
	1.800,00	282,40	0,00	1-Mensal		
Código	Descrição	Quant. / (%)	Referência	Valor Unitário	Vencimentos	Descontos
4204	Férias	26,00	gozadas neste mês	69,41	1.804,66	
4204	Férias	4,00	gozadas mês seguinte	69,41	277,64	
4205	1/3 sobre Férias		gozadas neste mês	1.804,66	601,55	
4205	1/3 sobre Férias		gozadas mês seguinte	277,64	92,55	
5901	F.G.T.S.	8,00	2406.21 mês atual	192,49		
5901	F.G.T.S.		370.19 mês seguinte	29,61		
9104	INSS s/ Férias	9,00	gozadas neste mês	2.406,21		195,37
9104	INSS s/ Férias	7,50	gozadas mês seguinte	370,19		27,76
<b>Local de Trabalho:</b> CAPS II - ADULTO RIBEIRÃO					2.776,40	223,13
					<b>Valor Líquido</b>	2.553,27

Pelo presente comunicamos-lhe que, de acordo com a Lei, ser-lhe-ão concedidas férias relativas ao período acima descrito e a sua disposição fica a importância líquida de R\$ 2.553,27 (DOIS MIL, QUINHENTOS E CINQUENTA E TRES REAIS E VINTE E SETE CENTAVOS\* ) a ser paga adiantadamente.

Local e data

CIENTE

BIOGESP - ASS GESTÃO EXEC SERVS PUB SOCI  
CNPJ / CPF 26.702.577/0001-39

SOLANGE VIEIRA VILAR MADUREIRA



Comprovante de transferência &gt; 2ª via

BIOGESP ASSOCIACAO GESTAO EXECUCAO SERVI

Agência: 0123 Conta: 13004570-6

## Conta Corrente de Origem

Agência: 0123

Conta Corrente: 13004570-6

## Conta Corrente de Destino

Agência: 0679

Nº da Conta: 01034786-1

Favorecido: SOLANGE VIEIRA VILAR MADUREIRA

Valor: 2.553,27

## Informações Adicionais

Tipo de Transferência: Conta Corrente para Conta Corrente

Conta Origem Informada: 0123 13004570-6

Conta Destino Informada: 0679 01034786-1

2ª via

Transação exclusiva para Transferência de Valores entre contas Santander.

Data da Transação: 29/01/2025  
Autenticação Bancária: 33A627A861AC954133646A5  
Canal: Internet Banking

## Central de Atendimento Santander Empresarial

4004-2125 (Regiões Metropolitanas)  
0800-726-2125 (Demais Localidades)  
0800 723 5007 (Pessoas com deficiência auditiva ou de fala)

## SAC - Atendimento 24h por dia, todos os dias.

0800 762 7777  
0800 771 0401 (Pessoas com deficiência auditiva ou de fala)

## Ouvidoria - Das 9h às 18h, de segunda a sexta-feira, exceto feriado.

0800 726 0322  
0800 771 0301 (Pessoas com deficiência auditiva ou de fala)

## AVISO E RECIBO DE FÉRIAS

CAPITULO VI - TITULO II DA C.L.T.

DEC. - LEI Nº 5452 DE 01/05/1943, COM AS ALTERAÇÕES DO DEC. - LEI Nº 1.535 DE 13/04/1977



### AVISO PRÉVIO DE FÉRIAS

DE ACORDO COM O ART. 135 DA C.L.T., PARTICIPANDO NO MÍNIMO COM 30 DIAS DE ANTECEDÊNCIA

#### NOTIFICAÇÃO

NOME DO EMPREGADO	Nº CART. DO TRABALHO	SÉRIE	REGISTRO DO EMPREGADO	
ANDREIA SANTOS DUARTE	3460462	01837	LIVRO Nº	FLS/FICHA Nº
			1176	1176

Cargo: 1778 Cuidador(a)

Setor: 00026 RT

#### PERÍODO DE AQUISIÇÃO

DE: 10/08/2023

A: 09/08/2024

#### PERÍODO DE GOZO DAS FÉRIAS

DE: 03/02/2025

A: 04/03/2025

#### BASE PARA CÁLCULO DA REMUNERAÇÃO DAS FÉRIAS

FALTAS NÃO JUSTIF.	SALÁRIO BASE	ADICIONAIS	MÉDIAS	BASE DE CÁLCULO: MENSAL - HORÁRIO - TAREFA OU OUTRAS
	1.500,00	282,40	0,00	<b>1-Mensal</b>

Código	Descrição	Quant. / (%)	Referência	Valor Unitário	Vencimentos	Descontos
4204	Férias	26,00	gozadas neste mês	59,41	1.544,66	
4204	Férias	4,00	gozadas mês seguinte	59,41	237,64	
4205	1/3 sobre Férias		gozadas neste mês	1.544,66	514,89	
4205	1/3 sobre Férias		gozadas mês seguinte	237,64	79,21	
5901	F.G.T.S.	8,00	2059.55 mês atual	164,76		
5901	F.G.T.S.		316.85 mês seguint	25,34		
9104	INSS s/ Férias	9,00	gozadas neste mês	2.059,55		164,17
9104	INSS s/ Férias	7,50	gozadas mês seguinte	316,85		23,76
<b>Local de Trabalho: RT</b>					2.376,40	187,93
					<b>Valor Líquido</b>	2.188,47

Pelo presente comunicamos-lhe que, de acordo com a Lei, ser-lhe-ão concedidas férias relativas ao período acima descrito e a sua disposição fica a importância líquida de R\$ **2.188,47 (DOIS MIL, CENTO E OITENTA E OITO REAIS E QUARENTA E SETE CENTAVOS\*\*\*\*\*)** a ser paga adiantadamente.

Local e data

<p><b>CIENTE</b></p> <p style="text-align: center;">BIOGESP - ASS GESTÃO EXEC SERVS PUB SOCI CNPJ / CPF 26.702.577/0001-39</p>	<p style="text-align: center;">ANDREIA SANTOS DUARTE</p>
--	--

## RECIBO DE FÉRIAS DE ACORDO COM O PARÁGRAFO ÚNICO DO ARTIGO 145 DA C.L.T.

Recebi da firma BIOGESP - ASS GESTÃO EXEC SERVS PUB SOCI, CNPJ / CPF nº 26.702.577/0001-39 estabelecida à Rua Cardeal Arcoverde, 1641 sl 93/94, Pinheiros em São Paulo SP a importância de R\$ **2.188,47 (DOIS MIL, CENTO E OITENTA E OITO REAIS E QUARENTA E SETE CENTAVOS\*\*\*\*\*)** que me é paga adiantadamente por motivo das minhas férias regulamentares, ora concedidas e que vou gozar de acordo com a descrição acima, tudo conforme o aviso que recebi em tempo, ao qual dei meu "ciente".

Para clareza e documento, firmo o presente recibo, dando à firma plena e geral quitação.

Local e data

ANDREIA SANTOS DUARTE



Comprovante de transferência &gt; 2ª via

BIOGESP ASSOCIACAO GESTAO EXECUCAO SERVI

Agência: 0123 Conta: 13004570-6

## Conta Corrente de Origem

Agência: 0123

Conta Corrente: 13004570-6

## Conta Corrente de Destino

Agência: 3620

Nº da Conta: 02010028-0

Favorecido: ANDREIA SANTOS DUARTE

Valor: 2.188,47

## Informações Adicionais

Tipo de Transferência: Conta Corrente para Conta Corrente

Conta Origem Informada: 0123 13004570-6

Conta Destino Informada: 3620 02010028-0

2ª via

Transação exclusiva para Transferência de Valores entre contas Santander.

Data da Transação: 29/01/2025  
Autenticação Bancária: 33A627A86195954133646A5  
Canal: Internet Banking

## Central de Atendimento Santander Empresarial

4004-2125 (Regiões Metropolitanas)  
0800-726-2125 (Demais Localidades)  
0800 723 5007 (Pessoas com deficiência auditiva ou de fala)

## SAC - Atendimento 24h por dia, todos os dias.

0800 762 7777  
0800 771 0401 (Pessoas com deficiência auditiva ou de fala)

## Ouvidoria - Das 9h às 18h, de segunda a sexta-feira, exceto feriado.

0800 726 0322  
0800 771 0301 (Pessoas com deficiência auditiva ou de fala)

## AVISO E RECIBO DE FÉRIAS

CAPITULO VI - TITULO II DA C.L.T.

DEC. - LEI Nº 5452 DE 01/05/1943, COM AS ALTERAÇÕES DO DEC. - LEI Nº 1.535 DE 13/04/1977



### AVISO PRÉVIO DE FÉRIAS

DE ACORDO COM O ART. 135 DA C.L.T., PARTICIPANDO NO MÍNIMO COM 30 DIAS DE ANTECEDÊNCIA

#### NOTIFICAÇÃO

NOME DO EMPREGADO	Nº CART. DO TRABALHO	SÉRIE	REGISTRO DO EMPREGADO	
			LIVRO Nº	FLS/FICHA Nº
MAIARA ALMEIDA DOS SANTOS	8579575	07535	1293	1293

Cargo: 1273 Técnico de Enfermagem

Setor: 00026 RT

#### PERÍODO DE AQUISIÇÃO

DE: 10/08/2023

A: 09/08/2024

#### PERÍODO DE GOZO DAS FÉRIAS

DE: 03/02/2025

A: 04/03/2025

#### BASE PARA CÁLCULO DA REMUNERAÇÃO DAS FÉRIAS

FALTAS NÃO JUSTIF.	SALÁRIO BASE	ADICIONAIS	MÉDIAS	BASE DE CÁLCULO: MENSAL - HORÁRIO - TAREFA OU OUTRAS
	2.300,00	282,40	0,00	<b>1-Mensal</b>

Código	Descrição	Quant. / (%)	Referência	Valor Unitário	Vencimentos	Descontos
4204	Férias	26,00	gozadas neste mês	86,08	2.238,08	
4204	Férias	4,00	gozadas mês seguinte	86,08	344,32	
4205	1/3 sobre Férias		gozadas neste mês	2.238,08	746,03	
4205	1/3 sobre Férias		gozadas mês seguinte	344,32	114,77	
5901	F.G.T.S.	8,00	2984.11 mês atual	238,72		
5901	F.G.T.S.		459.09 mês seguint	36,72		
9104	INSS s/ Férias	12,00	gozadas neste mês	2.984,11		256,91
9104	INSS s/ Férias	7,50	gozadas mês seguinte	459,09		34,43
9203	IRF s/ Férias	15,00	base irrf mes	2.878,40		50,32

Local de Trabalho: RT

3.443,20

341,66

**Valor Líquido** 3.101,54

Pelo presente comunicamos-lhe que, de acordo com a Lei, ser-lhe-ão concedidas férias relativas ao período acima descrito e a sua disposição fica a importância líquida de R\$ 3.101,54 (TRES MIL, CENTO E HUM REAIS E CINQUENTA E QUATRO CENTAVOS\*\*\*\*\* ) a ser paga adiantadamente.

Local e data

<p><b>CIENTE</b></p> <p style="text-align: center;">BIOGESP - ASS GESTÃO EXEC SERVS PUB SOCI CNPJ / CPF 26.702.577/0001-39</p>	<p style="text-align: center;">MAIARA ALMEIDA DOS SANTOS</p>
--	--

## RECIBO DE FÉRIAS DE ACORDO COM O PARÁGRAFO ÚNICO DO ARTIGO 145 DA C.L.T.

Recebi da firma BIOGESP - ASS GESTÃO EXEC SERVS PUB SOCI, CNPJ / CPF nº 26.702.577/0001-39 estabelecida à Rua Cardeal Arcoverde, 1641 sl 93/94, Pinheiros em São Paulo SP a importância de R\$ 3.101,54 (TRES MIL, CENTO E HUM REAIS E CINQUENTA E QUATRO CENTAVOS\*\*\*\*\* ) que me é paga adiantadamente por motivo das minhas férias regulamentares, ora concedidas e que vou gozar de acordo com a descrição acima, tudo conforme o aviso que recebi em tempo, ao qual dei meu "ciente". Para clareza e documento, firmo o presente recibo, dando à firma plena e geral quitação.

Local e data

MAIARA ALMEIDA DOS SANTOS



Comprovante de transferência &gt; 2ª via

BIOGESP ASSOCIACAO GESTAO EXECUCAO SERVI

Agência: 0123 Conta: 13004570-6

## Conta Corrente de Origem

Agência: 0123

Conta Corrente: 13004570-6

## Conta Corrente de Destino

Agência: 0196

Nº da Conta: 01028906-0

Favorecido: MAIARA ALMEIDA DOS SANTOS

Valor: 3.101,54

## Informações Adicionais

Tipo de Transferência: Conta Corrente para Conta Corrente

Conta Origem Informada: 0123 13004570-6

Conta Destino Informada: 0196 01028906-0

2ª via

Transação exclusiva para Transferência de Valores entre contas Santander.

Data da Transação: 29/01/2025  
Autenticação Bancária: 33A627A86195954133646A5  
Canal: Internet Banking

## Central de Atendimento Santander Empresarial

4004-2125 (Regiões Metropolitanas)  
0800-726-2125 (Demais Localidades)  
0800 723 5007 (Pessoas com deficiência auditiva ou de fala)

## SAC - Atendimento 24h por dia, todos os dias.

0800 762 7777  
0800 771 0401 (Pessoas com deficiência auditiva ou de fala)

## Ouvidoria - Das 9h às 18h, de segunda a sexta-feira, exceto feriado.

0800 726 0322  
0800 771 0301 (Pessoas com deficiência auditiva ou de fala)

## AVISO E RECIBO DE FÉRIAS

CAPITULO VI - TITULO II DA C.L.T.

DEC. - LEI Nº 5452 DE 01/05/1943, COM AS ALTERAÇÕES DO DEC. - LEI Nº 1.535 DE 13/04/1977



### AVISO PRÉVIO DE FÉRIAS

DE ACORDO COM O ART. 135 DA C.L.T., PARTICIPANDO NO MÍNIMO COM 30 DIAS DE ANTECEDÊNCIA

#### NOTIFICAÇÃO

NOME DO EMPREGADO	Nº CART. DO TRABALHO	SÉRIE	REGISTRO DO EMPREGADO	
NOEMI FONSECA DA SILVA	2325013	02861	LIVRO Nº	FLS/FICHA Nº

Cargo: 1778 Cuidador(a)

Setor: 00026 RT

#### PERÍODO DE AQUISIÇÃO

DE: 10/08/2023

A: 09/08/2024

#### PERÍODO DE GOZO DAS FÉRIAS

DE: 03/02/2025

A: 04/03/2025

#### BASE PARA CÁLCULO DA REMUNERAÇÃO DAS FÉRIAS

FALTAS NÃO JUSTIF.	SALÁRIO BASE	ADICIONAIS	MÉDIAS	BASE DE CÁLCULO: MENSAL - HORÁRIO - TAREFA OU OUTRAS
2,0	1.500,00	995,20	0,00	<b>1-Mensal</b>

Código	Descrição	Quant. / (%)	Referência	Valor Unitário	Vencimentos	Descontos
4204	Férias	26,00	gozadas neste mês	83,17	2.162,42	
4204	Férias	4,00	gozadas mês seguinte	83,17	332,68	
4205	1/3 sobre Férias		gozadas neste mês	2.162,42	720,81	
4205	1/3 sobre Férias		gozadas mês seguinte	332,68	110,89	
5901	F.G.T.S.	8,00	2883.23 mês atual	230,65		
5901	F.G.T.S.		443.57 mês seguint	35,48		
9104	INSS s/ Férias	12,00	gozadas neste mês	2.883,23		244,80
9104	INSS s/ Férias	7,50	gozadas mês seguinte	443,57		33,26
9203	IRF s/ Férias	7,50	base irrf mes	2.762,00		37,71

Local de Trabalho: RT

3.326,80

315,77

**Valor Líquido**

3.011,03

Pelo presente comunicamos-lhe que, de acordo com a Lei, ser-lhe-ão concedidas férias relativas ao período acima descrito e a sua disposição fica a importância líquida de R\$ 3.011,03 (TRES MIL, ONZE REAIS E TRES CENTAVOS) a ser paga adiantadamente.

Local e data

#### CIENTE

BIOGESP - ASS GESTÃO EXEC SERVS PUB SOCI  
CNPJ / CPF 26.702.577/0001-39

NOEMI FONSECA DA SILVA

## RECIBO DE FÉRIAS

DE ACORDO COM O PARÁGRAFO ÚNICO DO ARTIGO 145 DA C.L.T.

Recebi da firma BIOGESP - ASS GESTÃO EXEC SERVS PUB SOCI, CNPJ / CPF nº 26.702.577/0001-39 estabelecida à Rua Cardeal Arcoverde, 1641 sl 93/94, Pinheiros em São Paulo SP a importância de R\$ 3.011,03

(TRES MIL, ONZE REAIS E TRES CENTAVOS) )

que me é paga adiantadamente por motivo das minhas férias regulamentares, ora concedidas e que vou gozar de acordo com a descrição acima, tudo conforme o aviso que recebi em tempo, ao qual dei meu "ciente".

Para clareza e documento, firmo o presente recibo, dando à firma plena e geral quitação.

Local e data

NOEMI FONSECA DA SILVA



Comprovante de transferência &gt; 2ª via

BIOGESP ASSOCIACAO GESTAO EXECUCAO SERVI

Agência: 0123 Conta: 13004570-6

## Conta Corrente de Origem

Agência: 0123

Conta Corrente: 13004570-6

## Conta Corrente de Destino

Agência: 3268

Nº da Conta: 01095026-2

Favorecido: NOEMI FONSECA DA SILVA

Valor: 3.011,03

## Informações Adicionais

Tipo de Transferência: Conta Corrente para Conta Corrente

Conta Origem Informada: 0123 13004570-6

Conta Destino Informada: 3268 01095026-2

2ª via

Transação exclusiva para Transferência de Valores entre contas Santander.

Data da Transação: 29/01/2025  
Autenticação Bancária: 33A687A86195954133646A5  
Canal: Internet Banking

## Central de Atendimento Santander Empresarial

4004-2125 (Regiões Metropolitanas)  
0800-726-2125 (Demais Localidades)  
0800 723 5007 (Pessoas com deficiência auditiva ou de fala)

## SAC - Atendimento 24h por dia, todos os dias.

0800 762 7777  
0800 771 0401 (Pessoas com deficiência auditiva ou de fala)

## Ouvidoria - Das 9h às 18h, de segunda a sexta-feira, exceto feriado.

0800 726 0322  
0800 771 0301 (Pessoas com deficiência auditiva ou de fala)

## AVISO E RECIBO DE FÉRIAS

CAPITULO VI - TITULO II DA C.L.T.

DEC. - LEI Nº 5452 DE 01/05/1943, COM AS ALTERAÇÕES DO DEC. - LEI Nº 1.535 DE 13/04/1977



### AVISO PRÉVIO DE FÉRIAS

DE ACORDO COM O ART. 135 DA C.L.T., PARTICIPANDO NO MÍNIMO COM 30 DIAS DE ANTECEDÊNCIA

#### NOTIFICAÇÃO

NOME DO EMPREGADO	Nº CART. DO TRABALHO	SÉRIE	REGISTRO DO EMPREGADO	
			LIVRO Nº	FLS/FICHA Nº
PRISCILA ALMEIDA BARROS DA SILVA	41730	00206		1431

Cargo: 1778 Cuidador(a)

Sector: 00026 RT

#### PERÍODO DE AQUISIÇÃO

DE: 10/11/2023

A: 09/11/2024

#### PERÍODO DE GOZO DAS FÉRIAS

DE: 03/02/2025

A: 04/03/2025

#### BASE PARA CÁLCULO DA REMUNERAÇÃO DAS FÉRIAS

FALTAS NÃO JUSTIF.	SALÁRIO BASE	ADICIONAIS	MÉDIAS	BASE DE CÁLCULO: MENSAL - HORÁRIO - TAREFA OU OUTRAS
	1.500,00	282,40	0,00	<b>1-Mensal</b>

Código	Descrição	Quant. / (%)	Referência	Valor Unitário	Vencimentos	Descontos
4204	Férias	26,00	gozadas neste mês	59,41	1.544,66	
4204	Férias	4,00	gozadas mês seguinte	59,41	237,64	
4205	1/3 sobre Férias		gozadas neste mês	1.544,66	514,89	
4205	1/3 sobre Férias		gozadas mês seguinte	237,64	79,21	
5901	F.G.T.S.	8,00	2059.55 mês atual	164,76		
5901	F.G.T.S.		316.85 mês seguint	25,34		
9104	INSS s/ Férias	9,00	gozadas neste mês	2.059,55		164,17
9104	INSS s/ Férias	7,50	gozadas mês seguinte	316,85		23,76
<b>Local de Trabalho: RT</b>					2.376,40	187,93
					<b>Valor Líquido</b>	2.188,47

Pelo presente comunicamos-lhe que, de acordo com a Lei, ser-lhe-ão concedidas férias relativas ao período acima descrito e a sua disposição fica a importância líquida de R\$ 2.188,47 (DOIS MIL, CENTO E OITENTA E OITO REAIS E QUARENTA E SETE CENTAVOS\*\*\*\*\* ) a ser paga adiantadamente.

Local e data

<p><b>CIENTE</b></p> <p style="text-align: center;">BIOGESP - ASS GESTÃO EXEC SERVS PUB SOCI CNPJ / CPF 26.702.577/0001-39</p>	<p style="text-align: right;">PRISCILA ALMEIDA BARROS DA SILVA</p>
--	--

## RECIBO DE FÉRIAS DE ACORDO COM O PARÁGRAFO ÚNICO DO ARTIGO 145 DA C.L.T.

Recebi da firma BIOGESP - ASS GESTÃO EXEC SERVS PUB SOCI, CNPJ / CPF nº 26.702.577/0001-39, estabelecida à Rua Cardeal Arcoverde, 1641 sl 93/94, Pinheiros, em São Paulo SP a importância de R\$ 2.188,47 (DOIS MIL, CENTO E OITENTA E OITO REAIS E QUARENTA E SETE CENTAVOS\*\*\*\*\* ) que me é paga adiantadamente por motivo das minhas férias regulamentares, ora concedidas e que vou gozar de acordo com a descrição acima, tudo conforme o aviso que recebi em tempo, ao qual dei meu "ciente".

Para clareza e documento, firmo o presente recibo, dando à firma plena e geral quitação.

Local e data

PRISCILA ALMEIDA BARROS DA SILVA





Comprovante de transferência > 2ª via

**BIOGESP ASSOCIACAO GESTAO EXECUCAO SERVI**

**Agência: 0123 Conta: 13004570-6**

## Conta Corrente de Origem

**Agência:** 0123

**Conta Corrente:** 13004570-6

## Conta Corrente de Destino

**Agência:** 0196

**Nº da Conta:** 01037262-1

**Favorecido:** PRISCILA ALMEIDA BARROS DA SILV

**Valor:** 2.188,47

## Informações Adicionais

**Tipo de Transferência:** Conta Corrente para Conta Corrente

**Conta Origem Informada:** 0123 13004570-6

**Conta Destino Informada:** 0196 01037262-1

**2ª via**

Transação exclusiva para Transferência de Valores entre contas Santander.

Data da Transação: **29/01/2025**  
Autenticação Bancária: **33A627A86199954133646A5**  
Canal: **Internet Banking**

## Central de Atendimento Santander Empresarial

4004-2125 (Regiões Metropolitanas)  
0800-726-2125 (Demais Localidades)  
0800 723 5007 (Pessoas com deficiência auditiva ou de fala)

## SAC - Atendimento 24h por dia, todos os dias.

0800 762 7777  
0800 771 0401 (Pessoas com deficiência auditiva ou de fala)

## Ouvidoria - Das 9h às 18h, de segunda a sexta-feira, exceto feriado.

0800 726 0322  
0800 771 0301 (Pessoas com deficiência auditiva ou de fala)

## AVISO E RECIBO DE FÉRIAS

CAPITULO VI - TITULO II DA C.L.T.

DEC. - LEI Nº 5452 DE 01/05/1943, COM AS ALTERAÇÕES DO DEC. - LEI Nº 1.535 DE 13/04/1977



### AVISO PRÉVIO DE FÉRIAS

DE ACORDO COM O ART. 135 DA C.L.T., PARTICIPANDO NO MÍNIMO COM 30 DIAS DE ANTECEDÊNCIA

#### NOTIFICAÇÃO

NOME DO EMPREGADO	Nº CART. DO TRABALHO	SÉRIE	REGISTRO DO EMPREGADO	
			LIVRO Nº	FLS/FICHA Nº
ROSALINA APARECIDA CARDOSO	68271	08831		1376

Cargo: 1778 Cuidador(a)

Setor: 00026 RT

#### PERÍODO DE AQUISIÇÃO

DE: 10/08/2023

A: 09/08/2024

#### PERÍODO DE GOZO DAS FÉRIAS

DE: 03/02/2025

A: 04/03/2025

#### BASE PARA CÁLCULO DA REMUNERAÇÃO DAS FÉRIAS

FALTAS NÃO JUSTIF.	SALÁRIO BASE	ADICIONAIS	MÉDIAS	BASE DE CÁLCULO: MENSAL - HORÁRIO - TAREFA OU OUTRAS
	1.500,00	995,20	0,00	<b>1-Mensal</b>

Código	Descrição	Quant. / (%)	Referência	Valor Unitário	Vencimentos	Descontos
4204	Férias	26,00	gozadas neste mês	83,17	2.162,42	
4204	Férias	4,00	gozadas mês seguinte	83,17	332,68	
4205	1/3 sobre Férias		gozadas neste mês	2.162,42	720,81	
4205	1/3 sobre Férias		gozadas mês seguinte	332,68	110,89	
5901	F.G.T.S.	8,00	2883.23 mês atual	230,65		
5901	F.G.T.S.		443.57 mês seguint	35,48		
9104	INSS s/ Férias	12,00	gozadas neste mês	2.883,23		244,80
9104	INSS s/ Férias	7,50	gozadas mês seguinte	443,57		33,26
9203	IRF s/ Férias	7,50	base irrf mes	2.762,00		37,71

Local de Trabalho: RT

3.326,80

315,77

**Valor Líquido**

3.011,03

Pelo presente comunicamos-lhe que, de acordo com a Lei, ser-lhe-ão concedidas férias relativas ao período acima descrito e a sua disposição fica a importância líquida de R\$ 3.011,03 (TRES MIL, ONZE REAIS E TRES CENTAVOS) a ser paga adiantadamente.

Local e data

**CIENTE**

BIOGESP - ASS GESTÃO EXEC SERVS PUB SOCI  
CNPJ / CPF 26.702.577/0001-39

ROSALINA APARECIDA CARDOSO

## RECIBO DE FÉRIAS DE ACORDO COM O PARÁGRAFO ÚNICO DO ARTIGO 145 DA C.L.T.

Recebi da firma BIOGESP - ASS GESTÃO EXEC SERVS PUB SOCI, CNPJ / CPF nº 26.702.577/0001-39 estabelecida à Rua Cardeal Arcoverde, 1641 sl 93/94, Pinheiros em São Paulo SP a importância de R\$ 3.011,03

(TRES MIL, ONZE REAIS E TRES CENTAVOS) )

que me é paga adiantadamente por motivo das minhas férias regulamentares, ora concedidas e que vou gozar de acordo com a descrição acima, tudo conforme o aviso que recebi em tempo, ao qual dei meu "ciente".

Para clareza e documento, firmo o presente recibo, dando à firma plena e geral quitação.

Local e data

ROSALINA APARECIDA CARDOSO



Comprovante de transferência &gt; 2ª via

BIOGESP ASSOCIACAO GESTAO EXECUCAO SERVI

Agência: 0123 Conta: 13004570-6

## Conta Corrente de Origem

Agência: 0123

Conta Corrente: 13004570-6

## Conta Corrente de Destino

Agência: 0196

Nº da Conta: 01030417-0

Favorecido: ROSALINA APARECIDA CARDOSO

Valor: 3.011,03

## Informações Adicionais

Tipo de Transferência: Conta Corrente para Conta Corrente

Conta Origem Informada: 0123 13004570-6

Conta Destino Informada: 0196 01030417-0

2ª via

Transação exclusiva para Transferência de Valores entre contas Santander.

Data da Transação: 29/01/2025  
Autenticação Bancária: 33A627A8618D954133646A5  
Canal: Internet Banking

## Central de Atendimento Santander Empresarial

4004-2125 (Regiões Metropolitanas)  
0800-726-2125 (Demais Localidades)  
0800 723 5007 (Pessoas com deficiência auditiva ou de fala)

## SAC - Atendimento 24h por dia, todos os dias.

0800 762 7777  
0800 771 0401 (Pessoas com deficiência auditiva ou de fala)

## Ouvidoria - Das 9h às 18h, de segunda a sexta-feira, exceto feriado.

0800 726 0322  
0800 771 0301 (Pessoas com deficiência auditiva ou de fala)

# AVISO E RECIBO DE FÉRIAS

CAPITULO VI - TITULO II DA C.L.T.

DEC. - LEI Nº 5452 DE 01/05/1943, COM AS ALTERAÇÕES DO DEC. - LEI Nº 1.535 DE 13/04/1977



## AVISO PRÉVIO DE FÉRIAS

DE ACORDO COM O ART. 135 DA C.L.T., PARTICIPANDO NO MÍNIMO COM 30 DIAS DE ANTECEDÊNCIA

### NOTIFICAÇÃO

NOME DO EMPREGADO	Nº CART. DO TRABALHO	SÉRIE	REGISTRO DO EMPREGADO	
			LIVRO Nº	FLS/FICHA Nº
SUZI GOES CARLOS	1722917	03850	1344	1344

Cargo: 1778 Cuidador(a)

Setor: 00026 RT

### PERÍODO DE AQUISIÇÃO

DE: 10/08/2023

A: 09/08/2024

### PERÍODO DE GOZO DAS FÉRIAS

DE: 03/02/2025

A: 04/03/2025

### BASE PARA CÁLCULO DA REMUNERAÇÃO DAS FÉRIAS

FALTAS NÃO JUSTIF.	SALÁRIO BASE	ADICIONAIS	MÉDIAS	BASE DE CÁLCULO: MENSAL - HORÁRIO - TAREFA OU OUTRAS
1,0	1.500,00	995,20	0,00	<b>1-Mensal</b>

Código	Descrição	Quant. / (%)	Referência	Valor Unitário	Vencimentos	Descontos
4204	Férias	26,00	gozadas neste mês	83,17	2.162,42	
4204	Férias	4,00	gozadas mês seguinte	83,17	332,68	
4205	1/3 sobre Férias		gozadas neste mês	2.162,42	720,81	
4205	1/3 sobre Férias		gozadas mês seguinte	332,68	110,89	
5901	F.G.T.S.	8,00	2883.23 mês atual	230,65		
5901	F.G.T.S.		443.57 mês seguint	35,48		
9104	INSS s/ Férias	12,00	gozadas neste mês	2.883,23		244,80
9104	INSS s/ Férias	7,50	gozadas mês seguinte	443,57		33,26
9203	IRF s/ Férias	7,50	base irrf mes	2.762,00		37,71

Local de Trabalho: RT

3.326,80

315,77

**Valor Líquido**

3.011,03

Pelo presente comunicamos-lhe que, de acordo com a Lei, ser-lhe-ão concedidas férias relativas ao período acima descrito e a sua disposição fica a importância líquida de R\$ 3.011,03 (TRES MIL, ONZE REAIS E TRES CENTAVOS) a ser paga adiantadamente.

Local e data

### CIENTE

BIOGESP - ASS GESTÃO EXEC SERVS PUB SOCI  
CNPJ / CPF 26.702.577/0001-39

SUZI GOES CARLOS

## RECIBO DE FÉRIAS DE ACORDO COM O PARÁGRAFO ÚNICO DO ARTIGO 145 DA C.L.T.

Recebi da firma BIOGESP - ASS GESTÃO EXEC SERVS PUB SOCI, CNPJ / CPF nº 26.702.577/0001-39 estabelecida à Rua Cardeal Arcoverde, 1641 sl 93/94, Pinheiros em São Paulo SP a importância de R\$ 3.011,03 (TRES MIL, ONZE REAIS E TRES CENTAVOS) que me é paga adiantadamente por motivo das minhas férias regulamentares, ora concedidas e que vou gozar de acordo com a descrição acima, tudo conforme o aviso que recebi em tempo, ao qual dei meu "ciente". Para clareza e documento, firmo o presente recibo, dando à firma plena e geral quitação.

Local e data

SUZI GOES CARLOS



Comprovante de transferência &gt; 2ª via

BIOGESP ASSOCIACAO GESTAO EXECUCAO SERVI

Agência: 0123 Conta: 13004570-6

## Conta Corrente de Origem

Agência: 0123

Conta Corrente: 13004570-6

## Conta Corrente de Destino

Agência: 3268

Nº da Conta: 01086359-7

Favorecido: SUZI GOES CARLOS

Valor: 3.011,03

## Informações Adicionais

Tipo de Transferência: Conta Corrente para Conta Corrente

Conta Origem Informada: 0123 13004570-6

Conta Destino Informada: 3268 01086359-7

2ª via

Transação exclusiva para Transferência de Valores entre contas Santander.

Data da Transação: 29/01/2025  
Autenticação Bancária: 33A627A86185954133646A5  
Canal: Internet Banking

## Central de Atendimento Santander Empresarial

4004-2125 (Regiões Metropolitanas)  
0800-726-2125 (Demais Localidades)  
0800 723 5007 (Pessoas com deficiência auditiva ou de fala)

## SAC - Atendimento 24h por dia, todos os dias.

0800 762 7777  
0800 771 0401 (Pessoas com deficiência auditiva ou de fala)

## Ouvidoria - Das 9h às 18h, de segunda a sexta-feira, exceto feriado.

0800 726 0322  
0800 771 0301 (Pessoas com deficiência auditiva ou de fala)

## AVISO E RECIBO DE FÉRIAS

CAPITULO VI - TITULO II DA C.L.T.

DEC. - LEI Nº 5452 DE 01/05/1943, COM AS ALTERAÇÕES DO DEC. - LEI Nº 1.535 DE 13/04/1977



### AVISO PRÉVIO DE FÉRIAS

DE ACORDO COM O ART. 135 DA C.L.T., PARTICIPANDO NO MÍNIMO COM 30 DIAS DE ANTECEDÊNCIA

#### NOTIFICAÇÃO

NOME DO EMPREGADO	Nº CART. DO TRABALHO	SÉRIE	REGISTRO DO EMPREGADO	
			LIVRO Nº	FLS/FICHA Nº
AMANDA DA ROCHA CHAGAS	4400771	00050		1738

Cargo: 1206 Enfermeiro(a)

Setor: 00027 UPA RIBEIRÃO - STA LUZIA

#### PERÍODO DE AQUISIÇÃO

DE: 13/05/2023

A: 12/05/2024

#### PERÍODO DE GOZO DAS FÉRIAS

DE: 03/02/2025

A: 04/03/2025

#### BASE PARA CÁLCULO DA REMUNERAÇÃO DAS FÉRIAS

FALTAS NÃO JUSTIF.	SALÁRIO BASE	ADICIONAIS	MÉDIAS	BASE DE CÁLCULO: MENSAL - HORÁRIO - TAREFA OU OUTRAS
	3.900,00	282,40	109,47	<b>1-Mensal</b>

Código	Descrição	Quant. / (%)	Referência	Valor Unitário	Vencimentos	Descontos
4204	Férias	26,00	gozadas neste mês	143,06	3.719,56	
4204	Férias	4,00	gozadas mês seguinte	143,06	572,24	
4205	1/3 sobre Férias		gozadas neste mês	3.719,56	1.239,85	
4205	1/3 sobre Férias		gozadas mês seguinte	572,24	190,75	
5901	F.G.T.S.	8,00	4959.41 mês atual	396,75		
5901	F.G.T.S.		762.99 mês seguint	61,03		
9104	INSS s/ Férias	14,00	gozadas neste mês	4.959,41		513,13
9104	INSS s/ Férias	7,50	gozadas mês seguinte	762,99		57,22
9203	IRF s/ Férias	27,50	base irrf mes	5.152,05		520,81

Local de Trabalho: UPA RIBEIRÃO - STA LUZIA

5.722,40

1.091,16

**Valor Líquido** 4.631,24

Pelo presente comunicamos-lhe que, de acordo com a Lei, ser-lhe-ão concedidas férias relativas ao período acima descrito e a sua disposição fica a importância líquida de R\$ 4.631,24 (QUATRO MIL, SEISCENTOS E TRINTA E HUM REAIS E VINTE E QUATRO CENTAVOS\* ) a ser paga adiantadamente.

Local e data

<p><b>CIENTE</b></p> <p style="text-align: center;">BIOGESP - ASS GESTÃO EXEC SERVS PUB SOCI CNPJ / CPF 26.702.577/0001-39</p>	<p style="text-align: right;">AMANDA DA ROCHA CHAGAS</p>
--	--

## RECIBO DE FÉRIAS DE ACORDO COM O PARÁGRAFO ÚNICO DO ARTIGO 145 DA C.L.T.

Recebi da firma BIOGESP - ASS GESTÃO EXEC SERVS PUB SOCI, CNPJ / CPF nº 26.702.577/0001-39 estabelecida à Rua Cardeal Arcoverde, 1641 sl 93/94, Pinheiros em São Paulo SP a importância de R\$ 4.631,24 (QUATRO MIL, SEISCENTOS E TRINTA E HUM REAIS E VINTE E QUATRO CENTAVOS\*) que me é paga adiantadamente por motivo das minhas férias regulamentares, ora concedidas e que vou gozar de acordo com a descrição acima, tudo conforme o aviso que recebi em tempo, ao qual dei meu "ciente".

Para clareza e documento, firmo o presente recibo, dando à firma plena e geral quitação.

Local e data

AMANDA DA ROCHA CHAGAS



Comprovante de transferência &gt; 2ª via

BIOGESP ASSOCIACAO GESTAO EXECUCAO SERVI

Agência: 0123 Conta: 13004570-6

## Conta Corrente de Origem

Agência: 0123

Conta Corrente: 13004570-6

## Conta Corrente de Destino

Agência: 2962

Nº da Conta: 02050632-9

Favorecido: AMANDA DA ROCHA CHAGAS

Valor: 4.631,24

## Informações Adicionais

Tipo de Transferência: Conta Corrente para Conta Corrente

Conta Origem Informada: 0123 13004570-6

Conta Destino Informada: 2962 02050632-9

2ª via

Transação exclusiva para Transferência de Valores entre contas Santander.

Data da Transação: 29/01/2025  
Autenticação Bancária: 33A627A861C5954133646A5  
Canal: Internet Banking

## Central de Atendimento Santander Empresarial

4004-2125 (Regiões Metropolitanas)  
0800-726-2125 (Demais Localidades)  
0800 723 5007 (Pessoas com deficiência auditiva ou de fala)

## SAC - Atendimento 24h por dia, todos os dias.

0800 762 7777  
0800 771 0401 (Pessoas com deficiência auditiva ou de fala)

## Ouvidoria - Das 9h às 18h, de segunda a sexta-feira, exceto feriado.

0800 726 0322  
0800 771 0301 (Pessoas com deficiência auditiva ou de fala)

## AVISO E RECIBO DE FÉRIAS

CAPITULO VI - TITULO II DA C.L.T.

DEC. - LEI Nº 5452 DE 01/05/1943, COM AS ALTERAÇÕES DO DEC. - LEI Nº 1.535 DE 13/04/1977



### AVISO PRÉVIO DE FÉRIAS

DE ACORDO COM O ART. 135 DA C.L.T., PARTICIPANDO NO MÍNIMO COM 30 DIAS DE ANTECEDÊNCIA

#### NOTIFICAÇÃO

NOME DO EMPREGADO	Nº CART. DO TRABALHO	SÉRIE	REGISTRO DO EMPREGADO	
ANDERSON MENEGATTO DE SALES	3255427	04878	LIVRO Nº	FLS/FICHA Nº

Cargo: 3077 Motorista de Ambulancia

Setor: 00027 UPA RIBEIRÃO - STA LUZIA

#### PERÍODO DE AQUISIÇÃO

DE: 10/08/2023

A: 09/08/2024

#### PERÍODO DE GOZO DAS FÉRIAS

DE: 03/02/2025

A: 04/03/2025

#### BASE PARA CÁLCULO DA REMUNERAÇÃO DAS FÉRIAS

FALTAS NÃO JUSTIF.	SALÁRIO BASE	ADICIONAIS	MÉDIAS	BASE DE CÁLCULO: MENSAL - HORÁRIO - TAREFA OU OUTRAS
	1.900,00	1.155,04	286,50	<b>1-Mensal</b>

Código	Descrição	Quant. / (%)	Referência	Valor Unitário	Vencimentos	Descontos
4204	Férias	26,00	gozadas neste mês	111,38	2.895,88	
4204	Férias	4,00	gozadas mês seguinte	111,38	445,52	
4205	1/3 sobre Férias		gozadas neste mês	2.895,88	965,29	
4205	1/3 sobre Férias		gozadas mês seguinte	445,52	148,51	
5901	F.G.T.S.	8,00	3861.17 mês atual	308,89		
5901	F.G.T.S.		594.03 mês seguint	47,52		
9104	INSS s/ Férias	12,00	gozadas neste mês	3.861,17		362,15
9104	INSS s/ Férias	7,50	gozadas mês seguinte	594,03		44,55
9203	IRF s/ Férias	22,50	IRRF/qtde depend = 1	3.858,91		205,48

**Local de Trabalho:** UPA RIBEIRÃO - STA LUZIA

4.455,20

612,18

**Valor Líquido** 3.843,02

Pelo presente comunicamos-lhe que, de acordo com a Lei, ser-lhe-ão concedidas férias relativas ao período acima descrito e a sua disposição fica a importância líquida de R\$ 3.843,02 (TRES MIL, OITOCENTOS E QUARENTA E TRES REAIS E DOIS CENTAVOS\*\*\*\*\* ) a ser paga adiantadamente.

Local e data

<p><b>CIENTE</b></p> <p style="text-align: center;">_____ BIOGESP - ASS GESTÃO EXEC SERVS PUB SOCI CNPJ / CPF 26.702.577/0001-39</p>	<p style="text-align: center;">_____ ANDERSON MENEGATTO DE SALES</p>
--	--

## RECIBO DE FÉRIAS DE ACORDO COM O PARÁGRAFO ÚNICO DO ARTIGO 145 DA C.L.T.

Recebi da firma BIOGESP - ASS GESTÃO EXEC SERVS PUB SOCI, CNPJ / CPF nº 26.702.577/0001-39, estabelecida à Rua Cardeal Arcoverde, 1641 sl 93/94, Pinheiros, em São Paulo SP a importância de R\$ 3.843,02 (TRES MIL, OITOCENTOS E QUARENTA E TRES REAIS E DOIS CENTAVOS\*\*\*\*\* ) que me é paga adiantadamente por motivo das minhas férias regulamentares, ora concedidas e que vou gozar de acordo com a descrição acima, tudo conforme o aviso que recebi em tempo, ao qual dei meu "ciente".

Para clareza e documento, firmo o presente recibo, dando à firma plena e geral quitação.

Local e data

ANDERSON MENEGATTO DE SALES



Comprovante de transferência &gt; 2ª via

BIOGESP ASSOCIACAO GESTAO EXECUCAO SERVI

Agência: 0123 Conta: 13004570-6

## Conta Corrente de Origem

Agência: 0123

Conta Corrente: 13004570-6

## Conta Corrente de Destino

Agência: 3268

Nº da Conta: 01088111-5

Favorecido: ANDERSON MENEGATTO DE SALES

Valor: 3.843,02

## Informações Adicionais

Tipo de Transferência: Conta Corrente para Conta Corrente

Conta Origem Informada: 0123 13004570-6

Conta Destino Informada: 3268 01088111-5

2ª via

Transação exclusiva para Transferência de Valores entre contas Santander.

Data da Transação: 29/01/2025  
Autenticação Bancária: 33A687A861CC954133646A5  
Canal: Internet Banking

## Central de Atendimento Santander Empresarial

4004-2125 (Regiões Metropolitanas)  
0800-726-2125 (Demais Localidades)  
0800 723 5007 (Pessoas com deficiência auditiva ou de fala)

## SAC - Atendimento 24h por dia, todos os dias.

0800 762 7777  
0800 771 0401 (Pessoas com deficiência auditiva ou de fala)

## Ouvidoria - Das 9h às 18h, de segunda a sexta-feira, exceto feriado.

0800 726 0322  
0800 771 0301 (Pessoas com deficiência auditiva ou de fala)

## AVISO E RECIBO DE FÉRIAS

CAPITULO VI - TITULO II DA C.L.T.

DEC. - LEI Nº 5452 DE 01/05/1943, COM AS ALTERAÇÕES DO DEC. - LEI Nº 1.535 DE 13/04/1977



### AVISO PRÉVIO DE FÉRIAS

DE ACORDO COM O ART. 135 DA C.L.T., PARTICIPANDO NO MÍNIMO COM 30 DIAS DE ANTECEDÊNCIA

#### NOTIFICAÇÃO

NOME DO EMPREGADO	Nº CART. DO TRABALHO	SÉRIE	REGISTRO DO EMPREGADO	
			LIVRO Nº	FLS/FICHA Nº
BARBARA FERREIRA DA SILVA	056381	00427		1633

Cargo: 1206 Enfermeiro(a)

Setor: 00027 UPA RIBEIRÃO - STA LUZIA

#### PERÍODO DE AQUISIÇÃO

DE: 01/04/2023

A: 31/03/2024

#### PERÍODO DE GOZO DAS FÉRIAS

DE: 03/02/2025

A: 04/03/2025

#### BASE PARA CÁLCULO DA REMUNERAÇÃO DAS FÉRIAS

FALTAS NÃO JUSTIF.	SALÁRIO BASE	ADICIONAIS	MÉDIAS	BASE DE CÁLCULO: MENSAL - HORÁRIO - TAREFA OU OUTRAS
	3.900,00	282,40	0,00	<b>1-Mensal</b>

Código	Descrição	Quant. / (%)	Referência	Valor Unitário	Vencimentos	Descontos
4204	Férias	26,00	gozadas neste mês	139,41	3.624,66	
4204	Férias	4,00	gozadas mês seguinte	139,41	557,64	
4205	1/3 sobre Férias		gozadas neste mês	3.624,66	1.208,22	
4205	1/3 sobre Férias		gozadas mês seguinte	557,64	185,88	
5901	F.G.T.S.	8,00	4832,88 mês atual	386,63		
5901	F.G.T.S.		743,52 mês seguint	59,48		
9104	INSS s/ Férias	14,00	gozadas neste mês	4.832,88		495,41
9104	INSS s/ Férias	7,50	gozadas mês seguinte	743,52		55,76
9203	IRF s/ Férias	27,50	base irrf mes	5.011,60		482,19

Local de Trabalho: UPA RIBEIRÃO - STA LUZIA

5.576,40      1.033,36

**Valor Líquido**      4.543,04

Pelo presente comunicamos-lhe que, de acordo com a Lei, ser-lhe-ão concedidas férias relativas ao período acima descrito e a sua disposição fica a importância líquida de R\$ 4.543,04 (QUATRO MIL, QUINHENTOS E QUARENTA E TRES REAIS E QUATRO CENTAVOS\*\*\*\*\* ) a ser paga adiantadamente.

Local e data

<p><b>CIENTE</b></p> <p style="text-align: center;">_____                  BIOGESP - ASS GESTÃO EXEC SERVS PUB SOCI                  CNPJ / CPF 26.702.577/0001-39</p>	<p style="text-align: center;">_____                  BARBARA FERREIRA DA SILVA</p>
--	---

## RECIBO DE FÉRIAS DE ACORDO COM O PARÁGRAFO ÚNICO DO ARTIGO 145 DA C.L.T.

Recebi da firma BIOGESP - ASS GESTÃO EXEC SERVS PUB SOCI, CNPJ / CPF nº 26.702.577/0001-39 estabelecida à Rua Cardeal Arcoverde, 1641 sl 93/94, Pinheiros em São Paulo SP a importância de R\$ 4.543,04 (QUATRO MIL, QUINHENTOS E QUARENTA E TRES REAIS E QUATRO CENTAVOS\*\*\*\*\* ) que me é paga adiantadamente por motivo das minhas férias regulamentares, ora concedidas e que vou gozar de acordo com a descrição acima, tudo conforme o aviso que recebi em tempo, ao qual dei meu "ciente".  
 Para clareza e documento, firmo o presente recibo, dando à firma plena e geral quitação.

Local e data

BARBARA FERREIRA DA SILVA





Comprovante de transferência > 2ª via

**BIOGESP ASSOCIACAO GESTAO EXECUCAO SERVI**

**Agência: 0123 Conta: 13004570-6**

## Conta Corrente de Origem

**Agência:** 0123

**Conta Corrente:** 13004570-6

## Conta Corrente de Destino

**Agência:** 2981

**Nº da Conta:** 02029962-6

**Favorecido:** BARBARA FERREIRA DA SILVA

**Valor:** 4.543,04

## Informações Adicionais

**Tipo de Transferência:** Conta Corrente para Conta Corrente

**Conta Origem Informada:** 0123 13004570-6

**Conta Destino Informada:** 2981 02029962-6

**2ª via**

Transação exclusiva para Transferência de Valores entre contas Santander.

Data da Transação: **29/01/2025**  
Autenticação Bancária: **33A627A861C5954133646A5**  
Canal: **Internet Banking**

## Central de Atendimento Santander Empresarial

4004-2125 (Regiões Metropolitanas)  
0800-726-2125 (Demais Localidades)  
0800 723 5007 (Pessoas com deficiência auditiva ou de fala)

## SAC - Atendimento 24h por dia, todos os dias.

0800 762 7777  
0800 771 0401 (Pessoas com deficiência auditiva ou de fala)

## Ouvidoria - Das 9h às 18h, de segunda a sexta-feira, exceto feriado.

0800 726 0322  
0800 771 0301 (Pessoas com deficiência auditiva ou de fala)

## AVISO E RECIBO DE FÉRIAS

CAPITULO VI - TITULO II DA C.L.T.

DEC. - LEI Nº 5452 DE 01/05/1943, COM AS ALTERAÇÕES DO DEC. - LEI Nº 1.535 DE 13/04/1977



### AVISO PRÉVIO DE FÉRIAS

DE ACORDO COM O ART. 135 DA C.L.T., PARTICIPANDO NO MÍNIMO COM 30 DIAS DE ANTECEDÊNCIA

#### NOTIFICAÇÃO

NOME DO EMPREGADO	Nº CART. DO TRABALHO	SÉRIE	REGISTRO DO EMPREGADO	
			LIVRO Nº	FLS/FICHA Nº
CARMELUCIA GOES PEDREIRA	31941	00048		1637

Cargo: 1273 Técnico de Enfermagem

Setor: 00027 UPA RIBEIRÃO - STA LUZIA

#### PERÍODO DE AQUISIÇÃO

DE: 07/04/2023

A: 06/04/2024

#### PERÍODO DE GOZO DAS FÉRIAS

DE: 03/02/2025

A: 04/03/2025

#### BASE PARA CÁLCULO DA REMUNERAÇÃO DAS FÉRIAS

FALTAS NÃO JUSTIF.	SALÁRIO BASE	ADICIONAIS	MÉDIAS	BASE DE CÁLCULO: MENSAL - HORÁRIO - TAREFA OU OUTRAS
	2.300,00	282,40	67,58	<b>1-Mensal</b>

Código	Descrição	Quant. / (%)	Referência	Valor Unitário	Vencimentos	Descontos
4204	Férias	26,00	gozadas neste mês	88,33	2.296,58	
4204	Férias	4,00	gozadas mês seguinte	88,33	353,32	
4205	1/3 sobre Férias		gozadas neste mês	2.296,58	765,53	
4205	1/3 sobre Férias		gozadas mês seguinte	353,32	117,77	
5901	F.G.T.S.	8,00	3062.11 mês atual	244,96		
5901	F.G.T.S.		471.09 mês seguint	37,68		
9104	INSS s/ Férias	12,00	gozadas neste mês	3.062,11		266,27
9104	INSS s/ Férias	7,50	gozadas mês seguinte	471,09		35,33
9203	IRF s/ Férias	15,00	base irrf mes	2.968,40		63,82

**Local de Trabalho:** UPA RIBEIRÃO - STA LUZIA

3.533,20

365,42

**Valor Líquido**

3.167,78

Pelo presente comunicamos-lhe que, de acordo com a Lei, ser-lhe-ão concedidas férias relativas ao período acima descrito e a sua disposição fica a importância líquida de R\$ 3.167,78 (TRES MIL, CENTO E SESENTA E SETE REAIS E SETENTA E OITO CENTAVOS\*\*\*\*\*) a ser paga adiantadamente.

Local e data

<p><b>CIENTE</b></p> <p style="text-align: center;">BIOGESP - ASS GESTÃO EXEC SERVS PUB SOCI CNPJ / CPF 26.702.577/0001-39</p>	<p style="text-align: right;">CARMELUCIA GOES PEDREIRA</p>
--	--

## RECIBO DE FÉRIAS DE ACORDO COM O PARÁGRAFO ÚNICO DO ARTIGO 145 DA C.L.T.

Recebi da firma BIOGESP - ASS GESTÃO EXEC SERVS PUB SOCI, CNPJ / CPF nº 26.702.577/0001-39 estabelecida à Rua Cardeal Arcoverde, 1641 sl 93/94, Pinheiros em São Paulo SP a importância de R\$ 3.167,78 (TRES MIL, CENTO E SESENTA E SETE REAIS E SETENTA E OITO CENTAVOS\*\*\*\*\*) que me é paga adiantadamente por motivo das minhas férias regulamentares, ora concedidas e que vou gozar de acordo com a descrição acima, tudo conforme o aviso que recebi em tempo, ao qual dei meu "ciente".  
Para clareza e documento, firmo o presente recibo, dando à firma plena e geral quitação.

Local e data

CARMELUCIA GOES PEDREIRA



Comprovante de transferência &gt; 2ª via

BIOGESP ASSOCIACAO GESTAO EXECUCAO SERVI

Agência: 0123 Conta: 13004570-6

## Conta Corrente de Origem

Agência: 0123

Conta Corrente: 13004570-6

## Conta Corrente de Destino

Agência: 3268

Nº da Conta: 01083642-1

Favorecido: CARMELUCIA GOES PEDREIRA

Valor: 3.167,78

## Informações Adicionais

Tipo de Transferência: Conta Corrente para Conta Corrente

Conta Origem Informada: 0123 13004570-6

Conta Destino Informada: 3268 01083642-1

2ª via

Transação exclusiva para Transferência de Valores entre contas Santander.

Data da Transação: 29/01/2025  
Autenticação Bancária: 33A627A861C5954133646A5  
Canal: Internet Banking

## Central de Atendimento Santander Empresarial

4004-2125 (Regiões Metropolitanas)  
0800-726-2125 (Demais Localidades)  
0800 723 5007 (Pessoas com deficiência auditiva ou de fala)

## SAC - Atendimento 24h por dia, todos os dias.

0800 762 7777  
0800 771 0401 (Pessoas com deficiência auditiva ou de fala)

## Ouvidoria - Das 9h às 18h, de segunda a sexta-feira, exceto feriado.

0800 726 0322  
0800 771 0301 (Pessoas com deficiência auditiva ou de fala)

# AVISO PRÉVIO DE FÉRIAS

DE ACORDO COM O ART. 135 DA C.L.T., PARTICIPANDO NO MÍNIMO COM 30 DIAS DE ANTECEDÊNCIA



## NOTIFICAÇÃO

NOME DO EMPREGADO	Nº CART. DO TRABALHO	SÉRIE	REGISTRO DO EMPREGADO	
			LIVRO Nº	FLS/FICHA Nº
CLAUDINEI APARECIDO PRADO	03417021	06857		
RG: 41.547.690-2 CPF: 341.702.168-57		Setor : 00027 Cargo : 1206	UPA RIBEIRÃO - STA LUZIA Enfermeiro(a)	
PERÍODO DE AQUISIÇÃO		PERÍODO DE GOZO DAS FÉRIAS		
DE: 23/03/2023 A: 22/03/2024		DE: 06/01/2025 A: 04/02/2025		

### BASE PARA CÁLCULO DA REMUNERAÇÃO DAS FÉRIAS

FALTAS NÃO JUSTIF.	SALÁRIO BASE	ADICIONAIS	MÉDIAS	BASE DE CÁLCULO: MENSAL - HORÁRIO - TAREFA OU OUTRAS		
	3.900,00	282,40	0,00	1-Mensal		
Código	Descrição	Quant. / (%)	Referência	Valor Unitário	Vencimentos	Descontos
4204	Férias	26,00	gozadas neste mês	139,41	3.624,66	
4204	Férias	4,00	gozadas mês seguinte	139,41	557,64	
4205	1/3 sobre Férias		gozadas neste mês	3.624,66	1.208,22	
4205	1/3 sobre Férias		gozadas mês seguinte	557,64	185,88	
5901	F.G.T.S.	8,00	4832,88 mês atual	386,63		
5901	F.G.T.S.		743,52 mês seguinte	59,48		
9104	INSS s/ Férias	14,00	gozadas neste mês	4.832,88		495,41
9104	INSS s/ Férias	7,50	gozadas mês seguinte	743,52		55,76
9203	IRF s/ Férias	22,50	IRRF/qtde depend = 2	4.646,05		382,59
<b>Local de Trabalho:</b> UPA RIBEIRÃO - STA LUZIA					5.576,40	933,76
					<b>Valor Líquido</b>	4.642,64

Pelo presente comunicamos-lhe que, de acordo com a Lei, ser-lhe-ão concedidas férias relativas ao período acima descrito e a sua disposição fica a importância líquida de R\$ 4.642,64 (QUATRO MIL, SEISCENTOS E QUARENTA E DOIS REAIS E SESENTA E QUATRO CENTAVOS) a ser paga adiantadamente.

Local e data

CIENTE

BIOGESP - ASS GESTÃO EXEC SERVS PUB SOCI  
CNPJ / CPF 26.702.577/0001-39

CLAUDINEI APARECIDO PRADO



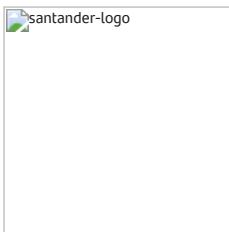

BIOGESP ASSOCIACAO GESTAO EXECUCAO SERVI

**Agência:** 0123 **Conta:** 130045706

Valor  
R\$ 4.642,64

Identificação do pagamento  
-

Informação para o pagador  
-

Informações adicionais  
-

Forma de pagamento  
Ag 0123 Cc 130045706

Data de vencimento  
-

Receber após o vencimento  
-

Valor original  
R\$ 0,00

Desconto/Abatimento  
R\$ 0,00

Juros  
R\$ 0,00

Multa  
R\$ 0,00

Dados do recebedor

Para  
CLAUDINEI APARECIDO PRADO

Chave  
-

CPF/CNPJ  
341.702.168-57

Dados do pagador

De  
BIOGESP ASSOCIACAO GESTAO  
EXECUCAO SERVICOS PUBLICOS SOCIAIS

CPF/CNPJ  
26.702.577/0001-39

Instituição  
BCO SANTANDER (BRASIL) S.A.

ID/Transação  
E90400888202501041221YN44109106  
8

Data/Hora da transação  
04/01/2025 - 09:21:52

Código de autenticação  
IBE06C6A1437330EE413F95

# AVISO E RECIBO DE FÉRIAS

CAPITULO VI - TITULO II DA C.L.T.

DEC. - LEI Nº 5452 DE 01/05/1943, COM AS ALTERAÇÕES DO DEC. - LEI Nº 1.535 DE 13/04/1977



## AVISO PRÉVIO DE FÉRIAS

DE ACORDO COM O ART. 135 DA C.L.T., PARTICIPANDO NO MÍNIMO COM 30 DIAS DE ANTECEDÊNCIA

### NOTIFICAÇÃO

NOME DO EMPREGADO	Nº CART. DO TRABALHO	SÉRIE	REGISTRO DO EMPREGADO	
			LIVRO Nº	FLS/FICHA Nº
DONIZETI TADEU DA SILVA	083294	00468		

Cargo: 1273 Técnico de Enfermagem

Setor: 00027 UPA RIBEIRÃO - STA LUZIA

#### PERÍODO DE AQUISIÇÃO

DE: 10/08/2023

A: 09/08/2024

#### PERÍODO DE GOZO DAS FÉRIAS

DE: 03/02/2025

A: 04/03/2025

#### BASE PARA CÁLCULO DA REMUNERAÇÃO DAS FÉRIAS

FALTAS NÃO JUSTIF.	SALÁRIO BASE	ADICIONAIS	MÉDIAS	BASE DE CÁLCULO: MENSAL - HORÁRIO - TAREFA OU OUTRAS
	2.300,00	1.314,88	33,74	<b>1-Mensal</b>

Código	Descrição	Quant. / (%)	Referência	Valor Unitário	Vencimentos	Descontos
4204	Férias	26,00	gozadas neste mês	121,62	3.162,12	
4204	Férias	4,00	gozadas mês seguinte	121,62	486,48	
4205	1/3 sobre Férias		gozadas neste mês	3.162,12	1.054,04	
4205	1/3 sobre Férias		gozadas mês seguinte	486,48	162,16	
5901	F.G.T.S.	8,00	4216.16 mês atual	337,29		
5901	F.G.T.S.		648.64 mês seguint	51,89		
9104	INSS s/ Férias	14,00	gozadas neste mês	4.216,16		409,07
9104	INSS s/ Férias	7,50	gozadas mês seguinte	648,64		48,64
9203	IRF s/ Férias	22,50	base irrf mes	4.300,00		304,73

Local de Trabalho: UPA RIBEIRÃO - STA LUZIA

4.864,80

762,44

**Valor Líquido**

4.102,36

Pelo presente comunicamos-lhe que, de acordo com a Lei, ser-lhe-ão concedidas férias relativas ao período acima descrito e a sua disposição fica a importância líquida de R\$ **4.102,36 (QUATRO MIL, CENTO E DOIS REAIS E TRINTA E SEIS CENTAVOS)** a ser paga adiantadamente.

Local e data

**CIENTE**

BIOGESP - ASS GESTÃO EXEC SERVS PUB SOCI  
CNPJ / CPF 26.702.577/0001-39

DONIZETI TADEU DA SILVA

## RECIBO DE FÉRIAS

DE ACORDO COM O PARÁGRAFO ÚNICO DO ARTIGO 145 DA C.L.T.

Recebi da firma BIOGESP - ASS GESTÃO EXEC SERVS PUB SOCI, CNPJ / CPF nº 26.702.577/0001-39 estabelecida à Rua Cardeal Arcoverde, 1641 sl 93/94, Pinheiros em São Paulo SP a importância de R\$ 4.102,36

(QUATRO MIL, CENTO E DOIS REAIS E TRINTA E SEIS CENTAVOS) )

que me é paga adiantadamente por motivo das minhas férias regulamentares, ora concedidas e que vou gozar de acordo com a descrição acima, tudo conforme o aviso que recebi em tempo, ao qual dei meu "ciente".

Para clareza e documento, firmo o presente recibo, dando à firma plena e geral quitação.

Local e data

DONIZETI TADEU DA SILVA





Comprovante de transferência > 2ª via

**BIOGESP ASSOCIACAO GESTAO EXECUCAO SERVI**

**Agência: 0123 Conta: 13004570-6**

## Conta Corrente de Origem

**Agência:** 0123

**Conta Corrente:** 13004570-6

## Conta Corrente de Destino

**Agência:** 0110

**Nº da Conta:** 02008733-5

**Favorecido:** DONIZETE TADEU DA SILVA

**Valor:** 4.102,36

## Informações Adicionais

**Tipo de Transferência:** Conta Corrente para Conta Corrente

**Conta Origem Informada:** 0123 13004570-6

**Conta Destino Informada:** 0110 02008733-5

**2ª via**

Transação exclusiva para Transferência de Valores entre contas Santander.

Data da Transação: **29/01/2025**  
Autenticação Bancária: **33A687A861B5954133646A5**  
Canal: **Internet Banking**

## Central de Atendimento Santander Empresarial

4004-2125 (Regiões Metropolitanas)  
0800-726-2125 (Demais Localidades)  
0800 723 5007 (Pessoas com deficiência auditiva ou de fala)

## SAC - Atendimento 24h por dia, todos os dias.

0800 762 7777  
0800 771 0401 (Pessoas com deficiência auditiva ou de fala)

## Ouvidoria - Das 9h às 18h, de segunda a sexta-feira, exceto feriado.

0800 726 0322  
0800 771 0301 (Pessoas com deficiência auditiva ou de fala)

## AVISO E RECIBO DE FÉRIAS

CAPITULO VI - TITULO II DA C.L.T.

DEC. - LEI Nº 5452 DE 01/05/1943, COM AS ALTERAÇÕES DO DEC. - LEI Nº 1.535 DE 13/04/1977



### AVISO PRÉVIO DE FÉRIAS

DE ACORDO COM O ART. 135 DA C.L.T., PARTICIPANDO NO MÍNIMO COM 30 DIAS DE ANTECEDÊNCIA

#### NOTIFICAÇÃO

NOME DO EMPREGADO	Nº CART. DO TRABALHO	SÉRIE	REGISTRO DO EMPREGADO	
			LIVRO Nº	FLS/FICHA Nº
EDSON MARTINS DE OLIVEIRA	069272	00369		1754

Cargo: 3659 Técnico em Radiologia

Setor: 00027 UPA RIBEIRÃO - STA LUZIA

#### PERÍODO DE AQUISIÇÃO

DE: 12/06/2023

A: 11/06/2024

#### PERÍODO DE GOZO DAS FÉRIAS

DE: 03/02/2025

A: 04/03/2025

#### BASE PARA CÁLCULO DA REMUNERAÇÃO DAS FÉRIAS

FALTAS NÃO JUSTIF.	SALÁRIO BASE	ADICIONAIS	MÉDIAS	BASE DE CÁLCULO: MENSAL - HORÁRIO - TAREFA OU OUTRAS
	2.300,00	1.129,60	48,14	<b>1-Mensal</b>

Código	Descrição	Quant. / (%)	Referência	Valor Unitário	Vencimentos	Descontos
4204	Férias	26,00	gozadas neste mês	115,92	3.013,92	
4204	Férias	4,00	gozadas mês seguinte	115,92	463,68	
4205	1/3 sobre Férias		gozadas neste mês	3.013,92	1.004,64	
4205	1/3 sobre Férias		gozadas mês seguinte	463,68	154,56	
5901	F.G.T.S.	8,00	4018.56 mês atual	321,48		
5901	F.G.T.S.		618.24 mês seguint	49,45		
9104	INSS s/ Férias	14,00	gozadas neste mês	4.018,56		381,41
9104	INSS s/ Férias	7,50	gozadas mês seguinte	618,24		46,36
9203	IRF s/ Férias	22,50	base irrf mes	4.072,00		253,43

Local de Trabalho: UPA RIBEIRÃO - STA LUZIA

4.636,80

681,20

**Valor Líquido** 3.955,60

Pelo presente comunicamos-lhe que, de acordo com a Lei, ser-lhe-ão concedidas férias relativas ao período acima descrito e a sua disposição fica a importância líquida de R\$ 3.955,60 (TRES MIL, NOVECENTOS E CINQUENTA E CINCO REAIS E SESSENTA CENTAVOS\*\*\*\*) a ser paga adiantadamente.

Local e data

<p><b>CIENTE</b></p> <p style="text-align: center;">BIOGESP - ASS GESTÃO EXEC SERVS PUB SOCI CNPJ / CPF 26.702.577/0001-39</p>	<p style="text-align: right;">EDSON MARTINS DE OLIVEIRA</p>
--	---

## RECIBO DE FÉRIAS DE ACORDO COM O PARÁGRAFO ÚNICO DO ARTIGO 145 DA C.L.T.

Recebi da firma BIOGESP - ASS GESTÃO EXEC SERVS PUB SOCI, CNPJ / CPF nº 26.702.577/0001-39, estabelecida à Rua Cardeal Arcoverde, 1641 sl 93/94, Pinheiros, em São Paulo SP a importância de R\$ 3.955,60 (TRES MIL, NOVECENTOS E CINQUENTA E CINCO REAIS E SESSENTA CENTAVOS) que me é paga adiantadamente por motivo das minhas férias regulamentares, ora concedidas e que vou gozar de acordo com a descrição acima, tudo conforme o aviso que recebi em tempo, ao qual dei meu "ciente".

Para clareza e documento, firmo o presente recibo, dando à firma plena e geral quitação.

Local e data

EDSON MARTINS DE OLIVEIRA



Comprovante de transferência &gt; 2ª via

BIOGESP ASSOCIACAO GESTAO EXECUCAO SERVI

Agência: 0123 Conta: 13004570-6

## Conta Corrente de Origem

Agência: 0123

Conta Corrente: 13004570-6

## Conta Corrente de Destino

Agência: 0196

Nº da Conta: 01037765-7

Favorecido: EDSON MARTINS DE OLIVEIRA

Valor: 3.955,60

## Informações Adicionais

Tipo de Transferência: Conta Corrente para Conta Corrente

Conta Origem Informada: 0123 13004570-6

Conta Destino Informada: 0196 01037765-7

2ª via

Transação exclusiva para Transferência de Valores entre contas Santander.

Data da Transação: 29/01/2025  
Autenticação Bancária: 33A627A861B5954133646A5  
Canal: Internet Banking

## Central de Atendimento Santander Empresarial

4004-2125 (Regiões Metropolitanas)  
0800-726-2125 (Demais Localidades)  
0800 723 5007 (Pessoas com deficiência auditiva ou de fala)

## SAC - Atendimento 24h por dia, todos os dias.

0800 762 7777  
0800 771 0401 (Pessoas com deficiência auditiva ou de fala)

## Ouvidoria - Das 9h às 18h, de segunda a sexta-feira, exceto feriado.

0800 726 0322  
0800 771 0301 (Pessoas com deficiência auditiva ou de fala)

Empresa: 05476

# AVISO PRÉVIO DE FÉRIAS

DE ACORDO COM O ART. 135 DA C.L.T., PARTICIPANDO NO MÍNIMO COM 30 DIAS DE ANTECEDÊNCIA



## NOTIFICAÇÃO

NOME DO EMPREGADO	Nº CART. DO TRABALHO	SÉRIE	REGISTRO DO EMPREGADO	
			LIVRO Nº	FLS/FICHA Nº
ELAINE CRISTINA OLIVEIRA DE SOUZA	2254632	09812		1628
<b>RG:</b> 308518706 <b>CPF:</b> 225.463.298-12		<b>Setor :</b> 00027 UPA RIBEIRÃO - STA LUZIA <b>Cargo :</b> 3764 Técnico de Imobilização Ortope		
PERÍODO DE AQUISIÇÃO		PERÍODO DE GOZO DAS FÉRIAS		
DE: 06/03/2023 A: 05/03/2024		DE: 14/01/2025 A: 12/02/2025		

### BASE PARA CÁLCULO DA REMUNERAÇÃO DAS FÉRIAS

FALTAS NÃO JUSTIF.	SALÁRIO BASE	ADICIONAIS	MÉDIAS	BASE DE CÁLCULO: MENSAL - HORÁRIO - TAREFA OU OUTRAS		
	1.800,00	282,40	2,70	1-Mensal		
Código	Descrição	Quant. / (%)	Referência	Valor Unitário	Vencimentos	Descontos
4204	Férias	18,00	gozadas neste mês	69,50	1.251,00	
4204	Férias	12,00	gozadas mês seguinte	69,50	834,00	
4205	1/3 sobre Férias		gozadas neste mês	1.251,00	417,00	
4205	1/3 sobre Férias		gozadas mês seguinte	834,00	278,00	
5901	F.G.T.S.	8,00	1668 mês atual	133,44		
5901	F.G.T.S.		1112 mês seguint	88,96		
9104	INSS s/ Férias	9,00	gozadas neste mês	1.668,00		128,94
9104	INSS s/ Férias	7,50	gozadas mês seguinte	1.112,00		83,40
<b>Local de Trabalho:</b> UPA RIBEIRÃO - STA LUZIA					2.780,00	212,34
					<b>Valor Líquido</b>	2.567,66

Pelo presente comunicamos-lhe que, de acordo com a Lei, ser-lhe-ão concedidas férias relativas ao período acima descrito e a sua disposição fica a importância líquida de R\$ 2.567,66 (DOIS MIL, QUINHENTOS E SESENTA E SETE REAIS E SESENTA E SEIS CENTAVOS) a ser paga adiantadamente.

Local e data

**CIENTE**

BIOGESP - ASS GESTÃO EXEC SERVS PUB SOCI  
CNPJ / CPF 26.702.577/0001-39

ELAINE CRISTINA OLIVEIRA DE SOUZA



Comprovante de transferência &gt; 2ª via

BIOGESP ASSOCIACAO GESTAO EXECUCAO SERVI

Agência: 0123 Conta: 13004570-6

## Conta Corrente de Origem

Agência: 0123

Conta Corrente: 13004570-6

## Conta Corrente de Destino

Agência: 2966

Nº da Conta: 02037529-9

Favorecido: ELAINE CRISTINA OLIVEIRA DE SOU

Valor: 2.567,66

## Informações Adicionais

Tipo de Transferência: Conta Corrente para Conta Corrente

Conta Origem Informada: 0123 13004570-6

Conta Destino Informada: 2966 02037529-9

2ª via

Transação exclusiva para Transferência de Valores entre contas Santander.

Data da Transação: 09/01/2025  
Autenticação Bancária: 337627986185734133646A5  
Canal: Internet Banking

## Central de Atendimento Santander Empresarial

4004-2125 (Regiões Metropolitanas)  
0800-726-2125 (Demais Localidades)  
0800 723 5007 (Pessoas com deficiência auditiva ou de fala)

## SAC - Atendimento 24h por dia, todos os dias.

0800 762 7777  
0800 771 0401 (Pessoas com deficiência auditiva ou de fala)

## Ouvidoria - Das 9h às 18h, de segunda a sexta-feira, exceto feriado.

0800 726 0322  
0800 771 0301 (Pessoas com deficiência auditiva ou de fala)

Empresa: 05476

# AVISO PRÉVIO DE FÉRIAS

DE ACORDO COM O ART. 135 DA C.L.T., PARTICIPANDO NO MÍNIMO COM 30 DIAS DE ANTECEDÊNCIA



## NOTIFICAÇÃO

NOME DO EMPREGADO	Nº CART. DO TRABALHO	SÉRIE	REGISTRO DO EMPREGADO	
			LIVRO Nº	FLS/FICHA Nº
GEOVANNA LIMA PINHEIRO GUIMARAES	4779004	03811		1848
<b>RG:</b> 541813626 <b>CPF:</b> 477.900.438-11		<b>Setor :</b> 00027 UPA RIBEIRÃO - STA LUZIA <b>Cargo :</b> 0027 Recepcionista		
<b>PERÍODO DE AQUISIÇÃO</b> DE: 18/08/2023 A: 17/08/2024		<b>PERÍODO DE GOZO DAS FÉRIAS</b> DE: 08/01/2025 A: 06/02/2025		

### BASE PARA CÁLCULO DA REMUNERAÇÃO DAS FÉRIAS

FALTAS NÃO JUSTIF.	SALÁRIO BASE	ADICIONAIS	MÉDIAS	BASE DE CÁLCULO: MENSAL - HORÁRIO - TAREFA OU OUTRAS		
	1.550,00	282,40	0,00	1-Mensal		
Código	Descrição	Quant. / (%)	Referência	Valor Unitário	Vencimentos	Descontos
4204	Férias	24,00	gozadas neste mês	61,08	1.465,92	
4204	Férias	6,00	gozadas mês seguinte	61,08	366,48	
4205	1/3 sobre Férias		gozadas neste mês	1.465,92	488,64	
4205	1/3 sobre Férias		gozadas mês seguinte	366,48	122,16	
5901	F.G.T.S.	8,00	1954.56 mês atual	156,36		
5901	F.G.T.S.		488.64 mês seguinte	39,09		
9104	INSS s/ Férias	9,00	gozadas neste mês	1.954,56		154,73
9104	INSS s/ Férias	7,50	gozadas mês seguinte	488,64		36,64
<b>Local de Trabalho:</b> UPA RIBEIRÃO - STA LUZIA					2.443,20	191,37
					<b>Valor Líquido</b>	2.251,83

Pelo presente comunicamos-lhe que, de acordo com a Lei, ser-lhe-ão concedidas férias relativas ao período acima descrito e a sua disposição fica a importância líquida de R\$ 2.251,83 (DOIS MIL, DUZENTOS E CINQUENTA E HUM REAIS E OITENTA E TRES CENTAVOS\*\* ) a ser paga adiantadamente.

Local e data

**CIENTE**

BIOGESP - ASS GESTÃO EXEC SERVS PUB SOCI  
CNPJ / CPF 26.702.577/0001-39

GEOVANNA LIMA PINHEIRO GUIMARAES



Comprovante de transferência &gt; 2ª via

BIOGESP ASSOCIACAO GESTAO EXECUCAO SERVI

Agência: 0123 Conta: 13004570-6

## Conta Corrente de Origem

Agência: 0123

Conta Corrente: 13004570-6

## Conta Corrente de Destino

Agência: 0196

Nº da Conta: 01028327-7

Favorecido: GEOVANNA LIMA PINHEIRO

Valor: 2.251,83

## Informações Adicionais

Tipo de Transferência: Conta Corrente para Conta Corrente

Conta Origem Informada: 0123 13004570-6

Conta Destino Informada: 0196 01028327-7

2ª via

Transação exclusiva para Transferência de Valores entre contas Santander.

Data da Transação:	<b>03/01/2025</b>
Autenticação Bancária:	<b>337627B8613573418364645</b>
Canal:	<b>Internet Banking</b>

## Central de Atendimento Santander Empresarial

4004-2125 (Regiões Metropolitanas)  
0800-726-2125 (Demais Localidades)  
0800 723 5007 (Pessoas com deficiência auditiva ou de fala)

## SAC - Atendimento 24h por dia, todos os dias.

0800 762 7777  
0800 771 0401 (Pessoas com deficiência auditiva ou de fala)

## Ouvidoria - Das 9h às 18h, de segunda a sexta-feira, exceto feriado.

0800 726 0322  
0800 771 0301 (Pessoas com deficiência auditiva ou de fala)

Empresa: 05476

# AVISO PRÉVIO DE FÉRIAS

DE ACORDO COM O ART. 135 DA C.L.T., PARTICIPANDO NO MÍNIMO COM 30 DIAS DE ANTECEDÊNCIA



## NOTIFICAÇÃO

NOME DO EMPREGADO	Nº CART. DO TRABALHO	SÉRIE	REGISTRO DO EMPREGADO	
			LIVRO Nº	FLS/FICHA Nº
HELLEN RAMOS MARINHO	3648443	00896		1619
RG: 440206194 CPF: 364.844.308-96		Setor : 00027 UPA RIBEIRÃO - STA LUZIA Cargo : 1206 Enfermeiro(a)		
PERÍODO DE AQUISIÇÃO		PERÍODO DE GOZO DAS FÉRIAS		
DE: 18/03/2023 A: 17/03/2024		DE: 06/01/2025 A: 04/02/2025		

### BASE PARA CÁLCULO DA REMUNERAÇÃO DAS FÉRIAS

FALTAS NÃO JUSTIF.	SALÁRIO BASE	ADICIONAIS	MÉDIAS	BASE DE CÁLCULO: MENSAL - HORÁRIO - TAREFA OU OUTRAS		
	3.900,00	282,40	7,06	1-Mensal		
Código	Descrição	Quant. / (%)	Referência	Valor Unitário	Vencimentos	Descontos
4204	Férias	26,00	gozadas neste mês	139,65	3.630,90	
4204	Férias	4,00	gozadas mês seguinte	139,65	558,60	
4205	1/3 sobre Férias		gozadas neste mês	3.630,90	1.210,30	
4205	1/3 sobre Férias		gozadas mês seguinte	558,60	186,20	
5901	F.G.T.S.	8,00	4841.2 mês atual	387,29		
5901	F.G.T.S.		744.8 mês seguint	59,58		
9104	INSS s/ Férias	14,00	gozadas neste mês	4.841,20		496,58
9104	INSS s/ Férias	7,50	gozadas mês seguinte	744,80		55,86
9203	IRF s/ Férias	22,50	IRRF/qtde depend = 2	4.654,38		384,47
<b>Local de Trabalho:</b> UPA RIBEIRÃO - STA LUZIA					5.586,00	936,91
					<b>Valor Líquido</b>	4.649,09

Pelo presente comunicamos-lhe que, de acordo com a Lei, ser-lhe-ão concedidas férias relativas ao período acima descrito e a sua disposição fica a importância líquida de R\$ 4.649,09 (QUATRO MIL, SEISCENTOS E QUARENTA E NOVE REAIS E NOVE CENTAVOS) a ser paga adiantadamente.

Local e data

CIENTE

\_\_\_\_\_  
BIOGESP - ASS GESTÃO EXEC SERVS PUB SOCI  
CNPJ / CPF 26.702.577/0001-39

\_\_\_\_\_  
HELLEN RAMOS MARINHO



BIOGESP ASSOCIACAO GESTAO EXECUCAO SERVI

Agência: 0123 Conta: 130045706

Valor  
R\$ 4.649,09Identificação do pagamento  
-Informação para o pagador  
-Informações adicionais  
-Forma de pagamento  
Ag 0123 Cc 130045706Data de vencimento  
-Receber após o vencimento  
-Valor original  
R\$ 0,00Desconto/Abatimento  
R\$ 0,00Juros  
R\$ 0,00Multa  
R\$ 0,00

## Dados do recebedor

Para  
HELLEN RAMOS MARINHOChave  
-CPF/CNPJ  
364.844.308-96

## Dados do pagador

De  
BIOGESP ASSOCIACAO GESTAO  
EXECUCAO SERVICOS PUBLICOS SOCIAISCPF/CNPJ  
26.702.577/0001-39Instituição  
BCO SANTANDER (BRASIL) S.A.ID/Transação  
E90400888202501041221YN44152246  
3Data/Hora da transação  
04/01/2025 - 09:21:52Código de autenticação  
IBE064419237089754806B7

## Central de Atendimento Santander Empresarial

4004-2125 (Regiões Metropolitanas)  
0800-726-2125 (Demais Localidades)  
0800 723 5007 (Pessoas com deficiência auditiva ou de fala)

## SAC - Atendimento 24h por dia, todos os dias.

0800 762 7777  
0800 771 0401 (Pessoas com deficiência auditiva ou de fala)

## Ouvidoria - Das 9h às 18h, de segunda a sexta-feira, exceto feriado.

0800 726 0322  
0800 771 0301 (Pessoas com deficiência auditiva ou de fala)

Empresa: 05476

# AVISO PRÉVIO DE FÉRIAS

DE ACORDO COM O ART. 135 DA C.L.T., PARTICIPANDO NO MÍNIMO COM 30 DIAS DE ANTECEDÊNCIA



## NOTIFICAÇÃO

NOME DO EMPREGADO	Nº CART. DO TRABALHO	SÉRIE	REGISTRO DO EMPREGADO	
			LIVRO Nº	FLS/FICHA Nº
KAIQUE ARAUJO TEIXEIRA	001998	00427		1733
RG: 39048299-7 CPF: 364.239.948-70		Setor : 00027 UPA RIBEIRÃO - STA LUZIA Cargo : 2445 Técnico(a) em Radiologia		
PERÍODO DE AQUISIÇÃO		PERÍODO DE GOZO DAS FÉRIAS		
DE: 22/05/2023 A: 21/05/2024		DE: 06/01/2025 A: 04/02/2025		

### BASE PARA CÁLCULO DA REMUNERAÇÃO DAS FÉRIAS

FALTAS NÃO JUSTIF.	SALÁRIO BASE	ADICIONAIS	MÉDIAS	BASE DE CÁLCULO: MENSAL - HORÁRIO - TAREFA OU OUTRAS		
	2.300,00	1.129,60	212,04	1-Mensal		
Código	Descrição	Quant. / (%)	Referência	Valor Unitário	Vencimentos	Descontos
4204	Férias	26,00	gozadas neste mês	121,39	3.156,14	
4204	Férias	4,00	gozadas mês seguinte	121,39	485,56	
4205	1/3 sobre Férias		gozadas neste mês	3.156,14	1.052,05	
4205	1/3 sobre Férias		gozadas mês seguinte	485,56	161,85	
5901	F.G.T.S.	8,00	4208.19 mês atual	336,65		
5901	F.G.T.S.		647.41 mês seguinte	51,79		
9104	INSS s/ Férias	14,00	gozadas neste mês	4.208,19		407,96
9104	INSS s/ Férias	7,50	gozadas mês seguinte	647,41		48,55
9203	IRF s/ Férias	22,50	base irrf mes	4.290,80		302,66
<b>Local de Trabalho:</b> UPA RIBEIRÃO - STA LUZIA					4.855,60	759,17
					<b>Valor Líquido</b>	4.096,43

Pelo presente comunicamos-lhe que, de acordo com a Lei, ser-lhe-ão concedidas férias relativas ao período acima descrito e a sua disposição fica a importância líquida de R\$ 4.096,43 (QUATRO MIL, NOVENTA E SEIS REAIS E QUARENTA E TRES CENTAVOS\*\*\*\*\* ) a ser paga adiantadamente.

Local e data

CIENTE

\_\_\_\_\_  
BIOGESP - ASS GESTÃO EXEC SERVS PUB SOCI  
CNPJ / CPF 26.702.577/0001-39

\_\_\_\_\_  
KAIQUE ARAUJO TEIXEIRA



BIOGESP ASSOCIACAO GESTAO EXECUCAO SERVI

Agência: 0123 Conta: 130045706

Valor  
R\$ 4.096,43Identificação do pagamento  
-Informação para o pagador  
-Informações adicionais  
-Forma de pagamento  
Ag 0123 Cc 130045706Data de vencimento  
-Receber após o vencimento  
-Valor original  
R\$ 0,00Desconto/Abatimento  
R\$ 0,00Juros  
R\$ 0,00Multa  
R\$ 0,00

## Dados do recebedor

Para  
KAIQUE DE ARAUJO TEIXEIRAChave  
-CPF/CNPJ  
364.239.948-70

## Dados do pagador

De  
BIOGESP ASSOCIACAO GESTAO  
EXECUCAO SERVICOS PUBLICOS SOCIAISCPF/CNPJ  
26.702.577/0001-39Instituição  
BCO SANTANDER (BRASIL) S.A.ID/Transação  
E90400888202501041221YN44156241  
9Data/Hora da transação  
04/01/2025 - 09:21:52Código de autenticação  
IBE06121785C3129B4268A5

## Central de Atendimento Santander Empresarial

4004-2125 (Regiões Metropolitanas)  
0800-726-2125 (Demais Localidades)  
0800 723 5007 (Pessoas com deficiência auditiva ou de fala)

## SAC - Atendimento 24h por dia, todos os dias.

0800 762 7777  
0800 771 0401 (Pessoas com deficiência auditiva ou de fala)

## Ouvidoria - Das 9h às 18h, de segunda a sexta-feira, exceto feriado.

0800 726 0322  
0800 771 0301 (Pessoas com deficiência auditiva ou de fala)

# AVISO PRÉVIO DE FÉRIAS

DE ACORDO COM O ART. 135 DA C.L.T., PARTICIPANDO NO MÍNIMO COM 30 DIAS DE ANTECEDÊNCIA



## NOTIFICAÇÃO

NOME DO EMPREGADO	Nº CART. DO TRABALHO	SÉRIE	REGISTRO DO EMPREGADO	
MURILO LEITE DA SILVA	00801982	09873	LIVRO Nº	FLS/FICHA Nº
RG: 16.787.853-0 CPF: 080.198.298-73		Setor : 00027 UPA RIBEIRÃO - STA LUZIA Cargo : 1273 Técnico de Enfermagem		
<b>PERÍODO DE AQUISIÇÃO</b>		<b>PERÍODO DE GOZO DAS FÉRIAS</b>		
DE: 10/08/2023 A: 09/08/2024		DE: 06/01/2025 A: 04/02/2025		

### BASE PARA CÁLCULO DA REMUNERAÇÃO DAS FÉRIAS

FALTAS NÃO JUSTIF.	SALÁRIO BASE	ADICIONAIS	MÉDIAS	BASE DE CÁLCULO: MENSAL - HORÁRIO - TAREFA OU OUTRAS		
	2.300,00	282,40	0,00	1-Mensal		
Código	Descrição	Quant. / (%)	Referência	Valor Unitário	Vencimentos	Descontos
4204	Férias	26,00	gozadas neste mês	86,08	2.238,08	
4204	Férias	4,00	gozadas mês seguinte	86,08	344,32	
4205	1/3 sobre Férias		gozadas neste mês	2.238,08	746,03	
4205	1/3 sobre Férias		gozadas mês seguinte	344,32	114,77	
5901	F.G.T.S.	8,00	2984.11 mês atual	238,72		
5901	F.G.T.S.		459.09 mês seguinte	36,72		
9104	INSS s/ Férias	12,00	gozadas neste mês	2.984,11		256,91
9104	INSS s/ Férias	7,50	gozadas mês seguinte	459,09		34,43
9203	IRF s/ Férias	15,00	base irrf mes	2.878,40		50,32
<b>Local de Trabalho:</b> UPA RIBEIRÃO - STA LUZIA					3.443,20	341,66
					<b>Valor Líquido</b>	3.101,54

Pelo presente comunicamos-lhe que, de acordo com a Lei, ser-lhe-ão concedidas férias relativas ao período acima descrito e a sua disposição fica a importância líquida de R\$ 3.101,54 (TRES MIL, CENTO E HUM REAIS E CINQUENTA E QUATRO CENTAVOS\*\*\*\*\* ) a ser paga adiantadamente.

Local e data

**CIENTE**

BIOGESP - ASS GESTÃO EXEC SERVS PUB SOCI  
CNPJ / CPF 26.702.577/0001-39

MURILO LEITE DA SILVA



BIOGESP ASSOCIACAO GESTAO EXECUCAO SERVI

Agência: 0123 Conta: 130045706

Valor  
R\$ 3.101,54Identificação do pagamento  
-Informação para o pagador  
-Informações adicionais  
-Forma de pagamento  
Ag 0123 Cc 130045706Data de vencimento  
-Receber após o vencimento  
-Valor original  
R\$ 0,00Desconto/Abatimento  
R\$ 0,00Juros  
R\$ 0,00Multa  
R\$ 0,00

## Dados do recebedor

Para  
MURILO LEITE DA SILVAChave  
-CPF/CNPJ  
080.198.298-73

## Dados do pagador

De  
BIOGESP ASSOCIACAO GESTAO  
EXECUCAO SERVICOS PUBLICOS SOCIAISCPF/CNPJ  
26.702.577/0001-39Instituição  
BCO SANTANDER (BRASIL) S.A.ID/Transação  
E90400888202501041221YN44163848  
5Data/Hora da transação  
04/01/2025 - 09:21:52Código de autenticação  
IBE0672E7403C01C949A0AE

## Central de Atendimento Santander Empresarial

4004-2125 (Regiões Metropolitanas)  
0800-726-2125 (Demais Localidades)  
0800 723 5007 (Pessoas com deficiência auditiva ou de fala)

## SAC - Atendimento 24h por dia, todos os dias.

0800 762 7777  
0800 771 0401 (Pessoas com deficiência auditiva ou de fala)

## Ouvidoria - Das 9h às 18h, de segunda a sexta-feira, exceto feriado.

0800 726 0322  
0800 771 0301 (Pessoas com deficiência auditiva ou de fala)

Empresa: 05476

# AVISO PRÉVIO DE FÉRIAS

DE ACORDO COM O ART. 135 DA C.L.T., PARTICIPANDO NO MÍNIMO COM 30 DIAS DE ANTECEDÊNCIA



## NOTIFICAÇÃO

NOME DO EMPREGADO	Nº CART. DO TRABALHO	SÉRIE	REGISTRO DO EMPREGADO	
			LIVRO Nº	FLS/FICHA Nº
NORBERTO DE OLIVEIRA	03049043	02883		
RG: 349650287 CPF: 304.904.328-83		Setor : 00027 Cargo : 3077	UPA RIBEIRÃO - STA LUZIA Motorista de Ambulancia	
PERÍODO DE AQUISIÇÃO		PERÍODO DE GOZO DAS FÉRIAS		
DE: 10/08/2023 A: 09/08/2024		DE: 07/01/2025 A: 05/02/2025		

### BASE PARA CÁLCULO DA REMUNERAÇÃO DAS FÉRIAS

FALTAS NÃO JUSTIF.	SALÁRIO BASE	ADICIONAIS	MÉDIAS	BASE DE CÁLCULO: MENSAL - HORÁRIO - TAREFA OU OUTRAS
	1.900,00	282,40	330,39	1-Mensal

Código	Descrição	Quant. / (%)	Referência	Valor Unitário	Vencimentos	Descontos
4204	Férias	25,00	gozadas neste mês	83,76	2.094,00	
4204	Férias	5,00	gozadas mês seguinte	83,76	418,80	
4205	1/3 sobre Férias		gozadas neste mês	2.094,00	698,00	
4205	1/3 sobre Férias		gozadas mês seguinte	418,80	139,60	
5901	F.G.T.S.	8,00	2792 mês atual	223,36		
5901	F.G.T.S.		558.4 mês seguint	44,67		
9104	INSS s/ Férias	12,00	gozadas neste mês	2.792,00		233,85
9104	INSS s/ Férias	7,50	gozadas mês seguinte	558,40		41,88
9203	IRF s/ Férias	7,50	base irrf mes	2.785,60		39,48
<b>Local de Trabalho:</b> UPA RIBEIRÃO - STA LUZIA					3.350,40	315,21
					<b>Valor Líquido</b>	3.035,19

Pelo presente comunicamos-lhe que, de acordo com a Lei, ser-lhe-ão concedidas férias relativas ao período acima descrito e a sua disposição fica a importância líquida de R\$ 3.035,19 (TRES MIL, TRINTA E CINCO REAIS E DEZENOVE CENTAVOS) a ser paga adiantadamente.

Local e data

CIENTE

\_\_\_\_\_  
BIOGESP - ASS GESTÃO EXEC SERVS PUB SOCI  
CNPJ / CPF 26.702.577/0001-39

\_\_\_\_\_  
NORBERTO DE OLIVEIRA



BIOGESP ASSOCIACAO GESTAO EXECUCAO SERVI

Agência: 0123 Conta: 130045706

Valor  
R\$ 3.035,19Identificação do pagamento  
-Informação para o pagador  
-Informações adicionais  
-Forma de pagamento  
Ag 0123 Cc 130045706Data de vencimento  
-Receber após o vencimento  
-Valor original  
R\$ 0,00Desconto/Abatimento  
R\$ 0,00Juros  
R\$ 0,00Multa  
R\$ 0,00

## Dados do recebedor

Para  
NORBERTO DE OLIVEIRAChave  
-CPF/CNPJ  
304.904.328-83

## Dados do pagador

De  
BIOGESP ASSOCIACAO GESTAO  
EXECUCAO SERVICOS PUBLICOS SOCIAISCPF/CNPJ  
26.702.577/0001-39Instituição  
BCO SANTANDER (BRASIL) S.A.ID/Transação  
E90400888202501041221YN44169799  
7Data/Hora da transação  
04/01/2025 - 09:21:52Código de autenticação  
IBE060F49C5D7BF3845238C

## Central de Atendimento Santander Empresarial

4004-2125 (Regiões Metropolitanas)  
0800-726-2125 (Demais Localidades)  
0800 723 5007 (Pessoas com deficiência auditiva ou de fala)

## SAC - Atendimento 24h por dia, todos os dias.

0800 762 7777  
0800 771 0401 (Pessoas com deficiência auditiva ou de fala)

## Ouvidoria - Das 9h às 18h, de segunda a sexta-feira, exceto feriado.

0800 726 0322  
0800 771 0301 (Pessoas com deficiência auditiva ou de fala)

Empresa: 05476

# AVISO PRÉVIO DE FÉRIAS

DE ACORDO COM O ART. 135 DA C.L.T., PARTICIPANDO NO MÍNIMO COM 30 DIAS DE ANTECEDÊNCIA



## NOTIFICAÇÃO

NOME DO EMPREGADO	Nº CART. DO TRABALHO	SÉRIE	REGISTRO DO EMPREGADO	
			LIVRO Nº	FLS/FICHA Nº
PATRICIA CARINA FERNANDES DA SILVA	03679300	08838		
RG: 412812459 CPF: 367.930.088-38		Setor : 00027 Cargo : 1273	UPA RIBEIRÃO - STA LUZIA Tecnico de Enfermagem	
PERÍODO DE AQUISIÇÃO		PERÍODO DE GOZO DAS FÉRIAS		
DE: 10/08/2023 A: 09/08/2024		DE: 13/01/2025 A: 11/02/2025		

### BASE PARA CÁLCULO DA REMUNERAÇÃO DAS FÉRIAS

FALTAS NÃO JUSTIF.	SALÁRIO BASE	ADICIONAIS	MÉDIAS	BASE DE CÁLCULO: MENSAL - HORÁRIO - TAREFA OU OUTRAS		
3,0	2.300,00	282,40	0,00	1-Mensal		
Código	Descrição	Quant. / (%)	Referência	Valor Unitário	Vencimentos	Descontos
4204	Férias	19,00	gozadas neste mês	86,08	1.635,52	
4204	Férias	11,00	gozadas mês seguinte	86,08	946,88	
4205	1/3 sobre Férias		gozadas neste mês	1.635,52	545,17	
4205	1/3 sobre Férias		gozadas mês seguinte	946,88	315,63	
5901	F.G.T.S.	8,00	2180.69 mês atual	174,45		
5901	F.G.T.S.		1262.51 mês seguint	101,00		
9104	INSS s/ Férias	9,00	gozadas neste mês	2.180,69		175,08
9104	INSS s/ Férias	7,50	gozadas mês seguinte	1.262,51		94,68
9203	IRF s/ Férias	15,00	base irrf mes	2.878,40		50,32
<b>Local de Trabalho:</b> UPA RIBEIRÃO - STA LUZIA					3.443,20	320,08
					<b>Valor Líquido</b>	3.123,12

Pelo presente comunicamos-lhe que, de acordo com a Lei, ser-lhe-ão concedidas férias relativas ao período acima descrito e a sua disposição fica a importância líquida de R\$ 3.123,12 (TRES MIL, CENTO E VINTE E TRES REAIS E DOZE CENTAVOS) a ser paga adiantadamente.

Local e data

CIENTE

BIOGESP - ASS GESTÃO EXEC SERVS PUB SOCI  
CNPJ / CPF 26.702.577/0001-39

PATRICIA CARINA FERNANDES DA SILVA



BIOGESP ASSOCIACAO GESTAO EXECUCAO SERVI

Agência: 0123 Conta: 130045706

Valor  
R\$ 3.123,12Identificação do pagamento  
-Informação para o pagador  
-Informações adicionais  
-Forma de pagamento  
Ag 0123 Cc 130045706Data de vencimento  
-Receber após o vencimento  
-Valor original  
R\$ 0,00Desconto/Abatimento  
R\$ 0,00Juros  
R\$ 0,00Multa  
R\$ 0,00

## Dados do recebedor

Para  
PATRICIA CARINA FERNANDES DA SILVAChave  
-CPF/CNPJ  
367.930.088-38

## Dados do pagador

De  
BIOGESP ASSOCIACAO GESTAO  
EXECUCAO SERVICOS PUBLICOS SOCIAISCPF/CNPJ  
26.702.577/0001-39Instituição  
BCO SANTANDER (BRASIL) S.A.ID/Transação  
E90400888202501041221YN44174500  
9Data/Hora da transação  
04/01/2025 - 09:21:52Código de autenticação  
IBE06D27C2CD10EF540C7A3

## Central de Atendimento Santander Empresarial

4004-2125 (Regiões Metropolitanas)  
0800-726-2125 (Demais Localidades)  
0800 723 5007 (Pessoas com deficiência auditiva ou de fala)

## SAC - Atendimento 24h por dia, todos os dias.

0800 762 7777  
0800 771 0401 (Pessoas com deficiência auditiva ou de fala)

## Ouvidoria - Das 9h às 18h, de segunda a sexta-feira, exceto feriado.

0800 726 0322  
0800 771 0301 (Pessoas com deficiência auditiva ou de fala)

Comprovante de transferência &gt; 2ª via

BIOGESP ASSOCIACAO GESTAO EXECUCAO SERVI

Agência: 0123 Conta: 13004570-6

## Conta Corrente de Origem

Agência: 0123

Conta Corrente: 13004570-6

## Conta Corrente de Destino

Agência: 0196

Nº da Conta: 01016098-7

Favorecido: PATRICIA CARINA FERNANDES DA SI

Valor: 3.123,12

## Informações Adicionais

Tipo de Transferência: Conta Corrente para Conta Corrente

Conta Origem Informada: 0123 13004570-6

Conta Destino Informada: 0196 01016098-7

2ª via

Transação exclusiva para Transferência de Valores entre contas Santander.

Data da Transação: 08/01/2025  
Autenticação Bancária: 338627A86175D3413364695  
Canal: Internet Banking

## Central de Atendimento Santander Empresarial

4004-2125 (Regiões Metropolitanas)  
0800-726-2125 (Demais Localidades)  
0800 723 5007 (Pessoas com deficiência auditiva ou de fala)

## SAC - Atendimento 24h por dia, todos os dias.

0800 762 7777  
0800 771 0401 (Pessoas com deficiência auditiva ou de fala)

## Ouvidoria - Das 9h às 18h, de segunda a sexta-feira, exceto feriado.

0800 726 0322  
0800 771 0301 (Pessoas com deficiência auditiva ou de fala)

VALOR PAGO EM DUPLICIDADE, INDEVIDAMENTE.



Empresa: 05476

# AVISO PRÉVIO DE FÉRIAS

DE ACORDO COM O ART. 135 DA C.L.T., PARTICIPANDO NO MÍNIMO COM 30 DIAS DE ANTECEDÊNCIA



## NOTIFICAÇÃO

NOME DO EMPREGADO	Nº CART. DO TRABALHO	SÉRIE	REGISTRO DO EMPREGADO	
			LIVRO Nº	FLS/FICHA Nº
RENATA JESUS DE SOUZA	01839	00287		1779
RG: 219519821 CPF: 328.907.608-39		Setor : 00027 Cargo : 2445	UPA RIBEIRÃO - STA LUZIA Tecnico(a) em Radiologia	
PERÍODO DE AQUISIÇÃO		PERÍODO DE GOZO DAS FÉRIAS		
DE: 26/06/2023 A: 25/06/2024		DE: 06/01/2025 A: 04/02/2025		

### BASE PARA CÁLCULO DA REMUNERAÇÃO DAS FÉRIAS

FALTAS NÃO JUSTIF.	SALÁRIO BASE	ADICIONAIS	MÉDIAS	BASE DE CÁLCULO: MENSAL - HORÁRIO - TAREFA OU OUTRAS		
	2.300,00	1.129,60	56,98	1-Mensal		
Código	Descrição	Quant. / (%)	Referência	Valor Unitário	Vencimentos	Descontos
4204	Férias	26,00	gozadas neste mês	116,22	3.021,72	
4204	Férias	4,00	gozadas mês seguinte	116,22	464,88	
4205	1/3 sobre Férias		gozadas neste mês	3.021,72	1.007,24	
4205	1/3 sobre Férias		gozadas mês seguinte	464,88	154,96	
5901	F.G.T.S.	8,00	4028.96 mês atual	322,31		
5901	F.G.T.S.		619.84 mês seguinte	49,58		
9104	INSS s/ Férias	14,00	gozadas neste mês	4.028,96		382,87
9104	INSS s/ Férias	7,50	gozadas mês seguinte	619,84		46,48
9203	IRF s/ Férias	22,50	base irrf mes	4.084,00		256,13
<b>Local de Trabalho:</b> UPA RIBEIRÃO - STA LUZIA					4.648,80	685,48
					<b>Valor Líquido</b>	3.963,32

Pelo presente comunicamos-lhe que, de acordo com a Lei, ser-lhe-ão concedidas férias relativas ao período acima descrito e a sua disposição fica a importância líquida de R\$ 3.963,32 (TRES MIL, NOVECENTOS E SESENTA E TRES REAIS E TRINTA E DOIS CENTAVOS\* ) a ser paga adiantadamente.

Local e data

CIENTE

\_\_\_\_\_  
BIOGESP - ASS GESTÃO EXEC SERVS PUB SOCI  
CNPJ / CPF 26.702.577/0001-39

\_\_\_\_\_  
RENATA JESUS DE SOUZA

BIOGESP ASSOCIACAO GESTAO EXECUCAO SERVI

Agência: 0123 Conta: 130045706

Valor  
R\$ 3.963,32Identificação do pagamento  
-Informação para o pagador  
-Informações adicionais  
-Forma de pagamento  
Ag 0123 Cc 130045706Data de vencimento  
-Receber após o vencimento  
-Valor original  
R\$ 0,00Desconto/Abatimento  
R\$ 0,00Juros  
R\$ 0,00Multa  
R\$ 0,00

## Dados do recebedor

Para  
RENATA JESUS DE SOUZAChave  
-CPF/CNPJ  
328.907.608-39

## Dados do pagador

De  
BIOGESP ASSOCIACAO GESTAO  
EXECUCAO SERVICOS PUBLICOS SOCIAISCPF/CNPJ  
26.702.577/0001-39Instituição  
BCO SANTANDER (BRASIL) S.A.ID/Transação  
E90400888202501041221YN44178146  
7Data/Hora da transação  
04/01/2025 - 09:21:52Código de autenticação  
IBE06246C085E19594A6D88

## Central de Atendimento Santander Empresarial

4004-2125 (Regiões Metropolitanas)  
0800-726-2125 (Demais Localidades)  
0800 723 5007 (Pessoas com deficiência auditiva ou de fala)

## SAC - Atendimento 24h por dia, todos os dias.

0800 762 7777  
0800 771 0401 (Pessoas com deficiência auditiva ou de fala)

## Ouvidoria - Das 9h às 18h, de segunda a sexta-feira, exceto feriado.

0800 726 0322  
0800 771 0301 (Pessoas com deficiência auditiva ou de fala)





Comprovante de transferência &gt; 2ª via

BIOGESP ASSOCIACAO GESTAO EXECUCAO SERVI

Agência: 0123 Conta: 13004570-6

## Conta Corrente de Origem

Agência: 0123

Conta Corrente: 13004570-6

## Conta Corrente de Destino

Agência: 0679

Nº da Conta: 01034767-2

Favorecido: ROUZEIMARY LINS DE CARVALHO

Valor: 3.125,36

## Informações Adicionais

Tipo de Transferência: Conta Corrente para Conta Corrente

Conta Origem Informada: 0123 13004570-6

Conta Destino Informada: 0679 01034767-2

2ª via

Transação exclusiva para Transferência de Valores entre contas Santander.

Data da Transação:	10/01/2025
Autenticação Bancária:	3376A7686199C4413464615
Canal:	Internet Banking

## Central de Atendimento Santander Empresarial

4004-2125 (Regiões Metropolitanas)  
0800-726-2125 (Demais Localidades)  
0800 723 5007 (Pessoas com deficiência auditiva ou de fala)

## SAC - Atendimento 24h por dia, todos os dias.

0800 762 7777  
0800 771 0401 (Pessoas com deficiência auditiva ou de fala)

## Ouvidoria - Das 9h às 18h, de segunda a sexta-feira, exceto feriado.

0800 726 0322  
0800 771 0301 (Pessoas com deficiência auditiva ou de fala)



Empresa: 05476

# AVISO PRÉVIO DE FÉRIAS

DE ACORDO COM O ART. 135 DA C.L.T., PARTICIPANDO NO MÍNIMO COM 30 DIAS DE ANTECEDÊNCIA



## NOTIFICAÇÃO

NOME DO EMPREGADO	Nº CART. DO TRABALHO	SÉRIE	REGISTRO DO EMPREGADO	
			LIVRO Nº	FLS/FICHA Nº
SIMONE APARECIDA DA SILVA	3505053	06863		1654
RG: 354823401 CPF: 350.505.368-63		Setor : 00027 Cargo : 1273	UPA RIBEIRÃO - STA LUZIA Tecnico de Enfermagem	
PERÍODO DE AQUISIÇÃO		PERÍODO DE GOZO DAS FÉRIAS		
DE: 02/05/2023 A: 01/05/2024		DE: 06/01/2025 A: 04/02/2025		

### BASE PARA CÁLCULO DA REMUNERAÇÃO DAS FÉRIAS

FALTAS NÃO JUSTIF.	SALÁRIO BASE	ADICIONAIS	MÉDIAS	BASE DE CÁLCULO: MENSAL - HORÁRIO - TAREFA OU OUTRAS
	2.300,00	1.314,88	33,79	1-Mensal

Código	Descrição	Quant. / (%)	Referência	Valor Unitário	Vencimentos	Descontos
4204	Férias	26,00	gozadas neste mês	121,62	3.162,12	
4204	Férias	4,00	gozadas mês seguinte	121,62	486,48	
4205	1/3 sobre Férias		gozadas neste mês	3.162,12	1.054,04	
4205	1/3 sobre Férias		gozadas mês seguinte	486,48	162,16	
5901	F.G.T.S.	8,00	4216.16 mês atual	337,29		
5901	F.G.T.S.		648.64 mês seguinte	51,89		
9104	INSS s/ Férias	14,00	gozadas neste mês	4.216,16		409,07
9104	INSS s/ Férias	7,50	gozadas mês seguinte	648,64		48,64
9203	IRF s/ Férias	22,50	IRRF/qtde depend = 2	4.027,91		243,51
<b>Local de Trabalho:</b> UPA RIBEIRÃO - STA LUZIA					4.864,80	701,22
					<b>Valor Líquido</b>	4.163,58

Pelo presente comunicamos-lhe que, de acordo com a Lei, ser-lhe-ão concedidas férias relativas ao período acima descrito e a sua disposição fica a importância líquida de R\$ 4.163,58 (QUATRO MIL, CENTO E SESENTA E TRES REAIS E CINQUENTA E OITO CENTAVOS\* ) a ser paga adiantadamente.

Local e data

CIENTE

BIOGESP - ASS GESTÃO EXEC SERVS PUB SOCI  
CNPJ / CPF 26.702.577/0001-39

SIMONE APARECIDA DA SILVA

BIOGESP ASSOCIACAO GESTAO EXECUCAO SERVI

Agência: 0123 Conta: 130045706

Valor  
R\$ 4.163,58Identificação do pagamento  
-Informação para o pagador  
-Informações adicionais  
-Forma de pagamento  
Ag 0123 Cc 130045706Data de vencimento  
-Receber após o vencimento  
-Valor original  
R\$ 0,00Desconto/Abatimento  
R\$ 0,00Juros  
R\$ 0,00Multa  
R\$ 0,00

## Dados do recebedor

Para  
SIMONE APARECIDA DA SILVAChave  
-CPF/CNPJ  
350.505.368-63

## Dados do pagador

De  
BIOGESP ASSOCIACAO GESTAO  
EXECUCAO SERVICOS PUBLICOS SOCIAISCPF/CNPJ  
26.702.577/0001-39Instituição  
BCO SANTANDER (BRASIL) S.A.ID/Transação  
E90400888202501041221YN44182100  
3Data/Hora da transação  
04/01/2025 - 09:21:52Código de autenticação  
IBE06CC9678F0820E487793

## Central de Atendimento Santander Empresarial

4004-2125 (Regiões Metropolitanas)  
0800-726-2125 (Demais Localidades)  
0800 723 5007 (Pessoas com deficiência auditiva ou de fala)

## SAC - Atendimento 24h por dia, todos os dias.

0800 762 7777  
0800 771 0401 (Pessoas com deficiência auditiva ou de fala)

## Ouvidoria - Das 9h às 18h, de segunda a sexta-feira, exceto feriado.

0800 726 0322  
0800 771 0301 (Pessoas com deficiência auditiva ou de fala)



## AVISO E RECIBO DE FÉRIAS

CAPITULO VI - TITULO II DA C.L.T.

DEC. - LEI Nº 5452 DE 01/05/1943, COM AS ALTERAÇÕES DO DEC. - LEI Nº 1.535 DE 13/04/1977



### AVISO PRÉVIO DE FÉRIAS

DE ACORDO COM O ART. 135 DA C.L.T., PARTICIPANDO NO MÍNIMO COM 30 DIAS DE ANTECEDÊNCIA

#### NOTIFICAÇÃO

NOME DO EMPREGADO	Nº CART. DO TRABALHO	SÉRIE	REGISTRO DO EMPREGADO	
			LIVRO Nº	FLS/FICHA Nº
SORAIA DE ARAUJO PINHEIRO PEREIRA	1402048	05801		

Cargo: 3885 Supervisor(a) de Recepção

Setor: 00027 UPA RIBEIRÃO - STA LUZIA

#### PERÍODO DE AQUISIÇÃO

DE: 10/08/2023

A: 09/08/2024

#### PERÍODO DE GOZO DAS FÉRIAS

DE: 03/02/2025

A: 04/03/2025

#### BASE PARA CÁLCULO DA REMUNERAÇÃO DAS FÉRIAS

FALTAS NÃO JUSTIF.	SALÁRIO BASE	ADICIONAIS	MÉDIAS	BASE DE CÁLCULO: MENSAL - HORÁRIO - TAREFA OU OUTRAS
	1.705,00	282,40	41,19	<b>1-Mensal</b>

Código	Descrição	Quant. / (%)	Referência	Valor Unitário	Vencimentos	Descontos
4204	Férias	26,00	gozadas neste mês	67,62	1.758,12	
4204	Férias	4,00	gozadas mês seguinte	67,62	270,48	
4205	1/3 sobre Férias		gozadas neste mês	1.758,12	586,04	
4205	1/3 sobre Férias		gozadas mês seguinte	270,48	90,16	
5901	F.G.T.S.	8,00	2344.16 mês atual	187,53		
5901	F.G.T.S.		360.64 mês seguint	28,85		
9104	INSS s/ Férias	9,00	gozadas neste mês	2.344,16		189,79
9104	INSS s/ Férias	7,50	gozadas mês seguinte	360,64		27,04

Local de Trabalho: UPA RIBEIRÃO - STA LUZIA

2.704,80

216,83

**Valor Líquido**

2.487,97

Pelo presente comunicamos-lhe que, de acordo com a Lei, ser-lhe-ão concedidas férias relativas ao período acima descrito e a sua disposição fica a importância líquida de R\$ 2.487,97 (DOIS MIL, QUATROCENTOS E OITENTA E SETE REAIS E NOVENTA E SETE CENTAVOS\*\*\*\*\* ) a ser paga adiantadamente.

Local e data

**CIENTE**

BIOGESP - ASS GESTÃO EXEC SERVS PUB SOCI  
CNPJ / CPF 26.702.577/0001-39

SORAIA DE ARAUJO PINHEIRO PEREIRA

## RECIBO DE FÉRIAS DE ACORDO COM O PARÁGRAFO ÚNICO DO ARTIGO 145 DA C.L.T.

Recebi da firma BIOGESP - ASS GESTÃO EXEC SERVS PUB SOCI, CNPJ / CPF nº 26.702.577/0001-39, estabelecida à Rua Cardeal Arcoverde, 1641 sl 93/94, Pinheiros, em São Paulo SP a importância de R\$ 2.487,97 (DOIS MIL, QUATROCENTOS E OITENTA E SETE REAIS E NOVENTA E SETE CENTAVOS\*\*\*\*\* ) que me é paga adiantadamente por motivo das minhas férias regulamentares, ora concedidas e que vou gozar de acordo com a descrição acima, tudo conforme o aviso que recebi em tempo, ao qual dei meu "ciente".  
Para clareza e documento, firmo o presente recibo, dando à firma plena e geral quitação.

Local e data

SORAIA DE ARAUJO PINHEIRO PEREIRA



Comprovante de transferência > 2ª via

**BIOGESP ASSOCIACAO GESTAO EXECUCAO SERVI**

**Agência: 0123 Conta: 13004570-6**

## Conta Corrente de Origem

**Agência:** 0123

**Conta Corrente:** 13004570-6

## Conta Corrente de Destino

**Agência:** 0679

**Nº da Conta:** 01034831-2

**Favorecido:** SORAIA DE ARAUJO PINHEIRO PEREI

**Valor:** 2.487,97

## Informações Adicionais

**Tipo de Transferência:** Conta Corrente para Conta Corrente

**Conta Origem Informada:** 0123 13004570-6

**Conta Destino Informada:** 0679 01034831-2

2ª via

Transação exclusiva para Transferência de Valores entre contas Santander.

Data da Transação: **29/01/2025**  
Autenticação Bancária: **33A687A861B5954133646A5**  
Canal: **Internet Banking**

## Central de Atendimento Santander Empresarial

4004-2125 (Regiões Metropolitanas)  
0800-726-2125 (Demais Localidades)  
0800 723 5007 (Pessoas com deficiência auditiva ou de fala)

## SAC - Atendimento 24h por dia, todos os dias.

0800 762 7777  
0800 771 0401 (Pessoas com deficiência auditiva ou de fala)

## Ouvidoria - Das 9h às 18h, de segunda a sexta-feira, exceto feriado.

0800 726 0322  
0800 771 0301 (Pessoas com deficiência auditiva ou de fala)



Empresa: 05476

# AVISO PRÉVIO DE FÉRIAS

DE ACORDO COM O ART. 135 DA C.L.T., PARTICIPANDO NO MÍNIMO COM 30 DIAS DE ANTECEDÊNCIA



## NOTIFICAÇÃO

NOME DO EMPREGADO	Nº CART. DO TRABALHO	SÉRIE	REGISTRO DO EMPREGADO	
			LIVRO Nº	FLS/FICHA Nº
VINICIUS CARVALHO DE ALMEIDA	031153	00427		
RG: 568477583 CPF: 449.727.478-03		Setor : 00027 Cargo : 1273	UPA RIBEIRÃO - STA LUZIA Tecnico de Enfermagem	
PERÍODO DE AQUISIÇÃO		PERÍODO DE GOZO DAS FÉRIAS		
DE: 10/08/2023 A: 09/08/2024		DE: 15/01/2025 A: 13/02/2025		

### BASE PARA CÁLCULO DA REMUNERAÇÃO DAS FÉRIAS

FALTAS NÃO JUSTIF.	SALÁRIO BASE	ADICIONAIS	MÉDIAS	BASE DE CÁLCULO: MENSAL - HORÁRIO - TAREFA OU OUTRAS		
	2.300,00	282,40	0,00	1-Mensal		
Código	Descrição	Quant. / (%)	Referência	Valor Unitário	Vencimentos	Descontos
4204	Férias	17,00	gozadas neste mês	86,08	1.463,36	
4204	Férias	13,00	gozadas mês seguinte	86,08	1.119,04	
4205	1/3 sobre Férias		gozadas neste mês	1.463,36	487,79	
4205	1/3 sobre Férias		gozadas mês seguinte	1.119,04	373,01	
5901	F.G.T.S.	8,00	1951.15 mês atual	156,09		
5901	F.G.T.S.		1492.05 mês seguint	119,36		
9104	INSS s/ Férias	9,00	gozadas neste mês	1.951,15		154,42
9104	INSS s/ Férias	9,00	gozadas mês seguinte	1.492,05		113,10
9203	IRF s/ Férias	15,00	base irrf mes	2.878,40		50,32
<b>Local de Trabalho:</b> UPA RIBEIRÃO - STA LUZIA					3.443,20	317,84
					<b>Valor Líquido</b>	3.125,36

Pelo presente comunicamos-lhe que, de acordo com a Lei, ser-lhe-ão concedidas férias relativas ao período acima descrito e a sua disposição fica a importância líquida de R\$ 3.125,36 (TRES MIL, CENTO E VINTE E CINCO REAIS E TRINTA E SEIS CENTAVOS\*\*\*\*\* ) a ser paga adiantadamente.

Local e data

**CIENTE**

BIOGESP - ASS GESTÃO EXEC SERVS PUB SOCI  
CNPJ / CPF 26.702.577/0001-39

VINICIUS CARVALHO DE ALMEIDA



Comprovante de transferência > 2ª via

**BIOGESP ASSOCIACAO GESTAO EXECUCAO SERVI**

**Agência: 0123 Conta: 13004570-6**

## Conta Corrente de Origem

**Agência:** 0123

**Conta Corrente:** 13004570-6

## Conta Corrente de Destino

**Agência:** 2222

**Nº da Conta:** 01009457-2

**Favorecido:** VINICIUS CARVALHO DE ALMEIDA

**Valor:** 3.125,36

## Informações Adicionais

**Tipo de Transferência:** Conta Corrente para Conta Corrente

**Conta Origem Informada:** 0123 13004570-6

**Conta Destino Informada:** 2222 01009457-2

**2ª via**

Transação exclusiva para Transferência de Valores entre contas Santander.

Data da Transação: **10/01/2025**  
Autenticação Bancária: **3376A768619DC4413464615**  
Canal: **Internet Banking**

## Central de Atendimento Santander Empresarial

4004-2125 (Regiões Metropolitanas)  
0800-726-2125 (Demais Localidades)  
0800 723 5007 (Pessoas com deficiência auditiva ou de fala)

**SAC** - Atendimento 24h por dia, todos os dias.

0800 762 7777  
0800 771 0401 (Pessoas com deficiência auditiva ou de fala)

**Ouvidoria** - Das 9h às 18h, de segunda a sexta-feira, exceto feriado.

0800 726 0322  
0800 771 0301 (Pessoas com deficiência auditiva ou de fala)



Empresa: 05476

# AVISO PRÉVIO DE FÉRIAS

DE ACORDO COM O ART. 135 DA C.L.T., PARTICIPANDO NO MÍNIMO COM 30 DIAS DE ANTECEDÊNCIA



## NOTIFICAÇÃO

NOME DO EMPREGADO	Nº CART. DO TRABALHO	SÉRIE	REGISTRO DO EMPREGADO	
			LIVRO Nº	FLS/FICHA Nº
YOHANNA ROSA PEREIRA	4346885	07802		1629
RG: 590750719 CPF: 434.688.578-02		Setor : 00027 UPA RIBEIRÃO - STA LUZIA Cargo : 1273 Técnico de Enfermagem		
PERÍODO DE AQUISIÇÃO		PERÍODO DE GOZO DAS FÉRIAS		
DE: 08/03/2023 A: 07/03/2024		DE: 06/01/2025 A: 04/02/2025		

### BASE PARA CÁLCULO DA REMUNERAÇÃO DAS FÉRIAS

FALTAS NÃO JUSTIF.	SALÁRIO BASE	ADICIONAIS	MÉDIAS	BASE DE CÁLCULO: MENSAL - HORÁRIO - TAREFA OU OUTRAS		
	2.300,00	1.314,88	0,00	1-Mensal		
Código	Descrição	Quant. / (%)	Referência	Valor Unitário	Vencimentos	Descontos
4204	Férias	26,00	gozadas neste mês	120,50	3.133,00	
4204	Férias	4,00	gozadas mês seguinte	120,50	482,00	
4205	1/3 sobre Férias		gozadas neste mês	3.133,00	1.044,33	
4205	1/3 sobre Férias		gozadas mês seguinte	482,00	160,67	
5901	F.G.T.S.	8,00	4177.33 mês atual	334,18		
5901	F.G.T.S.		642.67 mês seguinte	51,41		
9104	INSS s/ Férias	14,00	gozadas neste mês	4.177,33		403,64
9104	INSS s/ Férias	7,50	gozadas mês seguinte	642,67		48,20
9203	IRF s/ Férias	22,50	base irrf mes	4.255,20		294,65
<b>Local de Trabalho:</b> UPA RIBEIRÃO - STA LUZIA					4.820,00	746,49
					<b>Valor Líquido</b>	4.073,51

Pelo presente comunicamos-lhe que, de acordo com a Lei, ser-lhe-ão concedidas férias relativas ao período acima descrito e a sua disposição fica a importância líquida de R\$ 4.073,51 (QUATRO MIL, SETENTA E TRES REAIS E CINQUENTA E HUM CENTAVOS\*\*\*\*\* ) a ser paga adiantadamente.

Local e data

CIENTE

\_\_\_\_\_  
BIOGESP - ASS GESTÃO EXEC SERVS PUB SOCI  
CNPJ / CPF 26.702.577/0001-39

\_\_\_\_\_  
YOHANNA ROSA PEREIRA

BIOGESP ASSOCIACAO GESTAO EXECUCAO SERVI

Agência: 0123 Conta: 130045706

Valor  
R\$ 4.073,51Identificação do pagamento  
-Informação para o pagador  
-Informações adicionais  
-Forma de pagamento  
Ag 0123 Cc 130045706Data de vencimento  
-Receber após o vencimento  
-Valor original  
R\$ 0,00Desconto/Abatimento  
R\$ 0,00Juros  
R\$ 0,00Multa  
R\$ 0,00

## Dados do recebedor

Para  
YOHANNA ROSA PEREIRAChave  
-CPF/CNPJ  
434.688.578-02

## Dados do pagador

De  
BIOGESP ASSOCIACAO GESTAO  
EXECUCAO SERVICOS PUBLICOS SOCIAISCPF/CNPJ  
26.702.577/0001-39Instituição  
BCO SANTANDER (BRASIL) S.A.ID/Transação  
E90400888202501041221YN44186314  
4Data/Hora da transação  
04/01/2025 - 09:21:52Código de autenticação  
IBE0639CCD4E2BE1F440DA6

## Central de Atendimento Santander Empresarial

4004-2125 (Regiões Metropolitanas)  
0800-726-2125 (Demais Localidades)  
0800 723 5007 (Pessoas com deficiência auditiva ou de fala)

## SAC - Atendimento 24h por dia, todos os dias.

0800 762 7777  
0800 771 0401 (Pessoas com deficiência auditiva ou de fala)

## Ouvidoria - Das 9h às 18h, de segunda a sexta-feira, exceto feriado.

0800 726 0322  
0800 771 0301 (Pessoas com deficiência auditiva ou de fala)



## TERMO DE RESCISÃO DO CONTRATO DE TRABALHO

IDENTIFICAÇÃO DO EMPREGADOR					
01 CNPJ/CEI 26.702.577/0001-39		02 Razão Social/Nome BIOGESP - ASS GESTÃO EXEC SERVS PUB SOCI			
03 Endereço (logradouro, nº, andar, apartamento) Rua Cardeal Arcoverde, 1641 sl 93/94				04 Bairro Pinheiros	
05 Município São Paulo		06 UF SP	07 CEP 05407-002	08 CNAE 8660-7/00	09 CNPJ/CEI Tomador/Obra
IDENTIFICAÇÃO DO TRABALHADOR					
10 PIS - PASEP 16544060659		11 Nome RONILDO ALVES DA SILVA			
12 Endereço (logradouro, nº, andar, apartamento) RUA Estrada do Ribeirão,490				13 Bairro Cidade Boa Vista	
14 Município Suzano		15 UF SP	16 CEP 08693-190	17 CTPS (nº, série, UF) 03838727 05840 SP	18 CPF 383.872.758-40
19 Data de Nascimento 22/01/1990		20 Nome da Mãe SENAURA MARIA DA SILVA			
DADOS DO CONTRATO					
21 Tipo de Contrato 1. Contrato de Trabalho por prazo indeterminado.					
22 Causa do Afastamento Despedida sem justa causa, pelo empregador					
23 Remuneração Mês Ant. 3.000,00		24 Data de Admissão 10/08/2021	25 Data do Aviso Prévio 16/01/2025	26 Data do Afastamento 16/01/2025	27 Cód. Afastamento SJ2
28 Pensão Alim. (%) TRCT 0,00		29 Pensão Alim. (%) FGTS 0,00		30 Categoria do Trabalhador 01 - Empregado	
31 Código Sindical 914.021.150.90675-9		32 CNPJ e Nome da Entidade Sindical Laboral 67.180.752/0001-52 - SIND. EMP. EST. DE SAUDE ABC			
DISCRIMINAÇÃO DAS VERBAS RESCISÓRIAS					
VERBAS RESCISÓRIAS					
Rubrica	Valor	Rubrica	Valor	Rubrica	Valor
50 Saldo de 16 dias Salário (líquido de faltas e DSR)	R\$ 1.548,32	51 Comissões	R\$ 0,00	52 Gratificação	R\$ 0,00
53 Adic. de Insalubridade 20,00 %	R\$ 156,70	54 Adic. de Periculosidade %	R\$ 0,00	55 Adic. Noturno Horas a %	R\$ 0,00
56.1 Horas Extras Horas a %	R\$ 0,00	57 Gorjetas	R\$ 0,00	58 Descanso Semanal Remunerado (DSR)	R\$ 0,00
59 Reflexo DSR sobre Salário Variável	R\$ 709,89	60 Multa Art. 477 § 8º/CLT	R\$ 0,00	62 Salário Família	R\$ 0,00
63 13º Salário Proporcional 1/12 avos	R\$ 275,30	64.1 13º Salário-Exerc./12 avos	R\$ 0,00	65 Férias Proporc 05/12 avos	R\$ 1.639,38
66.1 Férias Venc. Per. Aquis. 10/08/23 a 09/08/24	R\$ 3.303,60	68 Terço Constituc. de Férias	R\$ 1.756,96	69 Aviso Prévio Indenizado	R\$ 3.303,60
70 13º Salário(Aviso Prévio Indenizado)	R\$ 275,30	71 Férias (Aviso-Prévio Indenizado)	R\$ 327,89	95.1 Pagto Banco de Horas	R\$ 3.076,22
95.2 Aviso Ind. Lei 12506/11	R\$ 991,08	99 Ajuste do Saldo Devedor	R\$ 0,00	<b>TOTAL BRUTO</b>	<b>R\$ 17.364,24</b>
DEDUÇÕES					
Desconto	Valor	Desconto	Valor	Desconto	Valor
100 Pensão Alimentícia	R\$ 3.348,92	101 Adiantamento Salarial	R\$ 0,00	102 Adiantamento de 13º Salário	R\$ 0,00
103 Aviso-Prévio Indenizado Dias	R\$ 0,00	112.1 Previdência Social	R\$ 578,34	112.2 Previdência Social - 13º Salário	R\$ 41,29
114.1 IRRF	R\$ 0,00	114.2 IRRF sobre 13º Salário	R\$ 0,00	115.1 Arredondamento per.anter.	R\$ 0,58
115.2 VT não utilizado	R\$ 275,00	115.3 Desc. Cesta Basica	R\$ 93,33	<b>TOTAL DEDUÇÕES</b>	<b>R\$ 4.337,46</b>
				<b>VALOR LÍQUIDO</b>	<b>R\$ 13.026,78</b>

Comprovante de transferência &gt; 2ª via

BIOGESP ASSOCIACAO GESTAO EXECUCAO SERVI

Agência: 0123 Conta: 13004570-6

## Conta Corrente de Origem

Agência: 0123

Conta Corrente: 13004570-6

## Conta Corrente de Destino

Agência: 0196

Nº da Conta: 01032304-3

Favorecido: RONILDO ALVES DA SILVA

Valor: 13.026,78

## Informações Adicionais

Tipo de Transferência: Conta Corrente para Conta Corrente

Conta Origem Informada: 0123 13004570-6

Conta Destino Informada: 0196 01032304-3

2ª via

Transação exclusiva para Transferência de Valores entre contas Santander.

Data da Transação: 23/01/2025  
Autenticação Bancária: 337637C861B595413464645  
Canal: Internet Banking

## Central de Atendimento Santander Empresarial

4004-2125 (Regiões Metropolitanas)  
0800-726-2125 (Demais Localidades)  
0800 723 5007 (Pessoas com deficiência auditiva ou de fala)

## SAC - Atendimento 24h por dia, todos os dias.

0800 762 7777  
0800 771 0401 (Pessoas com deficiência auditiva ou de fala)

## Ouvidoria - Das 9h às 18h, de segunda a sexta-feira, exceto feriado.

0800 726 0322  
0800 771 0301 (Pessoas com deficiência auditiva ou de fala)



## TERMO DE RESCISÃO DO CONTRATO DE TRABALHO

IDENTIFICAÇÃO DO EMPREGADOR					
01 CNPJ/CEI 26.702.577/0001-39		02 Razão Social/Nome BIOGESP - ASS GESTÃO EXEC SERVS PUB SOCI			
03 Endereço (logradouro, nº, andar, apartamento) Rua Cardeal Arcoverde, 1641 sl 93/94				04 Bairro Pinheiros	
05 Município São Paulo		06 UF SP	07 CEP 05407-002	08 CNAE 8660-7/00	09 CNPJ/CEI Tomador/Obra
IDENTIFICAÇÃO DO TRABALHADOR					
10 PIS - PASEP 12400271358		11 Nome ALESSANDRA LIMA DE OLIVEIRA			
12 Endereço (logradouro, nº, andar, apartamento) Rua Castro Alves, 60				13 Bairro Jardim Miranda D'Aviz	
14 Município Mauá		15 UF SP	16 CEP 09330-470	17 CTPS (nº, série, UF) 3214930 03892 SP	18 CPF 321.493.038-92
19 Data de Nascimento 01/06/1973		20 Nome da Mãe IVONE LIMA DE OLIVEIRA			
DADOS DO CONTRATO					
21 Tipo de Contrato 1. Contrato de Trabalho por prazo indeterminado.					
22 Causa do Afastamento Despedida sem justa causa, pelo empregador					
23 Remuneração Mês Ant. 1.518,00		24 Data de Admissão 19/03/2023	25 Data do Aviso Prévio 22/01/2025	26 Data do Afastamento 22/01/2025	27 Cód. Afastamento SJ2
28 Pensão Alim. (%) TRCT 0,00		29 Pensão Alim. (%) FGTS 0,00		30 Categoria do Trabalhador 01 - Empregado	
31 Código Sindical 914.021.150.90675-9		32 CNPJ e Nome da Entidade Sindical Laboral 67.180.752/0001-52 - SIND. EMP. EST. DE SAUDE ABC			
DISCRIMINAÇÃO DAS VERBAS RESCISÓRIAS					
VERBAS RESCISÓRIAS					
Rubrica	Valor	Rubrica	Valor	Rubrica	Valor
50 Saldo de 22 dias Salário (líquido de faltas e DSR)	R\$ 1.077,34	51 Comissões	R\$ 0,00	52 Gratificação	R\$ 0,00
53 Adic. de Insalubridade 20,00 %	R\$ 215,46	54 Adic. de Periculosidade %	R\$ 0,00	55 Adic. Noturno Horas a %	R\$ 0,00
56.1 Horas Extras Horas a %	R\$ 0,00	57 Gorjetas	R\$ 0,00	58 Descanso Semanal Remunerado (DSR)	R\$ 0,00
59 Reflexo DSR sobre Salário Variável	R\$ 102,84	60 Multa Art. 477 § 8º/CLT	R\$ 0,00	62 Salário Família	R\$ 0,00
63 13º Salário Proporcional 1/12 avos	R\$ 151,80	64.1 13º Salário-Exerc./12 avos	R\$ 0,00	65 Férias Proporc 10/12 avos	R\$ 1.560,75
66.1 Férias Venc. Per. Aquis. / / a / /	R\$ 0,00	68 Terço Constituc. de Férias	R\$ 572,28	69 Aviso Prévio Indenizado	R\$ 1.821,60
70 13º Salário(Aviso Prévio Indenizado)	R\$ 151,80	71 Férias (Aviso-Prévio Indenizado)	R\$ 156,09	95.1 Adicional Cesta Básica	R\$ 141,94
95.2 Pagto Banco de Horas	R\$ 462,80	95.3 Aviso Ind. Lei 12506/11	R\$ 182,16		
		99 Ajuste do Saldo Devedor	R\$ 0,00	<b>TOTAL BRUTO</b>	<b>R\$ 6.596,86</b>
DEDUÇÕES					
Desconto	Valor	Desconto	Valor	Desconto	Valor
100 Pensão Alimentícia	R\$ 0,00	101 Adiantamento Salarial	R\$ 0,00	102 Adiantamento de 13º Salário	R\$ 0,00
103 Aviso-Prévio Indenizado Dias	R\$ 0,00	112.1 Previdência Social	R\$ 144,48	112.2 Previdência Social - 13º Salário	R\$ 22,77
114.1 IRRF	R\$ 0,00	114.2 IRRF sobre 13º Salário	R\$ 0,00	115.1 Arredondamento per. anter.	R\$ 0,26
115.2 VT não utilizado	R\$ 74,00	115.3 Desc. Cesta Basica	R\$ 53,33	<b>TOTAL DEDUÇÕES</b>	<b>R\$ 294,84</b>
				<b>VALOR LÍQUIDO</b>	<b>R\$ 6.302,02</b>

Transferências &gt; 2ª via

BIOGESP ASSOCIACAO GESTAO EXECUCAO SERVI

Agência: 0123 Conta: 13004570-6

## Conta Corrente de Destino

<b>Titularidade</b> TED Outra Titularidade	<b>Finalidade</b> Crédito em Conta Corrente	<b>Histórico</b> RESCIS?O
<b>Insituição / ISPB</b> 0260 / 18236120 -	<b>Agência</b> 0001	<b>Nº da Conta</b> 000276579665
<b>Favorecido</b> ALESSANDRA LIMA DE OLIVEIRA	<b>CPF</b> 321.493.038-92	<b>Valor</b> 6.302,02
<b>Status</b> CONFIRMADO		

## Execução da TED (Transferência Eletrônica Disponível)

<b>Tipo de transferência</b> STR	<b>2ª Via</b>
Transação exclusiva para Transferência Eletrônica Disponível - TED	
Data da Transação: Autenticação Bancária: Canal:	<b>29/01/2025</b> <b>239B54CDD1499353C584668</b> <b>Internet Banking</b>

## Central de Atendimento Santander Empresarial

4004-2125 (Regiões Metropolitanas)  
0800-726-2125 (Demais Localidades)  
0800 723 5007 (Pessoas com deficiência auditiva ou de fala)

## SAC - Atendimento 24h por dia, todos os dias.

0800 762 7777  
0800 771 0401 (Pessoas com deficiência auditiva ou de fala)

## Ouvidoria - Das 9h às 18h, de segunda a sexta-feira, exceto feriado.

0800 726 0322  
0800 771 0301 (Pessoas com deficiência auditiva ou de fala)



## TERMO DE RESCISÃO DO CONTRATO DE TRABALHO

IDENTIFICAÇÃO DO EMPREGADOR					
01 CNPJ/CEI 26.702.577/0001-39		02 Razão Social/Nome BIOGESP - ASS GESTÃO EXEC SERVS PUB SOCI			
03 Endereço (logradouro, nº, andar, apartamento) Rua Cardeal Arcoverde, 1641 sl 93/94				04 Bairro Pinheiros	
05 Município São Paulo		06 UF SP	07 CEP 05407-002	08 CNAE 8660-7/00	09 CNPJ/CEI Tomador/Obra
IDENTIFICAÇÃO DO TRABALHADOR					
10 PIS - PASEP 20492395076		11 Nome JESSICA GABRIELA DE OLIVEIRA			
12 Endereço (logradouro, nº, andar, apartamento) Estrada Jornalista José Edinaldo Gemecê de Menezes				13 Bairro Colônia	
14 Município Ribeirão Pires		15 UF SP	16 CEP 09405-390	17 CTPS (nº, série, UF) 3936534 01876 SP	18 CPF 393.653.418-76
19 Data de Nascimento 06/12/1989		20 Nome da Mãe ALESSANDRA LIMA DE OLIVEIRA			
DADOS DO CONTRATO					
21 Tipo de Contrato 1. Contrato de Trabalho por prazo indeterminado.					
22 Causa do Afastamento Despedida sem justa causa, pelo empregador					
23 Remuneração Mês Ant. 1.518,00		24 Data de Admissão 01/05/2022	25 Data do Aviso Prévio 22/01/2025	26 Data do Afastamento 22/01/2025	27 Cód. Afastamento SJ2
28 Pensão Alim. (%) TRCT 0,00		29 Pensão Alim. (%) FGTS 0,00		30 Categoria do Trabalhador 01 - Empregado	
31 Código Sindical 914.021.150.90675-9		32 CNPJ e Nome da Entidade Sindical Laboral 67.180.752/0001-52 - SIND. EMP. EST. DE SAUDE ABC			
DISCRIMINAÇÃO DAS VERBAS RESCISÓRIAS					
VERBAS RESCISÓRIAS					
Rubrica	Valor	Rubrica	Valor	Rubrica	Valor
50 Saldo de 19 dias Salário (Líquido de 3 faltas e DSR)	R\$ 930,43	51 Comissões	R\$ 0,00	52 Gratificação	R\$ 0,00
53 Adic. de Insalubridade 20,00 %	R\$ 205,66	54 Adic. de Periculosidade %	R\$ 0,00	55 Adic. Noturno Horas a %	R\$ 0,00
56.1 Horas Extras Horas a %	R\$ 0,00	57 Gorjetas	R\$ 0,00	58 Descanso Semanal Remunerado (DSR)	R\$ 0,00
59 Reflexo DSR sobre Salário Variável	R\$ 0,00	60 Multa Art. 477 § 8º/CLT	R\$ 0,00	62 Salário Família	R\$ 92,26
63 13º Salário Proporcional 1/12 avos	R\$ 151,80	64.1 13º Salário-Exerc./12 avos	R\$ 0,00	65 Férias Proporc 09/12 avos	R\$ 1.366,20
66.1 Férias Venc. Per. Aquis. / / a / /	R\$ 0,00	68 Terço Constituc. de Férias	R\$ 506,00	69 Aviso Prévio Indenizado	R\$ 1.821,60
70 13º Salário(Aviso Prévio Indenizado)	R\$ 151,80	71 Férias (Aviso-Prévio Indenizado)	R\$ 151,80	95 Aviso Ind. Lei 12506/11	R\$ 364,32
		99 Ajuste do Saldo Devedor	R\$ 0,00	<b>TOTAL BRUTO</b>	<b>R\$ 5.741,87</b>
DEDUÇÕES					
Desconto	Valor	Desconto	Valor	Desconto	Valor
100 Pensão Alimentícia	R\$ 0,00	101 Adiantamento Salarial	R\$ 0,00	102 Adiantamento de 13º Salário	R\$ 0,00
103 Aviso-Prévio Indenizado Dias	R\$ 0,00	112.1 Previdência Social	R\$ 85,20	112.2 Previdência Social - 13º Salário	R\$ 22,77
114.1 IRRF	R\$ 0,00	114.2 IRRF sobre 13º Salário	R\$ 0,00	115.1 Arredondamento per.anter.	R\$ 0,74
115.2 VT não utilizado	R\$ 109,20	115.3 Desc. Cesta Basica	R\$ 53,33	<b>TOTAL DEDUÇÕES</b>	<b>R\$ 271,24</b>
				<b>VALOR LÍQUIDO</b>	<b>R\$ 5.470,63</b>



Comprovante de transferência > 2ª via

**BIOGESP ASSOCIACAO GESTAO EXECUCAO SERVI**

**Agência: 0123 Conta: 13004570-6**

## Conta Corrente de Origem

**Agência:** 0123

**Conta Corrente:** 13004570-6

## Conta Corrente de Destino

**Agência:** 3268

**Nº da Conta:** 01086366-9

**Favorecido:** JESSICA GABRIELA DE OLIVEIRA

**Valor:** 5.470,63

## Informações Adicionais

**Tipo de Transferência:** Conta Corrente para Conta Corrente

**Conta Origem Informada:** 0123 13004570-6

**Conta Destino Informada:** 3268 01086366-9

**2ª via**

Transação exclusiva para Transferência de Valores entre contas Santander.

Data da Transação: **29/01/2025**  
Autenticação Bancária: **335627A8613B954194646A5**  
Canal: **Internet Banking**

## Central de Atendimento Santander Empresarial

4004-2125 (Regiões Metropolitanas)  
0800-726-2125 (Demais Localidades)  
0800 723 5007 (Pessoas com deficiência auditiva ou de fala)

## SAC - Atendimento 24h por dia, todos os dias.

0800 762 7777  
0800 771 0401 (Pessoas com deficiência auditiva ou de fala)

## Ouvidoria - Das 9h às 18h, de segunda a sexta-feira, exceto feriado.

0800 726 0322  
0800 771 0301 (Pessoas com deficiência auditiva ou de fala)



## TERMO DE RESCISÃO DO CONTRATO DE TRABALHO

IDENTIFICAÇÃO DO EMPREGADOR					
01 CNPJ/CEI 26.702.577/0001-39		02 Razão Social/Nome BIOGESP - ASS GESTÃO EXEC SERVS PUB SOCI			
03 Endereço (logradouro, nº, andar, apartamento) Rua Cardeal Arcoverde, 1641 sl 93/94				04 Bairro Pinheiros	
05 Município São Paulo		06 UF SP	07 CEP 05407-002	08 CNAE 8660-7/00	09 CNPJ/CEI Tomador/Obra
IDENTIFICAÇÃO DO TRABALHADOR					
10 PIS - PASEP 20326664011		11 Nome LIDIANE MARIA MOURA DE OLIVEIRA			
12 Endereço (logradouro, nº, andar, apartamento) Rua Regente Feijó, 362				13 Bairro Roncon	
14 Município Ribeirão Pires		15 UF SP	16 CEP 09411-240	17 CTPS (nº, série, UF) 3557862 07803 SP	18 CPF 355.786.278-03
19 Data de Nascimento 06/06/1987		20 Nome da Mãe MARIA EUNICE PEREIRA TOSTA FILHO			
DADOS DO CONTRATO					
21 Tipo de Contrato 1. Contrato de Trabalho por prazo indeterminado.					
22 Causa do Afastamento Despedida sem justa causa, pelo empregador					
23 Remuneração Mês Ant. 1.518,00		24 Data de Admissão 10/08/2021	25 Data do Aviso Prévio 23/01/2025	26 Data do Afastamento 23/01/2025	27 Cód. Afastamento SJ2
28 Pensão Alim. (%) TRCT 0,00		29 Pensão Alim. (%) FGTS 0,00		30 Categoria do Trabalhador 01 - Empregado	
31 Código Sindical 914.021.150.90675-9		32 CNPJ e Nome da Entidade Sindical Laboral 67.180.752/0001-52 - SIND. EMP. EST. DE SAUDE ABC			
DISCRIMINAÇÃO DAS VERBAS RESCISÓRIAS					
VERBAS RESCISÓRIAS					
Rubrica	Valor	Rubrica	Valor	Rubrica	Valor
50 Saldo de 23 dias Salário (líquido de faltas e DSR)	R\$ 1.126,31	51 Comissões	R\$ 0,00	52 Gratificação	R\$ 0,00
53 Adic. de Insalubridade 20,00 %	R\$ 225,25	54 Adic. de Periculosidade %	R\$ 0,00	55 Adic. Noturno 133,55 Horas a 40,00%	R\$ 540,61
56.1 Horas Extras Horas a %	R\$ 0,00	57 Gorjetas	R\$ 0,00	58 Descanso Semanal Remunerado (DSR)	R\$ 0,00
59 Reflexo DSR sobre Salário Variável	R\$ 13,76	60 Multa Art. 477 § 8º/CLT	R\$ 0,00	62 Salário Família	R\$ 0,00
63 13º Salário Proporcional 1/12 avos	R\$ 212,52	64.1 13º Salário-Exerc./12 avos	R\$ 0,00	65 Férias Proporc 05/12 avos	R\$ 1.068,13
66.1 Férias Venc. Per. Aquis. 10/08/23 a 09/08/24	R\$ 2.550,24	68 Terço Constituc. de Férias	R\$ 1.348,53	69 Aviso Prévio Indenizado	R\$ 2.550,24
70 13º Salário(Aviso Prévio Indenizado)	R\$ 212,52	71 Férias (Aviso-Prévio Indenizado)	R\$ 427,24	95.1 Pagto Banco de Horas	R\$ 65,38
95.2 Aviso Ind. Lei 12506/11	R\$ 765,09	99 Ajuste do Saldo Devedor	R\$ 0,00	<b>TOTAL BRUTO</b>	<b>R\$ 11.105,82</b>
DEDUÇÕES					
Desconto	Valor	Desconto	Valor	Desconto	Valor
100 Pensão Alimentícia	R\$ 0,00	101 Adiantamento Salarial	R\$ 0,00	102 Adiantamento de 13º Salário	R\$ 0,00
103 Aviso-Prévio Indenizado Dias	R\$ 0,00	112.1 Previdência Social	R\$ 154,64	112.2 Previdência Social - 13º Salário	R\$ 31,87
114.1 IRRF	R\$ 0,00	114.2 IRRF sobre 13º Salário	R\$ 0,00	115.1 Arredondamento per. anter.	R\$ 0,70
115.2 VT não utilizado	R\$ 32,40	115.3 Desc. Cesta Basica	R\$ 46,66	115.4 Desc Auxilio Creche	R\$ 71,48
				<b>TOTAL DEDUÇÕES</b>	<b>R\$ 337,75</b>
				<b>VALOR LÍQUIDO</b>	<b>R\$ 10.768,07</b>



Comprovante de transferência > 2ª via

**BIOGESP ASSOCIACAO GESTAO EXECUCAO SERVI**

**Agência: 0123 Conta: 13004570-6**

## Conta Corrente de Origem

**Agência:** 0123

**Conta Corrente:** 13004570-6

## Conta Corrente de Destino

**Agência:** 2222

**Nº da Conta:** 01011677-5

**Favorecido:** LIDIANE MARIA MOURA DE OLIVEIRA

**Valor:** 10.768,07

## Informações Adicionais

**Tipo de Transferência:** Conta Corrente para Conta Corrente

**Conta Origem Informada:** 0123 13004570-6

**Conta Destino Informada:** 2222 01011677-5

**2ª via**

Transação exclusiva para Transferência de Valores entre contas Santander.

Data da Transação: **29/01/2025**  
Autenticação Bancária: **33A627A86188954133646A5**  
Canal: **Internet Banking**

## Central de Atendimento Santander Empresarial

4004-2125 (Regiões Metropolitanas)  
0800-726-2125 (Demais Localidades)  
0800 723 5007 (Pessoas com deficiência auditiva ou de fala)

## SAC - Atendimento 24h por dia, todos os dias.

0800 762 7777  
0800 771 0401 (Pessoas com deficiência auditiva ou de fala)

## Ouvidoria - Das 9h às 18h, de segunda a sexta-feira, exceto feriado.

0800 726 0322  
0800 771 0301 (Pessoas com deficiência auditiva ou de fala)



## GUIAS E COMPROVANTES DE TRIBUTOS

Pagar este documento até

**24/01/2025**

às 21:59:59 (Brasília)

Valor a recolher

**5.929,84**

CPF/CNPJ do Empregador  
26.702.577

Nome/Razão Social do Empregador  
BIOGESP - ASSOCIACAO DE GESTAO E EXECUCAO DE SERVI

Núm. de Pág.  
1

Identificador  
0125011749965763-6

Tag  
17/01/2025 09:30

## Composição do Documento

Competência	Quantidade Trabalhadores	FGTS Mensal	FGTS Rescisório	Indenização Compensatória	Encargos FGTS	Total
01/2025	1	0,00	826,90	5.102,94	0,00	5.929,84
<b>Total Geral:</b>		<b>0,00</b>	<b>826,90</b>	<b>5.102,94</b>	<b>0,00</b>	<b>5.929,84</b>

## Observações

Data de geração da Guia: 17/01/2025 às 09:30:52 - Página 1/ 1

O detalhamento da guia pode ser consultado através do endereço <https://fgtsdigital.sistema.gov.br>



PIX Copia e Cola:

00020101021226900014br.gov.bcb.pix2568pix-grcode.caixa.gov.br/api/v2/cobv/10245d851c0440fbed9839978e2a0e65204000053039865802BR5923CAIXA ECONOMICA FEDERAL6008Bbras11ia62070503\*\*\*63040E3B

Payload Location:

pix-grcode.caixa.gov.br/api/v2/cobv/10245d851c0440fbed9839978e2a0e6



BIOGESP ASSOCIACAO GESTAO EXECUCAO SERVI

Agência: 0123 Conta: 130045706

Valor  
R\$ 5.929,84Identificação do pagamento  
6b41c80b330c4f52be093048f369bdc1Informação para o pagador  
0125011749965763-617/01/2025  
09:30Informações adicionais  
-Forma de pagamento  
Ag 0123 Cc 130045706Data de vencimento  
24/01/2025Receber após o vencimento  
NãoValor original  
R\$ 5.929,84Desconto/Abatimento  
R\$ 0,00Juros  
R\$ 0,00Multa  
R\$ 0,00

## Dados do recebedor

Para  
CAIXA ECONOMICA FEDERALChave  
c75e4ec6-9881-4240-a2f3-  
3672b7fe56c1CPF/CNPJ  
00.360.305/0001-04

## Dados do pagador

De  
BIOGESP ASSOCIACAO GESTAO  
EXECUCAO SERVICOS PUBLICOS SOCIAISCPF/CNPJ  
26.702.577/0001-39Instituição  
BCO SANTANDER (BRASIL) S.A.ID/Transação  
E90400888202501232101NY22837894  
8Data/Hora da transação  
23/01/2025 - 18:02:28Código de autenticação  
50039466408126891691811

## Central de Atendimento Santander Empresarial

4004-2125 (Regiões Metropolitanas)  
0800-726-2125 (Demais Localidades)  
0800 723 5007 (Pessoas com deficiência auditiva ou de fala)

## SAC - Atendimento 24h por dia, todos os dias.

0800 762 7777  
0800 771 0401 (Pessoas com deficiência auditiva ou de fala)

## Ouvidoria - Das 9h às 18h, de segunda a sexta-feira, exceto feriado.

0800 726 0322  
0800 771 0301 (Pessoas com deficiência auditiva ou de fala)

Pagar este documento até

**31/01/2025**

às 21:59:59 (Brasília)

CPF/CNPJ do Empregador  
26.702.577

Nome/Razão Social do Empregador  
BIOGESP - ASSOCIACAO DE GESTAO E EXECUCAO DE SERVI

Núm. de Pág.  
1

Identificador  
0125012350677851-5

Tag  
23/01/2025 13:54

Valor a recolher

**1.834,91**

## Composição do Documento

Competência	Quantidade Trabalhadores	FGTS Mensal	FGTS Rescisório	Indenização Compensatória	Encargos FGTS	Total
01/2025	1	0,00	333,25	1.501,66	0,00	1.834,91
<b>Total Geral:</b>		<b>0,00</b>	<b>333,25</b>	<b>1.501,66</b>	<b>0,00</b>	<b>1.834,91</b>

## Observações

Data de geração da Guia: 23/01/2025 às 13:54:40 - Página 1/ 1

O detalhamento da guia pode ser consultado através do endereço <https://fgtsdigital.sistema.gov.br>



PIX Copia e Cola:

00020101021226900014br.gov.bcb.pix2568pix-qrcode.caixa.gov.br/api/v2/cobv/299a243ee0554bd785657bc93ce46d455204000053039865802BR5923CAIXA ECONOMICA FEDERAL6008Bras11ia62070503\*\*\*63045403

Payload Location:

pix-qrcode.caixa.gov.br/api/v2/cobv/299a243ee0554bd785657bc93ce46d45



BIOGESP ASSOCIACAO GESTAO EXECUCAO SERVI

Agência: 0123 Conta: 130045706

Valor  
R\$ 1.834,91Identificação do pagamento  
afa70888d49b4e63ac914883cc0ed94dInformação para o pagador  
0125012350677851-523/01/2025  
13:54Informações adicionais  
-Forma de pagamento  
Ag 0123 Cc 130045706Data de vencimento  
31/01/2025Receber após o vencimento  
NãoValor original  
R\$ 1.834,91Desconto/Abatimento  
R\$ 0,00Juros  
R\$ 0,00Multa  
R\$ 0,00

## Dados do recebedor

Para  
CAIXA ECONOMICA FEDERALChave  
c75e4ec6-9881-4240-a2f3-  
3672b7fe56c1CPF/CNPJ  
00.360.305/0001-04

## Dados do pagador

De  
BIOGESP ASSOCIACAO GESTAO  
EXECUCAO SERVICOS PUBLICOS SOCIAISCPF/CNPJ  
26.702.577/0001-39Instituição  
BCO SANTANDER (BRASIL) S.A.ID/Transação  
E90400888202501291901NY43067137  
7Data/Hora da transação  
29/01/2025 - 16:01:55Código de autenticação  
50039471522018831692005

## Central de Atendimento Santander Empresarial

4004-2125 (Regiões Metropolitanas)  
0800-726-2125 (Demais Localidades)  
0800 723 5007 (Pessoas com deficiência auditiva ou de fala)

## SAC - Atendimento 24h por dia, todos os dias.

0800 762 7777  
0800 771 0401 (Pessoas com deficiência auditiva ou de fala)

## Ouvidoria - Das 9h às 18h, de segunda a sexta-feira, exceto feriado.

0800 726 0322  
0800 771 0301 (Pessoas com deficiência auditiva ou de fala)

Pagar este documento até

**31/01/2025**

às 21:59:59 (Brasília)

CPF/CNPJ do Empregador  
26.702.577

Nome/Razão Social do Empregador  
BIOGESP - ASSOCIACAO DE GESTAO E EXECUCAO DE SERVI

Núm. de Pág.  
1

Identificador  
0125012450788650-6

Tag  
24/01/2025 10:42

Valor a recolher

**2.457,24**

## Composição do Documento

Competência	Quantidade Trabalhadores	FGTS Mensal	FGTS Rescisório	Indenização Compensatória	Encargos FGTS	Total
01/2025	1	0,00	290,03	2.167,21	0,00	2.457,24
<b>Total Geral:</b>		<b>0,00</b>	<b>290,03</b>	<b>2.167,21</b>	<b>0,00</b>	<b>2.457,24</b>

## Observações

Data de geração da Guia: 24/01/2025 às 10:42:53 - Página 1/ 1

O detalhamento da guia pode ser consultado através do endereço <https://fgtsdigital.sistema.gov.br>



PIX Copia e Cola:

00020101021226900014br.gov.bcb.pix2568pix-qrcode.caixa.gov.br/api/v2/cobv/002a9c808a824db4962d934003431e405204000053039865802BR5923CAIXA ECONOMICA FEDERAL6008Bras11ia62070503\*\*\*6304AD94

Payload Location:

pix-qrcode.caixa.gov.br/api/v2/cobv/002a9c808a824db4962d934003431e40



BIOGESP ASSOCIACAO GESTAO EXECUCAO SERVI

Agência: 0123 Conta: 130045706

Valor  
R\$ 2.457,24Identificação do pagamento  
e2e28afdbe1f494c907289b42ed12b9fInformação para o pagador  
0125012450788650-624/01/2025  
10:42Informações adicionais  
-Forma de pagamento  
Ag 0123 Cc 130045706Data de vencimento  
31/01/2025Receber após o vencimento  
NãoValor original  
R\$ 2.457,24Desconto/Abatimento  
R\$ 0,00Juros  
R\$ 0,00Multa  
R\$ 0,00

## Dados do recebedor

Para  
CAIXA ECONOMICA FEDERALChave  
c75e4ec6-9881-4240-a2f3-  
3672b7fe56c1CPF/CNPJ  
00.360.305/0001-04

## Dados do pagador

De  
BIOGESP ASSOCIACAO GESTAO  
EXECUCAO SERVICOS PUBLICOS SOCIAISCPF/CNPJ  
26.702.577/0001-39Instituição  
BCO SANTANDER (BRASIL) S.A.ID/Transação  
E90400888202501291901NY43684130  
5Data/Hora da transação  
29/01/2025 - 16:01:55Código de autenticação  
50039471522018931692015

## Central de Atendimento Santander Empresarial

4004-2125 (Regiões Metropolitanas)  
0800-726-2125 (Demais Localidades)  
0800 723 5007 (Pessoas com deficiência auditiva ou de fala)

## SAC - Atendimento 24h por dia, todos os dias.

0800 762 7777  
0800 771 0401 (Pessoas com deficiência auditiva ou de fala)

## Ouvidoria - Das 9h às 18h, de segunda a sexta-feira, exceto feriado.

0800 726 0322  
0800 771 0301 (Pessoas com deficiência auditiva ou de fala)

Pagar este documento até

**31/01/2025**

às 21:59:59 (Brasília)

Valor a recolher

**3.840,05**

CPF/CNPJ do Empregador  
26.702.577

Nome/Razão Social do Empregador  
BIOGESP - ASSOCIACAO DE GESTAO E EXECUCAO DE SERVI

Núm. de Pág.  
1

Identificador  
0125012750950512-1

Tag  
27/01/2025 10:34

## Composição do Documento

Competência	Quantidade Trabalhadores	FGTS Mensal	FGTS Rescisório	Indenização Compensatória	Encargos FGTS	Total
01/2025	1	0,00	456,92	3.383,13	0,00	3.840,05
<b>Total Geral:</b>		<b>0,00</b>	<b>456,92</b>	<b>3.383,13</b>	<b>0,00</b>	<b>3.840,05</b>

## Observações

Data de geração da Guia: 27/01/2025 às 10:34:52 - Página 1/ 1

O detalhamento da guia pode ser consultado através do endereço <https://fgtsdigital.sistema.gov.br>



PIX Copia e Cola:

00020101021226900014br.gov.bcb.pix2568pix-qrcode.caixa.gov.br/api/v2/cobv/0c41d8d616a9426cb291bdf99e15afe45204000053039865802BR5923CAIXA ECONOMICA FEDERAL6008Bras11ia62070503\*\*\*63048C4F

Payload Location:

pix-qrcode.caixa.gov.br/api/v2/cobv/0c41d8d616a9426cb291bdf99e15afe4



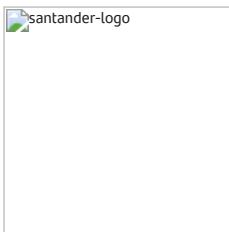

BIOGESP ASSOCIACAO GESTAO EXECUCAO SERVI

**Agência:** 0123 **Conta:** 130045706

Valor  
R\$ 3.840,05

Identificação do pagamento  
f3ba806dbdd84254b6fcf083df7d7dca

Informação para o pagador  
0125012750950512-127/01/2025  
10:34

Informações adicionais  
-

Forma de pagamento  
Ag 0123 Cc 130045706

Data de vencimento  
31/01/2025

Receber após o vencimento  
Não

Valor original  
R\$ 3.840,05

Desconto/Abatimento  
R\$ 0,00

Juros  
R\$ 0,00

Multa  
R\$ 0,00

Dados do recebedor

Para  
CAIXA ECONOMICA FEDERAL

Chave  
c75e4ec6-9881-4240-a2f3-  
3672b7fe56c1

CPF/CNPJ  
00.360.305/0001-04

Dados do pagador

De  
BIOGESP ASSOCIACAO GESTAO  
EXECUCAO SERVICOS PUBLICOS SOCIAIS

CPF/CNPJ  
26.702.577/0001-39

Instituição  
BCO SANTANDER (BRASIL) S.A.

ID/Transação  
E90400888202501291821YN67757135  
4

Data/Hora da transação  
29/01/2025 - 15:21:26

Código de autenticação  
IBE061326496D72884AE6B7

## DEMONSTRAÇÕES BANCÁRIAS





# MUNICÍPIO DE TERESÓPOLIS

Secretaria Municipal de Fazenda

Departamento de Fiscalização Tributária - Endereço: Avenida Feliciano Sodré, nº 675 - Bairro Várzea - CEP: 25963-027 - Telefone: (21) 2742-3352 - Ramal 229



## NOTA FISCAL DE SERVIÇOS ELETRÔNICA - NFS-e

Emissão (Horário de Brasília)  
**06/01/2025 09:36:22**

Período de Competência  
**01/2025**

Município de Prestação do Serviço  
**Teresópolis - RJ**

Reg. Especial Tributação

Exigibilidade do ISS

**Microempresário e Empresa de Pequeno Porte (ME EPP)**

**Exigível em Teresópolis**

### PRESTADOR DE SERVIÇOS

Razão Social

**JMA ADMINISTRACAO LTDA**

Nome Fantasia

**VISION ADMINISTRACAO**

Email

**adm.jair@hotmail.com**

CPF/CNPJ

**50.706.429/0001-77**

Inscrição Municipal

**80063397**

Inscrição Estadual

Simple Nacional

**Sim**

Incentivador Cultural

**Não**

Fone/Fax

**(21) 99999-9999**

Endereço

**Rua Antônio Maria, 245, PONTO DE REFERÊNCIA, Quinta da Barra - CEP: 25965-440 - Teresópolis - RJ**

### TOMADOR DE SERVIÇOS

Nome/Razão Social

**BIOGESP - ASSOCIACAO DE GESTAO E EXECUCAO DE SERVICOS PUBLICOS E SOCIAIS**

CPF/CNPJ

**26.702.577/0001-39**

Inscrição Municipal

Inscrição Estadual

Fone/Fax

**(11) 4726-6364**

E-mail

**BIOGESP.OSS@GMAIL.COM**

Endereço

**Rua Cunha Gago, 700 - Pinheiros - CEP: 05421-001 - São Paulo - SP**

### SERVIÇO PRESTADO

**1701 - Assessoria ou consultoria de qualquer natureza, não contida em outros itens desta lista; análise, exame, pesquisa, coleta, compilação e fornecimento de dados e informações de qualquer natureza, inclusive cadastro e similares. CNAE: 7319002**

### DESCRIÇÃO DOS SERVIÇOS

Prestação de serviços na UPA e CAPS em DEZEMBRO/2024.

Dados Bancários:

**JMA ADMINISTRACAO LTDA**

Banco: Santander

Agência: 3334

Conta Corrente: 13.004979-8

### RETENÇÕES FEDERAIS

PIS (R\$)

**0,00**

COFINS (R\$)

**0,00**

INSS (R\$)

**0,00**

IR (R\$)

**0,00**

CSLL (R\$)

**0,00**

Outras Retenções (R\$)

**0,00**

### VALORES

Valor dos Serviços (R\$)

**10.000,00**

Deduções (R\$)

**0,00**

Desconto Incondicionado (R\$)

**0,00**

Base de Cálculo (R\$)

**\*\*\*\*\***

Alíquota (%)

**2,0000**

ISS (R\$)

**\*\*\*\*\***

ISS Retido (R\$)

**\*\*\*\*\***

Desconto Condicionado (R\$)

**0,00**

Valor Líquido (R\$)

**10.000,00**

Valor Total da Nota (R\$)

**10.000,00**

### OUTRAS INFORMAÇÕES

Esta NFS-e é autodeclaratória.

Optante do Simples Nacional.

Trib. aprox. R\$ 1.345,00 Federal e R\$ 470,00 Municipal. Fonte: IBPT [A2A75B]

Visualizado em: 06/01/2025 09:36:22

Para validação desta NFS-e acesse: <http://teresopolisrj.webiss.com.br/externo/nfse/validar>

Esta NFS-e foi emitida com respaldo no Decreto nº 3.681 de 25 de maio de 2009.



BIOGESP ASSOCIACAO GESTAO EXECUCAO SERVI

Agência: 0123 Conta: 130045706

## Comprovante de pagamento

Pronto! Seu pagamento foi realizado

Valor pago

**R\$ 10.000,00**Tipo de transferência  
agencia-contaInformação para o recebedor  
REFERENTE A NF 01Forma de pagamento  
Ag 0123 - Cc 13004570-6Data do pagamento  
09/01/2025

## Dados do recebedor

Para  
JMA ADMINISTRACAO LTDACNPJ  
50.\*\*\*.\*\*\*/\*-77Instituição  
BCO SANTANDER (BRASIL) S.A.

## Dados do pagador

De  
BIOGESP ASSOCIACAO GESTAO  
EXECUCAO SERVICNPJ  
26.\*\*\*.\*\*\*/\*-39Instituição  
BANCO SANTANDER (BRASIL) S.A.ID/Transação  
E9040088820250109193132737866506Data e hora da transação  
09/01/2025 - 16:31:55Instituição iniciadora de pagamento  
BANCO SANTANDER (BRASIL) S.A.Código de autenticação  
IBE06DBD2CB68F1B3401188

Central de Atendimento Santander Empresarial  
4004-2125 (Regiões Metropolitanas)  
0800 726 2125 (Demais Localidades)  
0800 723 5007 (Pessoas com deficiência auditiva ou de fala)

SAC - Atendimento 24h por dia, todos os dias.  
0800 762 7777  
0800 771 0401 (Pessoas com deficiência auditiva ou de fala)  
Ouvidoria - Das 9h às 18h, de segunda a sexta-feira, exceto feriado.  
0800 726 0322  
0800 771 0301 (Pessoas com deficiência auditiva ou de fala)



RECEBEMOS DE GASEX GESTAO EM ARMAZ E SERV DE ENTREGA EXPRESS LTDA OS PRODUTOS CONSTANTES DA NOTA FISCAL INDICADA AO LADO		NF-e
Emitida 12/09/2024 Destinatário BIOGESP ASSOC DE GEST E EXEC DE SERVICOS	Valor Total R\$ 1.538,60	Nº 000.003.475
DATA DE RECEBIMENTO	IDENTIFICACAO E ASSINATURA DO RECEBEDOR	SÉRIE 001

<b>GASEX GESTAO EM ARMAZ E SERV DE ENTREGA EXPRESS LTDA</b>  AVENIDA FRANCISCO MONTEIRO, 1478 - CENTRO, RIBEIRAO PIRES, SP - CEP: 09400310 Fone: 1148285994	<b>DANFE</b> Documento Auxiliar da Nota Fiscal Eletrônica 0: Entrada 1: Saída	
	Nº 000.003.475 SÉRIE: 001 Folha 1 de 1	CHAVE DE ACESSO 3524 0902 4654 5600 0152 5500 1000 0034 7510 1342 7032
		Consulta de autenticidade no portal nacional da NF-e www.nfe.fazenda.gov.br/portal ou no site da Sefaz Autorizadora

NATUREZA DA OPERAÇÃO VENDA	PROTOCOLO DE AUTORIZAÇÃO DE USO 135242037477998 12/09/2024 18:04:41	
INSCRIÇÃO ESTADUAL 581048820115	INSC. ESTADUAL DO SUBST. TRIBUTÁRIO	CNPJ 02.465.456/0001-52

<b>DESTINATÁRIO / REMETENTE</b>		C.N.P.J / C.P.F.	DATA DA EMISSÃO
NOME/RAZÃO SOCIAL BIOGESP - ASSOC. DE GEST. E EXEC. DE SERVICOS		26.702.577/0001-39	12/09/2024
ENDEREÇO R CARD ARCOVERDE, 1641 - SALA 9394	BAIRRO/DISTRITO PINHEIROS	CEP 05407002	DATA DA ENTRADA / SAÍDA 12/09/2024
MUNICÍPIO SAO PAULO	FONE/FAX	UF SP	INSCRIÇÃO ESTADUAL
			HORA DE SAÍDA 18:06:57

<b>FATURA/DUPLICATA</b>			

<b>CÁLCULO DO IMPOSTO</b>					
BASE DE CÁLCULO DO ICMS	VALOR DO ICMS	BASE DE CÁLCULO DO ICMS	VALOR DO ICMS SUBSTITUIÇÃO	VALOR APROX. TRIBUTOS	VALOR TOTAL DOS PRODUTOS
0,00	0,00	0,00	0,00	236,94 (15,40 %)	1.538,60
VALOR DO FRETE	VALOR DO SEGURO	DESCONTO	OUTRAS DESPESAS ACESSÓRIAS	VALOR DO IPI	VALOR TOTAL DA NOTA
0,00	0,00	0,00	0,00	0,00	1.538,60

<b>TRANSPORTADOR/VOLUMES</b>					
RAZÃO SOCIAL	FRETE POR CONTA	CODIGO ANTT	PLACA DO VEÍCULO	UF	CNPJ/CPF
	9 - SEM FRETE				
ENDEREÇO	MUNICÍPIO			UF	INSCRIÇÃO ESTADUAL
QUANTIDADE	ESPÉCIE	MARCA	NUMERAÇÃO	PESO BRUTO	PESO LÍQUIDO
				0,000	0,000

<b>DADOS DO PRODUTO / SERVIÇOS</b>														
CODIGO PRODUTO	DESCRIÇÃO DOS PRODUTOS / SERVIÇOS	NCM/SH	CST	CFOP	UNID.	QTDE.	VALOR UNITÁRIO	VALOR DESCONTO	VALOR LÍQUIDO	B. CALC. ICMS	VALOR ICMS	VALOR IPI	ALÍQUOTAS ICMS	IPI
000226	GLP EM BOTIJAO P13 ICMS monofásico sobre combustíveis cobrado anteriormente conforme Convenio ICMS 199/2022;	27111910	061	5656	UN	14,00	109,9000	0,00	1.538,60	0,00	0,00	0,00	0,00	0,00

<b>DADOS ADICIONAIS</b> ONU 1075 GAS LIQUEFEITO DE PETROLEO. CLASSE 2.1 RISCO SUB. 23. DECLARAMOS QUE OPRODUTO ESTA ADEQUADAMENTE ACONDICIONADO PARA SUPORTAR OS RISCOS NORMAIS DECARREGAMENTO, DESCARREGAMENTO, TRANSBORDO E TRANSPORTE. DECRETO 96.044/88,ART. 22, II. ISENTO ICMS CONF. ART. 2º, INSISO VII, ANEXO 2, DECRETO 3017/89.	<b>RESERVADO AO FISCO</b>
--	---------------------------



BIOGESP ASSOCIACAO GESTAO EXECUCAO SERVI

Agência: 0123 Conta: 130045706

## Comprovante de pagamento

✓ Pronto! Seu pagamento foi realizado

Valor pago

**R\$ 1.538,60**Tipo de transferência  
agencia-contaInformação para o recebedor  
REFERENTE A NF 3475Forma de pagamento  
Ag 0123 - Cc 13004570-6Data do pagamento  
06/01/2025

### Dados do recebedor

Para  
Gasex Gestao Em Armazenagem E  
Servicos DCNPJ  
02.\*\*\*\*\*/\*\*\*\*-52Instituição  
BCO COOPERATIVO SICREDI S.A.

### Dados do pagador

De  
BIOGESP ASSOCIACAO GESTAO  
EXECUCAO SERVICNPJ  
26.\*\*\*\*\*/\*\*\*\*-39Instituição  
BANCO SANTANDER (BRASIL) S.A.ID/Transação  
E9040088820250106224032567171516Data e hora da transação  
06/01/2025 - 19:41:43Instituição iniciadora de pagamento  
BANCO SANTANDER (BRASIL) S.A.Código de autenticação  
IBE06C073824B6998443296

Central de Atendimento Santander Empresarial  
4004-2125 (Regiões Metropolitanas)  
0800 726 2125 (Demais Localidades)  
0800 723 5007 (Pessoas com deficiência auditiva ou de fala)

SAC - Atendimento 24h por dia, todos os dias.  
0800 762 7777  
0800 771 0401 (Pessoas com deficiência auditiva ou de fala)  
Ouvidoria - Das 9h às 18h, de segunda a sexta-feira, exceto feriado.  
0800 726 0322  
0800 771 0301 (Pessoas com deficiência auditiva ou de fala)



RECEBEMOS DE GASEX GESTAO EM ARMAZ E SERV DE ENTREGA EXPRESS LTDA OS PRODUTOS CONSTANTES DA NOTA FISCAL INDICADA AO LADO		NF-e
Emitida 09/10/2024 Destinatário BIOGESP ASSOC DE GEST E EXEC DE SERVICOS	Valor Total R\$ 769,30	Nº 000.003.508
DATA DE RECEBIMENTO	IDENTIFICACAO E ASSINATURA DO RECEBEDOR	SÉRIE 001

<b>GASEX GESTAO EM ARMAZ E SERV DE ENTREGA EXPRESS LTDA</b>  AVENIDA FRANCISCO MONTEIRO, 1478 - CENTRO, RIBEIRAO PIRES, SP - CEP: 09400310 Fone: 1148285994	<b>DANFE</b> Documento Auxiliar da Nota Fiscal Eletrônica 0: Entrada 1: Saída	
	Nº 000.003.508 SÉRIE: 001 Folha 1 de 1	CHAVE DE ACESSO 3524 1002 4654 5600 0152 5500 1000 0035 0812 5676 7389
		Consulta de autenticidade no portal nacional da NF-e www.nfe.fazenda.gov.br/portal ou no site da Sefaz Autorizadora

NATUREZA DA OPERAÇÃO VENDA	PROTOCOLO DE AUTORIZAÇÃO DE USO 135242270969324 09/10/2024 16:23:44	
INSCRIÇÃO ESTADUAL 581048820115	INSC. ESTADUAL DO SUBST. TRIBUTÁRIO	CNPJ 02.465.456/0001-52

<b>DESTINATÁRIO / REMETENTE</b>		C.N.P.J / C.P.F.	DATA DA EMISSÃO
NOME/RAZÃO SOCIAL BIOGESP - ASSOC. DE GEST. E EXEC. DE SERVICOS		26.702.577/0001-39	09/10/2024
ENDEREÇO R CARD ARCOVERDE, 1641 - SALA 9394	BAIRRO/DISTRITO PINHEIROS	CEP 05407002	DATA DA ENTRADA / SAÍDA 09/10/2024
MUNICÍPIO SAO PAULO	FONE/FAX	UF SP	INSCRIÇÃO ESTADUAL
			HORA DE SAÍDA 16:25:11

<b>FATURA/DUPLICATA</b>			

<b>CÁLCULO DO IMPOSTO</b>					
BASE DE CÁLCULO DO ICMS 0,00	VALOR DO ICMS 0,00	BASE DE CÁLCULO DO ICMS 0,00	VALOR DO ICMS SUBSTITUIÇÃO 0,00	VALOR APROX. TRIBUTOS 118,47 (15,40 %)	VALOR TOTAL DOS PRODUTOS 769,30
VALOR DO FRETE 0,00	VALOR DO SEGURO 0,00	DESCONTO 0,00	OUTRAS DESPESAS ACESSÓRIAS 0,00	VALOR DO IPI 0,00	VALOR TOTAL DA NOTA 769,30

<b>TRANSPORTADOR/VOLUMES</b>					
RAZÃO SOCIAL	FRETE POR CONTA 9 - SEM FRETE	CODIGO ANTT	PLACA DO VEÍCULO	UF	CNPJ/CPF
ENDEREÇO	MUNICÍPIO			UF	INSCRIÇÃO ESTADUAL
QUANTIDADE	ESPÉCIE	MARCA	NUMERAÇÃO	PESO BRUTO 0,000	PESO LÍQUIDO 0,000

<b>DADOS DO PRODUTO / SERVIÇOS</b>													
CODIGO PRODUTO	DESCRIÇÃO DOS PRODUTOS / SERVIÇOS	NCM/SH	CST	CFOP	UNID.	QTDE.	VALOR UNITÁRIO	VALOR DESCONTO	VALOR LÍQUIDO	B. CALC. ICMS	VALOR ICMS	VALOR IPI	ALÍQUOTAS ICMS IPI
000226	GLP EM BOTTALHO P13 ICMS monofásico sobre combustíveis cobrado anteriormente conforme Convenio ICMS 199/2022;	27111910	061	5656	UN	7,00	109,9000	0,00	769,30	0,00	0,00	0,00	0,00 0,00

<b>DADOS ADICIONAIS</b> ONU 1075 GAS LIQUEFEITO DE PETROLEO. CLASSE 2.1 RISCO SUB. 23. DECLARAMOS QUE O PRODUTO ESTA ADEQUADAMENTE ACONDICIONADO PARA SUPORTAR OS RISCOS NORMAIS DE CARREGAMENTO, DESCARREGAMENTO, TRANSBORDO E TRANSPORTE. DECRETO 96.044/88, ART. 22, II. ISENTO ICMS CONF. ART. 2º, INSISO VII, ANEXO 2, DECRETO 3017/89.	<b>RESERVADO AO FISCO</b>
---	---------------------------



BIOGESP ASSOCIACAO GESTAO EXECUCAO SERVI

Agência: 0123 Conta: 130045706

## Comprovante de pagamento

Pronto! Seu pagamento foi realizado

Valor pago

**R\$ 769,30**

Tipo de transferência  
agencia-conta

Informação para o recebedor  
REFERENTE A NF 3508

Forma de pagamento  
Ag 0123 - Cc 13004570-6

Data do pagamento  
06/01/2025

### Dados do recebedor

Para  
Gasex Gestao Em Armazenagem E  
Servicos D

CNPJ  
02.\*\*\*\*\*/\*\*\*\*-52

Instituição  
BCO COOPERATIVO SICREDI S.A.

### Dados do pagador

De  
BIOGESP ASSOCIACAO GESTAO  
EXECUCAO SERVI

CNPJ  
26.\*\*\*\*\*/\*\*\*\*-39

Instituição  
BANCO SANTANDER (BRASIL) S.A.

ID/Transação  
E9040088820250106224332567322422

Data e hora da transação  
06/01/2025 - 19:44:04

Instituição iniciadora de pagamento  
BANCO SANTANDER (BRASIL) S.A.

Código de autenticação  
IBE0636052D0A51BD4E87A7

Central de Atendimento Santander Empresarial  
4004-2125 (Regiões Metropolitanas)  
0800 726 2125 (Demais Localidades)  
0800 723 5007 (Pessoas com deficiência auditiva ou de fala)

SAC - Atendimento 24h por dia, todos os dias.  
0800 762 7777  
0800 771 0401 (Pessoas com deficiência auditiva ou de fala)  
Ouvidoria - Das 9h às 18h, de segunda a sexta-feira, exceto feriado.  
0800 726 0322  
0800 771 0301 (Pessoas com deficiência auditiva ou de fala)



Recebemos de AUTO POSTO FLOREZ LTDA os produtos e/ou serviços constantes da Nota Fiscal Eletrônica indicada ao lado.  
Emissão: 01/08/2024 Dest/Reme: BIOGESP - ASSOCIACAO DE GESTAO DE SERVI. Valor Total: 507,89

NF-e  
Nº 000.001.334  
Série 003

DATA DO RECEBIMENTO IDENTIFICAÇÃO E ASSINATURA DO RECEBEDOR

### AUTO POSTO FLOREZ LTDA

AV. FRANCISCO MONTEIRO, 836 - JD. PASTORIL - RIBEIRAO  
PIRES - SP - CEP: 09406-300  
Fone: (11)4828-2234

**DANFE**  
Documento Auxiliar da  
Nota Fiscal Eletrônica  
0 - ENTRADA  
1 - SAÍDA  
**Nº 000.001.334**  
**SÉRIE 003**  
**FOLHA 1/1**



CHAVE DE ACESSO  
**3524 0844 1775 7400 0105 5500 3000 0013 3419 8892 7721**

Consulta de autenticidade no portal nacional da NF-e  
[www.nfe.fazenda.gov.br/portal](http://www.nfe.fazenda.gov.br/portal) ou no site da Sefaz autorizadora

NATUREZA DA OPERAÇÃO  
Faturamento com emissão de NF-e - Venda a Cobrar

PROTOCOLO DE AUTORIZAÇÃO DE USO  
**135241658416859 01/08/2024 10:31:41**

INSCRIÇÃO ESTADUAL  
581006036116

INSCRIÇÃO ESTADUAL DO SUBSTITUTO TRIBUTÁRIO

CNPJ  
44.177.574/0001-05

#### DESTINATÁRIO / REMETENTE

NOME / RAZÃO SOCIAL BIOGESP - ASSOCIACAO DE GESTAO DE SERVI.		CNPJ / CPF 26.702.577/0001-39	DATA DA EMISSÃO 01/08/2024
ENDEREÇO RUA CUNHA GAGO, 700	BAIRRO / DISTRITO PINHEIROS	CEP 05421-001	DATA DA SAÍDA 01/08/2024
MUNICÍPIO SAO PAULO	UF SP	TELEFONE / FAX (11)4726-6364	INSCRIÇÃO ESTADUAL
			HORA DA SAÍDA 10:31:38

#### FATURA/DUPLICATAS

DADOS DA FATURA	Número: 1334 - Valor Original: R\$ 507,89 - Valor Desconto: R\$ 0,00 - Valor Líquido: R\$ 507,89
Número : 001	
Vencimento : 08/08/2024	
Valor : R\$ 507,89	

#### CÁLCULO DO IMPOSTO

BASE DE CÁLCULO DO ICMS	VALOR DO ICMS	BASE DE CÁLCULO DO ICMS SUBST.	VALOR DO ICMS SUBST.	V.APROX. TRIBUTOS	VALOR TOTAL DOS PRODUTOS
0,00	0,00	0,00	0,00	186,39	507,89
VALOR DO FRETE	VALOR DO SEGURO	DESCONTO	OUTRAS DESPESAS ACESSÓRIAS	VALOR DO IPI	VALOR TOTAL DA NOTA
0,00	0,00	0,00	0,00	0,00	507,89

#### TRANSPORTADOR / VOLUMES TRANSPORTADOS

NOME / RAZÃO SOCIAL	FRETE POR CONTA 9 - SEM FRETE	CÓDIGO ANTT	PLACA DO VEÍCULO	UF	CNPJ / CPF
ENDEREÇO	MUNICÍPIO			UF	INSCRIÇÃO ESTADUAL

#### DADOS DOS PRODUTOS / SERVIÇOS

CÓDIGO PRODUTO	DESCRIÇÃO DO PRODUTO / SERVIÇO	CEAN	NCM/SH	CST	CFOP	UN.	QTDE.	VALOR UNITÁRIO	VALOR DESC.	VALOR LÍQUIDO	BASE DE CÁLC. ICMS	VALOR ICMS	ALÍQ. ICMS
3051	GASOLINA ORIGINAL	SEM GTIN	27101259	061	5929	1	82,05	6,19	0,00	507,89	0,00	0,00	0,00

#### DADOS ADICIONAIS

INFORMAÇÕES COMPLEMENTARES ICMS monofásico sobre combustíveis cobrado anteriormente conforme Convênio ICMS 199/2022. Referente aos documentos: CF-e série 698723, num. 701014.702151. Trib aprox R\$: 61,96 Federal e 124,43 Estadual Fonte: IBPT/empresometro.com.br 3501D1	RESERVADO AO FISCO
---	--------------------



BIOGESP ASSOCIACAO GESTAO EXECUCAO SERVI

Agência: 0123 Conta: 130045706

## Comprovante de pagamento

Pronto! Seu pagamento foi realizado

Valor pago

**R\$ 507,89**

Tipo de transferência  
cpf-cnpj

Informação para o recebedor  
REFERENTE A NF 1334

Forma de pagamento  
Ag 0123 - Cc 13004570-6

Data do pagamento  
27/01/2025

### Dados do recebedor

Para  
AUTO POSTO FLOREZ LTDA

CNPJ  
44.\*\*\*.\*\*\*/\*-05

Chave  
44.\*\*\*.\*\*\*/\*-05

Instituição  
BCO SANTANDER (BRASIL) S.A.

### Dados do pagador

De  
BIOGESP ASSOCIACAO GESTAO  
EXECUCAO SERVI

CNPJ  
26.\*\*\*.\*\*\*/\*-39

Instituição  
BANCO SANTANDER (BRASIL) S.A.

ID/Transação  
E9040088820250127194933580557752

Data e hora da transação  
27/01/2025 - 16:50:24

Instituição iniciadora de pagamento  
BANCO SANTANDER (BRASIL) S.A.

Código de autenticação  
IBE068A04A40E8E2C4EB589

Central de Atendimento Santander Empresarial  
4004-2125 (Regiões Metropolitanas)  
0800 726 2125 (Demais Localidades)  
0800 723 5007 (Pessoas com deficiência auditiva ou de fala)

SAC - Atendimento 24h por dia, todos os dias.  
0800 762 7777  
0800 771 0401 (Pessoas com deficiência auditiva ou de fala)  
Ouvidoria - Das 9h às 18h, de segunda a sexta-feira, exceto feriado.  
0800 726 0322  
0800 771 0301 (Pessoas com deficiência auditiva ou de fala)



RECEBEMOS DE RAQUEL CORREA DE SOUZA SA OS PRODUTOS/SERVIÇOS CONSTANTES DA NOTA FISCAL INDICADA AO LADO		NF-e Nº 000.000.233
DATA DE RECEBIMENTO	IDENTIFICAÇÃO E ASSINATURA DO RECEBEDOR	SÉRIE: 1

<b>RAQUEL CORREA DE SOUZA SA</b>  RODOVIA INDIO TIBIRIÇA, 2260 - - OURO FINO PAULISTA, Ribeirao Pires, SP - CEP: 09440000	<b>DANFE</b> Documento Auxiliar da Nota Fiscal Eletrônica 0 - Entrada 1 - Saída <b>1</b> Nº 000.000.233 SÉRIE: 1 Página 1 de 2	CONTROLE DO FISCO  CHAVE DE ACESSO <b>3524 0910 5651 1800 0110 5500 1000 0002 3310 0407 0100</b> Consulta de autenticidade no portal nacional da NF-e www.nfe.fazenda.gov.br/portal ou no site da Sefaz Autorizadora
	NATUREZA DA OPERAÇÃO <b>VENDA</b> PROTOCOLO DE AUTORIZAÇÃO DE USO <b>135242182386707 - 30/09/2024 14:35</b>	
INSCRIÇÃO ESTADUAL <b>581145081111</b>	INSCRIÇÃO ESTADUAL DO SUBST. TRIB.	CNPJ / CPF <b>10.565.118/0001-10</b>

<b>DESTINATÁRIO/REMETENTE</b>		CNPJ/CPF <b>26.702.577/0001-39</b>	DATA DA EMISSÃO <b>30/09/2024</b>
NOME/RAZÃO SOCIAL <b>BIOGESP ASSOCIACAO DE GESTAO E EXECUCAO DE SERVICOS PUBLICOS</b>		CEP <b>05421-001</b>	DATA DE ENTRADA/SAÍDA
ENDEREÇO <b>RUA CUNHA GAGO, 700 -</b>	BAIRRO/DISTRITO <b>SAO PAULO</b>	UF <b>SP</b>	HORA DE ENTRADA/SAÍDA
MUNICÍPIO <b>Sao Paulo</b>	FONE/FAX	INSCRIÇÃO ESTADUAL	

<b>FATURA</b>

<b>CÁLCULO DO IMPOSTO</b>					
BASE DE CÁLCULO DO ICMS <b>0,00</b>	VALOR DO ICMS <b>0,00</b>	BASE DE CÁLCULO DO ICMS ST <b>0,00</b>	VALOR DO ICMS ST <b>0,00</b>	VALOR TOTAL DOS PRODUTOS <b>17.541,95</b>	
VALOR DO FRETE <b>0,00</b>	VALOR DO SEGURO <b>0,00</b>	DESCONTO <b>0,00</b>	OUTRAS DESPESAS ACESSÓRIAS <b>0,00</b>	VALOR DO IPI <b>0,00</b>	VALOR TOTAL DA NOTA <b>17.541,95</b>

<b>TRANSPORTADOR/VOLUMES TRANSPORTADOS</b>					
RAZÃO SOCIAL	FRETE POR CONTA <b>9 - Sem Frete</b>	CÓDIGO ANTT	PLACA DO VEÍCULO	UF	CNPJ/CPF
ENDEREÇO	MUNICÍPIO	UF	INSCRIÇÃO ESTADUAL		
QUANTIDADE	ESPÉCIE	MARCA	NUMERAÇÃO	PESO BRUTO	PESO LÍQUIDO

CÓDIGO	DESCRIÇÃO DO PRODUTO/SERVIÇO	NCM/SH	CST	CFOP	UNID.	QTD.	VLR. UNIT.	VLR. TOTAL	BC ICMS	VLR. ICMS	VLR. IPI	ALÍQ. ICMS	ALÍQ. IPI
235	BANANA NANICA	08039000	0400	5102	CX	16,0000	110,0000	1.760,00					
214	LARANJA PERA	08051000	0400	5102	CX	16,0000	180,0000	2.880,00					
213	LIMÃO	08055000	0400	5102	CX	4,0000	110,0000	440,00					
176	MELÃO	08071900	0400	5102	UN	24,0000	12,0000	288,00					
140	MEXERICA	08052100	0400	5102	CX	4,0000	85,0000	340,00					
39	ABACAXI PEROLA	08043000	0400	5102	UN	24,0000	15,0000	360,00					
12	MAÇA GALA	08081000	0400	5102	KG	56,6800	14,9500	847,36					
256	MAMÃO PAPAYA	08072000	0400	5102	UN	12,0000	5,0000	60,00					
214	LARANJA PERA	08051000	0400	5102	KG	47,2500	8,9500	422,88					
235	BANANA NANICA	08039000	0400	5102	KG	43,2760	6,9500	300,76					
172	BATATA EXTRA 25 KG	07101000	0400	5102	SC	16,0000	155,0000	2.480,00					
142	CEBOLA	07122000	0400	5102	SC	4,0000	85,0000	340,00					
62	ABÓBORA CABOTIA	07099300	0400	5102	UN	24,0000	15,0000	360,00					
93	ALHO	07032090	0400	5102	KG	66,2601	42,9500	2.845,87					

<b>CÁLCULO DO ISSQN</b>			
INSCRIÇÃO MUNICIPAL <b>1014557</b>	VALOR TOTAL DOS SERVIÇOS	BASE DE CÁLCULO DO ISSQN	VALOR DO ISSQN

<b>DADOS ADICIONAIS</b>	
INFORMAÇÕES COMPLEMENTARES BANCO DO BRASIL COD DO BANCO: 001 AGENCIA: 0869-9 CONTA CORRENTE: 58.893-8 RAQUEL CORREA DE SOUZA SA CNPJ: 10.565.118/0001-10 CHAVE PIX CNPJ: 10565118000110	RESERVADO AO FISCO

**RAQUEL CORREA DE SOUZA SA**RODOVIA INDIO TIBIRIÇA, 2260 - - OURO FINO PAULISTA,  
Ribeirao Pires, SP - CEP: 09440000**DANFE**Documento Auxiliar da Nota  
Fiscal Eletrônica0 - Entrada  
1 - Saída**1**

Nº 000.000.233

SÉRIE: 1

Página 2 de 2

## CONTROLE DO FISCO



## CHAVE DE ACESSO

3524 0910 5651 1800 0110 5500 1000 0002 3310 0407 0100

Consulta de autenticidade no portal nacional da  
NF-e www.nfe.fazenda.gov.br/portal ou no site  
da Sefaz AutorizadoraNATUREZA DA OPERAÇÃO  
VENDA

PROTOCOLO DE AUTORIZAÇÃO DE USO

135242182386707 - 30/09/2024 14:35

INSCRIÇÃO ESTADUAL  
581145081111

INSCRIÇÃO ESTADUAL DO SUBST. TRIB.

CNPJ / CPF

10.565.118/0001-10

## DADOS DO PRODUTO/SERVIÇO

CÓDIGO	DESCRIÇÃO DO PRODUTO/SERVIÇO	NCM/SH	CST	CFOP	UNID.	QTD.	VL.R. UNIT.	VL.R. TOTAL	BC ICMS	VL.R. ICMS	VL.R. IPI	ALÍQ. ICMS	ALÍQ. IPI
55	PIMENTAO VERDE	07096000	0400	5102	KG	25,1100	6,9500	174,51					
66	CENOURA	07061000	0400	5102	CX	4,0000	85,0000	340,00					
75	CHUCHU	07108000	0400	5102	CX	4,0000	85,0000	340,00					
51	TOMATE	07020000	0400	5102	CX	4,0000	85,0000	340,00					
53	ABÓBORA ITÁLIA	07099300	0400	5102	CX	4,0000	60,0000	240,00					
76	BATATA DOCE	07142000	0400	5102	CX	4,0000	70,0000	280,00					
170	MANDIOCA	07141000	0400	5102	CX	3,0000	60,0000	180,00					
77	BETERRABA	17011200	0400	5102	KG	16,5500	7,9500	131,57					
127	OVO BRANCO COM 30 UN	04079000	0400	5102	CTL	24,0000	19,2500	462,00					
77	BETERRABA	17011200	0400	5102	CX	3,0000	95,0000	285,00					
99	ALFACE CRESPA	07051900	0400	5102	UN	96,0000	3,0000	288,00					
111	COUVE	07049000	0400	5102	UN	36,0000	4,0000	144,00					
117	COENTRO	07099990	0400	5102	UN	48,0000	3,0000	144,00					
102	ESCAROLA	07051900	0400	5102	UN	12,0000	3,0000	36,00					
113	SALSA	07089000	0400	5102	UN	48,0000	3,0000	144,00					
108	REPOLHO	07049000	0400	5102	UN	24,0000	6,0000	144,00					
81	RUCULA	07099990	0400	5102	UN	18,0000	6,0000	108,00					
104	AGRIÃO	07099990	0400	5102	UN	6,0000	6,0000	36,00					



BIOGESP ASSOCIACAO GESTAO EXECUCAO SERVI

Agência: 0123 Conta: 130045706

## Comprovante de pagamento

 Pronto! Seu pagamento foi realizado

Valor pago

**R\$ 17.541,95**Tipo de transferência  
agencia-contaInformação para o recebedor  
REFERENTE A NF 233Forma de pagamento  
Ag 0123 - Cc 13004570-6Data do pagamento  
07/01/2025

## Dados do recebedor

Para  
Raquel Correa De Souza SaCNPJ  
10.\*\*\*.\*\*\*/\*-10Instituição  
CAIXA ECONOMICA FEDERAL

## Dados do pagador

De  
BIOGESP ASSOCIACAO GESTAO  
EXECUCAO SERVICNPJ  
26.\*\*\*.\*\*\*/\*-39Instituição  
BANCO SANTANDER (BRASIL) S.A.ID/Transação  
E9040088820250107130232589003104Data e hora da transação  
07/01/2025 - 10:04:17Instituição iniciadora de pagamento  
BANCO SANTANDER (BRASIL) S.A.Código de autenticação  
IBE06652855DE8A624E39A6

Central de Atendimento Santander Empresarial  
4004-2125 (Regiões Metropolitanas)  
0800 726 2125 (Demais Localidades)  
0800 723 5007 (Pessoas com deficiência auditiva ou de fala)

SAC - Atendimento 24h por dia, todos os dias.  
0800 762 7777  
0800 771 0401 (Pessoas com deficiência auditiva ou de fala)  
Ouvidoria - Das 9h às 18h, de segunda a sexta-feira, exceto feriado.  
0800 726 0322  
0800 771 0301 (Pessoas com deficiência auditiva ou de fala)

RECEBEMOS DE RAQUEL CORREA DE SOUZA SA OS PRODUTOS/SERVIÇOS CONSTANTES DA NOTA FISCAL INDICADA AO LADO		NF-e Nº 000.000.236
DATA DE RECEBIMENTO	IDENTIFICAÇÃO E ASSINATURA DO RECEBEDOR	SÉRIE: 1

<b>RAQUEL CORREA DE SOUZA SA</b>  RODOVIA INDIO TIBIRIÇA, 2260 - - OURO FINO PAULISTA, Ribeirao Pires, SP - CEP: 09440000	<b>DANFE</b> Documento Auxiliar da Nota Fiscal Eletrônica 0 - Entrada 1 - Saída <b>1</b> Nº 000.000.236 SÉRIE: 1 Página 1 de 2	CONTROLE DO FISCO  CHAVE DE ACESSO <b>3524 1010 5651 1800 0110 5500 1000 0002 3610 0091 5000</b> Consulta de autenticidade no portal nacional da NF-e www.nfe.fazenda.gov.br/portal ou no site da Sefaz Autorizadora
	NATUREZA DA OPERAÇÃO <b>VENDA</b>	
INSCRIÇÃO ESTADUAL <b>581145081111</b>		INSCRIÇÃO ESTADUAL DO SUBST. TRIB.
CNPJ / CPF <b>10.565.118/0001-10</b>		PROTOCOLO DE AUTORIZAÇÃO DE USO <b>135242468914294 - 31/10/2024 16:51</b>

<b>DESTINATÁRIO/REMETENTE</b>		CNPJ/CPF <b>26.702.577/0001-39</b>	DATA DA EMISSÃO <b>31/10/2024</b>
NOME/RAZÃO SOCIAL <b>BIOGESP ASSOCIACAO DE GESTAO E EXECUCAO DE SERVICOS PUBLICOS</b>		CEP <b>05421-001</b>	DATA DE ENTRADA/SAÍDA
ENDEREÇO <b>RUA CUNHA GAGO, 700 -</b>	BAIRRO/DISTRITO <b>SAO PAULO</b>	UF <b>SP</b>	HORA DE ENTRADA/SAÍDA
MUNICÍPIO <b>Sao Paulo</b>	FONE/FAX	INSCRIÇÃO ESTADUAL	

<b>FATURA</b>
---------------

<b>CÁLCULO DO IMPOSTO</b>					
BASE DE CÁLCULO DO ICMS <b>0,00</b>	VALOR DO ICMS <b>0,00</b>	BASE DE CÁLCULO DO ICMS ST <b>0,00</b>	VALOR DO ICMS ST <b>0,00</b>	VALOR TOTAL DOS PRODUTOS <b>17.146,75</b>	
VALOR DO FRETE <b>0,00</b>	VALOR DO SEGURO <b>0,00</b>	DESCONTO <b>0,00</b>	OUTRAS DESPESAS ACESSÓRIAS <b>0,00</b>	VALOR DO IPI <b>0,00</b>	VALOR TOTAL DA NOTA <b>17.146,75</b>

<b>TRANSPORTADOR/VOLUMES TRANSPORTADOS</b>					
RAZÃO SOCIAL	FRETE POR CONTA <b>9 - Sem Frete</b>	CÓDIGO ANTT	PLACA DO VEÍCULO	UF	CNPJ/CPF
ENDEREÇO	MUNICÍPIO	UF	INSCRIÇÃO ESTADUAL		
QUANTIDADE	ESPÉCIE	MARCA	NUMERAÇÃO	PESO BRUTO	PESO LÍQUIDO

CÓDIGO	DESCRIÇÃO DO PRODUTO/SERVIÇO	NCM/SH	CST	CFOP	UNID.	QTD.	VLR. UNIT.	VLR. TOTAL	BC ICMS	VLR. ICMS	VLR. IPI	ALÍQ. ICMS	ALÍQ. IPI
235	BANANA NANICA	08039000	0400	5102	CX	14,0000	110,0000	1.540,00					
214	LARANJA PERA	08051000	0400	5102	CX	16,0000	220,0000	3.520,00					
213	LIMÃO	08055000	0400	5102	CX	4,0000	120,0000	480,00					
176	MELÃO	08071900	0400	5102	UN	36,0000	10,0000	360,00					
140	MEXERICA	08052100	0400	5102	CX	4,0000	85,0000	340,00					
39	ABACAXI PEROLA	08043000	0400	5102	UN	36,0000	15,0000	540,00					
12	MAÇA GALA	08081000	0400	5102	KG	56,6800	14,9500	847,36					
256	MAMÃO PAPAYA	08072000	0400	5102	UN	12,0000	5,0000	60,00					
19	MARACUJA	08109015	0400	5102	CX	1,0000	130,0000	130,00					
214	LARANJA PERA	08051000	0400	5102	KG	47,2500	8,9500	422,88					
235	BANANA NANICA	08039000	0400	5102	KG	43,2760	6,9500	300,76					
172	BATATA EXTRA 25 KG	07101000	0400	5102	SC	8,0000	160,0000	1.280,00					
142	CEBOLA	07122000	0400	5102	SC	4,0000	70,0000	280,00					
62	ABÓBORA CABOTIA	07099300	0400	5102	UN	36,0000	12,0000	432,00					

<b>CÁLCULO DO ISSQN</b>			
INSCRIÇÃO MUNICIPAL <b>1014557</b>	VALOR TOTAL DOS SERVIÇOS	BASE DE CÁLCULO DO ISSQN	VALOR DO ISSQN

<b>DADOS ADICIONAIS</b>	
INFORMAÇÕES COMPLEMENTARES BANCO BRASIL: COD DO BANCO:001 AGENCIA:0869-9 CONTA CORRENTE: 58.893-8 RAQUEL CORREA DE SOUZA SA CNPJ: 10.565.118/0001-10 CHAVE PIX CNPJ: 10565118000110	RESERVADO AO FISCO



**RAQUEL CORREA DE SOUZA SA**RODOVIA INDIO TIBIRIÇA, 2260 - - OURO FINO PAULISTA,  
Ribeirao Pires, SP - CEP: 09440000**DANFE**Documento Auxiliar da Nota  
Fiscal Eletrônica0 - Entrada  
1 - Saída**1**

Nº 000.000.236

SÉRIE: 1

Página 2 de 2

## CONTROLE DO FISCO



## CHAVE DE ACESSO

3524 1010 5651 1800 0110 5500 1000 0002 3610 0091 5000

Consulta de autenticidade no portal nacional da  
NF-e [www.nfe.fazenda.gov.br/portal](http://www.nfe.fazenda.gov.br/portal) ou no site  
da Sefaz Autorizadora

NATUREZA DA OPERAÇÃO

VENDA

PROTOCOLO DE AUTORIZAÇÃO DE USO

135242468914294 - 31/10/2024 16:51

INSCRIÇÃO ESTADUAL

581145081111

INSCRIÇÃO ESTADUAL DO SUBST. TRIB.

CNPJ / CPF

10.565.118/0001-10

## DADOS DO PRODUTO/SERVIÇO

CÓDIGO	DESCRIÇÃO DO PRODUTO/SERVIÇO	NCM/SH	CST	CFOP	UNID.	QTD.	VL.R. UNIT.	VL.R. TOTAL	BC ICMS	VL.R. ICMS	VL.R. IPI	ALÍQ. ICMS	ALÍQ. IPI
93	ALHO	07032090	0400	5102	KG	56,0688	42,9500	2.408,15					
55	PIMENTÃO VERDE	07096000	0400	5102	KG	34,6200	6,9500	240,60					
66	CENOURA	07061000	0400	5102	CX	4,0000	85,0000	340,00					
75	CHUCHU	07108000	0400	5102	CX	4,0000	70,0000	280,00					
51	TOMATE	07020000	0400	5102	CX	4,0000	85,0000	340,00					
53	ABÓBORA ITÁLIA	07099300	0400	5102	CX	4,0000	55,0000	220,00					
76	BATATA DOCE	07142000	0400	5102	CX	4,0000	70,0000	280,00					
170	MANDIOCA	07141000	0400	5102	CX	3,0000	60,0000	180,00					
77	BETERRABA	17011200	0400	5102	CX	4,0000	60,0000	240,00					
127	OVO COM 30 UN	04079000	0400	5102	CTL	36,0000	19,2500	693,00					
99	ALFACE CRESPA	07051900	0400	5102	UN	96,0000	3,0000	288,00					
111	COUVE	07049000	0400	5102	UN	48,0000	4,0000	192,00					
117	COENTRO	07099990	0400	5102	UN	48,0000	3,5000	168,00					
114	ESPINAFRE	07103000	0400	5102	UN	24,0000	6,0000	144,00					
113	SALSA	07089000	0400	5102	UN	48,0000	3,5000	168,00					
108	REPOLHO	07049000	0400	5102	UN	24,0000	6,0000	144,00					
81	RUCULA	07099990	0400	5102	UN	24,0000	6,0000	144,00					
104	AGRIÃO	07099990	0400	5102	UN	24,0000	6,0000	144,00					

BIOGESP ASSOCIACAO GESTAO EXECUCAO SERVI

Agência: 0123 Conta: 130045706

## Comprovante de pagamento

 Pronto! Seu pagamento foi realizado

Valor pago

**R\$ 17.146,75**Tipo de transferência  
agencia-contaInformação para o recebedor  
REFERENTE A NF 236Forma de pagamento  
Ag 0123 - Cc 13004570-6Data do pagamento  
07/01/2025

## Dados do recebedor

Para  
Raquel Correa De Souza SaCNPJ  
10.\*\*\*.\*\*\*/\*-10Instituição  
CAIXA ECONOMICA FEDERAL

## Dados do pagador

De  
BIOGESP ASSOCIACAO GESTAO  
EXECUCAO SERVICNPJ  
26.\*\*\*.\*\*\*/\*-39Instituição  
BANCO SANTANDER (BRASIL) S.A.ID/Transação  
E9040088820250107130832589326823Data e hora da transação  
07/01/2025 - 10:09:28Instituição iniciadora de pagamento  
BANCO SANTANDER (BRASIL) S.A.Código de autenticação  
IBE06A3EFEF94AD204D8D9F

Central de Atendimento Santander Empresarial  
4004-2125 (Regiões Metropolitanas)  
0800 726 2125 (Demais Localidades)  
0800 723 5007 (Pessoas com deficiência auditiva ou de fala)

SAC - Atendimento 24h por dia, todos os dias.  
0800 762 7777  
0800 771 0401 (Pessoas com deficiência auditiva ou de fala)  
Ouvidoria - Das 9h às 18h, de segunda a sexta-feira, exceto feriado.  
0800 726 0322  
0800 771 0301 (Pessoas com deficiência auditiva ou de fala)



PREFEITURA MUNICIPAL DE RIBEIRÃO PIRES  
SECRETARIA DE FINANÇAS  
NOTA FISCAL ELETRÔNICA DE SERVIÇO - NFS-e

Número da  
NFS-e  
470



Data e Hora da Emissão	01/10/2024 13:30:22	Competência	1/10/2024	Código de Verificação	O1LJA1QQ7
Número do RPS		No. da NFS-e substituída		Local da Prestação	RIBEIRAO PIRES - SP

Dados do Prestador de Serviços

Razão Social/Nome	TERRA MIX PAVIMENTAÇÃO E CONSTRUÇÃO EIRELI				
Nome Fantasia					
CNPJ/CPF	01.363.021/0001-34	Inscrição Municipal	2000717	Município	RIBEIRAO PIRES - SP
Endereço e Cep	RODOVIA ÍNDIO TIBIRIÇÁ ,2505 - CENTRO DE OURO FINO PAULISTA CEP: 09442-000				
Complemento:	SALA 02	Telefone:	(11)4823-9216	e-mail:	fiscal1@contabilbrezolin.com.br

Dados do Tomador de Serviços

Razão Social/Nome	BIOGESP - ASSOCIACAO DE GESTAO E EXECUCAO DE SERVICOS PUBLICOS E SOCIAIS				
CNPJ/CPF	26.702.577/0001-39	Inscrição Municipal		Município	SAO PAULO - SP
Endereço e CEP	RUA CARDEAL ARCOVERDE ,1641 - PINHEIROS CEP: 05407-002				
Complemento:	SALA 93/94	Telefone:	(11)4726-6364	e-mail:	NFE@BIOGESP.COM.BR

Discriminação dos Serviços

CONTRATO DE GESTÃO Nº 383/2022  
OBJETO: PRESTAÇÃO DE SERVIÇOS DE MANUTENÇÃO PREDIAL, NA UNIDADE DE SAÚDE INDICADA, COM FORNECIMENTO DE MÃO DE OBRA 6ª MEDIÇÃO  
PERÍODO: 01/09/2024 a 30/09/2024  
BANCO ITAÚ  
AGÊNCIA Nº: 0691  
CONTA CORRENTE Nº: 74878-4

Código do Serviço / Atividade

7.05 / 8.705 - Reparação, conservação e reforma de edifícios, estradas, pontes, portos e congêneres (exceto o forne

Detalhamento Específico da Construção Civil

Código da Obra	1209942	Código ART	1209942
----------------	---------	------------	---------

Tributos Federais

PIS	455,00	COFINS	2.100,00	IR(R\$)	700,00	INSS(R\$)	7.700,00	CSLL(R\$)	700,00
-----	--------	--------	----------	---------	--------	-----------	----------	-----------	--------

Detalhamento de Valores - Prestador dos Serviços		Outras Retenções		Cálculo do ISSQN devido no Município	
Valor dos Serviços R\$	70.000,00	Natureza Operação		Valor dos Serviços R\$	70.000,00
(-) Desconto Incondicionado		1-Tributação no município		(-) Deduções permitidas em lei	
(-) Desconto Condicionado		Regime especial Tributação		(-) Desconto Incondicionado	
(-) Retenções Federais	11.655,00	0-Nenhum		Base de Cálculo	70.000,00
Outras Retenções		Opção Simples Nacional		(x) Alíquota %	5,00
(-) ISS Retido	0,00	2 - Não		ISS a reter:	( ) Sim (X) Não
(=) Valor Líquido R\$	58.345,00	Incentivador Cultura		(=) Valor do ISS: R\$	3.500,00
		2-Não			

Avisos

1- Uma via desta Nota Fiscal será enviada através do e-mail fornecido pelo Tomador dos Serviços.  
2- A autenticidade desta Nota Fiscal poderá ser verificada no site, ribeiraopires.ginfes.com.br com a utilização do Código de Verificação.





BIOGESP ASSOCIACAO GESTAO EXECUCAO SERVI

Agência: 0123 Conta: 130045706

## Comprovante de pagamento

Pronto! Seu pagamento foi realizado

Valor pago

**R\$ 58.345,00**

Tipo de transferência  
agencia-conta

Informação para o recebedor  
REFERENTE A NF 470

Forma de pagamento  
Ag 0123 - Cc 13004570-6

Data do pagamento  
27/01/2025

### Dados do recebedor

Para  
Terra Mix Pavimentcao E Construcao  
Eireli

CNPJ  
01.\*\*\*.\*\*\*/\*-34

Instituição  
BCO DO BRASIL S.A.

### Dados do pagador

De  
BIOGESP ASSOCIACAO GESTAO  
EXECUCAO SERVI

CNPJ  
26.\*\*\*.\*\*\*/\*-39

Instituição  
BANCO SANTANDER (BRASIL) S.A.

ID/Transação  
E9040088820250127193133579609098

Data e hora da transação  
27/01/2025 - 16:31:48

Instituição iniciadora de pagamento  
BANCO SANTANDER (BRASIL) S.A.

Código de autenticação  
IBE06F048A7F88BD0462D8C

Central de Atendimento Santander Empresarial  
4004-2125 (Regiões Metropolitanas)  
0800 726 2125 (Demais Localidades)  
0800 723 5007 (Pessoas com deficiência auditiva ou de fala)

SAC - Atendimento 24h por dia, todos os dias.  
0800 762 7777  
0800 771 0401 (Pessoas com deficiência auditiva ou de fala)  
Ouvidoria - Das 9h às 18h, de segunda a sexta-feira, exceto feriado.  
0800 726 0322  
0800 771 0301 (Pessoas com deficiência auditiva ou de fala)

**Circuito elétrico**



**Finalizada a pintura do Raio-X**



**Pintura das paredes e forro**

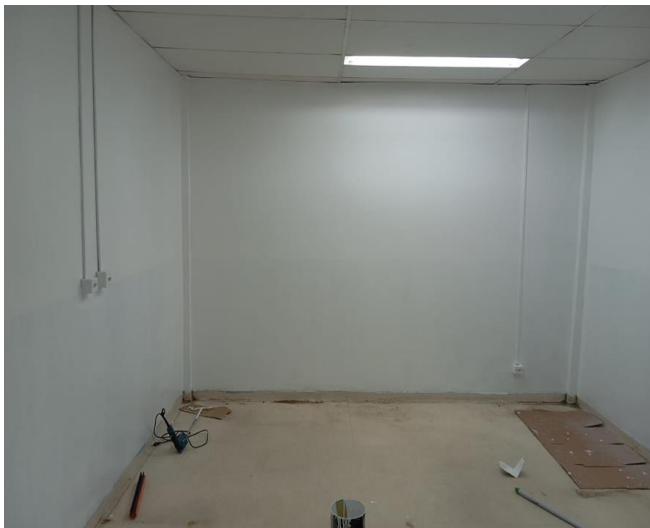

**Troca de lâmpadas**



**Conserto da rodinha da cadeira**



**Desentupir banheiro do CAPS adulto**



**Circuito elétrico de lâmpadas no Raio-X**



**Desentupir ralo do banheiro da pediatria**



**Reaperto das cadeiras da medicação**



**Troca de lâmpadas**



**Chumbar lixeira**



**Troca de bacia do banheiro do CAPS adulto**

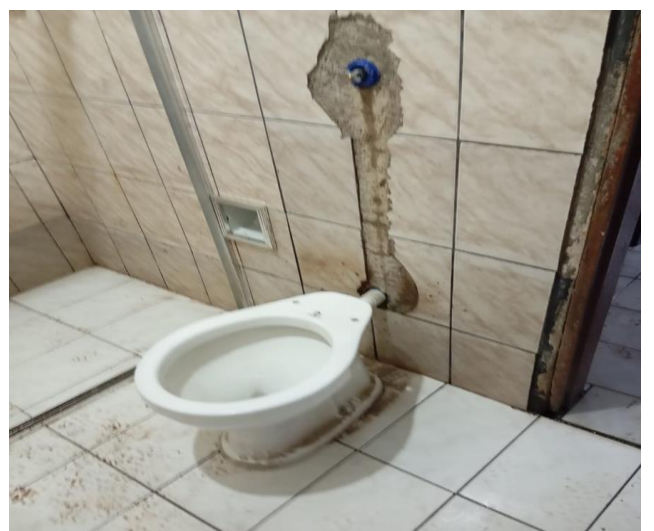



**Troca de lâmpadas**

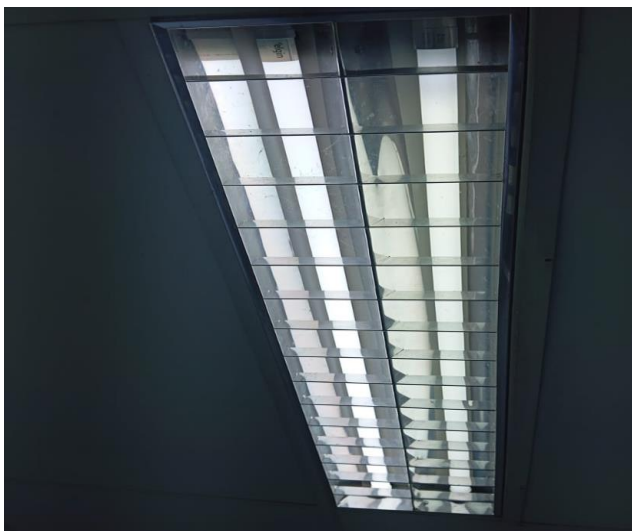

**Troca de tomada**

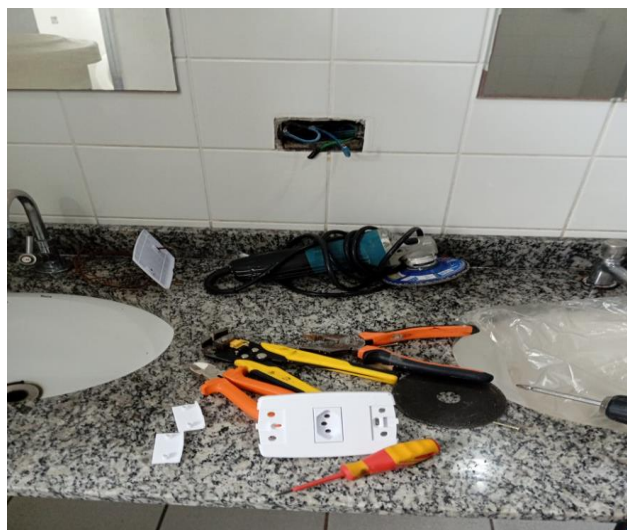

**Troca do porta papel higiênico**



**Conserto da descarga acoplada**



**Instalação de prateleira para computador na medicação**



**Circuito elétrico e troca de cabos**



**Troca de lâmpadas no CAPS Infantil**

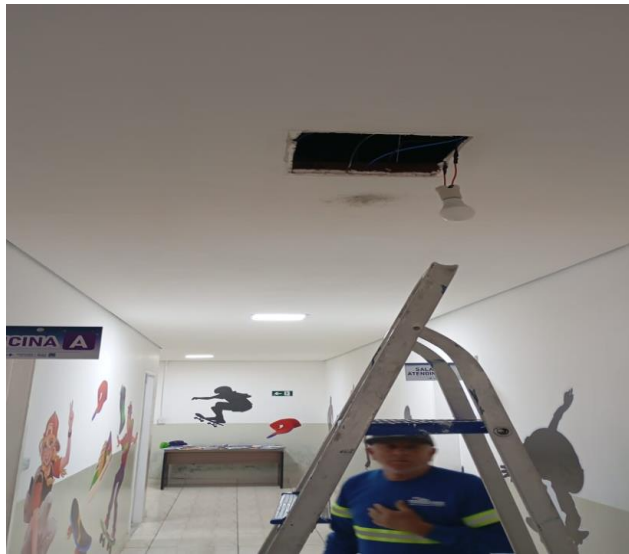

**Troca de sifão**

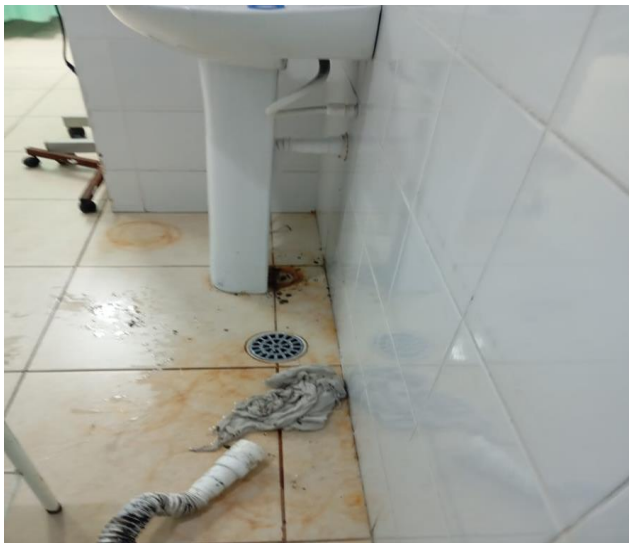

**Montagem de mesa**



**Troca de mangueira de O2**



**Conserto e regulagem da descarga**

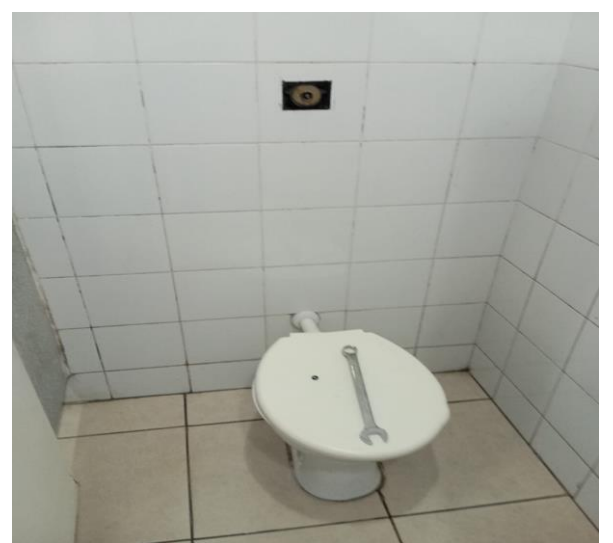

**Conserto de vazamento da válvula de descarga**



**Troca da borracha de vedação da torneira**



**Reparo na descarga**



**Retirada do suporte de álcool em gel**



**Pintura da porta**







LOCADORA DE VEÍCULOS

Fone: +55(11)2595-1717  
E-mail:

**AVENIDA BRASIL, 980 - CENTRO**  
**Cep: 09400-005 - RIBEIRÃO PIRES - SP**

**DOCUMENTO DE COBRANÇA DE LOCAÇÃO DE BENS MÓVEIS**

**Nº 4707**

**AVENIDA BRASIL, 980 - CENTRO - Cep**  
**09400-005- SP**

MUNICÍPIO: RIBEIRÃO PIRES  
ESTADO: SP  
INSCRIÇÃO CNPJ / CPF: **08.646.501/0001-51**  
INSCRIÇÃO CCM Nº

NATUREZA DA OPERAÇÃO: LOCAÇÃO  
DATA DA EMISSÃO: 29/10/2024

**USUÁRIO FINAL OU DESTINATÁRIO**

NOME: BIOGESP ASSOCIAÇÃO DE GESTÃO E EXECUÇÃO DE SERVIÇOS PUBLICOS E SOCIAIS

ENDEREÇO: RUA CARDEAL ARCOVERDE 1641 SALA 93/94

Nº: 1641

BAIRRO: PINHEIROS

MUNICÍPIO: SÃO PAULO

ESTADO: SP

CNPJ/CPF (MF): 26.702.577/0001-39

INSCR. ESTADUAL:

CONDIÇÕES: A PRAZO EM 1X

Loc. CTR: 6986/4 29/09/2024 à 29/10/2024 GDH-6I74

2.823,35

Operação não tributada pelo ISS, conforme lei complementar nº 116 de 31/07/2003  
DOU de 1/06/2003 e portaria SF nº 074/2003, do Secretario de Finanças e  
Desenvolvimento Econômico - DOM - SP de 21/10/2003.

**VALOR TOTAL**

2.823,35

**DADOS ADICIONAIS**

## INFORMATIVO

Sicredi 748-X

## Recibo do Pagador

Local de pagamento <b>PAGÁVEL PREFERENCIALMENTE EM CANAIS DA SUA INSTITUIÇÃO FINANCEIRA</b>					Vencimento <b>08/11/2024</b>	
Beneficiário <b>PANORAMA RENT A CAR - LOCACAO - CNPJ: 08.646.501/0001-51</b>					Agência / Código do Beneficiário <b>0726.44.19171</b>	
Data do Documento <b>01/11/2024</b>	Nº do Documento <b>4707</b>	Espécie Doc. <b>DMI</b>	Aceite <b>N</b>	Data Processamento <b>01/11/2024</b>	Nosso Número <b>24/100444-9</b>	
Espécie <b>REAL</b>		Quantidade Moeda	Valor Moeda		Valor Documento <b>R\$ 2.823,35</b>	
Instruções APOS VENCIMENTO COBRAR MULTA DE 10%. APOS VENCIMENTO COBRAR MORA DIARIA DE R\$ 1,69.					(-) Descontos / Abatimentos	
					(-) Outras deduções	
					(+) Mora / Multa	
					(+) Outros acréscimos	
					(=) Valor Cobrado	
Pagador <b>BIOGESP ASSOCIACAO DE GESTAO E EXECUCAO - CNPJ: 26.702.577/0001-39</b> <b>RUA CARDEAL ARCOVERDE,1641 SALA 93/94</b> <b>SAO PAULO SP - 05407-002</b>					Código de Baixa:	
Beneficiário Final					Autenticação Mecânica	

Recebimento através do cheque N°

Do banco

Esta quitação só terá validade após o pagamento do cheque pelo banco pagador.

Até o vencimento pagável em qualquer agência bancária.

Corte na linha abaixo

Sicredi 748-X

74891.12412 00444.907265 44191.711066 1 98940000282335

Local de pagamento <b>PAGÁVEL PREFERENCIALMENTE EM CANAIS DA SUA INSTITUIÇÃO FINANCEIRA</b>					Vencimento <b>08/11/2024</b>	
Beneficiário <b>PANORAMA RENT A CAR - LOCACAO - CNPJ: 08.646.501/0001-51</b>					Agência / Código do Beneficiário <b>0726.44.19171</b>	
Data do Documento <b>01/11/2024</b>	Nº do Documento <b>4707</b>	Espécie Doc. <b>DMI</b>	Aceite <b>N</b>	Data Processamento <b>01/11/2024</b>	Nosso Número <b>24/100444-9</b>	
Espécie <b>REAL</b>		Quantidade Moeda	Valor Moeda		Valor Documento <b>R\$ 2.823,35</b>	
Instruções APOS VENCIMENTO COBRAR MULTA DE 10%. APOS VENCIMENTO COBRAR MORA DIARIA DE R\$ 1,69.					(-) Descontos / Abatimentos	
					(-) Outras deduções	
					(+) Mora / Multa	
					(+) Outros acréscimos	
					(=) Valor Cobrado	
Pagador <b>BIOGESP ASSOCIACAO DE GESTAO E EXECUCAO - CNPJ: 26.702.577/0001-39</b> <b>RUA CARDEAL ARCOVERDE,1641 SALA 93/94</b> <b>SAO PAULO SP - 05407-002</b>					Código de Baixa:	
Beneficiário Final					Autenticação Mecânica	

507  
FICHA DE COMPENSAÇÃO



BIOGESP ASSOCIACAO GESTAO EXECUCAO SERVI

Agência: 0123 Conta: 130045706

Pagamentos > Boletos, contas e tributos >  
 Pagar com código de barras



Pagamento realizado com sucesso.

Beneficiário	Data do pagamento	Valor nominal	Valor total a pagar
<b>PANORAMA RENT A CAR - LOCACAO</b>	<b>06/01/2025</b>	<b>R\$ 3.134,47</b>	<b>R\$ 3.134,47</b>

74891.12412.00444.907265.44191.711066.1.98940000282335

Instituição Financeira Favorecida	CPF/CNPJ Beneficiário Final	CPF/CNPJ Beneficiário Original
<b>748 - BCO COOPERATIVO SICREDI S A</b>	<b>00.000.000/0000-00</b>	<b>08.646.501/0001-51</b>

Razão Social Beneficiário Original	Nome Fantasia Beneficiário Original	CPF/CNPJ Pagador Original
<b>PANORAMA RENT A CAR - LOCACAO</b>	<b>PANORAMA RENT A CAR - LOCACAO</b>	<b>26.702.577/0001-39</b>

Nome Pagador Original	CPF/CNPJ Pagador Efetivo	Razão Social Pagador Efetivo
<b>BIOGESP ASSOCIACAO DE GESTAO E EXECUCAO</b>	<b>26.702.577/0001-39</b>	<b>BIOGESP ASSOCIACAO GESTAO EXECUCAO SERVI</b>

Data de Vencimento	Valor Nominal	Valor Pago
<b>20/12/2024</b>	<b>2.823,35</b>	<b>0,00</b>

Encargos	Desconto	Valor Total a Cobrar
<b>311,12</b>	<b>0,00</b>	<b>0,00</b>

Data / hora da transação:	Autenticação
<b>06/01/2025 15:15:54</b>	<b>IBEC6C25DC675AB457C8466</b>

Transação exclusiva para pagamento de Boleto. O pagamento será processado somente se informados corretamente os dados do boleto. A veracidade dessas informações é de responsabilidade do Cliente/Pagador, que se obriga a apresentar os boletos para verificação sempre que solicitado, nos termos da lei. Havendo divergências entre o valor indicado/agendado pelo pagador e o valor informado pelo favorecido, o BANCO rejeitará o pagamento, podendo, no entanto, efetuar o pagamento pelo valor autorizado pelo pagador desde que o referido valor esteja dentro da margem aprovada e registrada pelo beneficiário do boleto.

**Central de Atendimento Santander Empresarial**  
 4004-2125 (Regiões Metropolitanas)  
 0800 726 2125 (Demais Localidades)  
 0800 723 5007 (Pessoas com deficiência auditiva ou de fala)

**SAC - Atendimento 24h por dia, todos os dias.**  
 0800 762 7777  
 0800 771 0401 (Pessoas com deficiência auditiva ou de fala)  
**Ouvidoria** - Das 9h às 18h, de segunda a sexta-feira, exceto feriado.  
 0800 726 0322  
 0800 771 0301 (Pessoas com deficiência auditiva ou de fala)

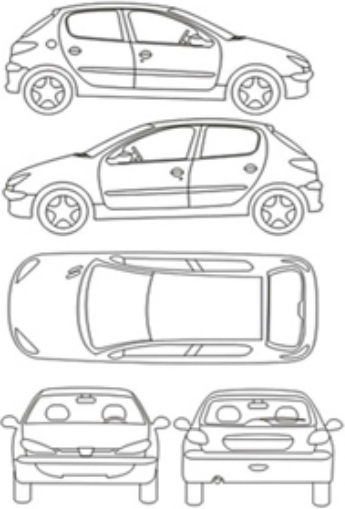
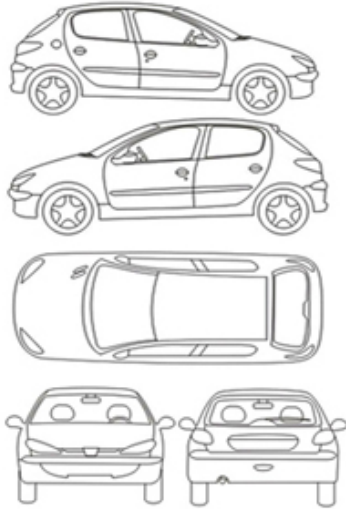

LOCADORA DE VEÍCULOS

Locatário: 4921 - BIOGESP ASSOCIAÇÃO DE GESTÃO E EX				Data		Hora		Km			
CNPJ/CPF Nº: 26.702.577/0001-39   Inscr. Est./RG:				Retorno	29/10/2024		17:00		28281		
Endereço: RUA CARDEAL ARCOVERDE, 1641				Saída	29/09/2024		17:00		25766		
				Total	30		00:00		2515		
Bairro: PINHEIROS		CEP: 05407-002		C O M B FLEX							
Cidade / Estado: SÃO PAULO / SP				Saída:		8/8		Retorno: 8/8			
Tel.: 11 4726-6364		Cel.: 2199643 3103		R\$ Especial						0	0,00
E-Mail: administracao@biogesp.com.br				R\$ Mensal						30	2.810,00
USUÁRIO				R\$ Hora Extra						00:00	0,00
Nome:				Franquia de Km: <b>2500 Mensal</b>							
Hab: Val: Dt. Nasc:		MOTORISTA AUTORIZADO		R\$ Km Excedente						15	0,89
Nome:				SUBTOTAL						2.823,35	
Hab: Val: Dt. Nasc:		SUBSTITUIÇÕES DO CONTRATO		Desconto						0,00	
Placa Modelo Data Saída Km Saída Data Retorno Km Retorno				SUBTOTAL 1						2.823,35	
Placa: Modelo: Cor: Ano:				M O T R\$ Diária						0,00	0,00
GDH-6174 HB20 SENSE HATCH PRETA 2023/2024				R\$ Hora Extra						0,00	0,00
OBSERVAÇÕES				SUBTOTAL 2						0,00	
RESPONSABILIDADE DO LOCATÁRIO				R\$ Proteção Diária						30	0,00
Danos Materiais ao carro locado, será cobrado até 15% do valor de um carro novo igual ao do contrato.				SUBTOTAL 3						0,00	
Incêndio/Furto/Roubo até até 15% do valor do objeto do valor de um veículo, zero quilometro de mesma categoria do locado.				Combustível						0,00	
SIGNATÁRIO				Outras Despesas						0,00	
Depois de ter lido atentamente as condições deste contrato de aluguel (verso e anverso) e concordando com as mesmas, firmo o presente para os efeitos legais.				Taxa						0,00 %	0,00
Responsável pela Abertura: CRISTIANE				SUBTOTAL 4						0,00	
Saída				Total (1+2+3+4)						2.823,35	
Acessórios/Opcionais				R\$ Pagto Antecipado						0,00	
Lista de Verificação				Total do Contrato						2.823,35	
				PRÉ-AUTORIZAÇÃO							
				Tipo Pagto		Autorizado Por		Valor Pré-Aut.			
								0,00			
				Formas de Pagamento							
				( X ) Faturado/bolet NF:							
Responsável pelo Fechamento: CRISTIANE				Retorno						Acessórios/Opcionais	
										Lista de Verificação	

Nome: \_\_\_\_\_

Nome: \_\_\_\_\_

CPF: \_\_\_\_\_

CPF: \_\_\_\_\_



LOCADORA DE VEÍCULOS

Fone: +55(11)2595-1717  
E-mail:

AVENIDA BRASIL, 980 - CENTRO  
Cep: 09400-005 - RIBEIRÃO PIRES - SP

DOCUMENTO DE COBRANÇA DE LOCAÇÃO DE BENS MÓVEIS

Nº 4706

AVENIDA BRASIL, 980 - CENTRO - Cep  
09400-005- SP

MUNICÍPIO: RIBEIRÃO PIRES  
ESTADO: SP  
INSCRIÇÃO CNPJ / CPF: 08.646.501/0001-51  
INSCRIÇÃO CCM Nº

NATUREZA DA OPERAÇÃO: LOCAÇÃO  
DATA DA EMISSÃO: 29/10/2024

USUÁRIO FINAL OU DESTINATÁRIO

NOME: BIOGESP ASSOCIAÇÃO DE GESTÃO E EXECUÇÃO DE SERVIÇOS PUBLICOS E SOCIAIS  
ENDEREÇO: RUA CARDEAL ARCOVERDE 1641 SALA 93/94  
BAIRRO: PINHEIROS  
CNPJ/CPF (MF): 26.702.577/0001-39  
CONDIÇÕES: A PRAZO EM 1X

MUNICÍPIO: SÃO PAULO  
INSCR. ESTADUAL:

Nº: 1641  
ESTADO: SP

Loc. CTR: 6987/4 29/09/2024 à 29/10/2024 FYR-3G83

2.810,00

Operação não tributada pelo ISS, conforme lei complementar nº 116 de 31/07/2003  
DOU de 1/06/2003 e portaria SF nº 074/2003, do Secretario de Finanças e  
Desenvolvimento Econômico - DOM - SP de 21/10/2003.

VALOR TOTAL

2.810,00

DADOS ADICIONAIS

## INFORMATIVO

**748-X**

## Recibo do Pagador

Local de pagamento <b>PAGÁVEL PREFERENCIALMENTE EM CANAIS DA SUA INSTITUIÇÃO FINANCEIRA</b>					Vencimento <b>08/11/2024</b>	
Beneficiário <b>PANORAMA RENT A CAR - LOCACAO - CNPJ: 08.646.501/0001-51</b>					Agência / Código do Beneficiário <b>0726.44.19171</b>	
Data do Documento <b>01/11/2024</b>	Nº do Documento <b>4706</b>	Espécie Doc. <b>DMI</b>	Aceite <b>N</b>	Data Processamento <b>01/11/2024</b>	Nosso Número <b>24/100445-7</b>	
Espécie <b>REAL</b>		Quantidade Moeda	Valor Moeda		Valor Documento <b>R\$ 2.810,00</b>	
Instruções APOS VENCIMENTO COBRAR MULTA DE 10%. APOS VENCIMENTO COBRAR MORA DIARIA DE R\$ 1,69.					(-) Descontos / Abatimentos	
					(-) Outras deduções	
					(+) Mora / Multa	
					(+) Outros acréscimos	
					(=) Valor Cobrado	
Pagador <b>BIOGESP ASSOCIACAO DE GESTAO E EXECUCAO - CNPJ: 26.702.577/0001-39</b> <b>RUA CARDEAL ARCOVERDE,1641 SALA 93/94</b> <b>SAO PAULO SP - 05407-002</b>					Código de Baixa:	
Beneficiário Final					Autenticação Mecânica	

Recebimento através do cheque N°

Do banco  
Esta quitação só terá validade após o pagamento do cheque pelo banco pagador.  
Até o vencimento pagável em qualquer agência bancária.

Corte na linha abaixo

**748-X**
**74891.12412 00445.707268 44191.711017 1 98940000281000**

Local de pagamento <b>PAGÁVEL PREFERENCIALMENTE EM CANAIS DA SUA INSTITUIÇÃO FINANCEIRA</b>					Vencimento <b>08/11/2024</b>	
Beneficiário <b>PANORAMA RENT A CAR - LOCACAO - CNPJ: 08.646.501/0001-51</b>					Agência / Código do Beneficiário <b>0726.44.19171</b>	
Data do Documento <b>01/11/2024</b>	Nº do Documento <b>4706</b>	Espécie Doc. <b>DMI</b>	Aceite <b>N</b>	Data Processamento <b>01/11/2024</b>	Nosso Número <b>24/100445-7</b>	
Espécie <b>REAL</b>		Quantidade Moeda	Valor Moeda		Valor Documento <b>R\$ 2.810,00</b>	
Instruções APOS VENCIMENTO COBRAR MULTA DE 10%. APOS VENCIMENTO COBRAR MORA DIARIA DE R\$ 1,69.					(-) Descontos / Abatimentos	
					(-) Outras deduções	
					(+) Mora / Multa	
					(+) Outros acréscimos	
					(=) Valor Cobrado	
Pagador <b>BIOGESP ASSOCIACAO DE GESTAO E EXECUCAO - CNPJ: 26.702.577/0001-39</b> <b>RUA CARDEAL ARCOVERDE,1641 SALA 93/94</b> <b>SAO PAULO SP - 05407-002</b>					Código de Baixa:	
Beneficiário Final					Autenticação Mecânica	

**511**  
**FICHA DE COMPENSAÇÃO**





BIOGESP ASSOCIACAO GESTAO EXECUCAO SERVI

Agência: 0123 Conta: 130045706

Pagamentos > Boletos, contas e tributos >  
 Pagar com código de barras



Pagamento realizado com sucesso.

Beneficiário	Data do pagamento	Valor nominal	Valor total a pagar
<b>PANORAMA RENT A CAR - LOCACAO</b>	<b>06/01/2025</b>	<b>R\$ 3.119,66</b>	<b>R\$ 3.119,66</b>

74891.12412.00445.707268.44191.711017.1.98940000281000

Instituição Financeira Favorecida	CPF/CNPJ Beneficiário Final	CPF/CNPJ Beneficiário Original
<b>748 - BCO COOPERATIVO SICREDI S A</b>	<b>00.000.000/0000-00</b>	<b>08.646.501/0001-51</b>

Razão Social Beneficiário Original	Nome Fantasia Beneficiário Original	CPF/CNPJ Pagador Original
<b>PANORAMA RENT A CAR - LOCACAO</b>	<b>PANORAMA RENT A CAR - LOCACAO</b>	<b>26.702.577/0001-39</b>

Nome Pagador Original	CPF/CNPJ Pagador Efetivo	Razão Social Pagador Efetivo
<b>BIOGESP ASSOCIACAO DE GESTAO E EXECUCAO</b>	<b>26.702.577/0001-39</b>	<b>BIOGESP ASSOCIACAO GESTAO EXECUCAO SERVI</b>

Data de Vencimento	Valor Nominal	Valor Pago
<b>20/12/2024</b>	<b>2.810,00</b>	<b>0,00</b>

Encargos	Desconto	Valor Total a Cobrar
<b>309,66</b>	<b>0,00</b>	<b>0,00</b>







Data / hora da transação:	Autenticação
<b>06/01/2025 15:17:33</b>	<b>IBE625FCC39679943C0B1B1</b>

Transação exclusiva para pagamento de Boleto. O pagamento será processado somente se informados corretamente os dados do boleto. A veracidade dessas informações é de responsabilidade do Cliente/Pagador, que se obriga a apresentar os boletos para verificação sempre que solicitado, nos termos da lei. Havendo divergências entre o valor indicado/agendado pelo pagador e o valor informado pelo favorecido, o BANCO rejeitará o pagamento, podendo, no entanto, efetuar o pagamento pelo valor autorizado pelo pagador desde que o referido valor esteja dentro da margem aprovada e registrada pelo beneficiário do boleto.

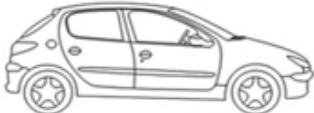
**Central de Atendimento Santander Empresarial**  
 4004-2125 (Regiões Metropolitanas)  
 0800 726 2125 (Demais Localidades)  
 0800 723 5007 (Pessoas com deficiência auditiva ou de fala)

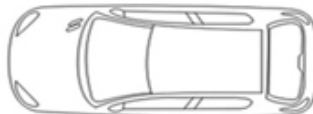
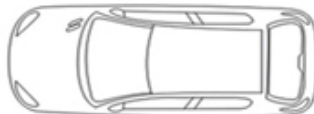
**SAC - Atendimento 24h por dia, todos os dias.**  
 0800 762 7777  
 0800 771 0401 (Pessoas com deficiência auditiva ou de fala)  
**Ouvidoria** - Das 9h às 18h, de segunda a sexta-feira, exceto feriado.  
 0800 726 0322  
 0800 771 0301 (Pessoas com deficiência auditiva ou de fala)

LOCADORA DE VEÍCULOS

Locatário: 4921 - BIOGESP ASSOCIAÇÃO DE GESTÃO E EX				Data		Hora		Km			
CNPJ/CPF Nº: 26.702.577/0001-39		Inscr. Est./RG:		Retorno	29/10/2024	17:00	32362				
Endereço: RUA CARDEAL ARCOVERDE, 1641				Saída	29/09/2024	17:00	29993				
				Total	30	00:00	2369				
Bairro: PINHEIROS		CEP: 05407-002		C O M B FLEX							
Cidade / Estado: SÃO PAULO / SP				Saída:		8/8	Retorno:		8/8		
Tel.: 11 4726-6364		Cel.: 2199643 3103		R\$ Especial						0	0,00
E-Mail: administracao@biogesp.com.br				R\$ Mensal						30	2.810,00
USUÁRIO				R\$ Hora Extra						00:00	0,00
Nome:				Franquia de Km: <b>2500 Mensal</b>							
Hab:		Val:		Dt. Nasc:		R\$ Km Excedente				0	0,79
MOTORISTA AUTORIZADO				SUBTOTAL						2.810,00	
Nome:				Desconto						0,00	
Hab:		Val:		Dt. Nasc:		SUBTOTAL 1				2.810,00	
SUBSTITUIÇÕES DO CONTRATO				M O T R\$ Diária						0,00	0,00
Placa	Modelo	Data Saída	Km Saída	Data Retorno	Km Retorno	R\$ Hora Extra				0,00	0,00
				SUBTOTAL 2						0,00	
Placa:	Modelo:	Cor:	Ano:	R\$ Proteção Diária						30	0,00
FYR-3G83	HB20 SENSE HATCH	PRETA	2023/2024	SUBTOTAL 3						0,00	
OBSERVAÇÕES				Combustível						0,00	
				Outras Despesas						0,00	
				Taxa						0,00 %	0,00
RESPONSABILIDADE DO LOCATÁRIO				SUBTOTAL 4						0,00	
Danos Materias ao carro locado, será cobrado até 15% do valor de um carro novo igual ao do contrato.				Total (1+2+3+4)						2.810,00	
Incêndio/Furto/Roubo até até 15% do valor do objeto do valor de um veiculo, zero quilometro de mesma categoria do locado.				R\$ Pagto Antecipado						0,00	
SIGNATÁRIO				Total do Contrato						2.810,00	
Depois de ter lido atentamente as condições deste contrato de aluguel (verso e anverso) e concordando com as mesmas, firmo o presente para os efeitos legais.				PRÉ-AUTORIZAÇÃO							
				Tipo Pagto		Autorizado Por		Valor Pré-Aut.			
								0,00			
				Formas de Pagamento							
				( X )Faturado/bolet NF:							
Responsável pela Abertura: CRISTIANE				Responsável pelo Fechamento: CRISTIANE							
Saída		Acessórios/Opcionais Lista de Verificação		Retorno		Acessórios/Opcionais Lista de Verificação					
											
											
											
											
											

Nome: \_\_\_\_\_

Nome: \_\_\_\_\_

CPF: \_\_\_\_\_

CPF: \_\_\_\_\_



**P M BALSAMO - PAÇO MUNICIPAL**  
**PREFEITURA MUNICIPAL DE BALSAMO**  
**NOTA FISCAL DE SERVIÇOS ELETRÔNICA - NFS-e**



**Número da NFS-e**  
**15161**  
 Código de Verificação de Autenticidade  
**CR8WY2PEJ**  
 Data e Hora de Emissão da NFS-e  
**08/01/2025 às 14:30:43**  
 Chave de Acesso  
 QRK7WFT4STDT08QC9LZS1SEJJBGDG6TGY

**Informações Fiscais**

Exigibilidade do ISS <b>Exigível</b>	Número do Processo	Município de Incidência do ISS <b>BALSAMO-SP</b>	Local da Prestação <b>BALSAMO - SP</b>
Número do RPS <b>138081</b>	Série do RPS <b>A</b>	Tipo do RPS <b>RPS</b>	Data do RPS <b>08/01/2025</b>
Competência <b>08/01/2025</b>	Optante Simples Nacional <b>2 - Não</b>	Incentivo Fiscal <b>2 - Não</b>	Regime Especial Tributação <b>Não Possui</b>
		Tipo ISS <b>Sobre Faturamento</b>	

Para certificação da autenticidade acesse  
<http://177.39.199.170:8085/issweb>, menu  
 consultas e informe os dados desta NFS-e.

**PRESTADOR DE SERVIÇOS**

	CPF/CNPJ <b>01.704.233/0001-38</b>	RG/Inscrição Estadual <b>1850-97/00</b>	Inscrição Municipal <b>1850-97/00</b>	Cadastro <b>1850-97/00</b>	Nome/Razão Social <b>FIORILLI SOFTWARE LTDA</b>
	Logradouro <b>Av Marginal, 65</b>			Complemento	Bairro <b>Dist. Industrial Prefeito Dr.Luiz Steque</b>
	CEP <b>15140000</b>	Cidade <b>BALSAMO-SP</b>		Telefone	E-mail <b>fiorilli@fiorilli.com.br</b>

**TOMADOR DE SERVIÇOS**

CPF/CNPJ/Documento <b>26.702.577/0001-39</b>	RG/Inscrição Estadual	Inscrição Municipal	Nome/Razão Social <b>BIOGESP - Associacao de Gestao e Exec de Serv. Pub. e Sociais</b>
Logradouro <b>Rua Cardeal Arcoverde, 1641, sl 93 e 94, , 1641, sl</b>			Complemento
CEP/Cod.Postal <b>05407-002</b>	Cidade/Pais <b>SAO PAULO - SP</b>		Bairro <b>Pinheiros</b>
		Telefone <b>1147266364</b>	E-mail <b>adm.direcao@biogesp.org.br</b>

**Discriminação dos Serviços**

Qtde.	Un. Medida	Descrição	Vlr. Unitário	Total
1,00	UN	Locacao de sistemas integrados de gerenciamento administrativo informatizado, na area de saude, para 01 UPA e 03 CAPS em Ribeirao Pires, conforme contrato N 03/2023.	686,79	R\$ 686,79

**Imposto Sobre Serviços de Qualquer Natureza - ISS**

LC 116/2003:	Alíquota	Atividade Município	Código CNAE	Código da Obra	Código ART
<b>01.07</b>	<b>2,00%</b>	<b>000001.0000007</b>			
<b>Suporte técnico em informática, inclusive instalação, configuração e manutenção de programas</b>					
Valor Total dos Serviços <b>R\$ 686,79</b>	Desconto Incondicionado <b>R\$ 0,00</b>	Deduções Base Cálculo <b>R\$ 0,00</b>	Base de Cálculo <b>R\$ 686,79</b>	Total do ISS <b>R\$ 13,74</b>	ISS Retido <b>2 - Não</b>
					Desconto Condicionado <b>R\$ 0,00</b>

**Retenções de Impostos**

PIS (686,79 x 0,00%)	COFINS	INSS	IRRF	CSLL	Outras Retenções
<b>R\$ 4,46</b>	<b>R\$ 20,60</b>	<b>R\$ 0,00</b>	<b>R\$ 10,30</b>	<b>R\$ 6,87</b>	<b>R\$ 0,00</b>

**Valor Líquido da NFS-e: R\$ 644,56**

Val. Aprox. Tributos: Federal (13,45%) R\$92,37 Estadual (0,00%) R\$0,00 Municipal (2,70%) R\$18,54 - Fonte: IBPT

**Informações Complementares**

RECEBI(EMOS) DE **FIORILLI SOFTWARE LTDA** O SERVIÇO CONSTANTE DA NFS-e DE NÚMERO **15161** E CÓDIGO DE VERIFICAÇÃO **CR8WY2PEJ**.

Data \_\_\_\_\_ CPF/RG \_\_\_\_\_ Assinatura \_\_\_\_\_





# FIORILLI SOFTWARE LTDA

Inscrição Estadual: ISENTO Inscrição Municipal: 1850-97/00  
 CNPJ: 01.704.233/0001-38  
 Telefone/Fax: 17 - 3264-9000  
 Endereço: AV MARGINAL, 65 - DISTRITO INDUSTRIAL - CEP 15.140-000 - BALSAMO-SP  
 Email: fiorilli@fiorilli.com.br Site: www.fiorilli.com.br

**RPS Nº 138081**

1º Via Destinatário  
 Cod. Pagamento: Conforme Contrato  
 Data Emissão: **08/01/2025**

**DESTINATÁRIO**

Nome/Razão Social: BIOGESP -Associação de Gestão e Exec de Serv. Pub. e Sociais  
 Endereço: Rua Cardeal Arcoverde, 1641, sl 93 e 94,  
 Município: SAO PAULO-SP  
 CNPJ: 26.702.577/0001-39 Inscrição Estadual:

**DETALHAMENTO**

Locação de sistemas integrados de gerenciamento administrativo informatizado, na área de saúde, para 01 UPA e 03 CAPS em Ribeirão Pires, conforme contrato Nº 03/2023.

**VALOR (R\$)****R\$ 686,79****NÃO É VALIDO COMO PROVA DE QUITAÇÃO****TOTAL:****R\$ 686,79****DETALHAMENTO DAS DEDUÇÕES**

IRRF: 10,30 INSS: 0,00 PIS: 4,46 COFINS: 20,60 CSLL: 6,87

**TOTAL DEDUÇÕES:****R\$ 42,23**

Lc 116/2003 01.07

**DESCONTO:****R\$ 0,00****VALOR LIQUIDO:****R\$ 644,56**

Recebemos a locação constantes do presente fatura Nº 138081

Em \_\_\_\_\_ de \_\_\_\_\_ de 20\_\_\_\_

Assinatura \_\_\_\_\_

Código de Baixa <b>139975</b>	Cedente/Sacador <b>FIORILLI SOFTWARE LTDA CNPJ: 01.704.233/0001-38</b>			
Sacado <b>BIOGESP -Associação de Gestão e Exec de Serv. Pub. e Sociais</b>	CNPJ/CPF <b>26.702.577/0001-39</b>			
Vencimento <b>31/01/2025</b>	Agência/Código do Cedente <b>3014-7/0003078-3</b>	Nosso Número <b>09/00000138081-0</b>	Cadastro <b>3550322</b>	
Valor do Documento <b>R\$ 644,56</b>	Correção	Multa	Juros	Valor Cobrado

Autenticação Mecânica-Ficha de Compensação

	<b>237-2</b>	<b>23793.01407 90000.013806 81000.307801 3 99780000064456</b>			
Local de Pagamento <b>APOS O MESMO, APENAS NAS AGÊNCIAS DO BRADESCO</b>					Vencimento <b>31/01/2025</b>
Cedente <b>FIORILLI SOFTWARE LTDA CNPJ: 01.704.233/0001-38</b>					Agência/Código do Cedente <b>3014-7/0003078-3</b>
Data do Documento <b>31/01/2025</b>	Número do Documento <b>139975</b>	Espécie <b>RC-CI</b>	Aceite <b>N</b>	Data de Processamento <b>08/01/2025</b>	Nosso Número <b>09/00000138081-0</b>
Uso do Banco	Carteira <b>09</b>	Especie <b>R\$</b>	Quantidade X Valor		(=) Valor do Documentos <b>R\$ 644,56</b>
Instruções - Texto de Responsabilidade do Cedente UTILIZANDO ESTA FICHA DE COMPENSAÇÃO PARA PAGAMENTO, A BAIXA E A NOVA CHAVE É AUTOMÁTICA. DEPOSITOS EM CONTA CORRENTE PODEM DEPENDER DE UM FAX DO COMPROVANTE PARA IDENTIFICAÇÃO DO PAGAMENTO, FAX: 17-3264-9000					(-) Desconto/Abatimento
					(-) Outras Deduções
					(+) Mora/Multa
					(+) Outros Acréscimos
Cadastro: <b>3550322</b> Nº da Fatura: <b>138081</b>					(=) Valor Cobrado
Sacado: <b>BIOGESP -Associação de Gestão e Exec de Serv. Pub. e Sociais CNPJ/CPF: 26.702.577/0001-39</b>	Endereço: <b>Rua Cardeal Arcoverde, 1641, sl 93 e 94, Complemento:</b>				
Bairro: <b>Pinheiros CEP: 05.407-002 Cidade: SAO PAULO - SP</b>					

FICHA DE COMPENSAÇÃO  
AUTENTICAÇÃO NO VERSO**515**



BIOGESP ASSOCIACAO GESTAO EXECUCAO SERVI

Agência: 0123 Conta: 130045706

Pagamentos > Boletos, contas e tributos >  
 Pagar com código de barras

 Pagamento realizado com sucesso.

Beneficiário	Data do pagamento	Valor nominal	Valor total a pagar
<b>FIORILLI</b>	<b>31/01/2025</b>	<b>R\$ 644,56</b>	<b>R\$ 644,56</b>

23793.01407.90000.013806.81000.307801.3.99780000064456

Instituição Financeira Favorecida	CPF/CNPJ Beneficiário Final	CPF/CNPJ Beneficiário Original
<b>237 - BCO BRADESCO S A</b>	<b>00.000.000/0000-00</b>	<b>01.704.233/0001-38</b>

Razão Social Beneficiário Original	Nome Fantasia Beneficiário Original	CPF/CNPJ Pagador Original
<b>FIORILLI</b>	<b>FIORILLI</b>	<b>26.702.577/0001-39</b>

Nome Pagador Original	CPF/CNPJ Pagador Efetivo	Razão Social Pagador Efetivo
<b>BIOGESP -Associax o de Gest o e Exec de</b>	<b>26.702.577/0001-39</b>	<b>BIOGESP ASSOCIACAO GESTAO EXECUCAO SERVI</b>

Data de Vencimento	Valor Nominal	Valor Pago
<b>31/01/2025</b>	<b>644,56</b>	<b>0,00</b>



Encargos	Desconto	Valor Total a Cobrar
<b>0,00</b>	<b>0,00</b>	<b>0,00</b>

Data / hora da transação:	Autenticação
<b>31/01/2025 16:57:31</b>	<b>IBE27163F3DED5E465BAACC</b>

Transação exclusiva para pagamento de Boleto. O pagamento será processado somente se informados corretamente os dados do boleto. A veracidade dessas informações é de responsabilidade do Cliente/Pagador, que se obriga a apresentar os boletos para verificação sempre que solicitado, nos termos da lei. Havendo divergências entre o valor indicado/agendado pelo pagador e o valor informado pelo favorecido, o BANCO rejeitará o pagamento, podendo, no entanto, efetuar o pagamento pelo valor autorizado pelo pagador desde que o referido valor esteja dentro da margem aprovada e registrada pelo beneficiário do boleto.

**Central de Atendimento Santander Empresarial**  
 4004-2125 (Regiões Metropolitanas)  
 0800 726 2125 (Demais Localidades)  
 0800 723 5007 (Pessoas com deficiência auditiva ou de fala)

**SAC** - Atendimento 24h por dia, todos os dias.  
 0800 762 7777  
 0800 771 0401 (Pessoas com deficiência auditiva ou de fala)  
**Ouvidoria** - Das 9h às 18h, de segunda a sexta-feira, exceto feriado.  
 0800 726 0322  
 0800 771 0301 (Pessoas com deficiência auditiva ou de fala)

 <p><b>CARTUCHOS REAL &amp; LOCACAO - SERVICOS DE INFORMATICA LTDA</b></p> <p>ALARICO FRANCO CAIUBI, 566</p> <p>JAGUARE - 05330-011</p> <p>Sao Paulo - SP</p> <p>11954969044</p>	<p><b>DANFE</b></p> <p>DOCUMENTO AUXILIAR DE NOTA FISCAL ELETRONICA</p> <p>0 - ENTRADA 1 - SAÍDA</p> <p><b>231</b></p> <p>SÉRIE: 1 FOLHA 1 / 1</p>	<p>CONTROLE DO FISCO</p>  <p>CHAVE DE ACESSO</p> <p><b>3524 0936 1931 0500 0151 5500 1000 0002 3115 8138 4871</b></p> <p>Consulta de autenticidade no portal nacional da NF-e www.nfe.fazenda.gov.br/portal ou no site da Sefaz Autorizadora.</p>
	<p>PROTÓCOLO DE AUTORIZAÇÃO DE USO</p> <p>135242131257720 24/09/2024 10:37:26</p>	
	<p>NATUREZA DA OPERAÇÃO</p> <p>Venda a Nao Contribuinte</p>	

INSCRIÇÃO ESTADUAL	INSCRIÇÃO ESTADUAL DE SUBST.	CNPJ / CPF
128466868119		36.193.105/0001-51

<b>DESTINATÁRIO / REMETENTE</b>		CNPJ / CPF	DATA EMISSÃO
NOME / RAZÃO SOCIAL		26.702.577/0001-39	24/09/2024
BIOGESP - ASSOCIACAO DE GESTAO E EXECUCAO DE SERVICOS PUBLIC			
ENDEREÇO	BAIRRO / DISTRITO	CEP	DATA ENTRADA / SAÍDA
Rua Cardeal Arcoverde, 1641 SALA 93/94	Pinheiros	05407-002	24/09/2024
MUNICÍPIO	FONE / FAX	UF	HORA ENTRADA / SAÍDA
Sao Paulo	1147266364	SP	10:37:02

<b>FATURA / DUPLICATA</b>
001 07/10/2024 1.400,00

<b>CALCULO DO IMPOSTO</b>					
BASE DE CALCULO DO ICMS	VALOR DO ICMS	BASE DE CALCULO DO ICMS SUBST.	VALOR DO ICMS SUBST.	VALOR TOTAL DOS PRODUTOS	
0,00	0,00	0,00	0,00	1.400,00	
VALOR DO FRETE	VALOR DO SEGURO	DESCONTO	OUTRAS DESPESAS ACESSÓRIAS	VALOR TOTAL DO IPI	VALOR TOTAL DA NOTA
0,00	0,00	0,00	0,00	0,00	1.400,00

<b>TRANSPORTADOR / VOLUMES TRANSPORTADOS</b>					
NOME / RAZÃO SOCIAL	FRETE POR CONTA	CÓDIGO ANTT	PLACA DO VEICULO	UF	CNPJ / CPF
	9-SEM FRETE				
ENDEREÇO	MUNICÍPIO	UF	INSCRIÇÃO ESTADUAL		
QUANTIDADE	ESPÉCIE	MARCA	NUMERAÇÃO	PESO BRUTO	PESO LIQUIDO
0				0,000	0,000

<b>DADOS DOS PRODUTOS / SERVIÇOS</b>														
CÓDIGO	DESCRIÇÃO DOS PRODUTOS / SERVIÇOS	NCM/SH	CSOSN	CFOP	UNID	QUANT.	VALOR UNITÁRIO	VALOR TOTAL	BASE		VALOR		ALIQUOTA	
									Cálculo	ICMS	IPI	ICMS %	IPI %	
TONER15	TONER HP 250 PRETO	84439933	0400	5102	qt	1	48,2750	48,28	0,00	0,00	0,00	0	0	
829942	TONER CE 251 AZUL	84439933	0400	5102	UN	1	48,2750	48,28	0,00	0,00	0,00	0	0	
TONER 252	TONER 252 AMARELO	84439933	0400	5102	qt	1	48,2750	48,28	0,00	0,00	0,00	0	0	
TONER 253	TONER 253 MAGENTA	84439933	0400	5102	qt	1	48,2750	48,28	0,00	0,00	0,00	0	0	
TONER D205	TONER SAMSUNG D205	84439933	0400	5102	qt	25	48,2750	1.206,88	0,00	0,00	0,00	0	0	

<b>CALCULO DO ISSQN</b>			
INSCRIÇÃO MUNICIPAL	VALOR TOTAL DOS SERVIÇOS	BASE DE CALCULO DO ISSQN	VALOR DO ISSQN
65160355			0,00

<b>INFORMAÇÕES COMPLEMENTARES</b>	<b>RESERVADO AO FISCO</b>
Trib aprox R\$: 220,08 Federal, R\$: 167,99 Estadual e R\$: 0,00 Municipal Fonte: IBPT/empresometro.com.br 19CB11 DOCUMENTO EMITIDO POR ME OU EPP OPTANTE PELO SIMPLES NACIONAL. NAO GERA DIREITO A CREDITO FISCAL DE IPI.	517





BIOGESP ASSOCIACAO GESTAO EXECUCAO SERVI

Agência: 0123 Conta: 130045706

## Comprovante de pagamento

Pronto! Seu pagamento foi realizado

Valor pago

**R\$ 1.400,00**

Tipo de transferência

cpf-cnpj

Informação para o recebedor

REFERENET A NF 231

Forma de pagamento

Ag 0123 - Cc 13004570-6

Data do pagamento

06/01/2025

## Dados do recebedor

Para

CARTUCHOS REAL LOCACAO SERVICOS  
DE INFOR

CNPJ

36.\*\*\*.\*\*\*/\*-51

Chave

36.\*\*\*.\*\*\*/\*-51

Instituição

BCO SANTANDER (BRASIL) S.A.

## Dados do pagador

De

BIOGESP ASSOCIACAO GESTAO  
EXECUCAO SERVI

CNPJ

26.\*\*\*.\*\*\*/\*-39

Instituição

BANCO SANTANDER (BRASIL) S.A.

ID/Transação

E9040088820250106142132535116081

Data e hora da transação

06/01/2025 - 11:21:55

Instituição iniciadora de pagamento

BANCO SANTANDER (BRASIL) S.A.

Código de autenticação

IBE062FD9D4923651496D99

## Central de Atendimento Santander Empresarial

4004-2125 (Regiões Metropolitanas)

0800 726 2125 (Demais Localidades)

0800 723 5007 (Pessoas com deficiência auditiva ou de fala)

## SAC - Atendimento 24h por dia, todos os dias.

0800 762 7777

0800 771 0401 (Pessoas com deficiência auditiva ou de fala)

Ouvidoria - Das 9h às 18h, de segunda a sexta-feira, exceto feriado.

0800 726 0322

0800 771 0301 (Pessoas com deficiência auditiva ou de fala)

DATA DE RECEBIMENTO IDENTIFICAÇÃO E ASSINATURA DO RECEBEDOR



**CARTUCHOS REAL & LOCACAO - SERVICOS DE INFORMATICA LTDA**

ALARICO FRANCO CAIUBI, 566

JAGUARE - 05330-011

Sao Paulo - SP

11954969044

**DANFE**

DOCUMENTO AUXILIAR DE NOTA FISCAL ELETRONICA

0 - ENTRADA  
1 - SAÍDA

1

**232**

SÉRIE: 1  
FOLHA 1 / 1

CONTROLE DO FISCO



CHAVE DE ACESSO

**3524 0936 1931 0500 0151 5500 1000 0002 3215 7055 5200**

Consulta de autenticidade no portal nacional da NF-e  
www.nfe.fazenda.gov.br/portal ou no site da Sefaz Autorizadora.

NATUREZA DA OPERAÇÃO

Venda a Nao Contribuinte

PROTOCOLO DE AUTORIZAÇÃO DE USO

135242131343350 24/09/2024 10:44:49

INSCRIÇÃO ESTADUAL

128466868119

INSCRIÇÃO ESTADUAL DE SUBST.

CNPJ / CPF

36.193.105/0001-51

**DESTINATÁRIO / REMETENTE**

NOME / RAZÃO SOCIAL

BIOGESP - ASSOCIACAO DE GESTAO E EXECUCAO DE SERVICOS PUBLIC

CNPJ / CPF

26.702.577/0001-39

DATA EMISSÃO

24/09/2024

ENDEREÇO

Rua Cardeal Arcoverde, 1641 SALA 93/94

BAIRRO / DISTRITO

Pinheiros

CEP

05407-002

DATA ENTRADA / SAÍDA

24/09/2024

MUNICÍPIO

Sao Paulo

FONE / FAX

1147266364

UF

SP

INSCRIÇÃO ESTADUAL

HORA ENTRADA / SAÍDA

10:44:31

**FATURA / DUPLICATA**

001  
07/10/2024  
1.800,00

**CALCULO DO IMPOSTO**

BASE DE CALCULO DO ICMS	VALOR DO ICMS	BASE DE CALCULO DO ICMS SUBST.	VALOR DO ICMS SUBST.	VALOR TOTAL DOS PRODUTOS
0,00	0,00	0,00	0,00	1.800,00
VALOR DO FRETE	VALOR DO SEGURO	DESCONTO	OUTRAS DESPESAS ACESSÓRIAS	VALOR TOTAL DO IPI
0,00	0,00	0,00	0,00	0,00
				<b>VALOR TOTAL DA NOTA</b>
				<b>1.800,00</b>

**TRANSPORTADOR / VOLUMES TRANSPORTADOS**

NOME / RAZÃO SOCIAL		FRETE POR CONTA	CÓDIGO ANTT	PLACA DO VEICULO	UF	CNPJ / CPF
		9-SEM FRETE				
ENDEREÇO		MUNICÍPIO			UF	INSCRIÇÃO ESTADUAL
QUANTIDADE	ESPÉCIE	MARCA	NUMERAÇÃO	PESO BRUTO	PESO LIQUIDO	
0				0,000	0,000	

**DADOS DOS PRODUTOS / SERVIÇOS**

CÓDIGO	DESCRIÇÃO DOS PRODUTOS / SERVIÇOS	NCM/SH	CSOSN	CFOP	UNID	QUANT.	VALOR UNITÁRIO	VALOR TOTAL	BASE	VALOR		ALÍQUOTA	
									Cálculo	ICMS	IPI	ICMS %	IPI %
PULSE4	PULSEIRA VERDE	58079000	0400	5102	qt	5000	0,1900	950,00	0,00	0,00	0,00	0	0
PULSE3	PULSEIRA AZUL	58079000	0400	5102	qt	1000	0,1900	190,00	0,00	0,00	0,00	0	0
PULSE LARAN	PULSEIRA LARANJA	58079000	0400	5102	qt	1000	0,1900	190,00	0,00	0,00	0,00	0	0
PULSE2	PULSEIRA VERMELHA	58079000	0400	5102	qt	1000	0,1900	190,00	0,00	0,00	0,00	0	0
ETIQ	ETIQUETA	58079000	0400	5102	qt	900	0,3111	280,00	0,00	0,00	0,00	0	0

**CALCULO DO ISSQN**

INSCRIÇÃO MUNICIPAL	VALOR TOTAL DOS SERVIÇOS	BASE DE CALCULO DO ISSQN	VALOR DO ISSQN
65160355			0,00

**INFORMAÇÕES COMPLEMENTARES**

Trib aprox R\$: 242,12 Federal, R\$: 324,00 Estadual e R\$: 0,00 Municipal Fonte: IBPT/empresometro.com.br 19CB11  
DOCUMENTO EMITIDO POR ME OU EPP OPTANTE PELO SIMPLES NACIONAL.  
NAO GERA DIREITO A CREDITO FISCAL DE IPI.

**RESERVADO AO FISCO**



BIOGESP ASSOCIACAO GESTAO EXECUCAO SERVI

Agência: 0123 Conta: 130045706

## Comprovante de pagamento

Pronto! Seu pagamento foi realizado

Valor pago

**R\$ 1.800,00**

Tipo de transferência

cpf-cnpj

Informação para o recebedor

REFERENTE A NF 232

Forma de pagamento

Ag 0123 - Cc 13004570-6

Data do pagamento

06/01/2025

### Dados do recebedor

Para

CARTUCHOS REAL LOCACAO SERVICOS  
DE INFOR

CNPJ

36.\*\*\*.\*\*\*/\*-51

Chave

36.\*\*\*.\*\*\*/\*-51

Instituição

BCO SANTANDER (BRASIL) S.A.

### Dados do pagador

De

BIOGESP ASSOCIACAO GESTAO  
EXECUCAO SERVI

CNPJ

26.\*\*\*.\*\*\*/\*-39

Instituição

BANCO SANTANDER (BRASIL) S.A.

ID/Transação

E9040088820250106142332535272379

Data e hora da transação

06/01/2025 - 11:23:55

Instituição iniciadora de pagamento

BANCO SANTANDER (BRASIL) S.A.

Código de autenticação

IBE067639DDA4555C48A5A8

#### Central de Atendimento Santander Empresarial

4004-2125 (Regiões Metropolitanas)

0800 726 2125 (Demais Localidades)

0800 723 5007 (Pessoas com deficiência auditiva ou de fala)

#### SAC - Atendimento 24h por dia, todos os dias.

0800 762 7777

0800 771 0401 (Pessoas com deficiência auditiva ou de fala)

**Ouvidoria** - Das 9h às 18h, de segunda a sexta-feira, exceto feriado.

0800 726 0322

0800 771 0301 (Pessoas com deficiência auditiva ou de fala)



**REAL CARTUCHOS & IMPRESSORAS**ALARICO FRANCO CAIUBI, 566 - JAGUARE - São Paulo - SP -  
CEP: 05330-011CARTUCHOS REAL & LOCACAO - SERVICOS DE INFORMATICA LTDA  
CNPJ: 36193105000151 IE: 128466868119**(11) 95496-9044**

financeiro@cartuchosreal.com.br

**BIOGESP - ASSOCIACAO DE GESTAO E EXECUCAO DE**

CNPJ: 26.702.577/0001-39

Rua Cardeal Arcoverde, 1641 - SALA 93/94 - Pinheiros - São Paulo - SP - CEP: 05407-002

**(11) 4726-6364**

NFE@BIOGESP.COM.BR

Qt.	Produto/Serviço	Detalhe do item	Valor unitário	Subtotal
27	COMPU4 - COMPUTADOR COMPLETO	LOCAÇÃO	250,00	6.750,00
27	IMPRES74 - IMPRESSORA	LOCAÇÃO	400,00	10.800,00
18	TRASN1 - TRANSFORMADOR	LOCAÇÃO	1,00	18,00
3	ROTEA1 - ROTEADOR	LOCAÇÃO	1,00	3,00
1	SWITC1 - Switch 24 portas	LOCAÇÃO	1,00	1,00
1	ESTAB1 - ESTABILIZADOR BIOVOLTE	LOCAÇÃO	20,00	20,00
1	SERV11 - SERVIDOR	LOCAÇÃO	1.000,00	1.000,00
1	IMPRES24 - IMPRESSORA COLORIDA	LOCAÇÃO	1.700,00	1.700,00
2	IMPRES53 - IMPRESSORA RICOH	LOCAÇÃO	1.100,00	2.200,00
			Total	<b>22.492,00</b>
			Descontos	<b>8.492,00</b>
			<b>Valor líquido</b>	<b>14.000,00</b>

**Condição de pagamento:****Forma de pagamento: Depósito Bancário**

Nº	Vencimento	Valor (R\$)
1º	07/11/2024	14.000,00

**Forma de pagamento:**DADOS BANCÁRIOS:  
BANCO SANTANDER  
A/G: 0919 C/C: 130016031  
CARTUCHOS REAL&LOCAÇÃO**Observações:**



**REAL CARTUCHOS & IMPRESSORAS**

ALARICO FRANCO CAIUBI, 566 - JAGUARE - São Paulo - SP -  
CEP: 05330-011

CARTUCHOS REAL & LOCACAO - SERVICOS DE INFORMATICA LTDA

CNPJ: 36193105000151 IE: 128466868119

**(11) 95496-9044**

financeiro@cartuchosreal.com.br

OBS. 2 IMPRESSORAS RICOH- LOCAÇÃO SEM CUSTO 04.12.2023- Patrimônio 3067 3068 HP SÃO LUCAS RP

\*Legislação:

LEI COMPLEMENTAR Nº 116, DE 31 DE JULHO DE 2003

3 – Serviços prestados mediante locação, cessão de direito de uso e congêneres.

3.01 – (VETADO)



BIOGESP ASSOCIACAO GESTAO EXECUCAO SERVI

Agência: 0123 Conta: 130045706

## Comprovante de pagamento

✓ Pronto! Seu pagamento foi realizado

Valor pago

**R\$ 14.000,00**

Tipo de transferência

cpf-cnpj

Informação para o recebedor

REFERENTE A FATURA 649

Forma de pagamento

Ag 0123 - Cc 13004570-6

Data do pagamento

06/01/2025

## Dados do recebedor

Para  
CARTUCHOS REAL LOCACAO SERVICOS  
DE INFOR

CNPJ  
36.\*\*\*.\*\*\*/\*-51

Chave  
36.\*\*\*.\*\*\*/\*-51

Instituição  
BCO SANTANDER (BRASIL) S.A.

## Dados do pagador

De  
BIOGESP ASSOCIACAO GESTAO  
EXECUCAO SERVI

CNPJ  
26.\*\*\*.\*\*\*/\*-39

Instituição  
BANCO SANTANDER (BRASIL) S.A.

ID/Transação  
E9040088820250106142432535342692

Data e hora da transação  
06/01/2025 - 11:25:01

Instituição iniciadora de pagamento  
BANCO SANTANDER (BRASIL) S.A.

Código de autenticação  
IBE0607AA41981B4E41ABA1

Central de Atendimento Santander Empresarial  
4004-2125 (Regiões Metropolitanas)  
0800 726 2125 (Demais Localidades)  
0800 723 5007 (Pessoas com deficiência auditiva ou de fala)

SAC - Atendimento 24h por dia, todos os dias.  
0800 762 7777  
0800 771 0401 (Pessoas com deficiência auditiva ou de fala)  
Ouvidoria - Das 9h às 18h, de segunda a sexta-feira, exceto feriado.  
0800 726 0322  
0800 771 0301 (Pessoas com deficiência auditiva ou de fala)





# CARTUCHOS REAL & LOCAÇÃO

## RELATÓRIO

BIOGESP – ASSOCIAÇÃO DE GESTÃO E EXECUÇÃO DE SERVIÇOS PÚBLICO

CNPJ: 26.702.577/0001-39

UNIDADE: UPA SANTA LUZIA / CAPS 1 / CAPS 2

VALOR: R\$ 14.000,00

Quantidade	Descrição	Unidade	
25	Computadores Completos	Upa Central Santa Luzia	
16	Impressoras	Upa Central Santa Luzia	
1	Servidor	Upa Central Santa Luzia	
1	Estabilizador Bivolt	Upa Central Santa Luzia	
1	Switch 24 portas	Upa Central Santa Luzia	
3	Roteadores	Upa Central Santa Luzia	
1	Computadores Completos	CAPS 1 ADM	
2	Impressoras	CAPS 1 ADM	
1	Computador Completo	CAPS 2 ADM	
2	Impressoras	CAPS 2 ADM	
1	Impressora Multifuncional Collor	Setor Administrativo	
1	Impressora Multifuncional Mono	Setor RH	
1	Impressora Multifuncional Mono	Setor de Emergência	
1	Impressora Multifuncional Mono	Setor Covid	
1	Impressora Multifuncional Mono	Setor de Faturamento	
1	Impressora Multifuncional Mono	OS Pediatria	
18	Transformadores 110V / 220 V	Distribuídos nos setores acima	
1	Impressora Zebra ZD220		
1	Impressora Zebra TLP 2844		
2	Impressoras RICOH	LOCAÇÃO SEM CUSTO 04.12.2023- Patrimonio 3067 3068 HP SÃO LUCAS RP	

DADOS BANCARIO:  
BANCO SANTANDER  
A/G: 0919 C/C: 130016031  
CARTUCHOS REAL&LOCAÇÃO

\*Legislação:  
LEI COMPLEMENTAR Nº 116, DE 31 DE JULHO DE 2003  
3 – Serviços prestados mediante locação, cessão de direito de uso e congêneres.  
3.01 – (VETADO)

36.193.105/0001-51  
CARTUCHOS REAL & LOCAÇÃO-SERVIÇOS  
DE INFORMÁTICA LTDA  
R. ALARICO FRANCO CAIUBI, 566  
JAGUARÉ - CEP: 05330-011  
SÃO PAULO - SP

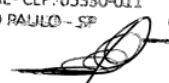

Fatura de Serviços de Telecomunicações

**Dados do Assinante**  
**BIOGESP - CPF/CNPJ: 26702577000139**  
**Estrada da Colônia, 2959**  
**Santa Luzia - Ribeirão Pires**

Cadastro 28808	Mês/Ano 01/2025	Emissão 14/01/25	Vencimento 16/01/25	Valor Fatura R\$ 239,80
-------------------	--------------------	---------------------	------------------------	----------------------------

Extrato de Lançamentos

Título	Plano	Lançamento	Detalhamento	Valor (R\$)
020288082412ME	(GLOBAL) 1000 Mega - 10/22	Mensalidade	Serviço de Comunicação Multimídia	69,72
020288082412ME	(GLOBAL) 1000 Mega - 10/22	Mensalidade	Serviço de Valor Adicionado	60,18
020288082412ME	(GLOBAL) Navegue 800 - 08/23	Mensalidade	Serviço de Comunicação Multimídia	59,61
020288082412ME	(GLOBAL) Navegue 800 - 08/23	Mensalidade	Serviço de Valor Adicionado	50,29

Mensagem

		<b>RECIBO DO PAGADOR</b> 74891.12479 26922.807263 44021.021033 1 99630000023980			
Beneficiário GLOBALNET SERVICOS E INFORMATICA LTDA-ME - 19.421.083/0001-10 AV HUMBERTO DE CAMPOS, 235A SUISSA RIBEIRAO PIRES - SP 09.424-600					Vencimento 16/01/2025
Pagador BIOGESP (Cod. 28808) - CPF/CNPJ 26.702.577/0001-39					Agência/Código beneficiário 0726.44.02102
Data de Documento 08/12/2024	Nosso número 24/726922-8	Espécie doc. DSI	Aceite N	Data Proc. 14/01/2025	(=) Valor documento 239,80

Autenticação mecânica no Verso

		748-X	74891.12479 26922.807263 44021.021033 1 99630000023980		
Local de pagamento PAGAVEL PREFERENCIALMENTE NAS LOTERICAS OU NO ESCRITORIO DA GLOBALNET					Vencimento 16/01/2025
Beneficiário GLOBALNET SERVICOS E INFORMATICA LTDA-ME - 19.421.083/0001-10					Agência/Código beneficiário 0726.44.02102
Data de Documento 08/12/2024	No documento 26922	Espécie doc. DSI	Aceite N	Data Proc. 14/01/2025	Nosso número 24/726922-8
Uso do banco	Carteira 1	Espécie	Quantidade	Valor Doc.	(=) Valor documento 239,80
Instruções (Texto de responsabilidade do beneficiário) APOS VENCIMENTO, MULTA DE 2% E MORA DE 0,033% AO DIA NAO RECEBER ATRASADO SEM A COBRANCA DE JUROS E MULTA ATUALIZE SEU BOLETO EM central.global-fibra.com SAC 3090-2442 / EVITE SUSPENSÃO DO SERVIÇO, PAGUE EM DIA  PIX Cópia e Cola: 00020126910014br.gov.bcb.pix2569pix-qrcode.sicredi.com.br/qr/v2/cobv/7220a7b998bc4d9f86db9c650d3c459c5204000053039865802BR5903PIX6006Cidade62070503**6304CEF7					(-) Desconto / Abatimentos
					(-) Outras deduções
					(+) Mora / Multa / Juros
					(+) Outros acréscimos
Pagador BIOGESP (Cod. 28808) - CPF/CNPJ 26.702.577/0001-39 Estrada da Colônia, 2959 - Santa Luzia CEP 09405-390 - Ribeirão Pires - SP					(=) Valor cobrado
Pagador/Avalista					Cód. baixa

Autenticação mecânica - Ficha de Compensação





# Internet Banking Empresarial

BIOGESP ASSOCIACAO GESTAO EXECUCAO SERVI

Agência: 0123 Conta: 130045706

Pagamentos > Boletos, contas e tributos >  
 Pagar com código de barras



Pagamento realizado com sucesso.

Beneficiário	Data do pagamento	Valor nominal	Valor total a pagar
<b>GLOBALNET SERVICOS E INFORMATI</b>	<b>16/01/2025</b>	<b>R\$ 239,80</b>	<b>R\$ 239,80</b>

74891.12479.26922.807263.44021.021033.1.99630000023980

Instituição Financeira Favorecida	CPF/CNPJ Beneficiário Final	CPF/CNPJ Beneficiário Original
<b>748 - BCO COOPERATIVO SICREDI S A</b>	<b>00.000.000/0000-00</b>	<b>19.421.083/0001-10</b>

Razão Social Beneficiário Original	Nome Fantasia Beneficiário Original	CPF/CNPJ Pagador Original
<b>GLOBALNET SERVICOS E INFORMATI</b>	<b>GLOBALNET SERVICOS E INFORMATI</b>	<b>26.702.577/0001-39</b>

Nome Pagador Original	CPF/CNPJ Pagador Efetivo	Razão Social Pagador Efetivo
<b>BIOGESP</b>	<b>26.702.577/0001-39</b>	<b>BIOGESP ASSOCIACAO GESTAO EXECUCAO SERVI</b>

Data de Vencimento	Valor Nominal	Valor Pago
<b>16/01/2025</b>	<b>239,80</b>	<b>0,00</b>

Encargos	Desconto	Valor Total a Cobrar
<b>0,00</b>	<b>0,00</b>	<b>0,00</b>

Data / hora da transação:	Autenticação
<b>16/01/2025 14:40:59</b>	<b>IBE651BD008A44C427393BF</b>

Transação exclusiva para pagamento de Boleto. O pagamento será processado somente se informados corretamente os dados do boleto. A veracidade dessas informações é de responsabilidade do Cliente/Pagador, que se obriga a apresentar os boletos para verificação sempre que solicitado, nos termos da lei. Havendo divergências entre o valor indicado/agendado pelo pagador e o valor informado pelo favorecido, o BANCO rejeitará o pagamento, podendo, no entanto, efetuar o pagamento pelo valor autorizado pelo pagador desde que o referido valor esteja dentro da margem aprovada e registrada pelo beneficiário do boleto.

**Central de Atendimento Santander Empresarial**  
 4004-2125 (Regiões Metropolitanas)  
 0800 726 2125 (Demais Localidades)  
 0800 723 5007 (Pessoas com deficiência auditiva ou de fala)

**SAC - Atendimento 24h por dia, todos os dias.**  
 0800 762 7777  
 0800 771 0401 (Pessoas com deficiência auditiva ou de fala)  
**Ouvidoria** - Das 9h às 18h, de segunda a sexta-feira, exceto feriado.  
 0800 726 0322  
 0800 771 0301 (Pessoas com deficiência auditiva ou de fala)



Fatura de Serviços de Telecomunicações

**Dados do Assinante**  
**BIOGESP - CPF/CNPJ: 26702577000139**  
**Rua Afonso Zampol, 41 - CAPS II**  
**Centro - Ribeirão Pires**

Cadastro 28808	Mês/Ano 01/2025	Emissão 14/01/25	Vencimento 16/01/25	Valor Fatura R\$ 109,90
-------------------	--------------------	---------------------	------------------------	----------------------------

Extrato de Lançamentos

Título	Plano	Lançamento	Detalhamento	Valor (R\$)
130288082412ME (GLOBAL)	Navegue 800 - 08/23	Mensalidade	Serviço de Comunicação Multimídia	59,61
130288082412ME (GLOBAL)	Navegue 800 - 08/23	Mensalidade	Serviço de Valor Adicionado	50,29

Mensagem

	<b>RECIBO DO PAGADOR</b> 74891.12479 26933.307261 44021.021009 1 99630000010990				
Beneficiário GLOBALNET SERVICOS E INFORMATICA LTDA-ME - 19.421.083/0001-10 AV HUMBERTO DE CAMPOS, 235A SUISSA RIBEIRAO PIREs - SP 09.424-600	Vencimento 16/01/2025				
Pagador BIOGESP (Cod. 28808) - CPF/CNPJ 26.702.577/0001-39	Agência/Código beneficiário 0726.44.02102				
Data de Documento 08/12/2024	Nosso número 24/726933-3	Espécie doc. DSI	Aceite N	Data Proc. 14/01/2025	(=) Valor documento 109,90

Autenticação mecânica no Verso

	748-X	74891.12479 26933.307261 44021.021009 1 99630000010990			
Local de pagamento PAGAVEL PREFERENCIALMENTE NAS LOTERICAS OU NO ESCRITORIO DA GLOBALNET	Vencimento 16/01/2025				
Beneficiário GLOBALNET SERVICOS E INFORMATICA LTDA-ME - 19.421.083/0001-10	Agência/Código beneficiário 0726.44.02102				
Data de Documento 08/12/2024	No documento 26933	Espécie doc. DSI	Aceite N	Data Proc. 14/01/2025	Nosso número 24/726933-3
Uso do banco Carteira 1	Espécie	Quantidade	Valor Doc.	(=) Valor documento 109,90	
Instruções (Texto de responsabilidade do beneficiário) APOS VENCIMENTO, MULTA DE 2% E MORA DE 0,033% AO DIA NAO RECEBER ATRASADO SEM A COBRANCA DE JUROS E MULTA ATUALIZE SEU BOLETO EM central.global-fibra.com SAC 3090-2442 / EVITE SUSPENSAO DO SERVICO, PAGUE EM DIA  PIX Copia e Cola: 00020126910014br.gov.bcb.pix2569pix-qrcode.sicredi.com.br/qr/v2/cobv/971987ef4bac494881127242d0c927bd5204000053039865802BR5903PIX6006Cidade62070503***6304C83D				(-) Desconto / Abatimentos	
				(-) Outras deduções	
				(+) Mora / Multa / Juros	
				(+) Outros acréscimos	
				(=) Valor cobrado	
Pagador BIOGESP (Cod. 28808) - CPF/CNPJ 26.702.577/0001-39 Rua Afonso Zampol, 41 - CAPS II - Centro CEP 09400-050 - Ribeirão Pires - SP				Cód. baixa	

Pagador/Avalista

Autenticação mecânica - Ficha de Compensação





BIOGESP ASSOCIACAO GESTAO EXECUCAO SERVI

Agência: 0123 Conta: 130045706

Pagamentos > Boletos, contas e tributos >  
 Pagar com código de barras



Pagamento realizado com sucesso.

Beneficiário	Data do pagamento	Valor nominal	Valor total a pagar
<b>GLOBALNET SERVICOS E INFORMATI</b>	<b>16/01/2025</b>	<b>R\$ 109,90</b>	<b>R\$ 109,90</b>

74891.12479.26933.307261.44021.021009.1.99630000010990

Instituição Financeira Favorecida	CPF/CNPJ Beneficiário Final	CPF/CNPJ Beneficiário Original
<b>748 - BCO COOPERATIVO SICREDI S A</b>	<b>00.000.000/0000-00</b>	<b>19.421.083/0001-10</b>

Razão Social Beneficiário Original	Nome Fantasia Beneficiário Original	CPF/CNPJ Pagador Original
<b>GLOBALNET SERVICOS E INFORMATI</b>	<b>GLOBALNET SERVICOS E INFORMATI</b>	<b>26.702.577/0001-39</b>

Nome Pagador Original	CPF/CNPJ Pagador Efetivo	Razão Social Pagador Efetivo
<b>BIOGESP</b>	<b>26.702.577/0001-39</b>	<b>BIOGESP ASSOCIACAO GESTAO EXECUCAO SERVI</b>

Data de Vencimento	Valor Nominal	Valor Pago
<b>16/01/2025</b>	<b>109,90</b>	<b>0,00</b>



Encargos	Desconto	Valor Total a Cobrar
<b>0,00</b>	<b>0,00</b>	<b>0,00</b>

Data / hora da transação:	Autenticação
<b>16/01/2025 14:41:41</b>	<b>IBEAB6CBA1F50404F49AA71</b>

Transação exclusiva para pagamento de Boleto. O pagamento será processado somente se informados corretamente os dados do boleto. A veracidade dessas informações é de responsabilidade do Cliente/Pagador, que se obriga a apresentar os boletos para verificação sempre que solicitado, nos termos da lei. Havendo divergências entre o valor indicado/agendado pelo pagador e o valor informado pelo favorecido, o BANCO rejeitará o pagamento, podendo, no entanto, efetuar o pagamento pelo valor autorizado pelo pagador desde que o referido valor esteja dentro da margem aprovada e registrada pelo beneficiário do boleto.

**Central de Atendimento Santander Empresarial**  
 4004-2125 (Regiões Metropolitanas)  
 0800 726 2125 (Demais Localidades)  
 0800 723 5007 (Pessoas com deficiência auditiva ou de fala)

**SAC** - Atendimento 24h por dia, todos os dias.  
 0800 762 7777  
 0800 771 0401 (Pessoas com deficiência auditiva ou de fala)  
**Ouvidoria** - Das 9h às 18h, de segunda a sexta-feira, exceto feriado.  
 0800 726 0322  
 0800 771 0301 (Pessoas com deficiência auditiva ou de fala)

 <b>PREFEITURA DO MUNICÍPIO DE SÃO PAULO</b> <b>SECRETARIA MUNICIPAL DA FAZENDA</b> <b>NOTA FISCAL ELETRÔNICA DE SERVIÇOS - NFS-e</b> 20250116u42861023000130	Número da Nota <b>00000100</b>			
	Data e Hora de Emissão <b>16/01/2025 17:42:15</b>			
	Código de Verificação <b>P3M7-96IL</b>			
<b>PRESTADOR DE SERVIÇOS</b>				
 CPF/CNPJ: <b>42.861.023/0001-30</b> Inscrição Municipal: <b>7.011.858-2</b> Nome/Razão Social: <b>M3 SERVICOS MEDICOS E GESTAO EM SAUDE LTDA</b> Endereço: <b>R ARTUR DE AZEVEDO 1767, SALA 32 - PINHEIROS - CEP: 05404-014</b> Município: <b>São Paulo</b> UF: <b>SP</b>				
<b>TOMADOR DE SERVIÇOS</b>				
Nome/Razão Social: <b>BIOGESP - ASSOCIACAO DE GESTAO E EXECUCAO DE SERVICOS PUBLICO</b> CPF/CNPJ: <b>26.702.577/0001-39</b> Inscrição Municipal: <b>6.149.202-7</b> Endereço: <b>R CARD ARCOVERDE 1641, SALA 93/94 - PINHEIROS - CEP: 05407-002</b> Município: <b>São Paulo</b> UF: <b>SP</b> E-mail: <b>nfe@biogesp.com.br</b>				
<b>INTERMEDIÁRIO DE SERVIÇOS</b>				
CPF/CNPJ: ---- Nome/Razão Social: ----				
<b>DISCRIMINAÇÃO DOS SERVIÇOS</b>				
PRESTAÇÃO DE SERVIÇOS MÉDICOS JUNTO A UPA SANTA LUZIA, COORDENAÇÃO E PSIQUIATRIA JUNTO AO CAPS, AMBOS LOCALIZADOS EM RIBEIRÃO PIRES/SP. REFERENTE AO MÊS DE DEZEMBRO DE 2024. CONTRATO DE GESTÃO 383/2022 - CHAMAMENTO PUBLICO 003/2022. MÉDICOS: COORDENAÇÃO: 3 MÉDICOS, EMERGENCISTA UP: 708 HORAS, CLINICA MÉDICA UP: 3.060 HORAS, PEDIATRIA UP: 1.596 HORAS, CAPS ADULTO: 44 HORAS, CAPS II ADULTO: 216 HORAS E CAPS INFANTIL: 24 HORAS.  DADOS BANCÁRIOS: SANTANDER (033) AG.: 0123 C/C: 13004572-0				
<b>VALOR TOTAL DO SERVIÇO = R\$ 1.410.260,00</b>				
INSS (R\$)	IRRF (R\$)	CSLL (R\$)	COFINS (R\$)	PIS/PASEP (R\$)
-	-	-	-	-
Código do Serviço <b>04030 - Medicina e biomedicina.</b>				
Valor Total das Deduções (R\$)	Base de Cálculo (R\$)	Alíquota (%)	Valor do ISS (R\$)	Crédito (R\$)
<b>0,00</b>	<b>1.410.260,00</b>	<b>2,00%</b>	<b>28.205,20</b>	<b>0,00</b>
Município da Prestação do Serviço	Número Inscrição da Obra	Valor Aproximado dos Tributos / Fonte		
-	-	-		
<b>OUTRAS INFORMAÇÕES</b>				
(1) Esta NFS-e foi emitida com respaldo na Lei nº 14.097/2005; (2) Esta NFS-e não gera crédito; (3) Data de vencimento do ISS desta NFS-e: 10/02/2025;				





BIOGESP ASSOCIACAO GESTAO EXECUCAO SERVI

Agência: 0123 Conta: 130045706

Transferências > Entre contas Santander e TED >  
Transferir

Transferência finalizada. Veja seu comprovante.

Favorecido	Instituição destino	Conta destino	Data da transferência	Valor: R\$
<b>M3 SERVICOS MEDICOS E GESTAO EM SAUDE LTDA EPP</b>	<b>0033 - BCO SANTANDER BRASIL S A</b>	<b>0123 / 130045720</b>	<b>20/01/2025</b>	<b>1.410.260,00</b>

#### Mais Informações

Tipo de Transação	Nome conta origem	Conta origem
<b>Transferência entre contas - Outra titularidade</b>	<b>BIOGESP ASSOCIACAO GESTAO EXECUCAO SERVI</b>	<b>0123 / 130045706</b>
Tipo de Conta		
<b>Conta corrente</b>		
Finalidade	Histórico	
<b>Crédito em Conta Corrente</b>	<b>NF 100</b>	

Transação sujeita à cobrança de Tarifa. Consulte os valores na Tabela de Serviços nas agências e no site: [www.santander.com.br](http://www.santander.com.br)>Santander>Conta Corrente>Tarifas e Pacotes Padronizados>Tabela Completa de Serviços.

O crédito estará disponível na conta destino em alguns minutos.

Transação exclusiva para transferência entre contas da mesma instituição.

**Autenticação Bancária:**  
947676467347655637B9847

**Data / Hora da Transação:**  
20/01/2025 - 14:45:43

**Central de Atendimento Santander Empresarial** - Das 8h às 20h, de segunda a sexta-feira  
4004-2125 (Capitais e Regiões Metropolitanas)  
0800 702 2125 (Demais Localidades)  
0800 723 5007 (Pessoas com deficiência auditiva ou de fala)

**Central de Atendimento Getnet** - Atendimento 24h por dia, todos os dias  
4002-4000 (Capitais e Regiões Metropolitanas)  
4003-4000 (Capitais e Regiões Metropolitanas)  
0800 648 8000 (Demais Localidades)

**Central de Vendas PJ** - Das 8h às 20h, de segunda a sexta-feira, exceto feriados.  
0800 013 7333

**SAC** - Atendimento 24h por dia, todos os dias.  
Reclamações cancelamentos e informações:  
0800 762 7777  
0800 771 0401 (Pessoas com deficiência auditiva ou de fala)

**Ouvidoria** - Disponível das 9h às 18h, de segunda a sexta-feira, exceto feriados.  
Se não ficar satisfeito com a solução apresentada:  
0800 726 0322  
0800 771 0301 (Pessoas com deficiência auditiva ou de fala)  
55 (11) 3012 0322 (No exterior, ligue a cobrar)



## Dezembro / 2024

	Segunda	Terça	Quarta	Quinta	Sexta	Sábado	Domingo
<b>Plantonista</b> 08:00 17:00	*Dino Velsaco* 08:00 / 12:00	03/12	04/12 *Dino Velsaco* 08:00 / 12:00	05/12 MAURICIO GARROTE 08:00 / 12:00	06/12 MAURICIO GARROTE 13:00 / 17:00	07/12	08/12
<b>Plantonista</b> 08:00 17:00	09/12	10/12	11/12	12/12 MAURICIO GARROTE 08:00 / 12:00	13/12 MAURICIO GARROTE 13:00 / 17:00	14/12	15/12
<b>Plantonista</b> 08:00 17:00	16/12 *Dino Velsaco* 08:00 / 12:00	17/12	18/12 *Dino Velsaco* 08:00 / 12:00	19/12 MAURICIO GARROTE 08:00 / 12:00	20/12 MAURICIO GARROTE 13:00 / 17:00	21/12	22/12
<b>Plantonista</b> 08:00 17:00	30/12 *Dino Velsaco* 08:00 / 12:00	31/12	01/01	02/01	03/01	04/01	05/01

Dezembro / 2024

	Segunda	Terça	Quarta	Quinta	Sexta	Sábado	Domingo
Plantonista 08:00 17:00	02/12 BEATRIZ MENDONÇA	03/12 JUSCELINO GOTO 08:00 / 12:00	04/12 JUSCELINO GOTO 08:00 / 12:00	05/12 JUSCELINO GOTO	06/12 *Dino Velsaco*	07/12	08/12
	09/12 *Dino Velsaco* 08:00 / 12:00	10/12 JUSCELINO GOTO 08:00 / 12:00	11/12 JUSCELINO GOTO 08:00 / 12:00	12/12 JUSCELINO GOTO	13/12 *Dino Velsaco*	14/12	15/12
	BEATRIZ MENDONÇA		*Dino Velsaco* 08:00 / 12:00		GABRIELA GONÇALVES BEATRIZ MENDONÇA KAREN GENNARO		
Plantonista 08:00 17:00	16/12 KAREN GENNARO	17/12 JUSCELINO GOTO	18/12	19/12 GABRIELA GONÇALVES	20/12 *Dino Velsaco*	21/12	22/12
	BEATRIZ MENDONÇA			JUSCELINO GOTO	GABRIELA GONÇALVES BEATRIZ MENDONÇA KAREN GENNARO		
					JUSCELINO GOTO		
Plantonista 08:00 17:00	23/12 *Dino Velsaco* 08:00 / 12:00	24/12	25/12 *Dino Velsaco* 08:00 / 12:00	26/12 KAREN GENNARO	27/12 *Dino Velsaco*	28/12	29/12
				JUSCELINO GOTO	GABRIELA GONÇALVES JUSCELINO GOTO		
Plantonista 08:00 17:00	30/12 JUSCELINO GOTO	31/12	01/01	02/01	03/01	04/01	05/01





## Dezembro / 2024

	Segunda	Terça	Quarta	Quinta	Sexta	Sábado	Domingo
<b>Plantonista</b> 08:00 17:00	02/12	03/12 GABRIELA MATSUMOTO 08:00 / 12:00	04/12 GABRIELA MATSUMOTO 08:00 / 12:00	05/12 GABRIELA MATSUMOTO 08:00 / 12:00	06/12	07/12	08/12
<b>Plantonista</b> 08:00 17:00	09/12	10/12 GABRIELA MATSUMOTO 08:00 / 12:00	11/12 GABRIELA MATSUMOTO 08:00 / 12:00	12/12 GABRIELA MATSUMOTO 08:00 / 12:00	13/12	14/12	15/12



## Dezembro / 2024

	Segunda 25/11	Terça 26/11	Quarta 27/11	Quinta 28/11	Sexta 29/11	Sábado 30/11	Domingo 01/12
<b>Plantonista</b> 07:00 19:00							PETRIUS PIAZZA RENATA ALVES ALESSANDRO COSTA ESDRAS COUTO ANA TRINDADE ALESSANDRO COSTA RENATA ALVES PAULO REZENDE
<b>Plantonista</b> 19:00 07:00							
	<b>02/12</b>	<b>03/12</b>	<b>04/12</b>	<b>05/12</b>	<b>06/12</b>	<b>07/12</b>	<b>08/12</b>
<b>Plantonista</b> 07:00 19:00	MICHELE BAZAN RENATA REIS MARCO OLIVEIRA GABRIEL MARQUES *Jorge Miguel Collado*	VICTOR BIM GABRIEL MARQUES MANOEL FILHO *Dino Velsaco*	MARCO OLIVEIRA ALESSANDRO COSTA PAULO REZENDE MICHELLE BAZAN	NATALIA SILVA MANOEL FILHO PAULO REZENDE *Dino Velsaco*	RENATA REIS ALINE TRELLES NATALIA SILVA VICTOR BIM	ALINE TRELLES OMAR CHOCATINY FELICIO NASCIMENTO ALESSANDRO COSTA	PETRIUS PIAZZA RENATA ALVES ALESSANDRO COSTA FELICIO NASCIMENTO
<b>Plantonista</b> 19:00 07:00	MICHELE BAZAN GABRIEL MARQUES PEDRO NEIVA ALESSANDRO COSTA *Jorge Miguel Collado*	MICHELE BAZAN GABRIEL MARQUES MANOEL FILHO ALESSANDRO COSTA	*Patricia Firmino* MARCO OLIVEIRA KATIANE SEGURA ALESSANDRO COSTA	MARCO OLIVEIRA *Fabio Silva* MANOEL FILHO ALESSANDRO COSTA	MAILIN GONZÁLEZ ALESSANDRO COSTA KATIANE SEGURA VICTOR BIM	ALINE TRELLES OMAR CHOCATINY FELICIO NASCIMENTO PAULO REZENDE	FELICIO NASCIMENTO ALESSANDRO COSTA PEDRO NEIVA PAULO REZENDE
	<b>09/12</b>	<b>10/12</b>	<b>11/12</b>	<b>12/12</b>	<b>13/12</b>	<b>14/12</b>	<b>15/12</b>
<b>Plantonista</b> 07:00 19:00	ALINE TRELLES RENATA REIS *Patricia Firmino* ALESSANDRO COSTA *Jorge Miguel Collado*	VICTOR BIM MAILIN GONZÁLEZ MANOEL FILHO *Dino Velsaco*	MARCO OLIVEIRA VICTOR BIM *Rodrigo Aleixo PETRIUS PIAZZA	NATALIA SILVA MANOEL FILHO PETRIUS PIAZZA *Dino Velsaco* ALESSANDRO COSTA	RENATA REIS MARCO OLIVEIRA ALESSANDRO COSTA VICTOR BIM	RENATA REIS KATIANE SEGURA FELICIO NASCIMENTO ALESSANDRO COSTA	PETRIUS PIAZZA RENATA ALVES ALESSANDRO COSTA FELICIO NASCIMENTO
<b>Plantonista</b> 19:00 07:00	RENATA REIS MARCO OLIVEIRA PETRIUS PIAZZA ALESSANDRO COSTA *Jorge Miguel Collado*	PEDRO NEIVA MARCO OLIVEIRA MANOEL FILHO ALESSANDRO COSTA *Rodrigo Aleixo	*Patricia Firmino* MARCO OLIVEIRA PETRIUS PIAZZA *Rodrigo Aleixo	MARCO OLIVEIRA *Fabio Silva* *Rodrigo Aleixo PETRIUS PIAZZA	MAILIN GONZÁLEZ ALESSANDRO COSTA KATIANE SEGURA RENATA REIS	RENATA REIS MAILIN GONZÁLEZ FELICIO NASCIMENTO VINICIUS SOUSA	FELICIO NASCIMENTO ALESSANDRO COSTA PEDRO NEIVA PAULO REZENDE
	<b>16/12</b>	<b>17/12</b>	<b>18/12</b>	<b>19/12</b>	<b>20/12</b>	<b>21/12</b>	<b>22/12</b>
<b>Plantonista</b> 07:00 19:00	RENATA REIS PEDRO NEIVA *Patricia Firmino* *Rodrigo Aleixo *Jorge Miguel Collado*	VICTOR BIM MAILIN GONZÁLEZ MANOEL FILHO *Dino Velsaco*	MARCO OLIVEIRA VICTOR BIM TADU ABREU PETRIUS PIAZZA	NATALIA SILVA MANOEL FILHO PETRIUS PIAZZA *Dino Velsaco*	RENATA REIS ALINE TRELLES NATALIA SILVA GABRIEL MARQUES	ALINE TRELLES OMAR CHOCATINY FELICIO NASCIMENTO ALESSANDRO COSTA RENATA REIS	MARIANE ZAMPOL RENATA ALVES ALESSANDRO COSTA RENATA REIS
<b>Plantonista</b> 19:00 07:00	RENATA REIS GABRIEL MARQUES PEDRO NEIVA *Rodrigo Aleixo *Jorge Miguel Collado*	PEDRO NEIVA GABRIEL MARQUES MANOEL FILHO ALESSANDRO COSTA	*Patricia Firmino* MARCO OLIVEIRA KATIANE SEGURA ALESSANDRO COSTA	ALESSANDRO COSTA *Fabio Silva* MANOEL FILHO PETRIUS PIAZZA	ALINE TRELLES ALESSANDRO COSTA KATIANE SEGURA GABRIEL MARQUES	ALINE TRELLES OMAR CHOCATINY FELICIO NASCIMENTO RENATA ALVES	MAILIN GONZÁLEZ ALESSANDRO COSTA PEDRO NEIVA FELICIO NASCIMENTO
	<b>23/12</b>	<b>24/12</b>	<b>25/12</b>	<b>26/12</b>	<b>27/12</b>	<b>28/12</b>	<b>29/12</b>
<b>Plantonista</b> 07:00 19:00	ALINE TRELLES RENATA REIS *Patricia Firmino* *Rodrigo Aleixo *Jorge Miguel Collado*	GABRIEL MARQUES NATALIA SILVA MANOEL FILHO *Dino Velsaco*	GABRIEL MARQUES ALESSANDRO COSTA TADU ABREU ALINE TRELLES	NATALIA SILVA MANOEL FILHO ALESSANDRO COSTA *Dino Velsaco*	NATALIA SILVA ALESSANDRO COSTA ALESSANDRO COSTA NATALIA SILVA ALESSANDRO COSTA GABRIEL MARQUES	ALINE TRELLES OMAR CHOCATINY FELICIO NASCIMENTO RENATA ALVES	MARIANE ZAMPOL FELICIO NASCIMENTO ALESSANDRO COSTA MAILIN GONZÁLEZ

<b>Plantonista</b> 19:00 07:00	RENATA REIS	ALINE TRELLES	*Patricia Firmino*	ADRIEL FARIAS PRATA	WESLEY SANTOS	ALINE TRELLES	ANA TRINDADE
	GABRIEL MARQUES	GABRIEL MARQUES	KATIANE SEGURA	ALINE TRELLES	ALESSANDRO COSTA	OMAR CHOCATINY	ALESSANDRO COSTA
	PEDRO NEIVA	VICTOR BIM	GABRIEL MARQUES	MANOEL FILHO	KATIANE SEGURA	FELICIO NASCIMENTO	ALINE TRELLES
	*Rodrigo Aleixo	ALESSANDRO COSTA	ALESSANDRO COSTA	ALESSANDRO COSTA	MARCOS DIAS	PATRICIA FIRMINO	FELICIO NASCIMENTO
*Jorge Miguel Collado*							
	<b>30/12</b>	<b>31/12</b>	01/01	02/01	03/01	04/01	05/01
<b>Plantonista</b> 07:00 19:00	ALINE TRELLES	GABRIEL MARQUES					
	ALESSANDRO COSTA	NATALIA SILVA					
	*Patricia Firmino*	MANOEL FILHO					
	*Rodrigo Aleixo	*Dino Velsaco*					
*Jorge Miguel Collado*							
<b>Plantonista</b> 19:00 07:00	ALINE TRELLES	ALINE TRELLES					
	GABRIEL MARQUES	GABRIEL MARQUES					
	PEDRO NEIVA	FELICIO NASCIMENTO					
	*Rodrigo Aleixo	ALESSANDRO COSTA					
*Jorge Miguel Collado*							



Dezembro / 2024

	Segunda 25/11	Terça 26/11	Quarta 27/11	Quinta 28/11	Sexta 29/11	Sábado 30/11	Domingo 01/12
<b>Plantonista</b> 07:00 19:00							FABIO SILVA
<b>Plantonista</b> 19:00 07:00							LAERTE JUNIOR
<b>Plantonista</b> 07:00 19:00	FRANCISCO BEZERRA	ANGELICA FRACASSI	ANGELICA FRACASSI	*Angelica F.	ADRIEL FARIAS PRATA	ANGELICA FRACASSI	PEDRO NEIVA
<b>Plantonista</b> 19:00 07:00	FRANCISCO BEZERRA	ANGELICA FRACASSI	ANGELICA FRACASSI	*Angelica F.	ANGELICA FRACASSI	ANGELICA FRACASSI	LAERTE JUNIOR
<b>Plantonista</b> 07:00 19:00	09/12	10/12	11/12	12/12	13/12	14/12	15/12
<b>Plantonista</b> 19:00 07:00		ANGELICA FRACASSI	LAERTE JUNIOR	*Angelica F.	ADRIEL FARIAS PRATA	ANGELICA FRACASSI	FABIO SILVA
<b>Plantonista</b> 19:00 07:00	ADRIEL FARIAS PRATA	ANGELICA FRACASSI	ADRIEL FARIAS PRATA	*Angelica F.	ANGELICA FRACASSI	ANGELICA FRACASSI	LAERTE JUNIOR
<b>Plantonista</b> 07:00 19:00	16/12	17/12	18/12	19/12	20/12	21/12	22/12
<b>Plantonista</b> 19:00 07:00	FRANCISCO BEZERRA	ANGELICA FRACASSI	LAERTE JUNIOR	*Angelica F.	ADRIEL FARIAS PRATA	FRANCISCO BEZERRA	PEDRO NEIVA
<b>Plantonista</b> 19:00 07:00	FRANCISCO BEZERRA	ANGELICA FRACASSI	FABIO SILVA	*Angelica F.	ANGELICA FRACASSI	FRANCISCO BEZERRA	LAERTE JUNIOR
<b>Plantonista</b> 07:00 19:00	23/12	24/12	25/12	26/12	27/12	28/12	29/12
<b>Plantonista</b> 19:00 07:00	ADRIEL FARIAS PRATA	ADRIEL FARIAS PRATA	LAERTE JUNIOR	*Angelica F.	ADRIEL FARIAS PRATA	ANGELICA FRACASSI	FABIO SILVA
<b>Plantonista</b> 19:00 07:00	LAERTE JUNIOR	ADRIEL FARIAS PRATA	ADRIEL FARIAS PRATA	*Angelica F.	ANGELICA FRACASSI	FRANCISCO BEZERRA	LAERTE JUNIOR
<b>Plantonista</b> 07:00 19:00	30/12	31/12	01/01	02/01	03/01	04/01	05/01
<b>Plantonista</b> 19:00 07:00	ADRIEL FARIAS PRATA	ADRIEL FARIAS PRATA					
<b>Plantonista</b> 19:00 07:00	LAERTE JUNIOR	ADRIEL FARIAS PRATA	ADRIEL FARIAS PRATA				

Dezembro / 2024

	Segunda	Terça	Quarta	Quinta	Sexta	Sábado	Domingo
	25/11	26/11	27/11	28/11	29/11	30/11	01/12
<b>Plantonista</b> 07:00 19:00							FABIO SILVA
<b>Plantonista</b> 19:00 07:00							LAERTE JUNIOR
<b>Plantonista</b> 07:00 19:00	FRANCISCO BEZERRA	ANGELICA FRACASSI	ANGELICA FRACASSI	*Angelica F.	ADRIEL FARIAS PRATA	ANGELICA FRACASSI	PEDRO NEIVA
<b>Plantonista</b> 19:00 07:00	FRANCISCO BEZERRA	ANGELICA FRACASSI	ANGELICA FRACASSI	*Angelica F.	ANGELICA FRACASSI	ANGELICA FRACASSI	LAERTE JUNIOR
<b>Plantonista</b> 07:00 19:00	09/12	10/12	11/12	12/12	13/12	14/12	15/12
<b>Plantonista</b> 07:00 19:00		ANGELICA FRACASSI	LAERTE JUNIOR	*Angelica F.	ADRIEL FARIAS PRATA	ANGELICA FRACASSI	FABIO SILVA
<b>Plantonista</b> 19:00 07:00	ADRIEL FARIAS PRATA	ANGELICA FRACASSI	ADRIEL FARIAS PRATA	*Angelica F.	ANGELICA FRACASSI	ANGELICA FRACASSI	LAERTE JUNIOR
<b>Plantonista</b> 07:00 19:00	16/12	17/12	18/12	19/12	20/12	21/12	22/12
<b>Plantonista</b> 07:00 19:00	FRANCISCO BEZERRA	ANGELICA FRACASSI	LAERTE JUNIOR	*Angelica F.	ADRIEL FARIAS PRATA	FRANCISCO BEZERRA	PEDRO NEIVA
<b>Plantonista</b> 19:00 07:00	FRANCISCO BEZERRA	ANGELICA FRACASSI	FABIO SILVA	*Angelica F.	ANGELICA FRACASSI	FRANCISCO BEZERRA	LAERTE JUNIOR
<b>Plantonista</b> 07:00 19:00	23/12	24/12	25/12	26/12	27/12	28/12	29/12
<b>Plantonista</b> 07:00 19:00	ADRIEL FARIAS PRATA	ADRIEL FARIAS PRATA	LAERTE JUNIOR	*Angelica F.	ADRIEL FARIAS PRATA	ANGELICA FRACASSI	FABIO SILVA
<b>Plantonista</b> 19:00 07:00	LAERTE JUNIOR	ADRIEL FARIAS PRATA	ADRIEL FARIAS PRATA	*Angelica F.	ANGELICA FRACASSI	FRANCISCO BEZERRA	LAERTE JUNIOR
<b>Plantonista</b> 07:00 19:00	30/12	31/12	01/01	02/01	03/01	04/01	05/01
<b>Plantonista</b> 07:00 19:00	ADRIEL FARIAS PRATA	ADRIEL FARIAS PRATA					
<b>Plantonista</b> 19:00 07:00	LAERTE JUNIOR	ADRIEL FARIAS PRATA	ADRIEL FARIAS PRATA				

ESCALA EMERGENCISTA

UPA SANTA LUZIA - RIBEIRÃO PIRES-SP-DEZEMBRO-2024

														DOMINGO 1
DIURNO														Grazielle Silva
NOTURNO														Laerte Junior
														DOMINGO 8
	SEGUNDA 2	TERÇA 3	QUARTA 4	QUINTA 5	SEXTA 6	SÁBADO 7								
DIURNO	Francisco Bezerra	Angelica Fracassi	Angelica Fracassi	Angelica Fracassi	Adriel Farias	Angelica Fracassi								Pedro Neiva
NOTURNO	Francisco Bezerra	Angelica Fracassi	Angelica Fracassi	ESTATUTÁRIO	Angelica Fracassi	Angelica Fracassi								Laerte Junior
	SEGUNDA 9	TERÇA 10	QUARTA 11	QUINTA 12	SEXTA 13	SÁBADO 14								DOMINGO 15
DIURNO	ESTATUTÁRIO	Angelica Fracassi	Laerte Junior	ESTATUTÁRIO	Adriel Farias	Angelica Fracassi								Grazielle Silva
NOTURNO	Adriel Farias	Angelica Fracassi	Adriel Farias	ESTATUTÁRIO	Angelica Fracassi	Angelica Fracassi								Laerte Junior
	SEGUNDA 16	TERÇA 17	QUARTA 18	QUINTA 19	SEXTA 20	SÁBADO 21								DOMINGO 22
DIURNO	Francisco Bezerra	Angelica Fracassi	Laerte Junior	ESTATUTÁRIO	Adriel Farias	Francisco Bezerra								Pedro Neiva
NOTURNO	Francisco Bezerra	Angelica Fracassi	Grazielle Silva	ESTATUTÁRIO	Angelica Fracassi	Francisco Bezerra								Laerte Junior
	SEGUNDA 23	TERÇA 24	QUARTA 25	QUINTA 26	SEXTA 27	SÁBADO 28								DOMINGO 29
DIURNO	Adriel Farias	Adriel Farias (Dobrado)	Laerte Junior (Dobrado)	ESTATUTÁRIO	Adriel Farias	Angelica Fracassi								Grazielle Silva
NOTURNO	Laerte Junior	Adriel Farias (Dobrado)	Adriel Farias (Dobrado)	ESTATUTÁRIO	Angelica Fracassi	Francisco Bezerra								Laerte Junior
	SEGUNDA 30	TERÇA 31												
DIURNO	Adriel Farias	Adriel Farias (Dobrado)												
NOTURNO	Laerte Junior	Adriel Farias (Dobrado)												

FECHAMENTO		
MÉDICO	PLANTÕES	VALOR
Angelica Fracassi	17	
Adriel Farias	18	
Grazielle Silva	4	
Francisco Bezerra	7	
Laerte Junior	11	
Pedro Neiva	2	
<b>TOTAL</b>	<b>59</b>	



## Dezembro / 2024

	Segunda	Terça	Quarta	Quinta	Sexta	Sábado	Domingo
	25/11	26/11	27/11	28/11	29/11	30/11	01/12
<b>Plantonista</b> 07:00 19:00							GRAZIELLE SILVA
<b>Plantonista</b> 19:00 07:00							LAERTE JUNIOR
	<b>02/12</b>	<b>03/12</b>	<b>04/12</b>	<b>05/12</b>	<b>06/12</b>	<b>07/12</b>	<b>08/12</b>
<b>Plantonista</b> 07:00 19:00	FRANCISCO BEZERRA	ANGELICA FRACASSI	ANGELICA FRACASSI	*Angelica F.	ADRIEL FARIAS PRATA	ANGELICA FRACASSI	PEDRO NEIVA
<b>Plantonista</b> 19:00 07:00	FRANCISCO BEZERRA	ANGELICA FRACASSI	ANGELICA FRACASSI	*Angelica F.	ANGELICA FRACASSI	ANGELICA FRACASSI	LAERTE JUNIOR
	<b>09/12</b>	<b>10/12</b>	<b>11/12</b>	<b>12/12</b>	<b>13/12</b>	<b>14/12</b>	<b>15/12</b>
<b>Plantonista</b> 07:00 19:00		ANGELICA FRACASSI	LAERTE JUNIOR	*Angelica F.	ADRIEL FARIAS PRATA	ANGELICA FRACASSI	GRAZIELLE SILVA
<b>Plantonista</b> 19:00 07:00	ADRIEL FARIAS PRATA	ANGELICA FRACASSI	ADRIEL FARIAS PRATA	*Angelica F.	ANGELICA FRACASSI	ANGELICA FRACASSI	LAERTE JUNIOR
	<b>16/12</b>	<b>17/12</b>	<b>18/12</b>	<b>19/12</b>	<b>20/12</b>	<b>21/12</b>	<b>22/12</b>
<b>Plantonista</b> 07:00 19:00	FRANCISCO BEZERRA	ANGELICA FRACASSI	LAERTE JUNIOR	*Angelica F.	ADRIEL FARIAS PRATA	FRANCISCO BEZERRA	PEDRO NEIVA
<b>Plantonista</b> 19:00 07:00	FRANCISCO BEZERRA	ANGELICA FRACASSI	GRAZIELLE SILVA	*Angelica F.	ANGELICA FRACASSI	FRANCISCO BEZERRA	LAERTE JUNIOR
	<b>23/12</b>	<b>24/12</b>	<b>25/12</b>	<b>26/12</b>	<b>27/12</b>	<b>28/12</b>	<b>29/12</b>
<b>Plantonista</b> 07:00 19:00	ADRIEL FARIAS PRATA	ADRIEL FARIAS PRATA	LAERTE JUNIOR	*Angelica F.	ADRIEL FARIAS PRATA	ANGELICA FRACASSI	GRAZIELLE SILVA
<b>Plantonista</b> 19:00 07:00	LAERTE JUNIOR	ADRIEL FARIAS PRATA	ADRIEL FARIAS PRATA	*Angelica F.	ANGELICA FRACASSI	FRANCISCO BEZERRA	LAERTE JUNIOR
	<b>30/12</b>	<b>31/12</b>	<b>01/01</b>	<b>02/01</b>	<b>03/01</b>	<b>04/01</b>	<b>05/01</b>
<b>Plantonista</b> 07:00 19:00	ADRIEL FARIAS PRATA	ADRIEL FARIAS PRATA					
<b>Plantonista</b> 19:00 07:00	LAERTE JUNIOR	ADRIEL FARIAS PRATA					



**PREFEITURA DO MUNICÍPIO DE SÃO PAULO**  
**SECRETARIA MUNICIPAL DA FAZENDA**  
**NOTA FISCAL ELETRÔNICA DE SERVIÇOS - NFS-e**

20250106u50137038000189

Número da Nota  
**00000056**  
 Data e Hora de Emissão  
**06/01/2025 15:25:15**  
 Código de Verificação  
**5RMY-F9EQ**

**PRESTADOR DE SERVIÇOS**

CPF/CNPJ: **50.137.038/0001-89** Inscrição Municipal: **7.647.450-0**  
 Nome/Razão Social: **GARNET AZUL SAUDE LTDA**  
 Endereço: **R BERTANHOLI 81 - CIDADE CONTINENTAL - CEP: 03243-060**  
 Município: **São Paulo** UF: **SP**

**TOMADOR DE SERVIÇOS**

Nome/Razão Social: **BIOGESP - ASSOCIACAO DE GESTAO E EXECUCAO DE SERVICOS PUBLICO**  
 CPF/CNPJ: **26.702.577/0001-39** Inscrição Municipal: **6.149.202-7**  
 Endereço: **R CARD ARCOVERDE 1641, SALA 93/94 - PINHEIROS - CEP: 05407-002**  
 Município: **São Paulo** UF: **SP** E-mail: **nfe@biogesp.com.br**

**INTERMEDIÁRIO DE SERVIÇOS**

CPF/CNPJ: ---- Nome/Razão Social: ----

**DISCRIMINAÇÃO DOS SERVIÇOS**

ERVIÇOS PRESTADOS DE FISIOTERAPIA NO MÊS DE DEZEMBRO DE 2024.

**DADOS PARA PAGAMENTO:**

NU PAGAMENTOS S.A. (CÓD. 0260)  
 AGÊNCIA 0001  
 CONTA CORRENTE 18197457-0

RAZÃO SOCIAL: GARNET AZUL SAÚDE LTDA.  
 CNPJ: 50.137.038/0001-89

Empresa optante pelo Simples Nacional - Dispensada da retenção dos tributos federais IRRF, PIS, COFINS e CSLL, de acordo com os artigos 1º e 3º da instrução normativa RFB nº 765 de 02/08/2007 e artigo 4º, inciso XI da instrução normativa RFB nº 1.234/2012.

Carga tributária aproximada de 18,0224%, conforme determina a lei 12.741/12.

**VALOR TOTAL DO SERVIÇO = R\$ 5.000,00**

INSS (R\$)	IRRF (R\$)	CSLL (R\$)	COFINS (R\$)	PIS/PASEP (R\$)
-	-	-	-	-
Código do Serviço <b>04391 - Fisioterapia.</b>				
Valor Total das Deduções (R\$)	Base de Cálculo (R\$)	Alíquota (%)	Valor do ISS (R\$)	Crédito (R\$)
<b>0,00</b>	*	*	*	<b>0,00</b>
Município da Prestação do Serviço	Número Inscrição da Obra		Valor Aproximado dos Tributos / Fonte	
-	-	-	-	-

**OUTRAS INFORMAÇÕES**

(1) Esta NFS-e foi emitida com respaldo na Lei nº 14.097/2005; (2) Documento emitido por ME ou EPP optante pelo Simples Nacional;



BIOGESP ASSOCIACAO GESTAO EXECUCAO SERVI

Agência: 0123 Conta: 130045706

## Comprovante de pagamento

Pronto! Seu pagamento foi realizado

Valor pago

**R\$ 5.000,00**Tipo de transferência  
agencia-contaInformação para o recebedor  
REFERENTE A NF 56Forma de pagamento  
Ag 0123 - Cc 13004570-6Data do pagamento  
20/01/2025

## Dados do recebedor

Para  
Garnet Azul Saude LtdaCNPJ  
50.\*\*\*.\*\*\*/\*-89Instituição  
NU PAGAMENTOS - IP

## Dados do pagador

De  
BIOGESP ASSOCIACAO GESTAO  
EXECUCAO SERVICNPJ  
26.\*\*\*.\*\*\*/\*-39Instituição  
BANCO SANTANDER (BRASIL) S.A.ID/Transação  
E9040088820250120161933239933033Data e hora da transação  
20/01/2025 - 13:19:33Instituição iniciadora de pagamento  
BANCO SANTANDER (BRASIL) S.A.Código de autenticação  
IBE062B6BD617E84644B593

Central de Atendimento Santander Empresarial  
4004-2125 (Regiões Metropolitanas)  
0800 726 2125 (Demais Localidades)  
0800 723 5007 (Pessoas com deficiência auditiva ou de fala)

SAC - Atendimento 24h por dia, todos os dias.  
0800 762 7777  
0800 771 0401 (Pessoas com deficiência auditiva ou de fala)  
Ouvidoria - Das 9h às 18h, de segunda a sexta-feira, exceto feriado.  
0800 726 0322  
0800 771 0301 (Pessoas com deficiência auditiva ou de fala)





**PREFEITURA DO MUNICÍPIO DE SÃO PAULO**  
**SECRETARIA MUNICIPAL DA FAZENDA**  
**NOTA FISCAL ELETRÔNICA DE SERVIÇOS - NFS-e**

20250106u50137038000189

Número da Nota

**00000057**

Data e Hora de Emissão

**06/01/2025 15:27:07**

Código de Verificação

**FRXA-BRCI**

**PRESTADOR DE SERVIÇOS**

CPF/CNPJ: **50.137.038/0001-89**

Inscrição Municipal: **7.647.450-0**

Nome/Razão Social: **GARNET AZUL SAUDE LTDA**

Endereço: **R BERTANHOLI 81 - CIDADE CONTINENTAL - CEP: 03243-060**

Município: **São Paulo**

UF: **SP**

**TOMADOR DE SERVIÇOS**

Nome/Razão Social: **BIOGESP - ASSOCIACAO DE GESTAO E EXECUCAO DE SERVICOS PUBLICO**

CPF/CNPJ: **26.702.577/0001-39**

Inscrição Municipal: **6.149.202-7**

Endereço: **R CARD ARCOVERDE 1641, SALA 93/94 - PINHEIROS - CEP: 05407-002**

Município: **São Paulo**

UF: **SP**

E-mail: **nfe@biogesp.com.br**

**INTERMEDIÁRIO DE SERVIÇOS**

CPF/CNPJ: **----**

Nome/Razão Social: **----**

**DISCRIMINAÇÃO DOS SERVIÇOS**

SERVIÇOS PRESTADOS NO MÊS DE DEZEMBRO DE 2024.

DADOS PARA PAGAMENTO:

NU PAGAMENTOS S.A. (CÓD. 0260)

AGÊNCIA 0001

CONTA CORRENTE 18197457-0

RAZÃO SOCIAL: GARNET AZUL SAÚDE LTDA.

CNPJ: 50.137.038/0001-89

Empresa optante pelo Simples Nacional - Dispensada da retenção dos tributos federais IRRF, PIS, COFINS e CSLL, de acordo com os artigos 1º e 3º da instrução normativa RFB nº 765 de 02/08/2007 e artigo 4º, inciso XI da instrução normativa RFB nº 1.234/2012.

Carga tributária aproximada de 10,8672%, conforme determina a lei 12.741/12.

**VALOR TOTAL DO SERVIÇO = R\$ 30.000,00**

INSS (R\$)	IRRF (R\$)	CSLL (R\$)	COFINS (R\$)	PIS/PASEP (R\$)
-	-	-	-	-
Código do Serviço				
<b>05266 - Unidade de atendimento, assistência ou tratamento móvel e congêneres.</b>				
Valor Total das Deduções (R\$)	Base de Cálculo (R\$)	Alíquota (%)	Valor do ISS (R\$)	Crédito (R\$)
<b>0,00</b>	*	*	*	<b>0,00</b>
Município da Prestação do Serviço	Número Inscrição da Obra		Valor Aproximado dos Tributos / Fonte	
-	-	-	-	-

**OUTRAS INFORMAÇÕES**

(1) Esta NFS-e foi emitida com respaldo na Lei nº 14.097/2005; (2) Documento emitido por ME ou EPP optante pelo Simples Nacional;



BIOGESP ASSOCIACAO GESTAO EXECUCAO SERVI

Agência: 0123 Conta: 130045706

## Comprovante de pagamento

Pronto! Seu pagamento foi realizado

Valor pago

**R\$ 30.000,00**Tipo de transferência  
agencia-contaInformação para o recebedor  
REFERENTE A NF 57Forma de pagamento  
Ag 0123 - Cc 13004570-6Data do pagamento  
20/01/2025

## Dados do recebedor

Para  
Garnet Azul Saude LtdaCNPJ  
50.\*\*\*.\*\*\*/\*-89Instituição  
NU PAGAMENTOS - IP

## Dados do pagador

De  
BIOGESP ASSOCIACAO GESTAO  
EXECUCAO SERVICNPJ  
26.\*\*\*.\*\*\*/\*-39Instituição  
BANCO SANTANDER (BRASIL) S.A.ID/Transação  
E9040088820250120162033240025418Data e hora da transação  
20/01/2025 - 13:21:13Instituição iniciadora de pagamento  
BANCO SANTANDER (BRASIL) S.A.Código de autenticação  
IBE0676FA2CC3D98045F2B0

Central de Atendimento Santander Empresarial  
4004-2125 (Regiões Metropolitanas)  
0800 726 2125 (Demais Localidades)  
0800 723 5007 (Pessoas com deficiência auditiva ou de fala)

SAC - Atendimento 24h por dia, todos os dias.  
0800 762 7777  
0800 771 0401 (Pessoas com deficiência auditiva ou de fala)  
Ouvidoria - Das 9h às 18h, de segunda a sexta-feira, exceto feriado.  
0800 726 0322  
0800 771 0301 (Pessoas com deficiência auditiva ou de fala)



UPA SANTA LUZIA  
FOLHA DE PONTO FISIOTERAPIA

02/12/2024	<u>Estela Gomes de Souza Xavier</u>	Entrada: <u>07:00</u>	Saída: <u>19:00</u>
03/12/2024	<u>Raquel Torres Gomes</u>	Entrada: <u>06:58</u>	Saída: <u>19:00</u>
04/12/2024	<u>Thamires de Carvalho S.</u>	Entrada: <u>06:57</u>	Saída: <u>18:01</u>
05/12/2024	<u>Thais de Carvalho Silveira</u>	Entrada: <u>06:54</u>	Saída: <u>19:00</u>
06/12/2024	<u>Raquel Torres Gomes</u>	Entrada: <u>07:00</u>	Saída: <u>19:00</u>
09/12/2024	<u>Raquel Torres Gomes</u>	Entrada: <u>06:59</u>	Saída: <u>19:00</u>
10/12/2024	<u>Thamires de Carvalho Silveira</u>	Entrada: <u>06:58</u>	Saída: <u>18:02</u>
11/12/2024	<u>Estela Gomes de Souza Xavier</u>	Entrada: <u>07:00</u>	Saída: <u>19:00</u>
12/12/2024	<u>Thais de Carvalho Silveira</u>	Entrada: <u>06:57</u>	Saída: <u>18:01</u>
13/12/2024	<u>Raquel Torres Gomes</u>	Entrada: <u>06:59</u>	Saída: <u>19:00</u>
16/12/2024	<u>Raquel Torres Gomes</u>	Entrada: <u>07:00</u>	Saída: <u>19:01</u>
17/12/2024	<u>Raquel Torres Gomes</u>	Entrada: <u>06:59</u>	Saída: <u>19:15</u>
18/12/2024	<u>Raquel Torres Gomes</u>	Entrada: <u>07:00</u>	Saída: <u>19:00</u>
19/12/2024	<u>Raquel Torres Gomes</u>	Entrada: <u>07:00</u>	Saída: <u>19:00</u>
20/12/2024	<u>Raquel Torres Gomes</u>	Entrada: <u>07:00</u>	Saída: <u>19:00</u>
23/12/2024	<u>Estela Gomes de Souza Xavier</u>	Entrada: <u>07:00</u>	Saída: <u>19:00</u>
24/12/2024	<u>Thais de Carvalho Silveira</u>	Entrada: <u>06:59</u>	Saída: <u>19:00</u>
25/12/2024	<u>Raquel Torres Gomes</u>	Entrada: <u>06:59</u>	Saída: <u>19:00</u>
26/12/2024	<u>Raquel Torres Gomes</u>	Entrada: <u>07:00</u>	Saída: <u>19:00</u>
27/12/2024	<u>Thamires de Carvalho Silveira</u>	Entrada: <u>06:58</u>	Saída: <u>19:00</u>
30/12/2024	<u>Cátia Schmel Oliveira</u>	Entrada: <u>07:00</u>	Saída: <u>19:00</u>
31/12/2024	<u>Raquel Torres Gomes</u>	Entrada: <u>06:59</u>	Saída: <u>19:00</u>





**PREFEITURA DE  
SÃO PAULO**  
FAZENDA

SECRETARIA MUNICIPAL DA FAZENDA

**Certidão Conjunta de Débitos de Tributos Mobiliários**

**Certidão Número:** 0096345 - 2025

**CPF/CNPJ Raiz:** 50.137.038/

**Contribuinte:** GARNET AZUL SAUDE LTDA

**Liberação:** 16/01/2025

**Validade:** 15/07/2025

**Tributos Abrangidos:** Imposto Sobre Serviços - ISS  
Taxa de Fiscalização de Localização Instalação e Funcionamento  
Taxa de Fiscalização de Anúncio - TFA  
Taxa de Fiscalização de Estabelecimento - TFE  
Taxa de Resíduos Sólidos de Serviços de Saúde - TRSS (incidência a partir de Jan/2011)  
Imposto Sobre Transmissão de Bens Imóveis - ITBI

**Unidades Tributárias:**

CCM 7.647.450-0- Início atv :29/03/2023 (R BERTANHOLI, 81 - CEP: 03243-060 )

Ressalvado o direito de a Fazenda Municipal cobrar e inscrever quaisquer dívidas de responsabilidade do sujeito passivo que vierem a ser apuradas ou que se verifiquem a qualquer tempo, inclusive em relação ao período contido neste documento, relativas a tributos administrados pela Secretaria Municipal da Fazenda e a inscrições em Dívida Ativa Municipal, junto à Procuradoria Geral do Município é certificado que a Situação Fiscal do Contribuinte supra, referente aos créditos tributários inscritos e não inscritos na Dívida Ativa abrangidos por esta certidão, até a presente data é: **REGULAR.**

A aceitação desta certidão está condicionada à verificação de sua autenticidade na Internet, no endereço <http://www.prefeitura.sp.gov.br/cidade/secretarias/fazenda/>.  
Qualquer rasura invalidará este documento.

Certidão expedida com base na Portaria Conjunta SF/PGM nº 4, de 12 de abril de 2017, Instrução Normativa SF/SUREM nº 3, de 6 de abril de 2015, Decreto 50.691, de 29 de junho de 2009, Decreto 51.714, de 13 de agosto de 2010; Portaria SF nº 268, de 11 de outubro de 2019 e Portaria SF nº 182, de 04 de agosto de 2021.

Certidão emitida às 18:17:17 horas do dia 16/01/2025 (hora e data de Brasília).

**Código de Autenticidade:** E2230266

A autenticidade desta certidão deverá ser confirmada na página da Secretaria Municipal da Fazenda <http://www.prefeitura.sp.gov.br/ef>



## Secretaria da Fazenda e Planejamento do Estado de São Paulo

### Débitos Tributários Não Inscritos na Dívida Ativa do Estado de São Paulo

CNPJ: 50.137.038/0001-89

Ressalvado o direito da Secretaria da Fazenda e Planejamento do Estado de São Paulo de apurar débitos de responsabilidade da pessoa jurídica acima identificada, é certificado que **não constam débitos** declarados ou apurados pendentes de inscrição na Dívida Ativa de responsabilidade do estabelecimento matriz/filial acima identificado.

Certidão nº 24070913310-12  
Data e hora da emissão 19/07/2024 13:14:47  
Validade 6 (seis) meses, contados da data de sua expedição.

Qualquer rasura ou emenda invalidará este documento.

A aceitação desta certidão está condicionada à verificação de sua autenticidade no sítio [www.pfe.fazenda.sp.gov.br](http://www.pfe.fazenda.sp.gov.br)



**MINISTÉRIO DA FAZENDA**  
**Secretaria da Receita Federal do Brasil**  
**Procuradoria-Geral da Fazenda Nacional**

**CERTIDÃO POSITIVA COM EFEITOS DE NEGATIVA DE DÉBITOS RELATIVOS AOS TRIBUTOS  
FEDERAIS E À DÍVIDA ATIVA DA UNIÃO**

**Nome: GARNET AZUL SAUDE LTDA**  
**CNPJ: 50.137.038/0001-89**

Ressalvado o direito de a Fazenda Nacional cobrar e inscrever quaisquer dívidas de responsabilidade do sujeito passivo acima identificado que vierem a ser apuradas, é certificado que:

1. constam débitos administrados pela Secretaria da Receita Federal do Brasil (RFB) com exigibilidade suspensa nos termos do art. 151 da Lei nº 5.172, de 25 de outubro de 1966 - Código Tributário Nacional (CTN), ou objeto de decisão judicial que determina sua desconsideração para fins de certificação da regularidade fiscal, ou ainda não vencidos; e
2. não constam inscrições em Dívida Ativa da União (DAU) na Procuradoria-Geral da Fazenda Nacional (PGFN).

Conforme disposto nos arts. 205 e 206 do CTN, este documento tem os mesmos efeitos da certidão negativa.

Esta certidão é válida para o estabelecimento matriz e suas filiais e, no caso de ente federativo, para todos os órgãos e fundos públicos da administração direta a ele vinculados. Refere-se à situação do sujeito passivo no âmbito da RFB e da PGFN e abrange inclusive as contribuições sociais previstas nas alíneas 'a' a 'd' do parágrafo único do art. 11 da Lei nº 8.212, de 24 de julho de 1991.

A aceitação desta certidão está condicionada à verificação de sua autenticidade na Internet, nos endereços <<http://rfb.gov.br>> ou <<http://www.pgfn.gov.br>>.

Certidão emitida gratuitamente com base na Portaria Conjunta RFB/PGFN nº 1.751, de 2/10/2014.  
Emitida às 14:27:40 do dia 25/07/2024 <hora e data de Brasília>.  
Válida até 21/01/2025.

Código de controle da certidão: **36CE.A0BE.1BAD.1D7B**  
Qualquer rasura ou emenda invalidará este documento.





PREFEITURA DO MUNICÍPIO DE MAUÁ  
SECRETARIA DE FINANÇAS  
NOTA FISCAL ELETRÔNICA DE SERVIÇO - NFS-e

Número da  
NFS-e  
8



Data e Hora da Emissão	16/01/2025 09:10:48	Competência	14/1/2025	Código de Verificação	BQC13UPNI
Número do RPS		No. da NFS-e substituída	6	Local da Prestação	MAUA - SP

Dados do Prestador de Serviços

Razão Social/Nome	FISIO PRIME FISIOTERAPIA LTDA				
Nome Fantasia	FISIO PRIME				
CNPJ/CPF	58.181.122/0001-01	Inscrição Municipal	140927	Município	MAUA - SP
Endereço e Cep	RUA NEWTON JOÃO PERETTI ,75 - VILA MERCEDES CEP: 09361-370				
Complemento:		Telefone:	(11)5925-7224	e-mail:	CONTATOFISIOPRIME@GMAIL.COM

Dados do Tomador de Serviços

Razão Social/Nome	Associacao de Gestao e Execucao de Servicos Publicos e Sociais				
CNPJ/CPF	26.702.577/0001-39	Inscrição Municipal		Município	SAO PAULO - SP
Endereço e CEP	RUA CARDEAL ARCOVERDE ,1641 - PINHEIROS CEP: 05407-002				
Complemento:		Telefone:		e-mail:	

Discriminação dos Serviços

A contrato da prefeitura de Ribeirão Pires contrato de gestão n° 383/2022

B Período de prestação 06/01 a 20/01/25

C serviços de fisioterapia respiratória e motora

D Banco Itaú  
Ag 2782  
Cc- 99555-5  
Fisio Prime Fisioterapia Ltda  
CNPJ 58181122/0001-01  
Esses dados pra Ted  
A chave Pix CNPJ  
58181122/0001-01

Código do Serviço / Atividade

4.08 / 865000400 - ATIVIDADES DE FISIOTERAPIA

Detalhamento Específico da Construção Civil

Código da Obra		Código ART	
----------------	--	------------	--

Tributos Federais

PIS		COFINS		IR(R\$)		INSS(R\$)		CSLL(R\$)	
-----	--	--------	--	---------	--	-----------	--	-----------	--

Detalhamento de Valores - Prestador dos Serviços		Outras Retenções		Cálculo do ISSQN devido no Município	
Valor dos Serviços R\$	10.733,34	Natureza Operação	Valor dos Serviços R\$	10.733,34	
(-) Desconto Incondicionado		1-Tributação no município	(-) Deduções permitidas em lei		
(-) Desconto Condicionado		Regime especial Tributação	(-) Desconto Incondicionado		
(-) Retenções Federais	0,00	0-Nenhum	Base de Cálculo	10.733,34	
Outras Retenções		Opção Simples Nacional	(x) Alíquota %	2,00	
(-) ISS Retido	0,00	1 - Sim	ISS a reter:	( ) Sim (X) Não	
(=) Valor Líquido R\$	10.733,34	Incentivador Cultura	(=) Valor do ISS: R\$	0,00	
		2-Não			

Avisos

- 1- Uma via desta Nota Fiscal será enviada através do e-mail fornecido pelo Tomador dos Serviços.
- 2- A autenticidade desta Nota Fiscal poderá ser verificada no site, maua.ginfes.com.br com a utilização do Código de Verificação.
- 3 - Documento emitido por ME ou EPP optante pelo Simples Nacional. Não gera direito a crédito fiscal de ISS e IPI.



BIOGESP ASSOCIACAO GESTAO EXECUCAO SERVI

Agência: 0123 Conta: 130045706

## Comprovante de pagamento

✓ Pronto! Seu pagamento foi realizado

Valor pago

**R\$ 10.733,34**

Tipo de transferência

cpf-cnpj

Informação para o recebedor

REFERENTE A NF 08

Forma de pagamento

Ag 0123 - Cc 13004570-6

Data do pagamento

20/01/2025

## Dados do recebedor

Para

FISIO PRIME

Contato cadastrado

CNPJ

58.\*\*\*.\*\*\*/\*-01

Chave

58.\*\*\*.\*\*\*/\*-01

Instituição

ITAU UNIBANCO S.A.

## Dados do pagador

De

BIOGESP ASSOCIACAO GESTAO

EXECUCAO SERVI

CNPJ

26.\*\*\*.\*\*\*/\*-39

Instituição

BANCO SANTANDER (BRASIL) S.A.

ID/Transação

E9040088820250120205033255475683

Data e hora da transação

20/01/2025 - 17:51:12

Instituição iniciadora de pagamento

BANCO SANTANDER (BRASIL) S.A.

Código de autenticação

IBE06970DF768494E42F8A3

## Central de Atendimento Santander Empresarial

4004-2125 (Regiões Metropolitanas)

0800 726 2125 (Demais Localidades)

0800 723 5007 (Pessoas com deficiência auditiva ou de fala)

## SAC - Atendimento 24h por dia, todos os dias.

0800 762 7777

0800 771 0401 (Pessoas com deficiência auditiva ou de fala)

Ouvidoria - Das 9h às 18h, de segunda a sexta-feira, exceto feriado.

0800 726 0322

0800 771 0301 (Pessoas com deficiência auditiva ou de fala)





CENSO FISIOTERAPIA MÊS DE JANEIRO 2025 – DIURNO – UTI

DATA	Nº PCT. INICIO	Nº DE ATENDIMENTOS	QUANTIDADE FISIOTERAPIA RESPIRATORIA A	QUANTIDADE FISIOTERAPIA MOTORA	MOB. FORA DO LEITO	ADMISSÕES	TRANSFERÊNCIAS	ALTAS	ÓBITOS	RECUSA	FISIOTERAPEUT A
01/01/2025	2	6	6	1	0	1	0	0	0	0	Giuliana
02/01/2025	2	10	10	0	0	0	1	0	0	0	Carla
03/01/2025	2	4	4	0	0	0	0	0	0	0	Fernanda
04/01/2025	2	5	5	0	0	0	0	0	0	0	Guiliana
05/01/2025	2	6	6	0	0	0	0	0	0	0	Guiliana
06/01/2025	03	10	10	1	0	0	0	0	0	0	Guiliana
07/01/2025	03	9	9	0	0	0	0	0	0	0	Guiliana
08/01/2025	02	04	05	0	0	0	0	0	0	0	Guiliana
09/01/2025	04	04	04	0	0	0	0	0	0	0	Guiliana
10/01/2025	04	03	03	0	0	0	0	0	0	0	Guiliana
11/01/2025	03	07	03	0	0	0	0	0	0	0	Guiliana
12/01/2025	03	07	06	1	0	0	0	0	0	0	Guiliana
13/01/2025	03	06	06	1	0	0	0	0	0	0	Guiliana
14/01/2025	03	06	06	1	0	0	0	0	0	0	Guiliana
15/01/2025											
16/01/2025											
17/01/2025											
18/01/2025											
19/01/2025											
20/01/2025											
21/01/2025											
22/01/2025											
23/01/2025											
24/01/2025											
25/01/2025											
26/01/2025											
27/01/2025											
28/01/2025											
29/01/2025											
30/01/2025											
31/01/2025											
TOTAL:											





CENSO FISIOTERAPIA MÉS DE JANEIRO 2025 – NOTURNO – UTI

DATA	Nº PCT. INÍCIO	Nº DE ATENDIMENTOS	QUANTIDADE FISIOTERAPIA RESPIRATORIA	QUANTIDADE FISIOTERAPIA MOTORA	MOB. FORA DO LEITO	ADMISSÕES	TRANSFERÊNCIAS	ALTAS	ÓBITOS	RECUSA	FISIOTERAPEUTA
01/01/2025	2	4	4	0	0	0	0	0	0	0	Guilherme
02/01/2025	2	4	4	0	0	0	0	0	0	0	MONIQUE
03/01/2025	2	4	4	0	0	0	0	0	0	0	RAISA
04/01/2025	2	4	4	0	0	0	0	0	0	0	MONIQUE
05/01/2025	2	4	4	0	0	0	0	0	0	0	RAISA
06/01/2025	2	4	4	0	0	0	0	0	0	0	MONIQUE
07/01/2025	2	4	4	0	0	0	0	0	0	0	RAISA
08/01/2025	2	4	4	0	0	0	0	0	0	0	MONIQUE
09/01/2025	2	4	4	0	0	0	0	0	0	0	RAISA
10/01/2025	2	4	4	0	0	0	0	0	0	0	MONIQUE
11/01/2025	2	4	4	0	0	0	0	0	0	0	RAISA
12/01/2025	2	4	4	0	0	0	0	0	0	0	MONIQUE
13/01/2025	2	4	4	0	0	0	0	0	0	0	RAISA
14/01/2025	2	4	4	0	0	0	0	0	0	0	MONIQUE
15/01/2025	2	4	4	0	0	0	0	0	0	0	RAISA
16/01/2025	2	4	4	0	0	0	0	0	0	0	MONIQUE
17/01/2025	2	4	4	0	0	0	0	0	0	0	RAISA
18/01/2025	2	4	4	0	0	0	0	0	0	0	MONIQUE
19/01/2025	2	4	4	0	0	0	0	0	0	0	RAISA
20/01/2025	2	4	4	0	0	0	0	0	0	0	MONIQUE
21/01/2025	2	4	4	0	0	0	0	0	0	0	RAISA
22/01/2025	2	4	4	0	0	0	0	0	0	0	MONIQUE
23/01/2025	2	4	4	0	0	0	0	0	0	0	RAISA
24/01/2025	2	4	4	0	0	0	0	0	0	0	MONIQUE
25/01/2025	2	4	4	0	0	0	0	0	0	0	RAISA
26/01/2025	2	4	4	0	0	0	0	0	0	0	MONIQUE
27/01/2025	2	4	4	0	0	0	0	0	0	0	RAISA
28/01/2025	2	4	4	0	0	0	0	0	0	0	MONIQUE
29/01/2025	2	4	4	0	0	0	0	0	0	0	RAISA
30/01/2025	2	4	4	0	0	0	0	0	0	0	MONIQUE
31/01/2025	2	4	4	0	0	0	0	0	0	0	RAISA
TOTAL:											





CENSO FISIOTERAPIA MÉS DE JANEIRO 2025 – DIURNO – ENFERMARIA

DATA	Nº PCT. INÍCIO	Nº DE ATENDIMENTO S	QUANTIDADE FISIOTERAPIA RESPIRATÓRI A	QUANTIDADE FISIOTERAPIA MOTORA	MOB. FORA DO LEITO	ADMISSÕES	TRANSFERÊNCIAS	ALTAS	ÓBITOS	RECUSA	FISIOTERAPEUT A
01/01/2025	21	14	10	4	3	0	1	0	0	1	Luana
02/01/2025	17	7	9	1	0	0	1	0	0	0	Cátia
03/01/2025	17	14	7	7	2	2	0	2	0	2	Fernanda
04/01/2025	24	8	10	5	4	0	0	0	0	0	Guilherme
05/01/2025	21	10	5	5	4	0	0	0	0	0	Valdine
06/01/2025	21	14	14	5	5	0	0	0	0	0	Guilherme
07/01/2025	23	12	14	7	5	0	0	0	1	0	Caio
08/01/2025	17	12	12	4	2	0	0	3	0	3	Valdine
09/01/2025	17	10	7	2	2	0	0	1	0	0	Fernanda
10/01/2025	19	10	8	6	2	0	0	0	0	0	Guilherme
11/01/2025	19	23	20	9	3	0	0	1	0	0	Guilherme
12/01/2025	27	23	19	9	3	0	0	0	0	0	Luana
13/01/2025	26	19	17	9	2	0	1	0	0	0	Luana
14/01/2025	26	1	1	2	2	0	0	0	0	0	Cátia
15/01/2025											
16/01/2025											
17/01/2025											
18/01/2025											
19/01/2025											
20/01/2025											
21/01/2025											
22/01/2025											
23/01/2025											
24/01/2025											
25/01/2025											
26/01/2025											
27/01/2025											
28/01/2025											
29/01/2025											
30/01/2025											
31/01/2025											
TOTAL:											





CENSO FISIOTERAPIA MÊS DE JANEIRO 2025 – NOTURNO – ENFERMARIA

DATA	Nº PCT. INICIO	Nº DE ATENDIMENTOS	QUANTIDADE FISIOTERAPIA RESPIRATORIA	QUANTIDADE FISIOTERAPIA MOTORA	MOB. FORA DO LEITO	ADMISSÕES	TRANSFERÊNCIAS	ALTAS	ÓBITOS	RECUSA	FISIOTERAPEUTAS
01/01/2025	17	7	9	1	0	0	1	0	0	1	Gisela
02/01/2025	18	6	6	2	0	0	0	0	0	0	MONIQUE
03/01/2025	20	10	10	2	0	0	0	0	0	1	RAISA
04/01/2025	21	17	17	3	0	0	0	0	0	0	MONIQUE
05/01/2025	22	00	00	01	0	0	0	0	0	0	Rafael
06/01/2025	20	7	7	2	0	0	0	0	0	0	RAISA
07/01/2025	21	7	7	1	1	0	0	0	0	0	MONIQUE
08/01/2025	22	09	09	01	1	0	0	0	0	0	PROCEL
09/01/2025	20	7	7	3	1	0	0	0	0	0	RAISA
10/01/2025	19	9	9	2	1	0	0	0	0	0	MONIQUE
11/01/2025	19	9	9	4	1	0	0	0	0	0	IMARLOS
12/01/2025	20	13	13	1	0	0	0	0	0	0	RAISA
13/01/2025	20	17	17	1	0	0	0	0	0	0	Guilherme
14/01/2025											
15/01/2025											
16/01/2025											
17/01/2025											
18/01/2025											
19/01/2025											
20/01/2025											
21/01/2025											
22/01/2025											
23/01/2025											
24/01/2025											
25/01/2025											
26/01/2025											
27/01/2025											
28/01/2025											
29/01/2025											
30/01/2025											
31/01/2025											
TOTAL											





## Secretaria da Fazenda e Planejamento do Estado de São Paulo

### Débitos Tributários Não Inscritos na Dívida Ativa do Estado de São Paulo

CNPJ: 58.181.122/0001-01

Ressalvado o direito da Secretaria da Fazenda e Planejamento do Estado de São Paulo de apurar débitos de responsabilidade da pessoa jurídica acima identificada, é certificado que **não constam débitos** declarados ou apurados pendentes de inscrição na Dívida Ativa de responsabilidade do estabelecimento matriz/filial acima identificado.

Certidão nº 25010461549-25  
Data e hora da emissão 14/01/2025 10:15:05  
Validade 6 (seis) meses, contados da data de sua expedição.

Qualquer rasura ou emenda invalidará este documento.

A aceitação desta certidão está condicionada à verificação de sua autenticidade no sítio [www.pfe.fazenda.sp.gov.br](http://www.pfe.fazenda.sp.gov.br)



**Relatório de Inclusão no Cadin pela Secretaria Especial da Receita Federal do Brasil (RFB)**

**58.181.122/0001-01 - FISIO PRIME FISIOTERAPIA LTDA**

**Situação do contribuinte no Cadin**

**NÃO INCLUÍDO PELA RFB**

Este relatório refere-se exclusivamente à inclusão no Cadastro Informativo de Créditos não Quitados do Setor Público Federal (Cadin) pela Secretaria da Receita Federal do Brasil (RFB), não abrangendo inclusões de responsabilidade de outros órgãos e entidades da administração pública federal, direta e indireta. As informações relativas ao Cadin são centralizadas na Procuradoria-Geral da Fazenda Nacional.

A inexistência de registro no Cadin não implica reconhecimento de regularidade de situação, nem elide a apresentação dos documentos exigidos em lei, decreto ou demais atos normativos (art. 4º da Lei nº 10.522/2002).



**MINISTÉRIO DA FAZENDA**  
**Secretaria da Receita Federal do Brasil**  
**Procuradoria-Geral da Fazenda Nacional**

**CERTIDÃO NEGATIVA DE DÉBITOS RELATIVOS AOS TRIBUTOS FEDERAIS E À DÍVIDA  
ATIVA DA UNIÃO**

**Nome: FISIO PRIME FISIOTERAPIA LTDA**  
**CNPJ: 58.181.122/0001-01**

Ressalvado o direito de a Fazenda Nacional cobrar e inscrever quaisquer dívidas de responsabilidade do sujeito passivo acima identificado que vierem a ser apuradas, é certificado que não constam pendências em seu nome, relativas a créditos tributários administrados pela Secretaria da Receita Federal do Brasil (RFB) e a inscrições em Dívida Ativa da União (DAU) junto à Procuradoria-Geral da Fazenda Nacional (PGFN).

Esta certidão é válida para o estabelecimento matriz e suas filiais e, no caso de ente federativo, para todos os órgãos e fundos públicos da administração direta a ele vinculados. Refere-se à situação do sujeito passivo no âmbito da RFB e da PGFN e abrange inclusive as contribuições sociais previstas nas alíneas 'a' a 'd' do parágrafo único do art. 11 da Lei nº 8.212, de 24 de julho de 1991.

A aceitação desta certidão está condicionada à verificação de sua autenticidade na Internet, nos endereços <<http://rfb.gov.br>> ou <<http://www.pgfn.gov.br>>.

Certidão emitida gratuitamente com base na Portaria Conjunta RFB/PGFN nº 1.751, de 2/10/2014.

Emitida às 11:32:08 do dia 28/11/2024 <hora e data de Brasília>.

Válida até 27/05/2025.

Código de controle da certidão: **F379.0045.AA96.EAAA**

Qualquer rasura ou emenda invalidará este documento.





**PREFEITURA DO MUNICÍPIO DE MAUÁ**  
**SECRETARIA DE JUSTIÇA E DEFESA DA CIDADANIA - SJDC**  
**PROCURADORIA DA DÍVIDA ATIVA**

## **Certidão Negativa**

**Número: 2019/2025**

Contribuinte : 761087 - FISIO PRIME FISIOTERAPIA LTDA  
CPF/CNPJ : 58.181.122/0001-01  
Endereço : NEWTON JOAO PERETTI, RUA, 75  
Bairro : MERCEDES, VILA  
Cidade/UF/CEP : MAUÁ, SP, 09361-370

Certifico, por solicitação, que consta nos assentamentos do cadastro municipal a inscrição acima.

E ainda, que não constam débitos até a presente data para com esta municipalidade.

Ressalvado o direito da Fazenda Municipal de cobrar quaisquer débitos que venham a ser apurados após a expedição da presente certidão.

O referido é verdade e dou fé, tendo validade por 90 dias a contar da data do documento.

Mauá, 13 de Janeiro de 2025  
Código de Validação: 0TQJ.XI0U.4Q4F.P9LV

### **Procuradoria da Dívida Ativa**

OBS.: Conforme disposto no Art. 233, §2º, da Lei Complementar Municipal nº 21/2014, esta certidão está dispensada da assinatura da autoridade competente por ter sido emitida pelo Sistema de Processamento de Dados.

[Voltar](#)[Imprimir](#)

## Certificado de Regularidade do FGTS - CRF

**Inscrição:** 58.181.122/0001-01  
**Razão Social:** FISIO PRIME FISIOTERAPIA LTDA  
**Endereço:** R NEWTON JOAO PERETTI 75 / VILA MERCEDES / MAUA / SP / 09361-370

A Caixa Econômica Federal, no uso da atribuição que lhe confere o Art. 7, da Lei 8.036, de 11 de maio de 1990, certifica que, nesta data, a empresa acima identificada encontra-se em situação regular perante o Fundo de Garantia do Tempo de Serviço - FGTS.

O presente Certificado não servirá de prova contra cobrança de quaisquer débitos referentes a contribuições e/ou encargos devidos, decorrentes das obrigações com o FGTS.

**Validade:** 08/01/2025 a 06/02/2025

**Certificação Número:** 2025010805536340334311

Informação obtida em 09/01/2025 09:09:23

A utilização deste Certificado para os fins previstos em Lei esta condicionada a verificação de autenticidade no site da Caixa:  
**[www.caixa.gov.br](http://www.caixa.gov.br)**



Prefeitura da Estância Hidromineral de Poá

Secretaria Municipal da Fazenda

Nota Fiscal Eletrônica de Serviços - NF-e

Número da Nota/Série  
29/NFE

Data e Hora de Emissão  
03/12/2024 15:42:24

Código de Verificação  
980BB27296FB08D4D24D

Página 1 / 1

PRESTADOR

CNPJ : 12.642.224/0001-86 IE: 546.280.890-110 IM: 52133  
Razão Social: M&R SOLUÇÕES INTELIGENTES LTDA  
Endereço : Rua Hermógenes La Regina - Num: 78 - SALA 03 A  
Bairro : Centro - CEP: 08.550-230  
Município : POA - SP Telefone: (11)2500-2500

Dados da Nota

TOMADOR



CNPJ : 26.702.577/0001-39 IE: IM:  
Razão Social: BIOGESP - ASSOCIACAO DE GESTAO E EXECUCAO DE SERVICOS PUBLICOS E SOCIAIS  
Endereço : RUA CUNHA GAGO - Num: 700. Bairro: PINHEIROS - CEP: 05.421-001  
Município : SAO PAULO - SP

Local de Prestação de Serviço

Endereço : Estrada da Colônia - Num: 2959. Bairro: Santa Luzia - CEP: 09.405-390  
Município : RIBEIRAO PIRES - SP

Local de Incidência do ISSQN

Município: RIBEIRAO PIRES - SP

Discriminação do Serviço

Contrato de Gestão nº 383/2022 da Prefeitura de Ribeirão Pires, nas UPA, CAPS e RT  
Período da prestação do serviço: NOVEMBRO 2024  
prestação de serviços de limpeza, portaria e copeiragem, com fornecimento de mão de obra e insumos

DADOS BANCÁRIOS:

BANCO SANTANDER

AGÊNCIA: 0660

CONTA CORRENTE: 13.005.567-7

Dedução / Outras Informações

**VALOR TOTAL DA NOTA = R\$ 144.900,00**

Código do Serviço: 17.05 - Fornecimento de mão-de-obra, mesmo em caráter temporário, inclusive de empregados ou trabalhadores,

Desconto Incondicional (R\$)	Deduções (R\$)	Base de Cálculo (R\$)	ISSQN Retido na Fonte
0,00	0,00	144.900,00	NAO
Alíquota ISSQN (%)	Valor do ISSQN (R\$)		
4,00	5.796,00		

Dados do Vencimento

Valor Documento R\$: 144.900,00

Forma Pcto: A VISTA

Valor por extenso: Cento e Quarenta e Quatro Mil Novecentos Reais

Outras Informações

- Esta nota Substitui a Nota: 28 da série: NFE Cancelada em: 03/12/2024 15:42:19

Recebi(emos) de M&R SOLUÇÕES INTELIGENTES LTDA  
os serviços constantes na Nota Fiscal Eletrônica ao lado.

Dados que Identificam a Nota-1

Número da Nota  
29/NFE

Emissão  
03/12/2024 15:42:24

Código de verificação  
980BB27296FB08D4D24D



Data

Identificação do Recebedor





BIOGESP ASSOCIACAO GESTAO EXECUCAO SERVI

Agência: 0123 Conta: 130045706

Transferências > Entre contas Santander e TED >  
Transferir

Transferência finalizada. Veja seu comprovante.

Favorecido	Instituição destino	Conta destino	Data da transferência	Valor: R\$
<b>M&amp;R SOLUCOES INTELENTES LTDA ME</b>	<b>0033 - BCO SANTANDER BRASIL S A</b>	<b>0660 / 130055677</b>	<b>28/01/2025</b>	<b>144.900,00</b>

#### Mais Informações

Tipo de Transação	Nome conta origem	Conta origem
<b>Transferência entre contas - Outra titularidade</b>	<b>BIOGESP ASSOCIACAO GESTAO EXECUCAO SERVI</b>	<b>0123 / 130045706</b>
Tipo de Conta		
<b>Conta corrente</b>		
Finalidade	Histórico	
<b>Crédito em Conta Corrente</b>	<b>NF 29</b>	

Transação sujeita à cobrança de Tarifa. Consulte os valores na Tabela de Serviços nas agências e no site: [www.santander.com.br](http://www.santander.com.br)>Santander>Conta Corrente>Tarifas e Pacotes Padronizados>Tabela Completa de Serviços.

O crédito estará disponível na conta destino em alguns minutos.

Transação exclusiva para transferência entre contas da mesma instituição.

**Autenticação Bancária:**  
595672DE7397F94134C8BAB

**Data / Hora da Transação:**  
28/01/2025 - 08:01:13

**Central de Atendimento Santander Empresarial** - Das 8h às 20h, de segunda a sexta-feira  
4004-2125 (Capitais e Regiões Metropolitanas)  
0800 702 2125 (Demais Localidades)  
0800 723 5007 (Pessoas com deficiência auditiva ou de fala)

**Central de Atendimento Getnet** - Atendimento 24h por dia, todos os dias  
4002-4000 (Capitais e Regiões Metropolitanas)  
4003-4000 (Capitais e Regiões Metropolitanas)  
0800 648 8000 (Demais Localidades)

**Central de Vendas PJ** - Das 8h às 20h, de segunda a sexta-feira, exceto feriados.  
0800 013 7333

**SAC** - Atendimento 24h por dia, todos os dias.  
Reclamações cancelamentos e informações:  
0800 762 7777  
0800 771 0401 (Pessoas com deficiência auditiva ou de fala)

**Ouvidoria** - Disponível das 9h às 18h, de segunda a sexta-feira, exceto feriados.  
Se não ficar satisfeito com a solução apresentada:  
0800 726 0322  
0800 771 0301 (Pessoas com deficiência auditiva ou de fala)  
55 (11) 3012 0322 (No exterior, ligue a cobrar)



DEZEMBRO 2024

PREFEITURA DA ESTÂNCIA TURÍSTICA DE RIBEIRÃO PIRES IN SOLUÇÕES E SERVIÇOS  
UNIDADE DE PRONTO ATENDIMENTO SANTA LUZIA



*** ESCALA MENSAL DE LIMPEZA E HIGIENIZAÇÃO ***			1ª QUINZENA															2ª QUINZENA																					
CONTRATO/ VÍNCULO	CPF	NOME	CARGO/ FUNÇÃO	HORÁRIO	1	2	3	4	5	6	7	8	9	10	11	12	13	14	15	16	17	18	19	20	21	22	23	24	25	26	27	28	29	30	31				
					DOM	SEG	TER	QUA	QUI	SEX	SAB	DOM	SEG	TER	QUA	QUI	SEX	SAB	DOM	SEG	TER	QUA	QUI	SEX	SAB	DOM	SEG	TER	QUA	QUI	SEX	SAB	DOM	SEG	TER				
M&R	077.925.298-51	Sérgio Aparecido Fonseca	Ag. S. Gerais	07-17h	*	*	*	*	*	*	*	*	*	*	*	*	*	*	*	*	*	*	*	*	*	*	*	*	*	*	*	*	*	*	*				
M&R	166.693.968-48	Josiane Fonseca Rodrigues	Ag. S. Gerais SS	07-17h	*	*	*	*	*	*	*	*	*	*	*	*	*	*	*	*	*	*	*	*	*	*	*	*	*	*	*	*	*	*	*				
					<b>DIARISTA</b>															<b>DIARISTA</b>																			
					<b>DIURNO A</b>															<b>DIURNO A</b>																			
M&R	235.600.518-86	Eliane Cristina Do nascimento	Ag. S. Gerais	06-18h	*	*	*	*	*	*	*	*	*	*	*	*	*	*	*	*	*	*	*	*	*	*	*	*	*	*	*	*	*	*	*				
M&R	301.733.828-27	Erica Dos Santos De Paula	Ag. S. Gerais	06-18h	*	*	*	*	*	*	*	*	*	*	*	*	*	*	*	*	*	*	*	*	*	*	*	*	*	*	*	*	*	*	*	*			
M&R	516.789.248-14	Eliane Miranda M. dos Santos	Ag. S. Gerais	06-18h	*	*	*	*	*	*	*	*	*	*	*	*	*	*	*	*	*	*	*	*	*	*	*	*	*	*	*	*	*	*	*	*			
M&R	040.818.768-94	Valdeide Lima de Carvalho	Copeira	07-19h	*	*	*	*	F	*	*	*	*	*	*	*	*	*	*	*	*	*	*	*	*	*	*	*	*	*	*	*	*	*	*				
					<b>NOTURNO A</b>															<b>NOTURNO A</b>																			
M&R	382.075.658-29	Claudionair Solange Lamas Miron	Ag. S. Gerais	18-06h	*	*	*	*	F	*	*	*	*	*	*	*	*	*	*	*	*	*	*	*	*	*	*	*	*	*	*	*	*	*	*				
M&R	328.622.948-29	Márcia Aparecida Felix	Ag. S. Gerais	06-18h	*	*	*	*	*	F	*	*	*	*	*	*	*	*	*	*	*	*	*	*	*	*	*	*	*	*	*	*	*	*	*	*			
					<b>DIURNO B</b>															<b>DIURNO B</b>																			
M&R	353.043.228-86	Naiza Lima Teixeira	Ag. S. Gerais	06-18h	*	*	*	*	*	*	*	*	*	*	*	F	*	*	*	*	*	*	*	*	*	*	*	*	*	*	*	*	*	*	*	*			
M&R	082.434.568-13	Maria Auxiliadora	Ag. S. Gerais	06-18h	*	*	*	*	*	*	*	*	*	*	*	*	F	*	*	*	*	*	*	*	*	*	*	*	*	*	*	*	*	*	*	*			
M&R	180.290.928-14	Silvana Moraes de Souza	Copeira	07-19h	*	*	*	*	*	*	*	*	*	*	*	*	*	*	*	*	*	F	*	*	*	*	*	*	*	*	*	*	*	*	*	*			
					<b>NOTURNO B</b>															<b>NOTURNO B</b>																			
M&R	180.193.448-70	Anair Miranda Moreira	Ag. S. Gerais	18-06h	*	*	*	*	*	*	*	*	*	*	F	*	*	*	*	*	*	*	*	*	*	*	*	*	*	*	*	*	*	*	*	*			
M&R	192.233.328-00	Judiza Maria Rodrigues	Ag. S. Gerais	18-06h	*	*	*	*	*	*	*	*	*	*	*	*	*	F	*	*	*	*	*	*	*	*	*	*	*	*	*	*	*	*	*	*			
					<b>COBERTO</b>					<b>COBERTO COM BH</b>					<b>FOLGA DE BH</b>					<b>NÚMERO DE LETOS:</b>																			
					L	*					COBERTO	BH					FOLGA QUINZ.	OBSERVAÇÃO MASCULINA	5																				
					E	CB					COBERTO COM BH	F				FOLGA FERIADO	OBSERVAÇÃO FEMININA	5																					
					G	FI					FALTA INJUST.	FF			FOLGA TRABALHADA	PEDIATRIA	5																						
					N	FJ					FALTA JUST.	FT			HORA-EXTRA	ISOLAMENTO ADULTO	1																						
					D	FE					FÉRIAS	HE			LICENÇA MÉDICA	SALA DE EMERGÊNCIA	3																						
					A	FA					ABONADA	LM																											
					<b>CARIMBO E ASSINATURA DA DIRETORA ADMINISTRATIVO</b>																																		

\*\*NÃO SERÁ AUTORIZADO TROCA DE FOLGAS EM HIPÓTESE ALGUMA

*** CONTROLE DE ACESSO ***			1ª QUINZENA														2ª QUINZENA																						
CONTRATO/VINCULO	CPF	IF/RF	NOME	CARGO/FUNÇÃO	HORÁRIO	1	2	3	4	5	6	7	8	9	10	11	12	13	14	15	16	17	18	19	20	21	22	23	24	25	26	27	28	29	30	31			
						DOM	SEG	TER	QUA	QUI	SEX	SAB	DOM	SEG	TER	QUA	QUI	SEX	SAB	DOM	SEG	TER	QUA	QUI	SEX	SAB	DOM	SEG	TER	QUA	QUI	SEX	SAB	DOM	SEG	TER			
<b>CONTROLE DE ACESSO - DIURNO A</b>																																							
M&R	228.007.588-45		Adriana de Almeida	Cont. Acesso	06-18h	*	*	*	*	*	*	*	*	*	*	*	*	*	*	*	*	*	*	*	*	*	*	*	*	*	*	*	*	*	*	*	*		
M&R	457.646.788-38		Sílvia Helena Rolin	Cont. Acesso	06-18h	*	*	*	*	*	*	*	*	*	*	*	*	*	*	*	*	*	*	*	*	*	*	*	*	*	*	*	*	*	*	*	*		
M&R	376.268.969-74		Vanessa Borges Silva dos Santos	Cont. Acesso	06-18h	*	*	*	*	*	*	*	*	*	*	F	*	*	*	*	*	*	*	*	*	*	*	*	*	*	*	*	*	*	*	*	*		
<b>CONTROLE DE ACESSO - NOTURNO A</b>																																							
M&R	276.484.528-63		Eduardo Cesar Costa	Cont. Acesso	18-06h	*	*	*	*	*	*	*	*	*	*	*	*	*	*	*	*	*	*	*	*	*	*	*	*	*	*	*	*	*	*	*	*		
M&R	155.330.238-95		Donizete Cícero do Amaral	Cont. Acesso	18-06h	*	*	*	*	*	*	*	*	*	*	*	*	*	*	*	*	*	*	*	*	*	*	*	*	*	*	*	*	*	*	*	*	*	
M&R	288.284.088-80		Celjo Bibiano Santos	Cont. Acesso	06-18h	*	*	*	F	*	*	*	*	*	*	*	*	*	*	*	*	*	*	*	*	*	*	*	*	*	*	*	*	*	*	*	*	*	
M&R	478.095.418-54		João Victor Hepp Zanella	Cont. Acesso	18-06h	*	*	*	*	*	*	*	*	*	*	*	*	*	*	*	*	*	*	*	*	*	*	*	*	*	*	*	*	*	*	*	*	*	
<b>CONTROLE DE ACESSO - DIURNO B</b>																																							
M&R	346.112.738-81		Edson Torres	Contr. Acesso	06-18h	*	*	*	*	*	*	*	*	*	*	*	*	*	*	*	*	*	*	*	*	*	*	*	*	*	*	*	*	*	*	*	*	*	
M&R			Alex Oliveira Campos	Contr. Acesso	06-18h	*	*	*	*	*	*	F	*	*	*	*	*	*	*	*	*	*	*	*	*	*	*	*	*	*	*	*	*	*	*	*	*	*	
M&R	377.398.188-01		Elba Lorena Harbs	Contr. Acesso	06-18h	*	*	*	*	*	*	*	*	*	*	*	*	*	*	*	*	*	*	*	*	*	*	*	*	*	*	*	*	*	*	*	*	*	
<b>CONTROLE DE ACESSO - NOTURNO B</b>																																							
M&R	124.421.968-16		Luis Alves	Cont. Acesso	18-06h	*	*	*	*	*	*	*	*	*	*	*	*	*	*	*	*	*	*	*	*	*	*	*	*	*	*	*	*	*	*	*	*	*	
M&R	295.332.008-39		Alex Sandro Cominato	Cont. Acesso	18-06h	*	*	*	*	*	*	*	*	*	*	*	*	*	*	*	*	*	*	*	*	*	*	*	*	*	*	*	*	*	*	*	*	*	*
M&R	478.219.448-07		Leonardo dos Santos Neto	Cont. Acesso	18-06h	*	*	*	*	*	*	*	*	*	*	*	*	*	*	*	*	F	*	*	*	*	*	*	*	*	*	*	*	*	*	*	*	*	
<b>CARMO E ASSINATURA DA DIRETORA ADMINISTRATIVA</b>																																							
L	*	COBERTO				BH	FOLGA DE BH														NÚMERO DE LEITOS:																		
E	CB	COBERTO COM BH				F	FOLGA QUINZ.														OBSERVAÇÃO MASCULINA																		
GE	FI	FALTA INJUST.				FF	FOLGA FERIADO														OBSERVAÇÃO FEMININA																		
N	FJ	FALTA JUST.				FT	FOLGA TRABALHADA														PEDIATRIA																		
D	FE	FÉRIAS				HE	HORA-EXTRA														ISOLAMENTO ADULTO																		
A	FA	FOLGA ABONADA				LM	LICENÇA MÉDICA														SALA DE EMERGÊNCIA																		

\*\*NÃO SERÁ AUTORIZADO TROCA DE FOLGAS EM HIPÓTESE ALGUMA



de Risco  
24h  
DE PROTEÇÃO





















30/08/2024

0079167476

**PODER JUDICIÁRIO**  
**TRIBUNAL DE JUSTIÇA DO ESTADO DE SÃO PAULO**  
**CERTIDÃO ESTADUAL DE DISTRIBUIÇÕES CÍVEIS**

**CERTIDÃO Nº: 4361566**

**FOLHA: 1/1**

A autenticidade desta certidão poderá ser confirmada pela internet no site do Tribunal de Justiça.

A Diretoria de Serviço Técnico de Informações Cíveis do(a) Comarca de São Paulo - Capital, no uso de suas atribuições legais,

**CERTIFICA E DÁ FÉ** que, pesquisando os registros de distribuições de **PEDIDOS DE FALÊNCIA, CONCORDATAS, RECUPERAÇÕES JUDICIAIS E EXTRAJUDICIAIS**, anteriores a 29/08/2024, verificou **NADA CONSTAR** como réu/requerido/interessado em nome de: \*\*\*\*\*

**MR SOLUCOES INTLIGENTES LTDA**, CNPJ: 12.642.224/0001-86, conforme indicação constante do pedido de certidão.\*\*\*\*\*

Esta certidão não aponta ordinariamente os processos em que a pessoa cujo nome foi pesquisado figura como autor (a). São apontados os feitos com situação em tramitação já cadastrados no sistema informatizado referentes a todas as Comarcas/Foros Regionais e Distritais do Estado de São Paulo.

A data de informatização de cada Comarca/Foro pode ser verificada no Comunicado SPI nº 22/2019.

Esta certidão considera os feitos distribuídos na 1ª Instância, mesmo que estejam em Grau de Recurso.

Não existe conexão com qualquer outra base de dados de instituição pública ou com a Receita Federal que verifique a identidade do NOME/RAZÃO SOCIAL com o CPF/CNPJ. A conferência dos dados pessoais fornecidos pelo pesquisado é de responsabilidade exclusiva do destinatário da certidão.

A certidão em nome de pessoa jurídica considera os processos referentes à matriz e às filiais e poderá apontar feitos de homônimos não qualificados com tipos empresariais diferentes do nome indicado na certidão (EIRELI, S/C, S/S, EPP, ME, MEI, LTDA).

Esta certidão só tem validade mediante assinatura digital.

Esta certidão é sem custas.

São Paulo, 30 de agosto de 2024.

PEDIDO Nº:

0079167476





Voltar

Imprimir



## Certificado de Regularidade do FGTS - CRF

**Inscrição:** 12.642.224/0001-86  
**Razão Social:** M R SOLUCOES INTELIGENTES LTDA  
**Endereço:** AV DO PAIOL 5360 / CHACARA DESCONSOLAN / FERRAZ DE VASCONCELOS / SP / 08515-400

A Caixa Econômica Federal, no uso da atribuição que lhe confere o Art. 7, da Lei 8.036, de 11 de maio de 1990, certifica que, nesta data, a empresa acima identificada encontra-se em situação regular perante o Fundo de Garantia do Tempo de Serviço - FGTS.

O presente Certificado não servirá de prova contra cobrança de quaisquer débitos referentes a contribuições e/ou encargos devidos, decorrentes das obrigações com o FGTS.

**Validade:** 21/11/2024 a 20/12/2024

**Certificação Número:** 2024112104215619096040

Informação obtida em 03/12/2024 11:51:41

A utilização deste Certificado para os fins previstos em Lei esta condicionada a verificação de autenticidade no site da Caixa:  
**[www.caixa.gov.br](http://www.caixa.gov.br)**



**MINISTÉRIO DA FAZENDA**  
**Secretaria da Receita Federal do Brasil**  
**Procuradoria-Geral da Fazenda Nacional**

**CERTIDÃO POSITIVA COM EFEITOS DE NEGATIVA DE DÉBITOS RELATIVOS AOS TRIBUTOS  
FEDERAIS E À DÍVIDA ATIVA DA UNIÃO**

**Nome: M&R SOLUCOES INTELIGENTES LTDA**  
**CNPJ: 12.642.224/0001-86**

Ressalvado o direito de a Fazenda Nacional cobrar e inscrever quaisquer dívidas de responsabilidade do sujeito passivo acima identificado que vierem a ser apuradas, é certificado que:

1. constam débitos administrados pela Secretaria da Receita Federal do Brasil (RFB) com exigibilidade suspensa nos termos do art. 151 da Lei nº 5.172, de 25 de outubro de 1966 - Código Tributário Nacional (CTN), ou objeto de decisão judicial que determina sua desconsideração para fins de certificação da regularidade fiscal, ou ainda não vencidos; e
2. não constam inscrições em Dívida Ativa da União (DAU) na Procuradoria-Geral da Fazenda Nacional (PGFN).

Conforme disposto nos arts. 205 e 206 do CTN, este documento tem os mesmos efeitos da certidão negativa.

Esta certidão é válida para o estabelecimento matriz e suas filiais e, no caso de ente federativo, para todos os órgãos e fundos públicos da administração direta a ele vinculados. Refere-se à situação do sujeito passivo no âmbito da RFB e da PGFN e abrange inclusive as contribuições sociais previstas nas alíneas 'a' a 'd' do parágrafo único do art. 11 da Lei nº 8.212, de 24 de julho de 1991.

A aceitação desta certidão está condicionada à verificação de sua autenticidade na Internet, nos endereços <<http://rfb.gov.br>> ou <<http://www.pgfn.gov.br>>.

Certidão emitida gratuitamente com base na Portaria Conjunta RFB/PGFN nº 1.751, de 2/10/2014.  
Emitida às 09:56:47 do dia 07/08/2024 <hora e data de Brasília>.  
Válida até 03/02/2025.

Código de controle da certidão: **E0FB.05E4.3ADB.14F1**  
Qualquer rasura ou emenda invalidará este documento.



**CERTIDÃO NEGATIVA DE TRIBUTOS MOBILIÁRIOS Nro: 2699/2024**

**Inscrição Municipal : 52133**

**Razão Social / Nome : M&R SOLUCOES INTELIGENTES LTDA**

**CNPJ/CPF : 12.642.224/0001-86**

**I.E / R.G : 546.280.890-110**

**Processo Abertura: / e Data: 2023-11-17**

**Situação : ATIVO**

**Endereço : RUA HERMOGENES LA REGINA, 78 SALA 03 A - 1 PAV CENTRO C.E.P:  
08550-230 POÁ-SP**

**Atividade : Atividades de apoio à gestão de saúde**

Ressalvado o direito da Fazenda Municipal cobrar qualquer dívida de responsabilidade do contribuinte acima qualificado, que vier a ser apurada, mesmo referente ao período compreendido nesta CERTIDÃO.

A Divisão de Tributos Mobiliários, CERTIFICA QUE NÃO CONSTAM, até a presente data, débitos relativos ao Contribuinte em questão.

**CERTIDÃO EMITIDA NO DIA 03/12/2024 às 11:47:57 horas.**

Certidão emitida em conformidade com A LEI MUNICIPAL Nº 3.399/2009 de 17 de dezembro de 2009 regulamentada pelo Decreto nº 5.715/2010 de 06 abril de 2010. E sua validade é de 60 dias após a data da emissão..

A veracidade desta certidão está condicionada à verificação de sua cópia original na Internet, no endereço <http://www.poa.sp.gov.br>

**Número de controle : 4836d400638be019f0d45aade0637a5a**





PODER JUDICIÁRIO  
JUSTIÇA DO TRABALHO

## **CERTIDÃO NEGATIVA DE DÉBITOS TRABALHISTAS**

Nome: M&R SOLUCOES INTELIGENTES LTDA (MATRIZ E FILIAIS)

CNPJ: 12.642.224/0001-86

Certidão nº: 83552749/2024

Expedição: 03/12/2024, às 11:50:11

Validade: 01/06/2025 - 180 (cento e oitenta) dias, contados da data de sua expedição.

Certifica-se que **M&R SOLUCOES INTELIGENTES LTDA (MATRIZ E FILIAIS)**, inscrito(a) no CNPJ sob o nº **12.642.224/0001-86**, **NÃO CONSTA** como inadimplente no Banco Nacional de Devedores Trabalhistas.

Certidão emitida com base nos arts. 642-A e 883-A da Consolidação das Leis do Trabalho, acrescentados pelas Leis ns.º 12.440/2011 e 13.467/2017, e no Ato 01/2022 da CGJT, de 21 de janeiro de 2022.

Os dados constantes desta Certidão são de responsabilidade dos Tribunais do Trabalho.

No caso de pessoa jurídica, a Certidão atesta a empresa em relação a todos os seus estabelecimentos, agências ou filiais.

A aceitação desta certidão condiciona-se à verificação de sua autenticidade no portal do Tribunal Superior do Trabalho na Internet (<http://www.tst.jus.br>).

Certidão emitida gratuitamente.

### **INFORMAÇÃO IMPORTANTE**

Do Banco Nacional de Devedores Trabalhistas constam os dados necessários à identificação das pessoas naturais e jurídicas inadimplentes perante a Justiça do Trabalho quanto às obrigações estabelecidas em sentença condenatória transitada em julgado ou em acordos judiciais trabalhistas, inclusive no concernente aos recolhimentos previdenciários, a honorários, a custas, a emolumentos ou a recolhimentos determinados em lei; ou decorrentes de execução de acordos firmados perante o Ministério Público do Trabalho, Comissão de Conciliação Prévia ou demais títulos que, por disposição legal, contiver força executiva.



MUNICIPIO DE SAO BERNARDO DO CAMPO  
SECRETARIA DE FINANÇAS  
NOTA FISCAL DE SERVIÇOS ELETRÔNICA - NFS-

Número da  
NFS-e  
15



Data e Hora da Emissão	01/10/2024 16:08:32	Competência	9/2024	Código de verificação	GIOD4KZWE
Número do RPS		Nº da NFS-e substituída		Local da Prestação	RIBEIRAO PIRES-SP

Dados do Prestador de Serviços

Razão Social / Nome	SMARTLAB ANALISES CLINICAS LTDA				
CNPJ/CPF	48.741.531/0001-61	Inscrição Municipal	316815	Município	SAO BERNARDO DO CAMPO UF SP
Endereço e CEP	RUA JOSE VERSOLATO ,111 - CENTRO CEP: 09750-730				
Compl:	SL.1120 B	Telefone:	(11)4514-4300	e-mail:	evandro.izidoro@icloud.com

Dados do Tomador de Serviços

Razão Social / Nome	BIOGESP-ASSOCIAÇÃO DE GESTÃO E EXECUÇÃO DE SERVIÇOS PÚBLICOS E SOCIAIS				
CNPJ/CPF	26.702.577/0001-39	Inscrição Municipal		Município	SAO PAULO UF SP
Endereço e CEP	RUA CUNHA GAGO ,700 - PINHEIROS CEP: 05421-001				
Complemento		Telefone:	(11)4726-6364	e-mail:	BIOGESP.OSS@GMAIL.COM

Discriminação dos Serviços

PRESTAÇÃO DE SERVIÇOS LABORATORIAIS DE ANÁLISES CLÍNICAS E EXECUÇÃO DE EXAMES DE CADASTRO DA PLATAFORMA NÚMERO 1535(UPA/UBS), NO PERÍODO DE 01/09/2024 A 30/09/2024

Base de Cálculo do Inss: R\$155.000,00  
Retenção Para a Seguridade Social (11% Sobre a Mão de Obra) = 17.050,00  
Retenção IR 1,5%: 4.650,00  
Retenção CSRF 4,65%: 14.415,00  
Retenção de INSS Conf. IN RFB nº 2110/2022, Artigos 116 a 119.  
Retenção de Imposto de Renda Conf. Art. 714 do Decreto nº 9.580/2018 - RIR/2018.  
Retenção da CSRF Conf. Art. 1º da Instrução Normativa RFB nº 459/2004.

DADOS BANCÁRIOS:  
Banco: Bradesco  
Agência: 0121  
Conta Corrente: 55.298-4  
CNPJ: 048741531/0001-61

Codificação do Serviço Prestado

Item da Lei 116	Cód. Atividade / Cód. Serviço	Descrição
4.03	4.03 / 4.03/100204/1141	4.03 / 4.03/100204/1141 - LABORATORIO DE ANALISE

Detalhamento Específico da Construção Civil

Código da Obra	Código ART

Retenção de Tributos Federais (R\$)

PIS (R\$)	COFINS (R\$)	IR (R\$)	INSS (R\$)	CSLL (R\$)
2.015,00	9.300,00	4.650,00	17.050,00	3.100,00

Detalhamento de Valores dos Serviços

Outras Informações

Calculo do ISS devido

Valor dos Serviços R\$	Natureza da Operação	Valor dos Serviços R\$
310.000,00	1 - Tributação no município	310.000,00
(-) Desconto Incondicionado	Regime Especial de Tributação	(-) Deduções permitidas em Lei
(-) Desconto Condicionado	0 - Nenhum	(-) Desconto Incondicionado
(-) Retenções de Tributos Federais	Opção Simples Nacional	(=) Base de Cálculo
36.115,00	2 - Não	310.000,00
(-) Outras Retenções	Incentivador Cultural	(x) Alíquota %
(-) ISS Retido	2 - Não	2,00
(=) Valor Líquido: R\$		ISS a reter:
273.885,00		(=) Valor do ISS: R\$
		6.200,00

Valor Total da Nota: 310.000,00

AVISO:

- Uma via desta Nota Fiscal será enviada através do e-mail fornecido pelo Tomador dos Serviços.
- A autenticidade desta Nota Fiscal poderá ser verificada no site, com a utilização do Código de Verificação.

573



BIOGESP ASSOCIACAO GESTAO EXECUCAO SERVI

Agência: 0123 Conta: 130045706

## Comprovante de pagamento

Pronto! Seu pagamento foi realizado

Valor pago

**R\$ 273.885,00**

Tipo de transferência  
agencia-conta

Informação para o recebedor  
REFERENTE A NF 15

Forma de pagamento  
Ag 0123 - Cc 13004570-6

Data do pagamento  
27/01/2025

### Dados do recebedor

Para  
Smartlab Análises Clínicas Ltda

CNPJ  
48.\*\*\*.\*\*\*/\*-61

Instituição  
BCO BRADESCO S.A.

### Dados do pagador

De  
BIOGESP ASSOCIACAO GESTAO  
EXECUCAO SERVI

CNPJ  
26.\*\*\*.\*\*\*/\*-39

Instituição  
BANCO SANTANDER (BRASIL) S.A.

ID/Transação  
E9040088820250127194533580325754

Data e hora da transação  
27/01/2025 - 16:46:02

Instituição iniciadora de pagamento  
BANCO SANTANDER (BRASIL) S.A.

Código de autenticação  
IBE06470C88681E0B41E7B9

Central de Atendimento Santander Empresarial  
4004-2125 (Regiões Metropolitanas)  
0800 726 2125 (Demais Localidades)  
0800 723 5007 (Pessoas com deficiência auditiva ou de fala)

SAC - Atendimento 24h por dia, todos os dias.  
0800 762 7777  
0800 771 0401 (Pessoas com deficiência auditiva ou de fala)  
Ouvidoria - Das 9h às 18h, de segunda a sexta-feira, exceto feriado.  
0800 726 0322  
0800 771 0301 (Pessoas com deficiência auditiva ou de fala)



# Pacientes por Data

**LABORMED SERVICOS EM SAUDE LTDA**

Convenio :

Período de 01-12-2024 a 31-12-2024

Data	Codigo	Paciente	Dt.Nasc	S	Convenio
11/12/2024	0063069	LUCIANA GLEIDE DA SILVA OKUYAMA	22/11/1971	F	15
LII					
04/12/2024	0063075	DONISETE DE LIMA LOPES	20/03/1956	M	15
BILI, COLES, HDL, LDL, VLDL, CREA, GLICO, HBGLI, HEMO, PSA, TGO, TGP, TRI, UREIA, URINA PPF, OCUL					
18/12/2024	0070832	DOUGLAS MARCELO MACHADO DE OLIVEIRA	17/01/2011	M	19
HEMO, UREIA, CREA, TSH, T4L, FAL, TGO, TGP, NA, K, GAMGT					
04/12/2024	0070833	MAITE LIMA DUARTE	14/10/2019	F	19
HBGLI, VITAD					
04/12/2024	0070834	GABRIELLY CARDOSO SILVA	16/02/2008	F	19
LII					
30/12/2024	0083445	ANTONIO INACIO BRUNIETTI	08/11/1945	M	14
URINA, UROC, ANT11					
18/12/2024	0102113	ALICE LORENA PORFIRIO DE AGUIAR	18/03/2012	F	3
COLES, HDL, LDL, VLDL, TRI, GLICO, HBGLI					
18/12/2024	0105528	SUELI MENDES XAVIER	05/01/1967	F	3
HEMO, TSH, T4L, UREIA, CREA, TGO, TGP, COLES, HDL, LDL, VLDL, TRI, URINA, GLICO, HBGLI					
18/12/2024	0105529	GABRIELA ALMEIDA NEVES BARROS	26/12/1998	F	3
HEMO, HBGLI, TSH, COLES, HDL, LDL, VLDL, TRI, UREIA, CREA, NA, K					
18/12/2024	0105530	STHEFANY DO CARMO	27/03/2008	F	3
HEMO, HBGLI, TSH, COLES, HDL, LDL, VLDL, TRI					
18/12/2024	0105531	BERNARDO ALMEIDA BARROS	21/02/2016	M	3
HEMO, FE, FERRI, COLES, HDL, LDL, VLDL, TRI, GLICO, HBGLI, TSH, VITAD, IGE, URINA					
04/12/2024	0145338	MARIA DAS GRAÇAS DE ASSIS DE ALMEIDA	28/01/1948	F	6
PROLA, CORT1, TSH, T4L, GLICO, HBGLI, FSH, LH, URICO, NA, K, CA, UREIA, CREA					
11/12/2024	0146179	KALYNNE RODRIGUES DOS SANTOS	08/05/2000	F	14
COLES, LDL, HDL, VLDL, CREA, GLICO, HBGLI, HEMO, HIV, ANTIS, HBSAG, HCV, K, NA, T4L TGO, B12, TGP, TRI, TSH, UREIA, VITAD, VAL					
02/12/2024	0148610	MARILI RODRIGUES DE LIMA GONÇALVES	10/04/1946	F	16
HEMO, TSH, T4L, TPO, HBGLI, COLES, HDL, LDL, VLDL, TRI, FERRI					

# Pacientes por Data

**LABORMED SERVICOS EM SAUDE LTDA**

Convenio :

Período de 01-12-2024 a 31-12-2024

Data	Codigo	Paciente	Dt.Nasc	S	Convenio
02/12/2024	0148613	CARLOS ALBERTO MARCONDES	13/06/1966	M	16
HEMO, FERRI, TRANF, UREIA, CREA, PROT, URINA, UROC, ANT11, HBGLI					
10/12/2024	0148614	DARCY ALVES CARNEIRO	08/01/1939	F	16
URINA, UROC, ANT11					
10/12/2024	0148616	BENEDITO RAMOS DA SILVA	05/03/1949	M	16
HEMO, FERRI, TRANS					
02/12/2024	0148621	ELIZANDRA ROBERTA SILVEIRA INACIO	27/09/1975	F	16
HEMO, TSH, COLES, HDL, LDL, VLDL, TRI, UREIA, CREA, HBGLI					
05/12/2024	0148622	JOSE OLIMPIO DA SILVA	19/03/1952	M	16
HEMO, URINA, UROC, ANT11, PSA, UREIA, CREA, FERRI, TRANS, B12, FOLIC					
10/12/2024	0148623	MARIA MARTINS DE LIMA JACOMASSI	08/09/1934	F	16
HEMO, TSH, FERRI, GLICO, UREIA, CREA, COLES, HDL, LDL, VLDL, VITAD, NA, K, FOLIC, B12					
10/12/2024	0148624	ALICE KAHAYAMA	11/09/1945	F	16
HEMO, FERRI, TRANS, URINA, UROC, ANT11, OCUL					
13/12/2024	0148625	ANTONIO ALVES DA ROCHA	06/04/1938	M	16
CULT, ATB					
18/12/2024	0148634	CATARINA DE SOUZA ARAUJO	30/04/1936	F	16
URINA, UROC, ANT11					
13/12/2024	0148635	CATARINA DE SOUZA ARAUJO	30/04/1936	F	16
CULT, ATB					
17/12/2024	0148637	PAULO DE TARSO SILVA PINTO	18/06/1991	M	16
URINA, UROC, ANT11					
30/12/2024	0148638	JOSE OLIMPIO DA SILVA	19/03/1952	M	16
OCUL, HEMO, UREIA, CREA, PROT, MICAI					
11/12/2024	0149238	ROSALI PAULA DOS SANTOS SOUZA	13/10/1959	F	14
COLES, HDL, LDL, VLDL, GLICO, HBGLI, HEMO, TRI					
11/12/2024	0149239	CARLOS HENRIQUE DOS SANTOS ALVES	23/02/1997	M	14
URICO, AMILA, BILI, COLES, HDL, LDL, VLDL, CPK, CREA, FAL, CA, GAMGT, GLICO, HBGLI, HEMO ESTRA, TESTO, TESTL, PROGE, PROLA, K, PSA, NA, T4L, TGO, B12, TRANS, TGP, TRI, TSH UREIA, URINA, VITAD, FE					



# Pacientes por Data

## LABORMED SERVICOS EM SAUDE LTDA

Convenio :

Periodo de 01-12-2024 a 31-12-2024

Data	Codigo	Paciente	Dt.Nasc	S	Convenio
11/12/2024	0149240	THAMARA MONTEIRO DOS SANTOS	06/06/1983	F	14
AMILA, BILI, COLES, HDL, LDL, VLDL, CREA, FAL, GAMGT, GLICO, HBGLI, HEMO, PCRT, ANTIS, HBSAG HCV, K, NA, T4L, TGO, B12, TGP, TRI, TSH, UREIA, VITAD, TP, TTPA					
11/12/2024	0149241	DOMINGOS NICODEMOS DOS SANTOS	10/02/1963	M	14
FAL, VHS, B12, VITAD, ZIN, URICO, BILI, COLES, HDL, LDL, VLDL, CREA, INSUL, PROT, GAMGT GLICO, HBGLI, HEMO, PCRT, T4L, T4, TGO, LIPAS, CPK, K, PSA, NA, T3, UREIA, MG FAN, TGP, TRI, TSH, FOLIC, CEA, CA125, CA, PTH, FERRI, FE					
18/12/2024	0149249	LILIAN MARTINS SANT ANNA	13/07/1967	F	14
COLES, HDL, LDL, VLDL, TRI, VDRL, GLICO, HBGLI, HEMO, PCRT, HCV, HBSAG, ANTIS, HIV					
18/12/2024	0149250	NICOLLY VITORIA DOS SANTOS MONTEIRO	12/09/2008	F	14
TGO, TGP, TRI, UREIA, HEMO, TSH, T4L, CREA, URINA, COLES, HDL, LDL, VLDL, GLICO, HBGLI					
18/12/2024	0149251	VILMA APARECIDA DE SOUZA	09/10/1976	F	14
URICO, AMILA, BILI, COLES, HDL, LDL, VLDL, TRI, CPK, CREA, FAL, CA, GAMGT, GLICO, HBGLI HEMO, PCRT, MG, K, NA, T4L, TGO, B12, TRANS, TGP, TSH, UREIA, URINA, VITAD, FE VAL					
18/12/2024	0149252	GENESIA GOMES FERREIRA SENA	09/11/1961	F	14
URICO, AMILA, BILI, COLES, HDL, LDL, VLDL, TRI, CPK, CREA, FAL, CA, GAMGT, GLICO, HBGLI HEMO, PCRT, MG, FOLIC, PROLA, K, NA, T4L, TGO, B12, TRANS, TGP, TSH, UREIA, URINA VITAD, FE, CORT1					
18/12/2024	0149253	JOAO BATISTA DIAS	16/07/1968	M	14
URICO, AMILA, BILI, COLES, HDL, LDL, VLDL, TRI, CPK, CREA, FAL, CA, GAMGT, GLICO, HBGLI HEMO, TESTO, TESTL, PROLA, K, PSA, NA, T4L, TGO, B12, TRANS, TGP, TSH, UREIA, URINA VITAD, FE					
18/12/2024	0149254	ERIVALDO ALVES TEIXEIRA	03/04/1964	M	14
COLES, HDL, LDL, VLDL, TRI, CREA, FAL, GLICO, HBGLI, HEMO, PCRT, NA, T4L, TGO, B12 TGP, TSH, UREIA, VITAD					
18/12/2024	0149255	JORDINA CONCEICAO ADESTRO	01/05/1964	F	14
URICO, AMILA, BILI, COLES, HDL, LDL, VLDL, TRI, CPK, CREA, FAL, CA, LII, GAMGT, GLICO HBGLI, HEMO, TESTO, TESTL, PROLA, K, NA, T4L, TGO, B12, TRANS, TGP, TSH, UREIA, URINA VITAD, FE					
18/12/2024	0149256	LUCIANO DE LIRA DA SILVA	26/08/1979	M	14
URICO, AMILA, BILI, COLES, HDL, LDL, VLDL, TRI, CPK, CREA, FAL, CA, GAMGT, GLICO, HBGLI HEMO, TESTO, TESTL, PROLA, K, PSA, NA, T4L, TGO, B12, TRANS, TGP, TSH, UREIA, URINA VITAD, FE					
18/12/2024	0149257	MARRIE APARECIDA GOMES DA ROCHA	19/05/1972	F	14
URICO, AMILA, BILI, COLES, HDL, LDL, VLDL, CPK, CREA, FAL, CA, GAMGT, GLICO, HBGLI, HEMO TESTO, TESTL, K, NA, T4L, TGO, B12, TRANS, TGP, TSH, UREIA, URINA, VITAD, FE					

# Pacientes por Data

**LABORMED SERVICOS EM SAUDE LTDA**

Convenio :

Periodo de 01-12-2024 a 31-12-2024

Data	Codigo	Paciente	Dt.Nasc	S	Convenio
18/12/2024	0149258	MATHEUS JACOMASSI ASCENCO	22/05/2001	M	14
URICO, AMILA, BILI, COLES, HDL, LDL, VLDL, TRI, CPK, CREA, FAL, FERRI, GAMGT, GLICO, HBGLI HEMO, PCRT, PROLA, K, NA, T4L, TGO, B12, TGP, TSH, UREIA, URINA, VITAD, FE					
18/12/2024	0149259	NILTON JUSTINO GONCALVES	10/03/1954	M	14
URICO, AMILA, BILI, COLES, HDL, LDL, VLDL, TRI, CPK, CREA, FAL, FE, GAMGT, GLICO, HBGLI HEMO, PCRT, K, NA, PSA, T4L, TGO, B12, TGP, TSH, UREIA, URINA, VITAD, FERRI, PPF					
18/12/2024	0149260	SONIA CURSINO DE MORAES	13/08/1962	F	14
CPK, TGO, TGP					
18/12/2024	0149261	GILBERTO ANTONIO DE ALMEIDA SILVERIO JUON7I/O0R9/1982		M	14
URICO, AMILA, BILI, COLES, HDL, LDL, VLDL, TRI, CPK, CREA, FAL, CA, GAMGT, GLICO, HBGLI HEMO, PROLA, K, PSA, NA, T4L, TGO, B12, TGP, TSH, UREIA, URINA, VDRL, VITAD					
11/12/2024	0149262	EDNA MARIA SILVA DE SOUZA	17/09/1964	F	14
HEMO, URICO, CPK, K, NA, TGO, TGP, TSH, T4L, UREIA, CREA, TRI, COLES, HDL, LDL VLDL, GLICO, HBGLI					
11/12/2024	0149263	RICARDO DE SOUZA	13/11/1981	M	14
VAL, COLES, HDL, LDL, VLDL, TRI, HEMO, URICO, CREA					
11/12/2024	0149264	NEUSA MARIA RODRIGUES	25/02/1955	F	14
COLES, HDL, LDL, VLDL, PROLA, HEMO, B12, TRI, VITAD					
04/12/2024	0149267	VALDERES DE JESUS GOMES	02/11/1957	F	14
TIRE, TSH, T4L, TPO					
11/12/2024	0149270	MARLENE PEREIRA	29/10/1965	F	14
URICO, AMILA, BILI, COLES, HDL, LDL, VLDL, CPK, CREA, FAL, CA, GAMGT, GLICO, HBGLI, HEMO PROLA, K, NA, T4L, TGO, B12, TRANS, TGP, TRI, TSH, UREIA, URINA, VITAD, FE					
04/12/2024	0149273	DORIVAL RODRIGUES DE PAULA	23/03/1960	M	14
COLES, HDL, LDL, VLDL, GLICO, HEMO, TRI					
04/12/2024	0149278	LUIZ CARLOS MARLON	26/06/1964	M	14
URICO, AMILA, BILI, COLES, HDL, LDL, VLDL, CPK, CREA, FAL, VITAD, GAMGT, GLICO, HBGLI, HEMO PCRT, K, PSA, NA, T4L, TGO, B12, TGP, TRI, TSH, UREIA, URINA					
04/12/2024	0149283	ERIKA MONIQUE MARTINS PRAXEDES	25/10/1986	F	14
HEMO, COLES, TGO, TGP, HDL, LDL, VLDL, TRI, GAMGT, FAL, TSH, AMILA, UREIA, GLICO, HBGLI URINA, B12, VITAD					
18/12/2024	0149284	MARIA APARECIDA DE FREITAS	28/01/1969	F	14
COLES, HDL, LDL, VLDL, TRI, CREA, GLICO, HEMO, PCRT, K, NA, TGO, TGP, UREIA					



# Pacientes por Data

**LABORMED SERVICOS EM SAUDE LTDA**

Convenio :

Período de 01-12-2024 a 31-12-2024

Data	Codigo	Paciente	Dt.Nasc	S	Convenio
04/12/2024	0149285	GLAUCIA ALMEIDA JARDIM	13/12/1985	F	14
URICO, AMILA, BILI, COLES, HDL, LDL, VLDL, CPK, CREA, FAL, GAMGT, GLICO, HBGLI, HEMO, HIV ANTIS, HBSAG, HCV, K, NA, T3, T4L, TGO, B12, TGP, TRI, TSH, UREIA, URINA, VDRL VITAD					
18/12/2024	0149302	LUIZ CARLOS DE OLIVEIRA	13/05/1962	M	14
COLES, HDL, LDL, VLDL, TRI, GLICO, HBGLI, HEMO					
04/12/2024	0149303	ANDERSON JARDIM SILVA	19/10/1993	M	14
HEMO, TSH, T4L, COLES, HDL, LDL, VLDL, TRI, UREIA, CREA, TGO, TGP, URINA, GLICO, HBGLI NA, K					
04/12/2024	0149304	KLEBER PIRES DA SILVA	28/09/1987	M	14
HEMO					
04/12/2024	0149305	PAULO ANTONIO DE FREITAS	21/07/1968	M	14
HEMO					
11/12/2024	0149306	VANDERLEI GONÇALVES DA SILVA JUNIOR	23/08/2000	M	14
HEMO					
04/12/2024	0149307	MARCIO VIANA TORRES	23/04/1991	M	14
HEMO					
04/12/2024	0149308	ALAIDE ANTONIO QUIRINO	27/10/1942	F	14
HEMO, CREA, FERRI, K, UREIA					
04/12/2024	0149309	ELIZABETE SOARES DOS SANTOS	08/08/1972	F	14
URICO, AMILA, BILI, COLES, HDL, LDL, VLDL, CPK, CREA, FAL, CA, LII, GAMGT, GLICO, HBGLI HEMO, PCRT, MG, FOLIC, PROLA, K, NA, T4L, TGO, B12, TRANS, TGP, TRI, TSH, UREIA URINA, VITAD, FE, CORT1					
04/12/2024	0149310	ELIEL DE CAIXIAS OLIVEIRA	22/02/1981	M	14
HEMO, TSH, T4L, VITAD, B12, GLICO, HBGLI, INSUL, TGO, TGP, UREIA					
04/12/2024	0149311	JAILTON DE CAXIAS OLIVEIRA	16/05/1979	M	14
COLES, HDL, LDL, VLDL, GLICO, HEMO, TRI					
04/12/2024	0150338	GRAZIELE DOS SANTOS ALVES	30/09/1988	F	INF
HEMO, TGO, TGP, P, NA, K, UREIA, CREA, COLES, HDL, LDL, VLDL, TRI, GLICO, GAMGT CA, URICO, CPK, URINA, TOXG, TOXM, VDRL					
04/12/2024	0150339	ALEXANDRE FERREIRA DE LIMA	18/01/1975	M	INF
VDRL					

# Pacientes por Data

**LABORMED SERVICOS EM SAUDE LTDA**

Convenio :

Período de 01-12-2024 a 31-12-2024

Data	Codigo	Paciente	Dt.Nasc	S	Convenio
04/12/2024	0150340	ALAN DA SILVA CORREA	24/04/1992	M	INF
VDRL					
04/12/2024	0150341	MARCIO PINHEIRO DOS ANJOS	20/05/1976	M	INF
HEMO, TGO, TGP, P, UREIA, CREA, NA, K, COLES, HDL, LDL, VLDL, TRI, GLICO, GAMGT CA, URICO, CPK, URINA, PSA, TSH, TOXG, TOXM					
04/12/2024	0150342	DANIEL BENDAZOLLI ZORZENON	27/07/1988	M	INF
HEMO, TGO, TGP, P, NA, K, UREIA, CREA, COLES, HDL, LDL, VLDL, TRI, GLICO, GAMGT CA, CPK, URICO, ANTAG, ANTAM, ANTIS, VDRL					
04/12/2024	0150343	ANDERSON DE OLIVEIRA LIMA	01/04/1990	M	INF
UREIA, CREA, TGO, TGP, ANTIS, URINA					
04/12/2024	0150344	ALEXANDRE ALMEIDA OSHIRO	19/05/1987	M	INF
UREIA, CREA, TGO, TGP, URINA					
30/12/2024	0150354	ROBENILDO DO CARMO BARBOSA	20/09/1986	M	INF
VDRL					
30/12/2024	0150355	DOUGLLAS JOSE LOPES DA SILVA	24/01/1993	M	INF
BK					
30/12/2024	0150356	IPOJUCAN ROSA ANTUNES	17/08/1951	M	INF
HEMO, TGO, TGP, P, UREIA, CREA, NA, K, COLES, HDL, LDL, VLDL, TRI, GLICO, GAMGT CA, URICO, CPK, URINA, PSA, VDRL, ANTAG, ANTAM, ANTIS					
27/12/2024	0150357	KAIQUE VITOR FONTANIM ALVES GOMES	15/10/2004	M	INF
VDRL					
23/12/2024	0150358	VALCIR FRANCISCO SANTOS	09/12/1972	M	INF
BK					
20/12/2024	0150359	JOHNNY CAVALCANTI LAMBERT	29/03/1988	M	INF
BK					
20/12/2024	0150360	MARIA APARECIDA DE LIMA	22/01/1962	F	INF
COLES, HDL, LDL, VLDL, TRI, TSH, GLICO, HBGLI					
18/12/2024	0150361	AUGUSTO RODRIGUES RIBEIRO	24/04/2003	M	INF
HEMO, TGO, TGP, P, UREIA, CREA, NA, K, COLES, HDL, LDL, VLDL, TRI, GLICO, GAMGT CA, URICO, CPK, URINA, VDRL, TOXG, TOXM					
18/12/2024	0150362	DIOGO SILVA DE FARIAS	27/12/1994	M	INF
BK2					

# Pacientes por Data

**LABORMED SERVICOS EM SAUDE LTDA**

Convenio :

Periodo de 01-12-2024 a 31-12-2024

Data	Codigo	Paciente	Dt.Nasc	S	Convenio
18/12/2024	0150363	STEFANY MARINHO DA SILVA	13/07/1996	F	INF
HEMO, TGO, TGP, P, UREIA, CREA, NA, K, COLES, HDL, LDL, VLDL, TRI, GLICO, GAMGT CA, URICO, CPK, URINA, VDRL, TOXG, TOXM					
18/12/2024	0150364	MOACIR TELES DOS SANTOS	07/10/1955	M	INF
HEMO, TGO, TGP, P, UREIA, CREA, NA, K, COLES, HDL, LDL, VLDL, TRI, GLICO, GAMGT CA, URICO, CPK, URINA, VDRL, PSA, ANTAG, ANTM, ANTIS, HBGLI					
18/12/2024	0150365	SANDRO DE SOUZA BAZILIO	18/04/1988	M	INF
HEMO, TGO, TGP, P, UREIA, CREA, NA, K, COLES, HDL, LDL, VLDL, TRI, GLICO, GAMGT CA, URICO, CPK, URINA, TOXG, TOXM, VDRL					
16/12/2024	0150366	WALLISSON MATOS DE ALCANTARA SILVA	24/07/1996	M	INF
ANTAG, ANTAM, ANTIS					
16/12/2024	0150367	EVELYN SILVA DE LIMA	08/03/1989	F	INF
HEMO, ALFA, UREIA, CREA, TGO, TGP					
16/12/2024	0150368	DIOGO SILVA DE FARIAS	27/12/1994	M	INF
BK					
16/12/2024	0150369	MARIA R. DA CONCEIÇÃO	23/02/1963	F	INF
HEMO, TGO, TGP, P, NA, K, UREIA, CREA, COLES, HDL, LDL, VLDL, TRI, GLICO, GAMGT CA, URINA, CPK, URICO, VDRL, TOXG, TOXM					
13/12/2024	0150370	LUIZ CARLOS MARCELINO	14/12/1961	M	INF
VDRL					
13/12/2024	0150371	HITALO MANOEL BARROS CERQUEIRA	19/07/1977	M	INF
VDRL					
13/12/2024	0150372	EDNELSON FONTES	23/11/1977	M	INF
VDRL					
13/12/2024	0150373	NELSON JOSE FRANCISCO	02/10/1965	M	INF
VDRL					
13/12/2024	0150374	LUIS FELIPE CORTEZ LOPES	25/02/1987	M	INF
VDRL					
12/12/2024	0150375	MAURICIO RIBEIRO PADOVAN	05/09/1975	M	INF
BK					
12/12/2024	0150376	MARCIEL FERNANDES SANTOS	06/06/1976	M	INF
HEMO, TGO, TGP, P, UREIA, CREA, NA, K, COLES, HDL, LDL, VLDL, TRI, GLICO, GAMGT CA, URICO, CPK, URINA					



# Pacientes por Data

**LABORMED SERVICOS EM SAUDE LTDA**

Convenio :

Periodo de 01-12-2024 a 31-12-2024

Data	Codigo	Paciente	Dt.Nasc	S	Convenio
12/12/2024	0150377	GUILHERME GOMES DE OLIVEIRA	24/08/1983	M	INF
HEMO, TGO, TGP, UREIA, CREA, NA, K, COLES, HDL, LDL, VLDL, TRI, GLICO, GAMGT, CA URICO, CPK, URINA, VDRL					
12/12/2024	0150378	NELSON JOSE FRANCISCO	02/10/1965	M	INF
VDRL					
11/12/2024	0150379	RIVALDO JOSE DE SOUZA	26/03/1952	M	INF
VDRL					
11/12/2024	0150380	LEONILDO PEREIRA OLIVEIRA GLIOSI	16/02/1999	M	INF
VDRL					
11/12/2024	0150381	BRUNO MONTEIRO DE CARVALHO	15/08/1986	M	INF
VDRL					
11/12/2024	0150382	LUANA MEIRA SANTOS	02/07/1995	F	INF
VDRL					
09/12/2024	0150383	ALLAN GUSTAVO LUIZ CORDOBA	10/12/1990	M	INF
VDRL					
09/12/2024	0150384	ALEX SANDRO SANTANA DOS SANTOS	09/01/1985	M	INF
HEMO, TGO, TGP, P, UREIA, CREA, NA, K, COLES, HDL, LDL, VLDL, TRI, GLICO, GAMGT CA, URICO, CPK, URINA, VDRL, TOXG, TOXM					
09/12/2024	0150385	CLAUDIO MARTINS FERREIRA	13/07/1987	M	INF
UREIA, CREA, TGO, TGP, URINA					
06/12/2024	0150386	JOAO BATISTA ROCHA JUNIOR	04/09/1980	F	INF
VDRL					
06/12/2024	0150387	ADSON ROCHA	26/06/1966	M	INF
VDRL					
06/12/2024	0150388	ALAN RODRIGUES	30/05/1993	M	INF
VDRL					
06/12/2024	0150389	JOSE VICENTE SANTOS FILHO	20/03/1964	M	INF
VDRL					
04/12/2024	0150390	FABIO ADRIANO ALVES	29/09/1983	M	INF
HEMO, TGO, TGP, P, UREIA, CREA, NA, K, COLES, HDL, LDL, VLDL, TRI, GLICO, HBGLI ZIN, B12, FE, FERRI, DHT, VDRL, TSH, T4L, TESTO, TESL					

# Pacientes por Data

**LABORMED SERVICOS EM SAUDE LTDA**

Convenio :

Período de 01-12-2024 a 31-12-2024

Data	Codigo	Paciente	Dt.Nasc	S	Convenio
02/12/2024	0150391	EDGAR HENRIQUE VIEIRA RAPINI	02/01/1968	M	INF
HEMO, TGO, TGP, P, UREIA, CREA, K, NA, COLES, HDL, LDL, VLDL, TRI, GLICO, GAMGT CA, URICO, CPK, VDRL					
02/12/2024	0150392	DENILSON MARCOS TOLEDO DA SILVA	13/03/1981	M	INF
VDRL					
02/12/2024	0150393	CAMILA DE FREITAS GARCIA	21/02/1984	F	INF
VDRL					
02/12/2024	0150394	ROBRYTHY RAMON DA SILVA MELO	26/02/1984	M	INF
UREIA, CREA, TGO, TGP, URINA, VDRL					
02/12/2024	0150395	INES CAROLINA MARQUES SANTOS	16/09/1966	F	INF
VDRL					
02/12/2024	0150396	VICTOR SILVA DO NASCIMENTO	20/07/1994	M	INF
HEMO, TGO, TGP, P, UREIA, CREA, NA, K, COLES, HDL, LDL, VLDL, TRI, GLICO, GAMGT CA, URICO, CPK, URINA, VDRL, TOXG, TOXM					
02/12/2024	0150397	CICERO GOMES NOVAES FILHO	05/06/1972	M	INF
HEMO, TGO, TGP, P, K, NA, UREIA, CREA, COLES, HDL, LDL, VLDL, TRI, GAMGT, CA URINA, CPK, URICO, PSA, TOXG, TOXM					
02/12/2024	0150398	ISABEL DA ROCHA OLIVEIRA	07/10/1967	F	INF
ALFA, GAMGT, HEMO					
02/12/2024	0150399	NATA CAVALCANTE DO NASCIMENTO	26/08/1998	M	INF
HEMO, TGO, TGP, P, K, NA, UREIA, CREA, COLES, HDL, LDL, VLDL, TRI, GLICO, GAMGT CA, URINA, CPK, URICO, TOXG, TOXM, VDRL					
02/12/2024	0150400	ODACIR CATTO DOS SANTOS	13/10/1975	M	INF
HEMO, TGO, TGP, P, UREIA, CREA, NA, K, COLES, HDL, LDL, VLDL, TRI, GLICO, GAMGT CA, URICO, CPK, URINA, VDRL, TOXG, TOXM					
02/12/2024	0150401	JOSE CARLOS FERREIRA DE OLIVEIRA	27/07/1966	M	INF
HEMO, TGO, TGP, UREIA, CREA, K, NA, COLES, HDL, LDL, VLDL, TRI, GLICO, GAMGT, CA URICO, CPK, URINA, VDRL, TOXG, TOXM, P					
02/12/2024	0150402	SANDRO FRANCILE	03/12/1971	M	INF
UREIA, CREA, TGO, TGP, URINA					
02/12/2024	0150403	IVANILDA ROSA DE ROCHA	15/09/1969	F	INF
HEMO, TGO, TGP, P, UREIA, CREA, K, NA, COLES, HDL, LDL, VLDL, TRI, GLICO, GAMGT CA, URICO, CPK, URINA, VDRL, TOXG, TOXM					

# Pacientes por Data

**LABORMED SERVICOS EM SAUDE LTDA**

Convenio :

Período de 01-12-2024 a 31-12-2024

Data	Codigo	Paciente	Dt.Nasc	S	Convenio
06/12/2024	0151775	ERIK DE NOVAES CALABROT	14/08/1993	F	9
VDRL					
06/12/2024	0151776	CASSIA DANIELA JANUARIO OZZONI	02/02/1989	F	9
VDRL					
06/12/2024	0151777	JOAO FERNANDES DA CUNHA NETO	17/07/1970	M	9
VDRL					
06/12/2024	0151778	FELIPE OLIVEIRA ALMEIDA	02/02/1991	M	9
VDRL					
06/12/2024	0151779	ALEXANDRE DA COSTA MOURA	25/04/1971	M	9
VDRL					
06/12/2024	0151780	EDIVALDO FERREIRA DA SILVA	04/01/1975	M	9
CA, CREA, FERRI, GLICO, HBGLI, MG, K, TGP, B12, VITAD, HEMO, ZIN, TSH, T4L, COLES HDL, LDL, VLDL, MICAI					
06/12/2024	0151781	VERA LUCIA GONCALVES PINHEIRO	12/02/1960	F	9
TGP, UREIA, HEMO, TSH, T4L, URICO, CA, CREA, TGO, TRI, URINA, COLES, HDL, LDL, VLDL GLICO					
06/12/2024	0151782	DAIANE DOS SANTOS FAUSTINO	06/11/1982	F	9
B12, VITAD, ELEHB, HEMO, TOXG, TOXM, RUIGG, RUIGM, TSH, T4L, HCV, ABO, RH, VDRL, URINA PPF, HIV, TPO, GLICO, UROC, ANT11					
06/12/2024	0151783	FELIPE DE LIMA E SILVA	08/02/2012	F	9
FERRI, TGO, TGP, TRI, UREIA, HEMO, CREA, URINA, PPF, COLES, HDL, LDL, VLDL, GLICO					
06/12/2024	0151784	SARAH DE LIMA E SILVA	02/04/2022	F	9
HEMO, GLICO, FE, FERRI, UREIA, CREA, URINA, PPF					
06/12/2024	0151785	AGATHA DAIANE DE JESUS CUNHA	22/08/1991	F	9
B12, VITAD, ELEHB, HEMO, TOXG, TOXM, ANTAG, ANTAM, RUIGG, RUIGM, TSH, T4L, HCV, ABO, RH VDRL, URINA, PPF, HIV, TIRE, GLICO, UROC, ANT11					
06/12/2024	0151786	ADRIAN CARVALHO MARIANO	02/05/2006	M	9
TGO, TGP, TRI, UREIA, HEMO, CREA, URINA, COLES, HDL, LDL, VLDL, GLICO, TESTO					
06/12/2024	0151787	PATRICIA SIMONI FONSECA	19/11/1971	F	9
TSH, HBGLI, T4L, GLICO					
06/12/2024	0151788	LUCIANA CRISTINA DE SOUSA	21/03/1986	F	9
B12, VITAD, ELEHB, HEMO, TOXG, TOXM, ANTAG, ANTAM, RUIGG, RUIGM, TSH, T4L, HCV, ABO, RH VDRL, PPF, HIV, TPO, GLICO, UROC, ANT11, URINA, BILI, DHL, K, NA, TGO, TGP, UREIA CREA, PRO24					



# Pacientes por Data

**LABORMED SERVICOS EM SAUDE LTDA**

Convenio :

Periodo de 01-12-2024 a 31-12-2024

Data	Codigo	Paciente	Dt.Nasc	S	Convenio
06/12/2024	0151789	DAVID JHUAN MARTINS MOREIRA	24/04/2002	F	9
UREIA, HEMO, URICO, CREA, TRI, URINA, COLES, HDL, LDL, VLDL, GLICO					
06/12/2024	0151790	VINICIUS FRANCELINO DA SILVA	10/02/1989	M	9
TGP, UREA, HEMO, URICO, CA, CREA, TGO, TRI, URINA, COLES, HDL, LDL, VLDL, GLICO					
06/12/2024	0151791	GUILHERME CHIAPETTA	27/08/1982	M	9
TGO, TGP, TRI, UREA, HEMO, PSA, CREA, URINA, VITAD, COLES, HDL, LDL, VLDL, GLICO					
06/12/2024	0151792	FERNANDA NICOLICHE DIAS CHIAPETTA	18/03/1983	F	9
TGO, TGP, TRI, UREA, B12, VITAD, HEMO, FSH, LH, TSH, CREA, URINA, COLES, HDL, LDL, VLDL, GLICO, FE, FERRI, ZIN, TIRE, TPO, DHT					
02/12/2024	0153112	RAFAELA SANTOS MORAES	08/07/2010	F	5
HEMO, PPF					
02/12/2024	0153113	GABRIELA SANTOS MORAES	25/12/2011	F	5
HEMO, PPF					
02/12/2024	0153114	RONALDO MORAES DA SILVA	13/09/2015	M	5
HEMO, PPF					
02/12/2024	0153115	MARIA LUZIA ARAUJO RODRIGUES	07/06/1975	F	5
HEMO, HBGLI, GLICO, COLES, HDL, LDL, VLDL, TRI, NA, K, MG, CA, PPF					
02/12/2024	0153116	FERNANDO ROSA DE JESUS	30/05/1966	M	5
OCUL					
02/12/2024	0153117	ELAINE CRISTINA DOS SANTOS	08/03/1981	F	5
HEMO, UREA, CREA, GLICO, COLES, HDL, LDL, VLDL, TRI, BILI					
02/12/2024	0153118	ELOAH CRISTINA DOS SANTOS	29/08/2010	F	5
HEMO, GLICO, UREA, CREA, URINA					
02/12/2024	0153119	MARIA INEZ PETEK COSTA	23/05/1960	F	5
OCUL					
06/12/2024	0153120	GISELE ANTONIO DE OLIVEIRA	28/10/2002	F	5
BHCGQ, HEMO, TP, TTPA					
06/12/2024	0153121	MARIA DA PAZ RODRIGUES DE CARVALHO	29/05/1971	F	5
GLICO, HBGLI, COLES, HDL, LDL, VLDL, TRI, VITAD					

# Pacientes por Data

**LABORMED SERVICOS EM SAUDE LTDA**

Convenio :

Periodo de 01-12-2024 a 31-12-2024

Data	Codigo	Paciente	Dt.Nasc	S	Convenio
06/12/2024	0153122	AURORA SILVA CAVALLINI	01/08/2023	F	5
HEMO, GLICO, FE, FERRI, UREIA, CREA, URINA, PPF					
06/12/2024	0153123	ANA PAULA DE ASSIS	08/02/1979	F	5
COLES, HDL, LDL, VLDL, TRI					
06/12/2024	0153124	JOSE SOARES DA SILVA	27/08/1941	M	5
P, B12, HEMO, HCV, HBSAG, ANTIS, TSH, T4L, MG, VDRL, HIV, FOLIC					
06/12/2024	0153125	JOSE INACIO PEREIRA	19/12/1961	M	5
GLICO, HBGLI, COLES, HDL, LDL, VLDL, TRI, URICO, TSH, UREIA, CREA, HEMO					
06/12/2024	0153126	FRANCISCA OLEGARIA SOUZA FERREZ	22/03/1944	F	5
GLICO, HBGLI, COLES, HDL, LDL, VLDL, TRI, NA, K, MG, VITAD, TSH, T4L, TGO, TGP UREIA, CREA, B12, MICAI					
06/12/2024	0153127	ANDREIA PAIXAO	13/07/1982	F	5
HEMO, HBGLI, GLICO, COLES, HDL, LDL, VLDL, TRI, PPF					
06/12/2024	0153128	MARLY ALVES DA SILVA MORAES	16/12/1962	F	5
COLES, HDL, LDL, VLDL, TRI					
06/12/2024	0153129	FRANCISCO FERNANDES DA SILVA NETO	12/12/1952	M	5
PSA					
06/12/2024	0153130	DIEGO RAMOS BIRALDI	13/08/1986	F	5
VDRL, HIV, URINA					
06/12/2024	0153131	CAMILA NUNES DE JESUS	19/02/2001	M	5
HEMO, HBGLI, GLICO, COLES, HDL, LDL, VLDL, TRI, PPF					
06/12/2024	0153132	EDEMILDE OLIVEIRA DE SANTANA	15/05/1955	F	5
HEMO, HBGLI, GLICO, COLES, HDL, LDL, VLDL, TRI, OCUL, PPF					
06/12/2024	0153133	SILVIA FERREIRA	01/07/1983	F	5
HEMO, COLES, TRI, TSH, T4L, LH, VITAD, FE, FERRI, URINA, MG, NA, K					
02/12/2024	0153134	WESLEY MATEUS DA SILVA	13/05/1991	M	5
HEMO, ABO, RH, GLICO, COLES, HDL, LDL, VLDL, TRI, VDRL, HIV, HBSAG, ANTIS, HCV					
02/12/2024	0153135	TAIS BARBOSA DOS SANTOS	21/09/1991	F	5
HEMO, ABO, RH, GLICO, TOXG, TOXM, RUIGG, RUIGM, HIV, VDRL, HBSAG, URINA, UROC, ANT11, PPF HCV, TSH, T4L, CITGG, CITM					

# Pacientes por Data

**LABORMED SERVICOS EM SAUDE LTDA**

Convenio :

Período de 01-12-2024 a 31-12-2024

Data	Codigo	Paciente	Dt.Nasc	S	Convenio
02/12/2024	0153136	SUZAN CASSIANO RIBEIRO	23/01/1980	F	5
HEMO, HBGLI, GLICO, COLES, HDL, LDL, VLDL, TRI, PPF					
02/12/2024	0153137	AVENOR JOSE DE SOUZA MARINHO	19/12/1974	M	5
VITAD					
02/12/2024	0153138	ELIANA PEREIRA ALVARES DE OLIVEIRA	17/08/1962	F	5
HEMO, K, UREIA, NA, PCRT, CREA, TGO, TGP, TP, TTPA					
04/12/2024	0153212	MAURO DA SILVA LOURENÇO	08/04/1970	M	6
HEMO, GLICO, HBGLI, COLES, TRI, HDL, LDL, VLDL, NA, K, CA, UREIA, CREA, B12, VITAD HCV, TESTO, URINA					
02/12/2024	0153240	SOLANGE APARECIDA MARCONDES	06/09/1966	F	6
GLICO, HBGLI					
02/12/2024	0153242	VANESSA CRISTINA ZANETTE DOS SANTOS	09/08/1984	F	6
HEMO, B12, VITAD, VHS, PCRT, TSH, TRI, URINA, COLES, HDL, LDL, VLDL, LATEX, GLICO, HBGLI TGO, TGP, CREA, T4, FAN					
02/12/2024	0153243	VICTOR ALEXANDRE ZANETTE DOS SANTOSD	03/07/2008	M	6
B12, VITAD					
02/12/2024	0153244	IOLANDA MARIA CORREIA	25/10/1947	F	6
HBGLI, TGO, TGP, B12, VITAD, HEMO, TSH, T4L, URICO, CREA, COLES, HDL, LDL, VLDL, TRI URINA, GLICO					
02/12/2024	0153245	JOSE ALVES SANTOS	24/10/1969	M	6
HEMO, CREA, PSA, OCUL, TSH, URICO, TRI, URINA, COLES, HDL, LDL, VLDL, GLICO					
02/12/2024	0153246	DONIZETE DOS SANTOS GALVEZ	10/11/1964	F	6
HEMO, HBGLI, K, B12, VITAD, OCUL, TSH, URICO, CREA, TRI, URINA, COLES, HDL, LDL, VLDL GLICO					
02/12/2024	0153247	JAINA BRITO DA COSTA	28/10/1996	F	6
HEMO, HBGLI, TSH, PROLA, T4L, COLES, HDL, LDL, VLDL, GLICO					
02/12/2024	0153248	PEDRO MIGUEL FERREIRA DOS SANTOS	08/06/2015	M	6
HEMO, FERRI, FE, HBGLI, URINA, PPF, PPF2, PPF3, GLICO					
02/12/2024	0153249	STHEFANIE LIMA DA ROCHA	15/05/1995	F	6
HEMO, GLICO, HBGLI, COLES, HDL, LDL, VLDL, TRI, VITAD, B12, TSH, T4L, T4, ESTRA, PROGE LH, FSH, FERRI, FE, TRANS, ZIN, MG					



# Pacientes por Data

**LABORMED SERVICOS EM SAUDE LTDA**

Convenio :

Período de 01-12-2024 a 31-12-2024

Data	Codigo	Paciente	Dt.Nasc	S	Convenio
04/12/2024	0153250	NATALY ALMEIDA BARRETO	14/02/2004	F	6
URINA					
11/12/2024	0153759	MARLENE LIAO FERREIRA	30/10/1958	F	7
CA, HBGLI, MG, K, NA, TGO, TGP, UREIA, VITAD, HEMO, TSH, URICO, CREA, TRI, COLES HDL, LDL, VLDL, GLICO					
11/12/2024	0153760	DOUGLAS CAMARGO	28/12/1985	M	7
BILI, HBGLI, LIPAS, K, PROT, NA, TGO, TGP, UREIA, HEMO, URICO, CREA, FAL, AMILA, TRI GAMGT, COLES, HDL, LDL, VLDL, GLICO					
11/12/2024	0153761	SAMARA ROSA DA SILVA	03/04/2003	F	7
URINA, UROC, ANT11					
11/12/2024	0153762	ROSIMEIRE DE OLIVEIRA SOUSA CAETANO	02/01/1993	F	7
TGO, TGP, UREIA, HEMO, ESTRA, FSH, LH, TSH, PROLA, CREA, PROGE, COLES, HDL, LDL, VLDL TRI, GLICO					
11/12/2024	0153763	VANUZA DA SILVA FROES	27/05/1984	F	7
URINA, UROC, ANT11					
13/12/2024	0153765	MARIA CRISTINA DA SILVA ALMEIDA	03/09/1969	F	7
URINA, UROC, ANT11					
13/12/2024	0153766	AGATHA HELOISA RAFAEL DUARTE	24/05/2015	F	7
URINA, PPF					
13/12/2024	0153767	JANDIRA DUARTE RAMOS	13/12/1971	F	7
OCUL, PPF					
16/12/2024	0153768	VILSON VITOR DA SILVA	10/11/1964	M	7
ELETR, HEMO, LATEX, TGO, TGP, VHS, FAN					
16/12/2024	0153769	PEDRO HENRIQUE LEAL FONTES	28/12/2013	M	7
HEMO, GLICO, COLES, HDL, LDL, VLDL, TRI, FE, FERRI, URINA, PPF, TSH, T4					
16/12/2024	0153770	ORTENCIA DE OLIVEIRA ROCHA	30/10/1944	F	7
BILI, HBGLI, K, PROT, NA, TGO, TGP, UREIA, FIBRI, HEMO, OCUL, URICO, CREA, FAL, AMILA TRI, URINA, TP, TTPA, PPF, GAMGT, COLES, HDL, LDL, VLDL, GLICO, UROC, ANT11, CA, MG B12, VITAD					
16/12/2024	0153771	JOAO MELCHIADES DOS SANTOS	10/06/1946	M	7
HBGLI, K, NA, TGO, TGP, UREIA, HEMO, PSA, URICO, CREA, TRI, URINA, PPF, COLES, HDL LDL, VLDL, GLICO					

# Pacientes por Data

**LABORMED SERVICOS EM SAUDE LTDA**

Convenio :

Periodo de 01-12-2024 a 31-12-2024

Data	Codigo	Paciente	Dt.Nasc	S	Convenio
16/12/2024	0153772	PATRICIA BASTOS SOARES	01/02/1992	F	7
TSH, T4L					
16/12/2024	0153773	MARIA JOSE DE AZEVEDO	04/09/1958	F	7
HEMO, GLICO, HBGLI, COLES, HDL, LDL, VLDL, TRI, TGO, TGP, URICO, UREIA, CREA, TSH, VITAD URINA, PPF					
16/12/2024	0153774	MARIA HELENA FELIX DA SILVA	24/04/1968	F	7
HBGLI, K, NA, TGO, TGP, UREIA, HEMO, TSH, URICO, CREA, TRI, URINA, COLES, HDL, LDL VLDL, GLICO					
16/12/2024	0153775	CLAUDIA CRISTINA DA SILVA	28/12/1974	F	7
HEMO, GLICO, HBGLI, COLES, HDL, LDL, VLDL, TRI, TGO, TGP, URICO, UREIA, CREA, TSH, VITAD ZIN, MG, URINA, PPF, B12					
16/12/2024	0153776	MARIA EDUARDA DA SILVA TRINDADE	16/10/2011	F	7
HEMO, GLICO, HBGLI, COLES, HDL, LDL, VLDL, TRI, FE, FERRI, PPF, URINA					
16/12/2024	0153777	AUGUSTA BRENDA ZZOLI ZORZENOR	06/07/1957	F	7
HEMO					
16/12/2024	0153778	HONORIA MARTINS DE ARRUDA PEREIRA	16/07/1952	F	7
HBGLI, K, NA, TGO, TGP, UREIA, VITAD, HEMO, TSH, URICO, CREA, TRI, COLES, HDL, LDL VLDL, GLICO					
16/12/2024	0153779	FABIANE KIZZY VICENTE PEREIRA PALHARES	10/03/1985	F	7
HBGLI, K, NA, TGO, TGP, UREIA, HEMO, TSH, T4L, CREA, TRI, COLES, HDL, LDL, VLDL GLICO					
16/12/2024	0153780	DAYANE FEITOSA DA SILVA	21/07/1995	F	7
CULT, ATB					
18/12/2024	0153781	VANUZA DA SILVA FROES	27/05/1984	F	7
CURV6					
18/12/2024	0153782	JULIA RODRIGUES SILVA	20/06/2004	F	7
CURV6					
18/12/2024	0153783	MISAEEL MEIRELLES DA COSTA	12/03/1952	M	7
HBGLI, TGO, TGP, UREIA, HEMO, PSA, OCUL, URICO, CREA, TRI, URINA, COLES, HDL, LDL, VLDL GLICO					
18/12/2024	0153784	ADENIR FILGUEIRAS PINHEIRO	22/08/1956	F	7
CREA, CPK, TGO, TGP, UREIA, HEMO, PSA, URICO, TRI, COLES, HDL, LDL, VLDL, GLICO					

# Pacientes por Data

**LABORMED SERVICOS EM SAUDE LTDA**

Convenio :

Periodo de 01-12-2024 a 31-12-2024

Data	Codigo	Paciente	Dt.Nasc	S	Convenio
18/12/2024	0153785	JOAO JOSE DA SILVA	25/05/1942	M	7
K, UREIA, HEMO, CREA, URINA					
18/12/2024	0153786	ELISANGELA APARECIDA COLHADO	29/01/1983	F	7
TSH, T4L, HEMO, FE, FERRI					
18/12/2024	0153787	MARILZA APARECIDA BORLOTH FERREIRA	17/01/1967	F	7
HBGLI, K, NA, TGO, TGP, UREIA, HEMO, CREA, TRI, COLES, HDL, LDL, VLDL, GLICO					
18/12/2024	0153788	JOSE CARLOS DE SOUZA	29/12/1952	M	7
HBGLI, K, NA, TGO, TGP, UREIA, HEMO, PSA, CREA, TRI, COLES, HDL, LDL, VLDL, GLICO					
18/12/2024	0153789	EDNA RODRIGUES ROQUE	05/12/1962	F	7
COLES, HDL, LDL, VLDL, TRI, HBGLI, GLICO					
18/12/2024	0153790	MARIA APARECIDA QUIRINO LEAO DA SILVA	11/04/1960	F	7
HEMO, ASLO, PCRT, VHS, FAN, ABO, RH					
18/12/2024	0153791	JANAINA MARIA DE OLIVEIRA ANDRADE	20/09/1985	F	7
COLES, HDL, LDL, VLDL, TRI, VITAD, TSH, T4					
18/12/2024	0153792	MARLENE FRANCISCA COSTA MENDES	01/11/1965	F	7
UREIA, CREA, TSH, VITAD, URINA, PPF, HEMO, GLICO, HBGLI, COLES, HDL, LDL, VLDL, TRI, TGO TGP, URICO					
18/12/2024	0153793	APARECIDA ALVES COSTA DA SILVA	04/12/1967	F	7
COLES, HDL, LDL, VLDL, TRI, GLICO, HBGLI, INSUL, VITAD					
18/12/2024	0153794	ELLEN SILVA ALVES DE MOURA	21/01/1999	F	7
ABO, RH, TPO					
18/12/2024	0153795	MURILO GONÇALVES ROSANI	15/09/2014	M	7
HEMO, GLICO, COLES, HDL, LDL, VLDL, TRI, FE, FERRI, URINA, PPF					
18/12/2024	0153796	SIDNEI ROSANI JUNIOR	18/06/1984	M	7
HEMO, GLICO, COLES, HDL, LDL, VLDL, TRI, TGO, TGP, UREIA, CREA, URINA, PPF, VITAD, TSH					
18/12/2024	0153797	MARIA DO SOCORRO DA SILVEIRA	28/08/1975	F	7
COLES, HDL, LDL, VLDL, TRI, VITAD					
18/12/2024	0153798	GAEL SALES MARTINS	24/08/2023	M	7
HEMO, GLICO, FE, FERRI, UREIA, CREA, URINA, PPF					



# Pacientes por Data

**LABORMED SERVICOS EM SAUDE LTDA**

Convenio :

Periodo de 01-12-2024 a 31-12-2024

Data	Codigo	Paciente	Dt.Nasc	S	Convenio
18/12/2024	0153799	MARIA FERREIRA DOS SANTOS	25/02/1967	F	7
HBGLI, K, NA, TGO, TGP, UREIA, HEMO, CREA, TRI, PPF, COLES, HDL, LDL, VLDL, GLICO					
09/12/2024	0153800	PATRICIA KLEIN CARLAN	21/03/1974	F	7
CA, FERRI, FE, HBGLI, K, NA, TGO, TGP, UREIA, B12, VITAD, HEMO, TSH, T4L, CREA TRI, COLES, HDL, LDL, VLDL, GLICO, TRANF					
09/12/2024	0153801	LUCIA SALAMONI CARLOS	09/08/1953	F	7
HBGLI, K, NA, TGO, TGP, UREIA, HEMO, CREA, TRI, COLES, HDL, LDL, VLDL, GLICO					
09/12/2024	0153802	EDIVALDO SOUZA CARLOS	19/07/1948	M	7
HBGLI, K, NA, TGO, TGP, UREIA, HEMO, PSA, URICO, CREA, TRI, COLES, HDL, LDL, VLDL GLICO					
09/12/2024	0153803	ELBA DA SILVA CORDEIRO PROCOPIO	01/07/1966	F	7
HBGLI, K, NA, TGO, TGP, UREIA, HEMO, TSH, T4L, CREA, TRI, COLES, HDL, LDL, VLDL GLICO					
09/12/2024	0153804	ALCIDES RIBEIRO	03/06/1951	M	7
PSA					
09/12/2024	0153805	JOAO SOUZA CARLOS	22/07/1964	M	7
CREA, GLICO, HBGLI, MG, K, TRI, B12, VITAD, HEMO, TESTO, ZIN, TSH, T4L, COLES, HDL LDL, VLDL, MICAI					
09/12/2024	0153806	VALDENICE MARQUES DA SILVA	02/07/1958	F	7
HBGLI, K, NA, TGO, TGP, UREIA, VITAD, HEMO, TSH, URICO, CREA, TRI, COLES, HDL, LDL VLDL, GLICO					
09/12/2024	0153807	MARIA APARECIDA SIQUEIRA LEITE	04/02/1952	F	7
CPK, HBGLI, K, NA, TGO, TGP, UREIA, VITAD, HEMO, TSH, URICO, CREA, TRI, URINA, PPF COLES, HDL, LDL, VLDL, MICRO, PRO24, GLICO					
09/12/2024	0153808	CARLOS ALEXANDRE SANTOS DA CUNHA	04/05/1984	M	7
DHL, HBGLI, MG, K, NA, TGO, TGP, UREIA, HEMO, PSA, OCUL, URICO, CREA, TRI, URINA COLES, HDL, LDL, VLDL, GLICO					
09/12/2024	0153809	NICOLLY CRISTINA P DOS SANTOS	12/07/2007	F	7
HEMO, ABO, RH, GLICO, TOXG, TOXM, RUIGG, RUIGM, HIV, VDRL, HBSAG, ANTIS, URINA, UROC, ANT11 PPF, HCV					
09/12/2024	0153810	WILSON MERONHO	21/03/1977	M	7
TGO, TGP, TRI, UREIA, HEMO, CREA, COLES, HDL, LDL, VLDL, GLICO					
09/12/2024	0153811	ELIANA NEUSA DOS ANJOS DE OLIVEIRA	17/10/1967	F	7
HEMO, GLICO, HBGLI, COLES, HDL, LDL, VLDL, TRI, TGO, TGP, URICO, UREIA, CREA, PPF, URINA					

# Pacientes por Data

**LABORMED SERVICOS EM SAUDE LTDA**

Convenio :

**Periodo de 01-12-2024 a 31-12-2024**

Data	Codigo	Paciente	Dt.Nasc	S	Convenio
09/12/2024	0153812	RIKA DA SILVA LEITE	11/04/1986	F	7
HBGLI, K, NA, TGO, TGP, UREIA, HEMO, CREA, TRI, COLES, HDL, LDL, VLDL, GLICO					
09/12/2024	0153813	ROSANGELA MARIA BATISTA	14/04/1979	F	7
HBGLI, K, NA, TGO, TGP, UREIA, HEMO, URICO, CREA, TRI, URINA, PPF, COLES, HDL, LDL, VLDL, GLICO					
11/12/2024	0153814	CARMELINDA MARIA CORREIA DE AGUIAR	14/02/1944	F	7
CA, FERRI, FE, HBGLI, K, NA, TGO, TGP, UREIA, B12, HEMO, HIVA, ANTAG, ANTAM, HCV, HBSAG, ANTIS, TSH, T4L, CREA, TRI, VDRL, COLES, HDL, LDL, VLDL, GLICO, FOLIC					
11/12/2024	0153815	PABLO HENRIQUE OLIVEIRA DA CONCEIÇÃO	03/05/2014	M	7
PROT, HEMO, IGE, URINA, PPF, PPF2, FERRI, COLES, HDL, LDL, VLDL					
11/12/2024	0153816	WALLAS CARVALHO PINTO	05/02/2008	M	7
TGO, TGP, TRI, UREIA, HEMO, CREA, COLES, HDL, LDL, VLDL, GLICO					
11/12/2024	0153817	MARLI SILVA CARVALHO	21/10/1985	F	7
TGO, TGP, TRI, UREIA, HEMO, CREA, COLES, HDL, LDL, VLDL, GLICO					
11/12/2024	0153818	MARLI EVANGELISTA DA SILVA	05/10/1963	F	7
UREIA, CREA, TSH, NA, K, URINA, OCUL, VITAD, HEMO, GLICO, HBGLI, COLES, HDL, LDL, VLDL, TRI, TGO, TGP, URICO					
11/12/2024	0153819	JENIFFER FELIX DA SILVA	02/08/1989	F	7
FSH, LH, ESTRA, PROGE, TSH, HEMO, GLICO, COLES, HDL, LDL, VLDL, TRI, TGO, TGP, URICO, UREIA, CREA, URINA, UROC, ANT11, PPF					
11/12/2024	0153820	CLAUDINEI CORDEIRO	31/01/1969	M	7
GLICO, HBGLI					
11/12/2024	0153821	JOSE OLIVEIRA FERNANDES	25/12/1967	M	7
HBGLI, K, NA, TGO, TGP, UREIA, HEMO, PSA, URICO, CREA, TRI, COLES, HDL, LDL, VLDL, GLICO					
11/12/2024	0153822	VALERIA CARVALHO RAMOS	30/11/1967	F	7
HEMO, FE, FERRI, ZIN, TSH, T4L, TPO, TRI, FAN, BHC, IGE, PROLA, VHS, LH, FSH, DHT, TGO, TGP, BILI, COLES, HDL, LDL, VLDL, UREIA, CREA					
11/12/2024	0153823	BERTOLINA FERREIRA BATISTA	16/01/1939	F	7
UREIA, CREA, URINA, PPF, HEMO, GLICO, HBGLI, COLES, HDL, LDL, VLDL, TRI, TGO, TGP, URICO					
11/12/2024	0153824	MATHEUS SILVA DE BRITO	08/02/1997	M	7
UREIA, CREA, URINA, PPF, HEMO, GLICO, COLES, HDL, LDL, VLDL, TRI, TGO, TGP, URICO					

# Pacientes por Data

Pag.19

LABORMED SERVICOS EM SAUDE LTDA

Convenio :

Periodo de 01-12-2024 a 31-12-2024

Data	Codigo	Paciente	Dt.Nasc	S	Convenio
11/12/2024	0153825	MARILZA SANTOS CARDOSO	23/06/1958	F	7
UREIA, CREA, TSH, VITAD, NA, K, URINA, PPF, HEMO, GLICO, HBGLI, COLES, HDL, LDL, VLDL TRI, TGO, TGP, URICO					
01/12/2024	0154664	DENIL MARIA DA SILVA	15/09/1954	F	1
HEMO, UREIA, CREA, NA, K					
01/12/2024	0154665	ANA MIYAKE FYKUI	05/10/1948	F	1
HEMO, UREIA, CREA, NA, K					
04/12/2024	0154673	JOSE MATHIAS GARCES	23/11/1958	M	1
CPK, CKMB, TROPO, TGO, TGP, HIV					
04/12/2024	0154675	FRANCISCO LOPES	10/06/1940	M	1
HEMO, UREIA, CREA, NA, K, GLICO, GASO					
04/12/2024	0154676	MARLENE MARIA CAVECHIA	17/07/1939	F	1
HEMO, UREIA, CREA, NA, K					
04/12/2024	0154700	VERA FERNANDA DARIO MONTEIRO	08/09/1981	F	1
HEMO, PCRT, UREIA, CREA, NA, K					
01/12/2024	0154914	LUIZ ANTONIO FRANÇA	03/03/1961	M	1
HEMO, NA, K, UREIA, CREA, CPK, CKMB, TROPO, CA, MG, GASO					
01/12/2024	0154915	JORGINA FRANCISCA BARBOSA	22/02/1940	F	1
HEMO, UREIA, CREA, NA, K, URINA					
01/12/2024	0154918	JAIR MARIANO	25/06/1952	M	1
GASO					
05/12/2024	0155046	MARIA EDUARDA SCAVANINI DE LIMA	10/04/2009	F	1
HEMO, URINA					
09/12/2024	0155047	MAISA CABRAL BARROS	03/06/1982	F	1
HEMO, URINA					
11/12/2024	0155048	ERUNDINA MARIA DOS SANTOS	15/04/1953	F	1
URINA					
11/12/2024	0155049	DAMIANA COSTA DO NASCIMENTO	10/12/1970	F	1
HEMO, TGO, TGP					



# Pacientes por Data

**LABORMED SERVICOS EM SAUDE LTDA**

Convenio :

Periodo de 01-12-2024 a 31-12-2024

Data	Codigo	Paciente	Dt.Nasc	S	Convenio
12/12/2024	0155050	DELZUITA DOS SANTOS FARIA	08/02/1981	F	1
URINA					
12/12/2024	0155051	JOSINEIDE FERREIRA GRILLO	23/01/1981	F	1
HEMO, AMILA					
12/12/2024	0155052	MARIA JOANA REIS	13/02/1949	F	1
HEMO, UREIA, CREA, TGO, TGP					
14/12/2024	0155053	THAIS SANTOS NASCIMENTO	12/05/2004	F	1
URINA					
02/12/2024	0155180	GERALDINA JOSE DOS SANTOS EVANGELISTA	26/08/1943	F	1
GASO					
12/12/2024	0155234	VATALINA ROSA SANTANA	08/07/1954	F	1
URINA					
12/12/2024	0155235	ZELIA FEITOSA BRUNO	05/01/1958	F	1
URINA					
11/12/2024	0155236	BRUNO ALVES SANTOS	12/05/1988	M	1
URINA					
05/12/2024	0155237	NATALICE VIEIRA SILVA	24/12/1935	F	1
URINA					
05/12/2024	0155238	ROSALAIN APARECIDA OCHINKE	12/07/1974	F	1
URINA					
05/12/2024	0155239	LEANDRO FERREIRA PESSOA	15/07/1986	M	1
HEMO					
05/12/2024	0155240	THIAGO SANTOS FELISBERTO	02/09/2006	M	1
HEMO					
05/12/2024	0155241	BENEDICTO RIBEIRO DA SILVA	22/09/1934	F	1
HEMO, TGO, GLICO, UREIA, CREA, NA, K, URINA					
05/12/2024	0155242	ROSANA DE QUADROS CAMPOS SILVA	26/09/1969	F	1
URINA					
05/12/2024	0155243	NATHALIA ANDRETTA	22/04/1999	F	1
URINA					

# Pacientes por Data

**LABORMED SERVICOS EM SAUDE LTDA**

Convenio :

Periodo de 01-12-2024 a 31-12-2024

Data	Codigo	Paciente	Dt.Nasc	S	Convenio
05/12/2024	0155244	MAISA CABRAL BARROS	03/06/1982	F	1
HEMO, CPK, CKMB, TROPO, GLICO					
05/12/2024	0155245	JOAO GALDINO	25/12/1934	M	1
HEMO, UREIA, CREA, URINA					
06/12/2024	0155246	EMILY OLIVEIRA DOS ANJOS	05/05/2005	F	4
URINA, HIV, VDRL, HCV, HBSAG, ANTIS					
06/12/2024	0155247	CRISTINA SANTOS REIS	08/12/1977	F	4
TSH, T4L, UREIA, CREA, MG, K, TESTO, FSH, LH, URINA, ESTRA					
06/12/2024	0155248	ELIANE VIEIRA DE SANTI DA SILVA	13/11/1963	F	4
GLICO, HBGLI					
06/12/2024	0155249	ERIKA ALVES DOS SANTOS	15/01/1985	F	4
URICO, CPK, K, NA, TGO, TGP, HEMO, TSH, T4L, UREIA, CREA, TRI, COLES, HDL, LDL VLDL, GLICO, HBGLI					
06/12/2024	0155250	ADRIANA BIDOIA CORDOVA	22/06/1975	F	4
CREA, FERRI, FE, TRI, UREIA, B12, VITAD, HEMO, TSH, T4L, TGO, TGP, URINA, COLES, HDL LDL, VLDL, GLICO					
06/12/2024	0155251	OLTILIA APARECIDA DA SILVA	20/03/1975	F	4
URICO, CPK, K, NA, TGO, TGP, HEMO, TSH, T4L, UREIA, CREA, TRI, COLES, HDL, LDL VLDL, GLICO, HBGLI					
06/12/2024	0155252	MANUELA DE SOUZA MONTEIRO	04/08/2021	F	4
CREA, FERRI, FE, UREIA, HEMO, TSH, URINA, GLICO, PPF					
06/12/2024	0155253	MIRELLA DE SOUZA BRITO	12/01/2018	F	4
CREA, FERRI, FE, UREIA, HEMO, TSH, URINA, GLICO, PPF					
06/12/2024	0155254	ISAURA APARECIDA DOS SANTOS	30/07/1953	F	4
URICO, K, NA, TGO, TGP, HEMO, TSH, T4L, UREIA, CREA, TRI, COLES, HDL, LDL, VLDL GLICO, HBGLI					
06/12/2024	0155255	ADILSON VALERIO CHAGAS	21/01/1984	M	4
COLES, HDL, LDL, VLDL, TRI					
06/12/2024	0155256	JUAN BAUTISTA SOSA OSORIA	13/07/1947	M	4
URICO, K, NA, TGO, TGP, HEMO, TSH, T4L, UREIA, CREA, TRI, COLES, HDL, LDL, VLDL GLICO, HBGLI					

# Pacientes por Data

**LABORMED SERVICOS EM SAUDE LTDA**

Convenio :

Periodo de 01-12-2024 a 31-12-2024

Data	Codigo	Paciente	Dt.Nasc	S	Convenio
04/12/2024	0155257	MARIA APRECIDA ALBUQUERQUE DE SOUZA	24/12/1961	F	4
COLES, HDL, LDL, VLDL, TRI, VITAD					
04/12/2024	0155258	FRANCINEIDE LUISA DE AMORIM	29/09/1969	F	4
URICO, K, NA, TGO, TGP, HEMO, TSH, T4L, UREIA, CREA, TRI, COLES, HDL, LDL, VLDL GLICO, HBGLI, MICAI					
04/12/2024	0155259	JOSEFA DE ARAUJO FERNANADES	11/11/1965	F	4
HEMO, URICO, K, NA, TGO, TGP, TSH, T4L, UREIA, CREA, TRI, COLES, HDL, LDL, VLDL GLICO, HBGLI, MICAI, URINA					
04/12/2024	0155260	GENECI DE SOUZA BEZERRA BERNARDES	22/03/1982	F	4
CA, FERRI, GLICO, TRI, B12, HEMO, T3, ZIN, TSH, T4L, COLES, HDL, LDL, VLDL, TIRE VITAD					
04/12/2024	0155261	SALETE AVELINO DA SILVA DIAS	19/03/1953	F	4
HEMO, URICO, CREA, TRI, URINA, COLES, HDL, LDL, VLDL, GLICO, HBGLI					
04/12/2024	0155262	DALVA DAS VIRGENS FERREIRA	28/01/1983	F	4
TIRE, GLICO, LATEX, NA, K, UREIA, CREA, VITAD, PROGE, TSH, T4L, HEMO, INSUL, TP, TTPA RUIGG, RUIGM, HBSAG, HCV, HIV, TOXG, TOXM, CITGG, CITM, VDRL, T4					
04/12/2024	0155263	LARISSA TERTULIANO TEIXEIRA	14/12/1988	F	4
URICO, CREA, TRI, HEMO, TSH, T4L, URINA, COLES, HDL, LDL, VLDL, GLICO					
04/12/2024	0155264	FATIMA APARECIDA NUNES	02/06/1960	F	4
OCUL, URICO, CREA, TRI, HEMO, TSH, T4L, TGO, TGP, COLES, HDL, LDL, VLDL, GLICO, HBGLI URINA					
09/12/2024	0155265	ALEXANDRO ALVES DA SILVA	06/03/1975	M	4
CREA, K, UREIA, PSA, URINA					
09/12/2024	0155266	ANTONIA SANDRA MARQUES A SILVA FREITAS	03/05/1968	F	4
HEMO, VITAD, LATEX, VHS, FAN, CREA, GAMGT, TGO, TGP, TRI, T4L, URICO, UREIA, TSH, T3 COLES, HDL, LDL, VLDL, GLICO, HBGLI, INSUL					
09/12/2024	0155267	EWERTON FERREIRA DOS SANTOS	29/12/1995	M	4
HEMO, GLICO, HBGLI, COLES, HDL, LDL, VLDL, TRI, TSH, HIV, VDRL, HBSAG, HCV, ANTIS					
09/12/2024	0155268	CICERA APOLINARIO DE ALMEIDA	07/12/1943	F	4
CREA, GLICO, HBGLI, K, NA, MG, TRI, UREIA, B12, VITAD, HEMO, TSH, T4L, COLES, HDL LDL, VLDL, MICRO					
09/12/2024	0155269	CASSIA APARECIDA TEIXEIRA FRANÇA	04/08/1988	F	4
HEMO, TOXG, TOXM, RUIGG, RUIGM, HBSAG, ANTIS, ABO, RH, HCV, VDRL, URINA, HIV, UROC, ANT11 GLICO, PPF					



# Pacientes por Data

**LABORMED SERVICOS EM SAUDE LTDA**

Convenio :

Periodo de 01-12-2024 a 31-12-2024

Data	Codigo	Paciente	Dt.Nasc	S	Convenio
09/12/2024	0155270	DAVID DE OLIVEIRA MELO	18/10/1986	M	4
GLICO, HBGLI					
09/12/2024	0155271	DORAIMA CRUZ RODRIGUEZ	27/08/1978	F	4
HEMO, UREIA, CREA, URICO, COLES, HDL, LDL, VLDL, TRI, GLICO, HBGLI, TSH, T4L, TGO, TGP, FE, FERRI, B12, VITAD, ESTRA, FSH, LH					
09/12/2024	0155272	MARCIA SANTOS SOUZA	06/06/1974	F	4
URICO, CREA, TRI, HEMO, TSH, T4L, TGO, TGP, URINA, COLES, HDL, LDL, VLDL, GLICO					
09/12/2024	0155273	MARCOS FABIANO DE GIOVANI	05/08/1976	M	4
HEMO, HBGLI, GLICO, TSH, COLES, HDL, LDL, VLDL, TRI, UREIA, CREA, VITAD, B12, URINA, PSA					
09/12/2024	0155274	JOAO GABRIEL D ARAIO CACIANO DOS SANTOS	12/07/2005	M	4
HEMO, URICO, CREA, TRI, TSH, T4L, COLES, TGO, TGP, URINA, GLICO					
09/12/2024	0155275	MARINES SOARES DOS SANTOS	24/04/1967	F	4
HEMO, URICO, CREA, TRI, TSH, T4L, URINA, COLES, HDL, LDL, VLDL, GLICO					
09/12/2024	0155276	MARTINS MENDES EUGENIA	12/07/1963	F	4
HEMO, CREA, GLICO, HBGLI, PSA, TESTO, UREIA					
06/12/2024	0155277	KAIQUE DE SOUSA GUARNIERI	13/05/1994	M	4
URICO, CREA, TRI, B12, VITAD, HEMO, TESTO, TGO, TGP, URINA, COLES, HDL, LDL, VLDL, GLICO					
11/12/2024	0155278	RICARDO FERREIRA DA SILVA	03/08/1982	M	4
URICO, CREA, TRI, HEMO, PSA, TSH, T4L, TGO, TGP, URINA, COLES, HDL, LDL, VLDL, GLICO					
11/12/2024	0155279	AGRIMALDO FERREIRA DE SOUZA	11/01/1961	M	4
URICO, CREA, TRI, HEMO, PSA, TSH, T4L, TGO, TGP, URINA, COLES, HDL, LDL, VLDL, GLICO HBGLI					
11/12/2024	0155280	SILVANA PINHEIRO DOS SANTOS	19/01/1968	F	4
B12, VITAD, INSUL					
11/12/2024	0155281	KAUE HENRIQUE RODRIGUES SILVA	27/01/2012	M	4
TRI, VITAD					
11/12/2024	0155282	HENRIQUE JOSE DA SILVA NETO	26/04/1990	M	4
COLES, HDL, LDL					
11/12/2024	0155283	LINDINALVA BEZERRA DA SILVA	15/10/1955	F	4
TGO, TGP, CPK, HEMO, URINA, GLICO, COLES, HDL, LDL, VLDL, TRI, TSH, URICO, UREIA, CREA VITAD, CA, B12					

# Pacientes por Data

**LABORMED SERVICOS EM SAUDE LTDA**

Convenio :

Periodo de 01-12-2024 a 31-12-2024

Data	Codigo	Paciente	Dt.Nasc	S	Convenio
11/12/2024	0155284	FABIANA APARECIDA DE FREITAS	WROTSCHINC1K0Y/08/1975	F	4
URICO, CA, CREA, TRI, B12, VITAD, HEMO, TSH, T4L, TGO, TGP, URINA, COLES, HDL, LDL, VLDL, GLICO					
11/12/2024	0155285	ERICK DE SOUZA BATISTA	19/12/1992	M	4
HEMO, TESTO, TESTL, TGO, TGP, AMILA, UREIA, CREA, COLES, HDL, LDL, VLDL, TRI, K, NA, HBGLI, GLICO, CPK					
11/12/2024	0155286	MARIA DE SOUZA NEPOMUCENO	11/08/1958	F	4
CREA, K, UREIA, HEMO, URINA					
11/12/2024	0155287	LINDINALVA BERNARDO DAS NEVES	25/06/1943	F	4
TRI, VITAD, HEMO, TSH, T4L, COLES, HDL, LDL, VLDL, GLICO, HBGLI					
11/12/2024	0155288	NEUSA DE JESUS SILVA	28/10/1969	F	4
TRI, COLES, HDL, LDL, VLDL, GLICO					
11/12/2024	0155289	EMANUELA DANTAS DE ALMEIDA SILVA	25/02/2011	F	4
HEMO, URINA, GLICO, COLES, HDL, LDL, VLDL, TRI, TSH, URICO					
11/12/2024	0155290	MARICELIA DOS SANTOS SILVA	29/08/1953	F	4
URICO, CREA, TRI, HEMO, TSH, T4L, URINA, COLES, HDL, LDL, VLDL, GLICO					
11/12/2024	0155291	ANTONIO VALDIR SILVA BARROS	11/06/1960	M	4
GLICO, HBGLI, COLES, HDL, LDL, VLDL, TRI, URICO, TSH, PSA					
11/12/2024	0155292	MARIA IVONILDES LISBOA DOS SANTOS	20/06/1945	F	4
HEMO, GLICO, HBGLI, UREIA, CREA, COLES, HDL, LDL, VLDL, TRI, URICO, K, URINA, OCUL, VITAD, B12					
11/12/2024	0155293	SILMA JARDIM DE AGUILAR	07/05/1968	F	4
URINA, UROC, ANT11					
13/12/2024	0155294	JESSICA PATRICIA MENDONCA URSULINO DAS	1C3H/A0G6A/S1992	F	4
URICO, K, NA, TGO, TGP, HEMO, CLEAR, TSH, T4L, UREIA, CREA, TRI, COLES, HDL, LDL, VLDL, GLICO, HBGLI, MICAI					
13/12/2024	0155295	NICOLLAS LANA JESUS	23/02/2009	M	4
CREA, FERRI, FE, MG, TRI, HEMO, TSH, COLES, URINA, PPF, GLICO					
13/12/2024	0155296	EDMILSO ZULIANI SCARABEL	22/01/1963	M	4
URICO, CREA, TRI, HEMO, PSA, TSH, T4L, URINA, COLES, HDL, LDL, VLDL, GLICO, VITAD, MG					
13/12/2024	0155297	ROGERIO ROCHA SALES	09/08/1980	M	4
URICO, CA, CREA, TRI, B12, VITAD, HEMO, PSA, TSH, T4L, TGO, TGP, URINA, COLES, HDL, LDL, VLDL, GLICO					

# Pacientes por Data

**LABORMED SERVICOS EM SAUDE LTDA**

Convenio :

Período de 01-12-2024 a 31-12-2024

Data	Codigo	Paciente	Dt.Nasc	S	Convenio
13/12/2024	0155298	PRISCILA NOGUEIRA MINARI	01/03/1989	F	4
HEMO, GLICO, COLES, HDL, LDL, VLDL, TRI, TSH, T4L, FSH, LH					
13/12/2024	0155299	LUIS AVELINO DE SOUSA	27/09/1940	M	4
URICO, CREA, TRI, HEMO, PSA, COLES, HDL, LDL, VLDL, GLICO, HBGLI					
13/12/2024	0155300	ALDORA DE JESUS GONCALVES	16/12/1941	F	4
URICO, CREA, TRI, HEMO, COLES, HDL, LDL, VLDL, GLICO, VITAD					
13/12/2024	0155301	RAFAELA BERNARDO DE AZEVEDO	29/08/2009	F	4
VITAD					
13/12/2024	0155302	APARECIDA DIAS DE OLIVEIRA BASTOS	25/11/1954	F	4
URICO, CA, CREA, TRI, UREIA, B12, VITAD, HEMO, TSH, T4L, TGO, TGP, URINA, COLES, HDL, LDL, VLDL, GLICO, UROC, ANT11, HBGLI					
13/12/2024	0155303	ELIENE SANTOS SILVA	11/08/1975	F	4
URICO, CREA, TRI, HEMO, TSH, T4L, URINA, COLES, HDL, LDL, VLDL, GLICO					
13/12/2024	0155304	BRISA DA ROCHA OLIVEIRA VENTURINI	30/10/1989	F	4
HEMO, URINA, GLICO, COLES, HDL, LDL, VLDL, TRI, TSH, URICO, UREIA, CREA, TGO, TGP, VITAD, CA					
13/12/2024	0155305	WANDERLEY HIPOLITO DE OLIVEIRA	02/12/1958	M	4
URICO, CREA, TRI, HEMO, PSA, TSH, T4L, TGO, TGP, URINA, COLES, HDL, LDL, VLDL, GLICO					
13/12/2024	0155306	ANA PAULA DA SILVA	02/07/1980	F	4
URICO, CREA, TRI, HEMO, TSH, T4L, TGO, TGP, URINA, COLES, HDL, LDL, VLDL, GLICO					
16/12/2024	0155307	NELSON CHAGAS	04/11/1953	M	4
URICO, CREA, TRI, UREIA, HEMO, PSA, TSH, URINA, COLES, HDL, LDL, VLDL, GLICO, HBGLI					
16/12/2024	0155308	MARCOS SARTORI	26/04/1968	M	4
URICO, CREA, TRI, HEMO, PSA, TSH, T4L, TESTO, TESTL, URINA, COLES, HDL, LDL, VLDL, GLICO					
16/12/2024	0155309	ONOFRE IMPROTA FILHO	30/07/1961	F	4
HEMO, URINA, PSA, VITAD, GLICO, COLES, HDL, LDL, VLDL, TRI, TSH, URICO, UREIA, CREA					
16/12/2024	0155310	DANIELLE VIEIRA DA SILVA	01/01/1995	F	4
HEMO, GLICO, HIV, VDRL, HBSAG, ANTIS, HCV, TOXG, TOXM, RUIGG, RUIGM, URINA, UROC, ANT11					
16/12/2024	0155311	JOSE ROBERTO DE LIMA	20/01/1964	M	4
GAMGT, TGO, TGP, TRI, HEMO, T4L, URICO, UREIA, TSH, T3, COLES, HDL, LDL, VLDL, GLICO, HBGLI, INSUL					



# Pacientes por Data

**LABORMED SERVICOS EM SAUDE LTDA**

Convenio :

Periodo de 01-12-2024 a 31-12-2024

Data	Codigo	Paciente	Dt.Nasc	S	Convenio
16/12/2024	0155312	ZILDA DOS SANTOS	29/01/1954	F	4
URICO, CREA, TRI, HEMO, TSH, T4L, URINA, COLES, HDL, LDL, VLDL, GLICO, HBGLI					
16/12/2024	0155313	MARIA ADELINA SILVA MOLINA	13/10/1956	F	4
HEMO, TP, TTPA, GLICO, CREA, UREIA, FAL, HBGLI, VITAD, COLES, HDL, LDL, VLDL, TRI, B12 URINA					
16/12/2024	0155314	SUELEN LIMA DE ALMEIDA	27/12/1981	F	4
TSH, T4L, TIRE, TPO, HEMO, COLES, HDL, LDL, VLDL, TRI, URINA, UROC, ANT11, HBSAG, ANTIS HIV, GLICO, HBGLI, TP, TTPA, VHS, VITAD, B12					
16/12/2024	0155315	CLAUDIO KAUFFMAN DA CRUZ	11/11/1963	M	4
URICO, CREA, TRI, B12, VITAD, HEMO, PSA, TSH, T4L, TGO, TGP, URINA, COLES, HDL, LDL VLDL, GLICO					
16/12/2024	0155316	ADELA VALENTINA CONDORI DE CHAVEZ	16/12/1966	F	4
URICO, CREA, TRI, HEMO, TSH, T4L, URINA, COLES, HDL, LDL, VLDL, GLICO, HBGLI					
16/12/2024	0155317	NEIDE SUELENE SOARES FERMINO	09/01/1953	F	4
GLICO, HBGLI					
16/12/2024	0155318	JANETE DA SILVA SOUZA	24/03/1962	F	4
TSH, T4L, TPO, TRI, GLICO, INSUL, HBGLI, HEMO					
16/12/2024	0155319	JOAO BERNARDO ALVES MARCELINO	24/12/2013	M	4
CREA, FERRI, FE, TRI, UREIA, HEMO, URINA, COLES, HDL, LDL, VLDL, GLICO, PPF					
18/12/2024	0155320	CAROLINE AMBROSIO PINHEIRO	02/10/1991	F	4
CURV6					
06/12/2024	0155321	DMARIA CICERA DA SILVA	13/07/1959	F	4
HEMO, UREIA, CREA, URICO, COLES, HDL, LDL, VLDL, TRI, GLICO, HBGLI, TGO, TGP					
06/12/2024	0155322	APARECIDA MARIA DE LIMA ADAO	28/11/1958	F	4
GAMGT, TGO, TGP, TRI, HEMO, T4L, URICO, UREIA, TSH, T3, COLES, HDL, LDL, VLDL, GLICO HBGLI, INSUL					
06/12/2024	0155323	GERSON APARECIDO FELISMINO CAMPOS	21/10/1956	M	4
PSA					
06/12/2024	0155324	HELIO JOSE DOS SANTOS	15/11/1960	M	4
URICO, CREA, TRI, HEMO, PSA, TSH, T4L, TGO, TGP, URINA, COLES, HDL, LDL, VLDL, GLICO					
06/12/2024	0155325	LUCIANA GUEDES DE LIMA	24/10/1977	F	4
HEMO, COLES, HDL, LDL, VLDL, TRI, GLICO, HBGLI, TSH, T4L, TGO, TGP, GAMGT, FSH, LH ESTRA, URICO, CREA, UREIA, FE, FERRI, VITAD, B12					

# Pacientes por Data

**LABORMED SERVICOS EM SAUDE LTDA**

Convenio :

Período de 01-12-2024 a 31-12-2024

Data	Codigo	Paciente	Dt.Nasc	S	Convenio	
20/12/2024	0155326	CONCEIÇÃO APARECIDA DA SILVA SOARES DE 0A4S/S0I4S/1989	F	6	TSH, T4L, T4	
20/12/2024	0155327	WALDEMIR GONÇALVES SLOVAK	27/08/1988	M	6	HEMO, GLICO, COLES, HDL, LDL, VLDL, TRI
20/12/2024	0155328	GISELE FERNANDES ARAUJO	01/06/1980	F	6	ASLO, PCRT, VHS, FAN, LATEX, URICO, TGO, TGP, CPK, COLES, HDL, LDL, VLDL, TRI
20/12/2024	0155329	ANELITA LEITE DE LIMA	03/08/1973	F	6	HEMO, HBGLI, GLICO, COLES, HDL, LDL, VLDL, TRI, UREIA, URICO, K, URINA, OCUL, TGO, TGP VITAD, B12, TSH
20/12/2024	0155330	IRINEU DE SOUZA	13/11/1952	M	6	URICO, CPK, K, NA, TGO, TGP, HEMO, TSH, T4L, UREIA, CREA, TRI, COLES, HDL, LDL VLDL, GLICO, HBGLI, MICAI, CHAGG, CHAGM
20/12/2024	0155331	MARIO MOREIRA DAS NEVES	24/09/1952	M	6	HBGLI, TGO, TGP, B12, VITAD, HEMO, HBSAG, ANTIS, ANTAG, ANTAM, HCV, OCUL, TRI, VDRL, URINA HIV, COLES, HDL, LDL, VLDL, GLICO
20/12/2024	0155332	MARIA NIVALDA DA CRUZ	01/10/1959	F	6	TGO, TGP, HBGLI, K, VITAD, HEMO, URICO, CREA, TRI, URINA, COLES, HDL, LDL, VLDL, GLICO
23/12/2024	0155333	ANTONIO ROSENO DOS SANTOS	03/09/1953	M	6	PSA
23/12/2024	0155334	GILMAR CUNHA SANTOS	18/04/1960	M	6	HEMO, PSA, CA, CREA, HBGLI, K, NA, UREIA, TGO, TGP, URINA, GLICO
23/12/2024	0155335	MARIA AUSENIR FERREIRA DE SOUSA	29/10/1966	F	6	HEMO, HBGLI, TGO, TGP, UREIA, B12, VITAD, CREA, COLES, HDL, LDL, VLDL, TRI, URINA, GLICO
23/12/2024	0155336	IVONEIDE PEREIRA DE SOUZA	22/09/1972	F	6	HEMO, HBGLI, GLICO, NA, K, UREIA, CREA, TP, TTPA
23/12/2024	0155337	EUNICE DE JESUS MOREIRA SILVA	08/01/1968	F	6	HEMO, K, UREIA, B12, VITAD, VHS, PCRT, URICO, CREA, HBGLI, TRI, URINA, COLES, HDL, LDL VLDL, GLICO
23/12/2024	0155338	ANA LUIZA SANTOS CONCEIÇÃO	20/06/2005	F	6	TOXG, TOXM, VDRL, URINA, HIV
23/12/2024	0155339	JURACY VIEIRA DA SILVA	15/01/1954	M	6	HEMO, PSA, CA, CREA, HBGLI, MG, K, NA, TRI, UREIA, OCUL, ZIN, TGO, TGP, URINA COLES, HDL, LDL, VLDL, GLICO

# Pacientes por Data

**LABORMED SERVICOS EM SAUDE LTDA**

Convenio :

Periodo de 01-12-2024 a 31-12-2024

Data	Codigo	Paciente	Dt.Nasc	S	Convenio
27/12/2024	0155340	JANE MARY MELO COSTA	18/03/1960	F	6
CREA, GLICO, HBGLI, B12, VITAD, HEMO, TSH, T4L, COLES, HDL, LDL, VLDL, MICAI, URINA					
27/12/2024	0155341	MARGARIDA TANIA FIDENCIO	12/09/1958	F	6
CREA, GAMGT, TGO, TGP, TRI, HEMO, T4L, URICO, UREIA, TSH, T3, COLES, HDL, LDL, VLDL GLICO, HBGLI					
27/12/2024	0155342	ROSANGELA NUNES MARINS DE BASTOS	16/03/1972	F	6
HEMO, CA, CREA, HBGLI, MG, K, NA, TRI, UREIA, B12, TGO, TGP, URINA, COLES, HDL LDL, VLDL, GLICO					
27/12/2024	0155343	NATHALIA FERREIRA PEREIRA DE LIMA	27/03/1997	F	6
TGO, TGP, UREIA, HEMO, TSH, CREA, TRI, COLES, HDL, LDL, VLDL, GLICO, CPK, URINA, VITAD B12					
27/12/2024	0155344	ESTER FRERICHS SANTOS	09/08/2001	F	6
HBGLI, K, TGO, TGP, HEMO, ANTAG, ANTAM, HBSAG, ANTIS, TSH, URICO, CREA, TRI, URINA, COLES HDL, LDL, VLDL, GLICO, MICAI, MG, B12, VITAD, PROGE, DHEA, SDHEA, TESTO					
27/12/2024	0155345	SABRINA SANTOS DE MORAES	22/09/2000	F	6
HEMO, FSH, LH, URINA, FAN, LATEX, IGE					
30/12/2024	0155346	MARIA FRUTUOSO PEREIRA	30/01/1956	F	6
URICO, CPK, K, NA, TGO, TGP, HEMO, TSH, T4L, UREIA, CREA, TRI, COLES, HDL, LDL VLDL, GLICO, HBGLI					
30/12/2024	0155347	ADRIANA ROCHA MARTINS	16/09/1973	F	6
TGO, TGP, UREIA, HEMO, CREA, TRI, COLES, HDL, LDL, VLDL, GLICO					
30/12/2024	0155348	LIBIO DIAS DOS SANTOS	29/06/1965	M	6
TGO, TGP, UREIA, HEMO, OCUL, TSH, CREA, TRI, URINA, COLES, HDL, LDL, VLDL, PSA, VITAD B12					
30/12/2024	0155349	IVONE BUENO ZANETTE	18/09/1960	F	6
GLICO, HBGLI, COLES, HDL, LDL, VLDL, TRI, URICO, TSH, UREIA, CREA					
30/12/2024	0155350	JOSE CARLOS BARBOSA	24/03/1970	M	6
TGO, TGP, UREIA, B12, VITAD, HEMO, OCUL, TSH, T4L, CREA, TRI, COLES, HDL, LDL, VLDL GLICO					
30/12/2024	0155351	NICOLLY DA SILVA GARCEZ	17/05/2007	F	6
HEMO, URINA, PPF					
30/12/2024	0155352	ALZENIR LACERDA DE SOUZA	03/03/1943	F	6
HBGLI, B12, VITAD, HEMO, CREA, TRI, COLES, HDL, LDL, VLDL, GLICO					



# Pacientes por Data

**LABORMED SERVICOS EM SAUDE LTDA**

Convenio :

**Periodo de 01-12-2024 a 31-12-2024**

Data	Codigo	Paciente	Dt.Nasc	S	Convenio
02/12/2024	0155428	NYCOLE KIMBERLY PALHAVA DE CARVALHO	03/06/2007	F	7
FSH, ESTR, TSH, T4L, TGO, TGP, UREIA, HEMO, CREA, TRI, PPF, COLES, HDL, LDL, VLDL GLICO					
02/12/2024	0155429	MARIA JOSE DA SILVA	24/12/1953	F	7
UREIA, CREA, URINA, OCUL, HEMO, GLICO, HBGLI, COLES, HDL, LDL, VLDL, TRI, TGO, TGP, URICO					
02/12/2024	0155430	VALMIR CLAUDIMIRO DA SILVA	18/04/1951	M	7
HBGLI, K, NA, TGO, TGP, UREIA, B12, HEMO, PSA, HIVA, ANTAG, ANTAM, HCV, HBSAG, ANTIS TSH, T4L, URICO, CREA, TRI, VDRL, URINA, COLES, HDL, LDL, VLDL, GLICO, UROC, ANT11					
02/12/2024	0155431	MARIA LUIZA DE BARROS SANTOS	04/10/2023	F	7
HEMO, GLICO, FE, FERRI, UREIA, CREA, TSH, URINA, PPF					
02/12/2024	0155432	ELOISA APARECIDA DOS SANTOS SOUZA	22/07/1988	F	7
COLES, HDL, LDL, VLDL, TRI, VITAD					
02/12/2024	0155433	RAQUEL SENA DOS SANTOS SOUZA	03/07/1960	F	7
URICO, CREA, CPK, TRI, UREIA, HEMO, GAMGT, TGO, TGP, COLES, HDL, LDL, VLDL, GLICO					
02/12/2024	0155434	GERALDO TIMOTEO	11/09/1960	M	7
UREIA, CREA, TSH, PSA, URINA, PPF, HEMO, GLICO, HBGLI, COLES, HDL, LDL, VLDL, TRI, TGO TGP, BILI					
02/12/2024	0155435	EUMA SANTOS DE SOUZA OLIVEIRA	30/03/1975	F	7
UREIA, CREA, URICO, TSH, VITAD, URINA, PPF, HEMO, GLICO, HBGLI, COLES, HDL, LDL, VLDL, TRI TGO, TGP, GAMGT					
02/12/2024	0155436	ALICE MOURA GUERGOLET	25/07/2016	F	7
K, NA, TGO, TGP, HEMO, CREA, TRI, URINA, PPF, COLES, HDL, LDL, VLDL, GLICO					
02/12/2024	0155437	BRAYAN CHARLES MOURA DA MOTA	12/04/2009	M	7
K, NA, TGO, TGP, HEMO, CREA, TRI, URINA, PPF, COLES, HDL, LDL, VLDL, GLICO					
02/12/2024	0155438	MARIA HELENA DE AGUIAR SILVA	09/08/1963	F	7
URICO, CPK, K, NA, TGO, TGP, HEMO, TSH, T4L, UREIA, CREA, TRI, COLES, HDL, LDL VLDL, GLICO, HBGLI, MICAI					
02/12/2024	0155439	AILTON ALVES DE ARAUJO	08/12/1964	M	7
HEMO, GLICO, HBGLI, COLES, HDL, LDL, VLDL, TRI, TGO, TGP, URICO, UREIA, CREA, PSA, URINA PPF					
02/12/2024	0155440	JOAQUIM ALVES SOBRINHO	16/01/1952	M	7
HBGLI, K, NA, TGO, TGP, UREIA, HEMO, URICO, CREA, TRI, COLES, HDL, LDL, VLDL, GLICO					

# Pacientes por Data

**LABORMED SERVICOS EM SAUDE LTDA**

Convenio :

Período de 01-12-2024 a 31-12-2024

Data	Codigo	Paciente	Dt.Nasc	S	Convenio
02/12/2024	0155441	NATHALIA GOMES DA SILVA	07/02/1998	F	7
UREIA, CREA, URICO, URINA, PPF, HEMO, GLICO, COLES, HDL, LDL, VLDL, TRI, TGO, TGP, GAMGT					
02/12/2024	0155442	FLAVIO DA SILVA ABREU	19/04/1986	F	7
HBGLI, K, NA, TGO, TGP, UREIA, HEMO, PSA, URICO, CREA, TRI, URINA, PPF, COLES, HDL, LDL, VLDL, GLICO					
02/12/2024	0155443	MARIA JUCILENE HIPOLITO E SILVA	25/07/1964	F	7
CREA, CPK, HBGLI, K, TGO, TGP, TRI, B12, VITAD, HEMO, TSH, URICO, UREIA, OCUL, URINA, COLES, HDL, LDL, VLDL, GLICO					
02/12/2024	0155444	BARBARA MONYKE HIPOLITO E SILVA	12/02/1987	F	7
P, B12, HEMO, HCV, HBSAG, ANTIS, TSH, T4L, MG, VDRL, HIV, VITAD, INSUL, FOLIC					
02/12/2024	0155445	EDIPO SANTOS SOARES	04/02/1989	M	7
HEMO, COLES, HDL, LDL, VLDL, TRI, GLICO, HBGLI, CREA, TGO, TGP, URINA					
02/12/2024	0155446	JUCIARA FERREIRA SOARES	06/11/1987	F	7
TGO, TGP, HEMO, CREA, URINA, COLES, HDL, LDL, VLDL, GLICO, HBGLI					
02/12/2024	0155447	MARIA APARECIDA VITORINO PONTES	16/06/1955	F	7
HBGLI, K, NA, TGO, TGP, UREIA, HEMO, CREA, TRI, COLES, HDL, LDL, VLDL, GLICO					
02/12/2024	0155448	HOSANA MACHADO DE SOUSA DA SILVA	13/11/1963	F	7
CREA, UREIA, HBGLI					
02/12/2024	0155449	MARIA ALVES DELMONDES	15/09/1934	F	7
HBGLI, K, NA, TGO, TGP, UREIA, VITAD, HEMO, TSH, T4L, CREA, TRI, COLES, HDL, LDL, VLDL, GLICO					
04/12/2024	0155450	NATALI NASCIMENTO SILVA	05/12/1990	F	7
CURV6, HEMO, URINA, TSH, T4L, HCV, VDRL, HBSAG, HIV, GLICO					
04/12/2024	0155451	PATRICIA PEREIRA FRANCO DOS SANTOS	22/12/1983	F	7
HEMO, TSH, T4L, URINA, UROC, ANT11, HIV, RUIGG, RUIGM, HBSAG, HCV, VDRL					
04/12/2024	0155452	JULIA RODRIGUES SILVA	20/06/2004	F	7
HEMO, URINA, UROC, ANT11, HIV, VDRL, TPO, HBSAG, TOXG, TOXM, GLICO					
04/12/2024	0155453	JOSEFA DA SILVA MELO	12/08/1951	F	7
CPK, HBGLI, K, NA, TGO, TGP, UREIA, HEMO, CREA, TRI, COLES, HDL, LDL, VLDL, GLICO					
04/12/2024	0155454	GUSTAVO ORTIZ GONÇALVES	05/05/2002	M	7
HEMO, GLICO, CREA, UREIA, TGO, TGP, GAMGT, COLES, HDL, LDL, VLDL, TRI, B12, VITAD, TSH, T4L					

# Pacientes por Data

**LABORMED SERVICOS EM SAUDE LTDA**

Convenio :

Período de 01-12-2024 a 31-12-2024

Data	Codigo	Paciente	Dt.Nasc	S	Convenio
04/12/2024	0155455	MAEL BORETO XAVIER DE ARAUJO	29/07/2023	M	7
HEMO, GLICO, FE, FERRI, TSH, UREIA, CREA, URINA, PPF					
04/12/2024	0155456	CRISTINA PASSARETTI	08/01/1980	F	7
HEMO, CA, CREA, GAMGT, TGO, TGP, TRI, PTH, T4L, URICO, UREIA, TSH, T3, COLES, HDL, LDL, VLDL, GLICO, HBGLI, INSUL, FSH, ESTRA, PROLA					
04/12/2024	0155457	ALECIO CARLOS GONÇALVES	18/04/1963	M	7
UREIA, CREA					
04/12/2024	0155458	RAQUEL GABRIEL EVANGELISTA	25/03/1970	F	7
HBGLI, K, NA, TGO, TGP, UREIA, HEMO, CREA, TRI, COLES, HDL, LDL, VLDL, GLICO					
04/12/2024	0155459	CLEUSA GABRIEL EVANGELISTA	20/07/1965	F	7
HBGLI, K, NA, TGO, TGP, UREIA, HEMO, CREA, TRI, COLES, HDL, LDL, VLDL, GLICO					
04/12/2024	0155460	THALITA CRISTINA DAS VIRGENS	19/01/1989	F	7
CREA, HBGLI, TGO, TGP, TRI, HEMO, PCRT, UREIA, URINA, PPF, COLES, HDL, LDL, VLDL, GLICO, FAN, UROC, ANT11					
04/12/2024	0155461	LINDA SILVA JARDIM	27/04/2020	F	7
TSH, T4L, TPO, TIRE, COLES, HDL, LDL, VLDL					
04/12/2024	0155462	MARIA DE LOURDES LOURENÇO DANIEL	31/08/1967	F	7
GLICO, HBGLI, COLES, HDL, LDL, VLDL, TRI, ABO, RH, HCV					
04/12/2024	0155463	MARIA DO CARMO LIRA	15/05/1944	F	7
HBGLI, K, NA, TGO, TGP, UREIA, HEMO, CREA, TRI, COLES, HDL, LDL, VLDL, GLICO					
04/12/2024	0155464	ERICK CASSIANO NERY DA SILVA	03/03/2014	M	7
VITAD, TIRE, COLES, HDL, LDL, VLDL, CREA, FERRI, GLICO, HBGLI, INSUL, T4L, TGO, TGP, TRI, TSH, UREIA, B12, HEMO					
04/12/2024	0155465	BEATRIZ GUSSONATTO LIMA	15/07/1999	F	7
HEMO, GLICO, HBGLI, TSH, T4L, FSH, LH, PROLA, CORT1, TESTO, TESTL, SDHEA, COLES, HDL, VLDL, LDL					
04/12/2024	0155466	JULIETE MOURA DE ALMEIDA	21/11/1991	F	7
HCV					
13/12/2024	0155493	MARIA DE LOURDES BARION	25/09/1960	F	8
TGO, TGP, TRI, UREIA, HEMO, TSH, T4L, CREA, URINA, COLES, HDL, LDL, VLDL, GLICO, HBGLI, VITAD, B12, LATEX, FAN					



# Pacientes por Data

**LABORMED SERVICOS EM SAUDE LTDA**

Convenio :

**Periodo de 01-12-2024 a 31-12-2024**

Data	Codigo	Paciente	Dt.Nasc	S	Convenio
09/12/2024	0155494	AMADEU FERNANDES CORREA LUIZ	08/10/1958	M	8
TGO, TGP, TRI, UREIA, HEMO, PSA, OCUL, URICO, CREA, URINA, HBGLI, COLES, HDL, LDL, VLDL GLICO, PPF					
09/12/2024	0155495	CANTONIO WILSON BALSAN	22/04/1947	M	8
COLES, HDL, LDL, VLDL, TRI, UREIA, CREA, TGO, TGP, PSA, B12, VITAD					
09/12/2024	0155496	CLAUDIANA APARECIDA DE FARIA FERREIRA	14/03/1977	F	8
TGO, TGP, TRI, UREIA, HEMO, PROGE, FSH, LH, TSH, T4L, ESTRA, CREA, URINA, COLES, HDL LDL, VLDL, GLICO, HBGLI					
09/12/2024	0155497	PAULO PAZ DE LIMA	29/10/1968	M	8
TGO, TGP, TRI, UREIA, HEMO, PSA, CREA, URINA, COLES, HDL, LDL, VLDL, GLICO, HBGLI					
09/12/2024	0155498	OSMAR LUIZ DA SILVA	12/04/1955	M	8
TGO, TGP, TRI, UREIA, HEMO, PSA, OCUL, CREA, URINA, COLES, HDL, LDL, VLDL, GLICO, HBGLI					
11/12/2024	0155499	MARIA DO CARMO FIRMINO FLORENCIO DA CRUZ	05/04/1966	F	8
HEMO, GLICO, COLES, HDL, LDL, VLDL, TRI, TGO, TGP, UREIA, CREA, URINA, PPF, HBSAG, ANTIS HCV, ANTAG, ANTAM					
11/12/2024	0155500	ANA PAULA RAFAEL DA SILVA	20/09/1982	F	8
CURV6					
11/12/2024	0155501	IZILDINHA RODRIGUES	28/11/1970	F	8
COLES, HDL, LDL, VLDL, TRI					
11/12/2024	0155502	LUANA TAMARINDO ROLLO	12/05/2011	F	8
FERRI, FE, TRI, HEMO, URINA, PPF, COLES, HDL, LDL, VLDL, GLICO					
11/12/2024	0155503	LUIZA TAMARINDO ROLLO	12/05/2011	F	8
FERRI, FE, TRI, HEMO, URINA, PPF, COLES, HDL, LDL, VLDL, GLICO					
11/12/2024	0155504	SEVERINO JOSE DE FRANCA	04/02/1960	M	8
TGO, TGP, TRI, UREIA, HEMO, PSA, CREA, URINA, COLES, HDL, LDL, VLDL, GLICO, HBGLI					
11/12/2024	0155505	JULIANA DE SA DA SILVA	16/04/1983	F	8
TGO, TGP, TRI, UREIA, VITAD, HEMO, CREA, URINA, COLES, HDL, LDL, VLDL, GLICO, PPF, HBGLI					
13/12/2024	0155506	MAURO CESAR RODRIGUES DA SILVA	01/04/1975	M	8
GAMGT, BILI, TGO, TGP, ANTAG, ANTAM, HCV, HBSAG, ANTIS, FAL, VDRL, URINA, HIV					
13/12/2024	0155507	VALDEIR RODRIGUES	10/12/1952	M	8
TGO, TGP, TRI, UREIA, HEMO, PSA, URICO, CREA, URINA, PPF, HBGLI, COLES, HDL, LDL, VLDL GLICO, OCUL					

# Pacientes por Data

**LABORMED SERVICOS EM SAUDE LTDA**

Convenio :

Período de 01-12-2024 a 31-12-2024

Data	Codigo	Paciente	Dt.Nasc	S	Convenio
11/12/2024	0155508	JOSE ANSELMO BELO	11/02/1957	M	8
TGO, TGP, TRI, UREIA, HEMO, PSA, URICO, CREA, URINA, COLES, HDL, LDL, VLDL, GLICO, HBGLI PPF					
11/12/2024	0155509	IDEUZA AIRES PIMENTA DA SILVA	12/12/1955	F	8
HEMO, UREIA, CREA, TGO, TGP, GLICO, HBGLI, COLES, HDL, LDL, VLDL, TRI, URINA					
11/12/2024	0155510	NICOLLY RODRIGUES NUNES LOPES	26/02/2014	F	8
HEMO, COLES, HDL, LDL, VLDL, TRI, TSH, GLICO, HBGLI, FE, FERRI, PPF, URINA					
11/12/2024	0155511	VILMA PINHEIRO EVANGELISTA	16/03/1960	F	8
TGO, TGP, TRI, UREIA, HEMO, OCUL, CREA, URINA, COLES, HDL, LDL, VLDL, GLICO, PPF, HBGLI					
13/12/2024	0155512	ROSIMEIRE RIBEIRO DIAS	24/12/1970	F	8
TGO, TGP, TRI, UREIA, HEMO, TSH, CREA, URINA, COLES, HDL, LDL, VLDL, GLICO, HBGLI					
16/12/2024	0155513	NATALIA GOMES DE MELLO	21/12/1983	F	8
GAMGT, CURV6					
16/12/2024	0155514	JOSE HERCULANO DA SILVA	13/05/1948	F	8
TGO, TGP, TRI, UREIA, HEMO, PSA, OCUL, URICO, CREA, URINA, HBGLI, COLES, HDL, LDL, VLDL GLICO, PPF					
16/12/2024	0155515	STEPHANIE DA CRUZ AMORIM	20/09/2007	F	8
TGO, TGP, TRI, UREIA, HEMO, ALFA, DHT, INSUL, CREA, URINA, COLES, HDL, LDL, VLDL, GLICO					
16/12/2024	0155516	ROSA DE FATIMA DE QUEIROZ	30/10/1954	F	8
URICO, K, NA, TGO, TGP, HEMO, TSH, T4L, UREIA, CREA, TRI, COLES, HDL, LDL, VLDL GLICO, HBGLI, CPK					
16/12/2024	0155517	KAYENNE ELOA SANTOS SILVA	11/12/2018	F	8
FERRI, FE, TGO, TGP, TRI, UREIA, HEMO, CREA, URINA, PPF, COLES, HDL, LDL, VLDL, GLICO					
16/12/2024	0155518	FERNANDA APARECIDA PAIVA	12/12/1979	F	8
TGO, TGP, TRI, UREIA, HEMO, TSH, INSUL, CREA, CURV6, COLES, HDL, LDL, VLDL, GLICO, HBGLI					
16/12/2024	0155519	DEUSUITA DA SILVA	03/04/1967	F	8
CA, TGO, TGP, TRI, UREIA, HEMO, URICO, CREA, URINA, COLES, HDL, LDL, VLDL, GLICO, FAN HBGLI					
16/12/2024	0155520	MAYARA CRISTINA JORDAO	16/05/1988	F	8
CA, FERRI, TGO, TGP, TRI, UREIA, B12, VITAD, HEMO, FE, CREA, URINA, COLES, HDL, LDL VLDL, GLICO, HBGLI					

# Pacientes por Data

**LABORMED SERVICOS EM SAUDE LTDA**

Convenio :

Período de 01-12-2024 a 31-12-2024

Data	Codigo	Paciente	Dt.Nasc	S	Convenio
16/12/2024	0155521	PAULO LUIZ DO NASCIMENTO JUNIOR	04/07/1959	M	8
TGO, TGP, TRI, UREIA, HEMO, PSA, ANTAG, ANTAM, HBSAG, ANTIS, CREA, VDRL, URINA, HIV, COLES HDL, LDL, VLDL, GLICO, HBGLI					
16/12/2024	0155522	IZILDA ALVES CAMPINA	19/12/1970	F	8
TGO, TGP, TRI, UREIA, HEMO, TSH, URICO, CREA, T4L, URINA, PPF, HBGLI, COLES, HDL, LDL VLDL, GLICO, OCUL					
16/12/2024	0155523	RENATO CAMPINA POTASSO	15/11/2004	M	8
TGO, TGP, TRI, UREIA, HEMO, CREA, URINA, COLES, HDL, LDL, VLDL, GLICO, PPF, HBGLI					
18/12/2024	0155524	CARLOS EDUARDO COSTA	04/07/1973	M	8
TGO, TGP, TRI, UREIA, HEMO, PSA, OCUL, URICO, CREA, URINA, COLES, HDL, LDL, VLDL, GLICO PPF, HBGLI					
18/12/2024	0155525	DRASIO DO NASCIMENTO	25/12/1959	M	8
TGO, TGP, TRI, UREIA, HEMO, PSA, CREA, URINA, COLES, HDL, LDL, VLDL, GLICO, HBGLI					
18/12/2024	0155526	JULIENE LUZIA APARECIDA CARNEIRO	25/06/1988	F	8
TGP, UREIA, B12, VITAD, HEMO, TSH, T4L, URICO, CA, CREA, TGO, TRI, URINA, COLES, HDL LDL, VLDL, GLICO					
18/12/2024	0155527	GEOVANA RICO ALVAREZ	23/03/1999	F	8
TGO, TGP, TRI, UREIA, HEMO, ALFA, ESTRA, FSH, LH, TSH, TESTO, CREA, COLES, HDL, LDL VLDL, GLICO, HBGLI					
18/12/2024	0155529	CARLOS CRUZ DA SILVA	05/02/1945	M	8
HEMO, HBGLI, TSH, PSA, COLES, HDL, LDL, VLDL, TRI, UREIA, CREA, NA, K					
18/12/2024	0155530	GUSTAVO CARDOSO DA SILVA	28/11/1998	M	8
TGO, TGP, TRI, UREIA, HEMO, CREA, URINA, COLES, HDL, LDL, VLDL, GLICO, HBGLI					
18/12/2024	0155531	SHIRLEI APARECIDA FERREIRA	18/07/1963	F	8
TGO, TGP, TRI, UREIA, HEMO, URICO, CREA, URINA, PPF, HBGLI, COLES, HDL, LDL, VLDL, OCUL GLICO					
18/12/2024	0155532	SEBASTIAO ANTONIO JUSTINO	08/12/1943	M	8
TGO, TGP, TRI, UREIA, HEMO, PSA, URICO, CREA, URINA, HBGLI, COLES, HDL, LDL, VLDL, GLICO OCUL, PPF					
18/12/2024	0155533	JEFFERSON APARECIDO OLIVEIRA DE MOURA	18/01/1983	M	8
TGO, TGP, TRI, HEMO, ANTAG, ANTAM, HCV, HBSAG, ANTIS, OCUL, CREA, VDRL, URINA, COLES, HDL LDL, VLDL, GLICO, HBGLI					
18/12/2024	0155534	RENATA SIMPLICIO DA SILVA	22/06/1982	F	8
TSH, HBGLI, GLICO					



# Pacientes por Data

**LABORMED SERVICOS EM SAUDE LTDA**

Convenio :

Periodo de 01-12-2024 a 31-12-2024

Data	Codigo	Paciente	Dt.Nasc	S	Convenio
18/12/2024	0155535	SEBASTIANA EURIDES LEITE ALVES	03/05/1948	F	8
TGO, TGP, TRI, UREIA, HEMO, OCUL, URICO, CREA, URINA, PPF, HBGLI, COLES, HDL, LDL, VLDL GLICO					
18/12/2024	0155536	GISLAINE MEDEIROS DA CRUZ	10/07/2001	F	8
TGO, TGP, TRI, UREIA, HEMO, ALFA, ESTRA, FSH, LH, TSH, CREA, URINA, COLES, HDL, LDL VLDL, GLICO, HBGLI					
18/12/2024	0155537	LARISSA SANTOS SILVA	27/09/2000	F	8
HEMO, TOXG, TOXM, RUIGG, RUIGM, HBSAG, ANTIS, ABO, RH, HCV, TSH, T4L, GLICO, VDRL, URINA HIV, UROC, ANT11, PPF					
18/12/2024	0155538	BIANCA PAIVA DE OLIVEIRA	30/01/1999	F	8
TGO, TGP, TRI, UREIA, HEMO, ALFA, FSH, LH, ESTRA, CREA, URINA, BHCG, COLES, HDL, LDL VLDL, GLICO, HBGLI					
18/12/2024	0155539	APARECIDO FRANCISCO	25/08/1956	M	8
TGO, TGP, TRI, UREIA, HEMO, PSA, OCUL, TSH, CREA, URINA, COLES, HDL, LDL, VLDL, GLICO HBGLI					
20/12/2024	0155540	LEODINA GABRIEL DA CONCEICAO	02/02/1951	F	8
TRI, COLES, HDL, LDL, VLDL, GLICO, HBGLI					
20/12/2024	0155541	JOSE ADAO BATISTA	10/11/1962	M	8
TGO, TGP, TRI, UREIA, HEMO, PSA, OCUL, CREA, URINA, COLES, HDL, LDL, VLDL, GLICO, HBGLI					
20/12/2024	0155542	RENAN SVALDI	07/08/1989	M	8
TGO, TGP, TRI, UREIA, HEMO, CREA, URINA, COLES, HDL, LDL, VLDL, GLICO, HBGLI					
20/12/2024	0155543	ANDREA RODRIGUES GONSALEZ	13/11/1983	F	8
TGP, TGO, TRI, UREIA, HEMO, CREA, URINA, COLES, HDL, LDL, VLDL, GLICO, HBGLI					
20/12/2024	0155544	MARCOS ANTONIO CORREIA DA SILVA	19/01/1977	M	8
HBGLI, GLICO					
20/12/2024	0155545	GILSON SANTOS SOUZA	08/09/1980	M	8
TGO, TGP, TRI, UREIA, B12, VITAD, HEMO, PSA, TSH, CREA, COLES, HDL, LDL, VLDL, GLICO HBGLI					
20/12/2024	0155546	CLAUDIA CRISTIANE CHAGAS	04/03/1972	F	8
T4L, TSH					
20/12/2024	0155547	SANDRA CRISTINA CCAMOTT	26/09/1984	F	8
HEMO, ABO, RH, GLICO, TOXG, TOXM, RUIGG, RUIGM, HIV, VDRL, HBSAG, ANTIS, URINA, HCV, GAMGT					

# Pacientes por Data

**LABORMED SERVICOS EM SAUDE LTDA**

Convenio :

Periodo de 01-12-2024 a 31-12-2024

Data	Codigo	Paciente	Dt.Nasc	S	Convenio
20/12/2024	0155548	FATIMA RODRIGUES	14/10/1970	F	8
TGO, TGP, TRI, UREIA, HEMO, URICO, CREA, URINA, COLES, HDL, LDL, VLDL, GLICO, PPF, HBGLI					
20/12/2024	0155549	SILVIO ANTONIO DE JESUS REIS	25/11/1961	M	8
TGO, TGP, TRI, UREIA, HEMO, PSA, URICO, CREA, URINA, GLICO, HBGLI					
16/12/2024	0155550	ELLEN SILVA CABRAL	10/04/1995	F	8
HEMO, TOXG, TOXM, RUIGG, RUIGM, HBSAG, ANTIS, HCV, GLICO, VDRL, URINA, HIV, UROC, ANT11, PPF					
11/12/2024	0155566	JESSICA BUENO DE PAULA TOLEDO	16/01/1995	F	9
HCV, HBSAG, VDRL, HIV					
11/12/2024	0155569	ISAC LUIZ MARTINS	22/08/1943	M	9
HEMO, GLICO, UREIA, CREA, URINA, COLES, HDL, LDL, VLDL, TRI, NA, K, CA					
11/12/2024	0155570	MARIA INEZ SOARES BARBOSA	18/01/1964	F	9
HBGLI, FAN, LATEX, TGO, TGP, VITAD, TRI, UREIA, HEMO, CREA, OCUL, URINA, COLES, HDL, LDL, VLDL, GLICO					
11/12/2024	0155571	GABRIELY LEME COSTA DE SOUSA	14/12/1993	F	9
BILI, HBGLI, LIPAS, INSUL, AMILA, CURV6, GLICO					
11/12/2024	0155572	SONIA MARIA BOLLIANI PAZARIN	23/07/1952	F	9
BILI, HBGLI, NA, K, TGO, TGP, TRI, UREIA, B12, VITAD, HEMO, CEA, TSH, T4L, CREA, URINA, COLES, HDL, LDL, VLDL, UROC, ANT11, GLICO, PPF					
11/12/2024	0155573	ISABELLA RIPOLI GARCIA	02/02/1996	F	9
HEMO, COLES, HDL, LDL, VLDL, TRI, TGO, TGP, UREIA, CREA, FSH, LH, TSH, GLICO					
11/12/2024	0155574	SUSANA BILCHES DE OLIVEIRA	15/10/1971	F	9
HBGLI, TGP, UREIA, HEMO, URICO, CA, CREA, TGO, TRI, URINA, COLES, HDL, LDL, VLDL, GLICO					
11/12/2024	0155575	MARIA DE LOURDES LUZ DE ALMEIDA	30/07/1962	F	9
TGO, TGP, TRI, UREIA, CREA, VITAD, HEMO, B12, OCUL, URINA, COLES, HDL, LDL, VLDL, GLICO					
11/12/2024	0155576	WILLIAN BISPO DE SOUSA	11/05/1983	M	9
OCUL					
11/12/2024	0155577	ANA PAULA RIBEIRO SILVA	07/02/1986	F	9
CURV6					
11/12/2024	0155578	MATHEUS SOUZA MARTINS	23/02/2016	M	9
HEMO, FERRI, TGO, TGP, TRI, UREIA, CREA, FE, URINA, PPF, COLES, HDL, LDL, VLDL, GLICO					

# Pacientes por Data

**LABORMED SERVICOS EM SAUDE LTDA**

Convenio :

**Periodo de 01-12-2024 a 31-12-2024**

Data	Codigo	Paciente	Dt.Nasc	S	Convenio
11/12/2024	0155579	BEATRIZ VITORIA SOUZA MARTINS	05/11/2021	F	9
HEMO, CREA, FERRI, FE, UREIA, URINA, GLICO, PPF					
11/12/2024	0155580	MARIA APARECIDA SOUZA MARTINS	04/06/1992	F	9
HEMO, TGO, TGP, TRI, UREIA, CREA, URINA, COLES, HDL, LDL, VLDL, GLICO					
11/12/2024	0155581	NEUSA SILVERIO RODRIGUES SALVA	26/09/1969	F	9
HEMO, TGO, TGP, TRI, UREIA, VITAD, TSH, CREA, B12, OCUL, URINA, COLES, HDL, LDL, VLDL, GLICO					
09/12/2024	0155582	CARLOS LEMOS	30/07/1956	M	9
COLES, HDL, LDL, VLDL, GLICO, CREA, HEMO, K, NA, PSA, TP, TTPA, TRI, UREIA, URINA, UROC, ANT11					
09/12/2024	0155583	WILSON DA SILVA SANTOS SOARES	31/08/1977	M	9
HEMO, HBGLI, TGO, TGP, TRI, UREIA, PSA, OCUL, CREA, URINA, COLES, HDL, LDL, VLDL, GLICO					
09/12/2024	0155584	ANA PAULA RIBEIRO SILVA	07/02/1986	F	9
HEMO, B12, VITAD, ELEHB, ANTAG, ANTAM, RUIGG, RUIGM, TOXG, TOXM, TSH, T4L, HCV, ABO, RH, VDRL, URINA, PPF, HIV, TIRE, GLICO, UROC, ANT11					
09/12/2024	0155585	CRISTINA TOSSATO DE LIMA	11/08/1987	F	9
HEMO, TGO, TGP, TRI, UREIA, VITAD, FSH, LH, TSH, CREA, FERRI, URINA, COLES, HDL, LDL, VLDL, GLICO					
09/12/2024	0155586	RENATO ALVES DE SOUZA	10/06/1954	F	9
TGP, UREIA, HEMO, URICO, CA, CREA, TGO, TRI, URINA, COLES, HDL, LDL, VLDL, GLICO					
09/12/2024	0155587	WILLIAM ALVES RIBEIRO BELO	22/01/2010	M	9
FERRI, FE, TGO, TGP, TRI, UREIA, HEMO, CREA, URINA, PPF, COLES, HDL, LDL, VLDL, GLICO					
09/12/2024	0155588	RODRIGO WILLIAM ALVES RIBEIRO	13/10/1986	M	9
CA, HBGLI, TGO, TGP, TRI, UREIA, VITAD, HEMO, CREA, URINA, COLES, HDL, LDL, VLDL, GLICO					
09/12/2024	0155589	MARINA DIMITROFF DEMETROV	20/06/1939	F	9
FERRI, HBGLI, TRI, UREIA, B12, HEMO, TSH, CREA, URINA, LATEX, COLES, HDL, LDL, VLDL, FAN, GLICO, FOLIC					
09/12/2024	0155590	RITA DE CASSIA GOMES CHAVES	22/05/1950	F	9
HBGLI, TGP, UREIA, HEMO, URICO, CA, CREA, TGO, TRI, URINA, COLES, HDL, LDL, VLDL, GLICO					
09/12/2024	0155591	DAVI LEANDRO GONÇALVES DO VALE	21/03/2016	M	9
UREIA, HEMO, URICO, CA, CREA, TRI, URINA, COLES, HDL, LDL, VLDL, GLICO					



# Pacientes por Data

**LABORMED SERVICOS EM SAUDE LTDA**

Convenio :

**Periodo de 01-12-2024 a 31-12-2024**

Data	Codigo	Paciente	Dt.Nasc	S	Convenio
09/12/2024	0155592	RONALDO PEREIRA DO NASCIMENTO	09/04/1983	M	9
HBGLI, TGP, UREIA, B12, VITAD, HEMO, TSH, T4L, URICO, CA, CREA, TGO, TRI, URINA, COLES HDL, LDL, VLDL, GLICO, CPK, K, NA, MICAI					
09/12/2024	0155593	JONATAS RAFAEL CAMARGO FERMINO	11/12/2014	M	9
UREIA, HEMO, URICO, CA, CREA, TRI, URINA, COLES, HDL, LDL, VLDL, GLICO					
09/12/2024	0155594	BARBARA DOS SANTOS NUNES MAGIOLO	17/05/1992	F	9
B12, VITAD, ELEHB, HEMO, TOXG, TOXM, ANTAG, ANTAM, RUIGG, RUIGM, TSH, T4L, HCV, ABO, RH VDRL, PPF, HIV, TPO, GLICO, UROC, ANT11					
09/12/2024	0155595	ELENILSA DO NASCIMENTO MOREIRA	10/10/1982	F	9
FERRI, TGO, TGP, TRI, UREIA, B12, VITAD, HEMO, FSH, TSH, CREA, LH, URINA, COLES, HDL LDL, VLDL, GLICO					
04/12/2024	0155597	JOAO PAULO ALVES FERNANDES MACHOTA	16/05/1996	M	9
HEMO, GLICO, COLES, HDL, LDL, VLDL, TRI, TGO, TGP, UREIA, CREA, ABO, RH, TESTO, URINA					
04/12/2024	0155598	LAURA MARIA DA CUNHA CHAINE	12/06/2021	F	9
PPF, PPF2, PPF3					
04/12/2024	0155599	EMILY CRISTINA FELIX TOMAZ	29/05/2016	F	9
HEMO, GLICO, COLES, HDL, LDL, VLDL, TRI, URINA, PPF					
04/12/2024	0155600	FABIO ANDRADE DA SILVA SALVATO	04/08/1982	M	9
HEMO, URICO, CPK, K, NA, TGO, TGP, TSH, T4L, UREIA, CREA, TRI, COLES, HDL, LDL VLDL, GLICO, HBGLI					
04/12/2024	0155601	BEATRIZ PINHEIRO DE FREITAS	11/05/1989	F	9
TGO, TGP, TRI, UREIA, VITAD, HEMO, FSH, LH, TESTL, CREA, TSH, URINA, COLES, HDL, LDL VLDL, GLICO					
04/12/2024	0155602	INEAS LEONEL DE SOUTO	26/06/1953	F	9
HEMO, HBGLI, TGP, UREIA, OCUL, URICO, CREA, CA, TGO, TRI, URINA, COLES, HDL, LDL, VLDL GLICO					
04/12/2024	0155603	SONIA MARIA PURCINO DE SOUTO	14/03/1958	F	9
HEMO, HBGLI, TGP, UREIA, URICO, CA, CREA, TGO, TRI, URINA, COLES, HDL, LDL, VLDL, GLICO					
04/12/2024	0155604	ADRIANO DA SILVA MARIANO	23/02/1983	M	9
TGO, TGP, TRI, UREIA, HEMO, PSA, CREA, URINA, COLES, HDL, LDL, VLDL, GLICO					
04/12/2024	0155605	JULIO MIYMOTO	21/03/1978	M	9
PSA					

# Pacientes por Data

**LABORMED SERVICOS EM SAUDE LTDA**

Convenio :

Periodo de 01-12-2024 a 31-12-2024

Data	Codigo	Paciente	Dt.Nasc	S	Convenio
04/12/2024	0155606	LAYANE FERREIRA DOS SANTOS	08/05/2011	F	9
HEMO, UREIA, URICO, CA, CREA, TRI, URINA, COLES, HDL, LDL, VLDL, GLICO					
04/12/2024	0155607	TATIANE FERREIRA DOS SANTOS	01/05/1982	F	9
HEMO, HBGLI, TGP, UREIA, URICO, CA, CREA, TGO, TRI, URINA, COLES, HDL, LDL, VLDL, GLICO					
04/12/2024	0155608	KETHELLEN MARTIM DA SILVA	19/12/1997	F	9
CURV6					
04/12/2024	0155609	JACY MIGUEL DA SILVA	10/02/1952	M	9
HEMO, HBGLI, K, UREIA, VHS, CREA, NA					
02/12/2024	0155610	ROSINALVA DOMINGUES DE JESUS	22/10/1978	F	9
TSH, FSH, HEMO, GLICO					
02/12/2024	0155611	ANDERSON DOS SANTOS	07/01/1974	M	9
HBGLI, K, TGO, TGP, TRI, UREIA, HEMO, PSA, CREA, OCUL, URINA, COLES, HDL, LDL, VLDL GLICO, MICAI					
02/12/2024	0155612	KARLA CRISTINA APARECIDA DE OLIVEIRA	30/11/2015	F	9
FERRI, TGO, TGP, TRI, UREIA, HEMO, CREA, TSH, URINA, PPF, COLES, HDL, LDL, VLDL, GLICO					
02/12/2024	0155613	GUILHERME XAVIER DE SOUSA	13/04/1995	M	9
UREIA, CREA					
02/12/2024	0155614	MARIA DE LOURDES JORGE DE ALENCAR	23/04/1976	F	9
B12, VITAD, ESTRA, BHCG, FSH, TSH, T4L					
02/12/2024	0155615	PAULA ROBERTA FERREIRA BUENO DE LIMA	03/11/1996	F	9
TSH, T4, T4L, T3, TIRE, TPO					
02/12/2024	0155616	GILVANDA VENANCIO DE OLIVEIRA CONRADO	24/07/1983	F	9
TGO, TGP, TRI, UREIA, HEMO, TSH, CREA, URINA, COLES, HDL, LDL, VLDL, GLICO, PPF					
02/12/2024	0155617	PEDRO CIRIAKI	25/01/1954	M	9
CREA, K, UREIA, URINA, MICRO					
01/12/2024	0155783	SOLANGE PINTO DE MORAES	15/08/1967	F	1
HEMO, DIMD, UREIA, CREA, NA, K					
01/12/2024	0155784	JOSE MATHIAS GARCES	23/11/1958	M	1
HEMO, TGO, TGP, GAMGT, AMILA, UREIA, CREA, NA, K, TP, TTPA, DIMD					

# Pacientes por Data

**LABORMED SERVICOS EM SAUDE LTDA**

Convenio :

Periodo de 01-12-2024 a 31-12-2024

Data	Codigo	Paciente	Dt.Nasc	S	Convenio
01/12/2024	0155785	HILDETE ALMEIDA DE JESUS	23/07/1981	F	1
HEMO, TGO, AMILA, UREIA, CREA, NA, K					
02/12/2024	0155786	DENIL MARIA DA SILVA	15/09/1954	F	1
HEMO, PCRT, UREIA, CREA, NA, K					
02/12/2024	0155787	JORGINA FRANCISCA BARBOSA	22/02/1940	M	1
HEMO, UREIA, CREA, NA, K, PCRT					
02/12/2024	0155788	SOLANGE PINTO DE MORAES	15/08/1967	F	1
HEMO, PCRT, UREIA, CREA, NA, K, CPK					
02/12/2024	0155789	JOSE EDUARDO LITIERI	08/06/1967	M	1
HEMO, UREIA, CREA, NA, K, PCRT					
02/12/2024	0155790	MARIA MATHIAS DE LIMA	08/09/1924	F	1
HEMO, TP, TTPA, UREIA, CREA, NA, K, PCRT					
02/12/2024	0155791	ANA MIYAKE FYKUI	05/10/1948	F	1
HEMO, PCRT, UREIA, CREA, NA, K					
01/12/2024	0155845	JAIR MARIANO	25/06/1952	M	1
HEMO, UREIA, CREA, NA, K					
02/12/2024	0155855	ROBNEIA DE FATIMA MACHADO DOS SANTOS	23/07/1978	F	1
HEMO, NA, K, UREIA, CREA					
01/12/2024	0155856	KAIQUE RAMOS DE ARAUJO	07/02/1995	M	1
HEMO					
02/12/2024	0155857	VANESSA BUENO PENTEADO PERES	12/09/1992	F	1
HEMO					
01/12/2024	0155858	EURIPEDES REIS	18/09/1942	M	1
URINA					
01/12/2024	0155859	EMILY APARECIDA	30/09/1989	F	1
HEMO, TP, TTPA					
01/12/2024	0155860	JOAO PAULO ALVES DE SOUZA	26/06/1976	M	1
URINA					
01/12/2024	0155861	RAQUEL MARIA	23/04/1972	F	1
URINA					



# Pacientes por Data

**LABORMED SERVICOS EM SAUDE LTDA**

Convenio :

Período de 01-12-2024 a 31-12-2024

Data	Codigo	Paciente	Dt.Nasc	S	Convenio
01/12/2024	0155862	RENILDA DA CONCEIÇÃO SOUZA	03/11/1951	F	1
URINA					
01/12/2024	0155863	IRINEU DOS SANTOS	26/08/1961	M	1
HEMO, URINA, UREIA, CREA, TGO, TGP					
01/12/2024	0155864	MARCELO DE ALBUQUERQUE TONHI	26/05/1976	M	1
HEMO, UREIA, CREA, TGO, TGP, URINA					
01/12/2024	0155865	VERA FERNANDA DARIO MONTEIRO	08/08/1981	F	1
HEMO, NA, K, UREIA, CREA, URINA					
01/12/2024	0155866	MARIA SALES DOS SNJOS DE PAULA	03/01/1959	F	1
HEMO, URINA					
01/12/2024	0155867	LETICIA LACERDA DA SILVA	12/03/2005	M	1
HEMO					
01/12/2024	0155868	AMANDA M. NUNES SOARES	24/11/2004	F	1
URINA					
01/12/2024	0155869	CLAUDIO PRADO	05/02/1949	M	1
HEMO, UREIA, CREA, GLICO, TGO, TROPO, NA, K					
01/12/2024	0155870	GERALDINA JOSE DOS SANTOS EVANGELISTA	26/08/1943	F	1
HEMO, NA, K, UREIA, CREA, URINA					
01/12/2024	0155871	GILEUSA RODRIGUES FERNANDES	15/08/1960	F	1
HEMO, URINA					
01/12/2024	0155872	ANA LUCIA C. DO NASCIMENTO	21/08/1985	F	1
URINA					
01/12/2024	0155873	CAMILA RODRIGUES FERREIRA SILVA	02/05/1987	F	1
HEMO					
01/12/2024	0155874	LUIZ ROMAO RIBEIRO	17/01/1957	M	1
CPK, CKMB, TROPO					
01/12/2024	0155875	WASHINGTON DARIO BARROS	12/02/1965	M	1
URINA					
01/12/2024	0155876	LUIZ ROMAO RIBEIRO	17/01/1957	M	1
CPK, CKMB, TROPO					

# Pacientes por Data

**LABORMED SERVICOS EM SAUDE LTDA**

Convenio :

Período de 01-12-2024 a 31-12-2024

Data	Codigo	Paciente	Dt.Nasc	S	Convenio
02/12/2024	0155877	DAYANE DA CEUZ ROSA	22/01/1990	F	1
URINA					
01/12/2024	0155878	PRISCILA DO PRADO	02/02/1982	F	1
HEMO					
01/12/2024	0155879	TANIA MARIA MENEZES	23/01/1958	F	1
HEMO, URINA					
01/12/2024	0155880	ROBERTO DONIZETE DA SILVA	19/01/1980	M	1
URINA					
01/12/2024	0155881	AGATHA MORAES DOS SANTOS	29/06/2002	F	1
URINA					
02/12/2024	0155882	JULIANA MACHADO DA SILVA	27/05/2006	F	1
HEMO, URINA					
01/12/2024	0155883	IRENE CABRAL GENTIL	23/04/1949	F	1
TROPO, CPK, CKMB, GLICO, HEMO					
01/12/2024	0155884	ANDRE BATISTA DE SOUZA	05/04/1976	M	1
HEMO, TROPO, CPK, CKMB					
01/12/2024	0155890	JAQUELINE BRITO SANTOS	01/05/1987	F	1
HEMO, BILI, TGO, TGP, GAMGT, UREIA, CREA					
01/12/2024	0155891	ALMIR ROBERTO AGNELLO	10/12/1958	M	1
URINA, UREIA, CREA					
01/12/2024	0155893	NILTON SANTOS	07/02/1965	M	1
HEMO, URINA, TGO, TGP, GAMGT, AMILA, BILI, UREIA, CREA, TP, TTPA					
01/12/2024	0155894	MARINA GARCIA DE LIMA SANTOS	04/01/1960	F	1
HEMO, TGO, TGP, UREIA, CREA					
02/12/2024	0155895	LUCIANO CERQUEIRA DOS SANTOS	30/06/1962	M	1
HEMO, UREIA, CREA, NA, K, TGO, TGP, CPK, PROT, URINA					
02/12/2024	0155896	SIMONE PATRICIA SILVA	24/07/1992	F	1
URINA					
02/12/2024	0155897	FABILIA SANTOS CUNHA	12/11/1985	F	1
HEMO, TSH, UREIA, CREA, NA, K, VITAD, B12, HBGLI					

# Pacientes por Data

**LABORMED SERVICOS EM SAUDE LTDA**

Convenio :

Periodo de 01-12-2024 a 31-12-2024

Data	Codigo	Paciente	Dt.Nasc	S	Convenio
01/12/2024	0155898	NATHALYA DOS SANTOS SILVA	16/07/2001	F	1
HEMO, URINA					
02/12/2024	0155899	JOSEFA DE M FIRMINO	28/11/1946	F	1
HEMO, UREIA, CREA, NA, K					
04/12/2024	0155900	IVANILDO OLIMPIO DA SILVA	03/12/1964	M	1
URINA					
02/12/2024	0155901	CELINA DE MEDEIROS CAETANO	09/02/1971	F	1
HEMO, UREIA, CREA, NA, URINA, K					
04/12/2024	0155902	GEOVANA VITORIA ANDRADE DO PRADO	05/05/2000	F	1
URINA					
02/12/2024	0155903	GABRIEL RODRIGUES MOURA	14/09/1993	M	1
URINA					
02/12/2024	0155904	BIANCA ESPINOLA NOGUEIRA DA SILVA	13/04/2000	F	1
HEMO, UREIA, CREA, NA, K					
02/12/2024	0155905	ZORETE MOURA ALVES	12/01/1972	F	1
HEMO, UREIA, CREA, TGO, TGP					
02/12/2024	0155906	ALEXSANDRA PEREIRA DA SILVA	26/11/1996	F	1
HEMO, UREIA, CREA, NA, K					
02/12/2024	0155907	HORACIO GONCALVES MARQUES	18/12/1947	M	1
URINA					
02/12/2024	0155908	LUIZA H.PEREIRA	23/04/1937	F	1
HEMO, UREIA, CREA, NA, K, MG, URINA					
02/12/2024	0155909	APARECIDA DA ROCHA FAUSTINO	18/03/1958	F	1
HEMO, UREIA, CREA, TGO, TGP					
02/12/2024	0155910	MARIA APARECIDA JUNIOR OLIVEIRA	10/10/1948	F	1
HEMO, UREIA, CREA, NA, K, MG, URINA					
02/12/2024	0155911	MONICA APARECIDA DA SILVA	10/01/1967	F	1
URINA					
02/12/2024	0155912	SANDRA MARIA LIMA DA SILVA OLIVEIRA	05/09/1978	F	1
URINA					



# Pacientes por Data

**LABORMED SERVICOS EM SAUDE LTDA**

Convenio :

Periodo de 01-12-2024 a 31-12-2024

Data	Codigo	Paciente	Dt.Nasc	S	Convenio
02/12/2024	0155913	ALEXANDRINA MARDEGAN	13/12/1947	F	1
HEMO, UREIA, CREA, NA, K, URINA					
02/12/2024	0155914	INGRID SANTOS SILVA	15/01/1999	F	1
HEMO					
02/12/2024	0155915	FERNANDA GONCALVES DE OLIVEIRA	12/07/1994	F	1
HEMO, UREIA, CREA, NA, K, TROPO					
02/12/2024	0155916	MARIA BARBOSA DOS SANTOS	15/03/1947	F	1
HEMO, UREIA, CREA, NA, K, URINA					
01/12/2024	0155917	HORACIO ALVES SOUSA	14/03/1955	M	1
HEMO, UREIA, CREA, TGO, TGP, URINA					
01/12/2024	0155919	THEREZA MARIA DE JESUS VERGILIO	08/08/1938	F	1
HEMO					
01/12/2024	0155920	LILIANE DA SILVA SIQUEIRA GUERRA	08/06/1976	F	1
URINA					
10/12/2024	0155946	ANTONIO MANUEL FERREIRA	12/06/1961	M	1
HEMO, AMILA, BILI, TGO, TGP					
10/12/2024	0155947	MARCO ANTONIO PINHEIRO PEREIRA	19/12/1972	M	1
HEMO, GLICO, UREIA, CREA, TGO, TGP, FAL, GAMGT, NA, K, BILI, AMILA, TP, TTPA, URINA					
06/12/2024	0155948	RAYANA DANIELY DIAS Z.SOUZA	08/11/1998	F	1
HEMO, URINA					
06/12/2024	0155949	MARIA APARECIDA DE L. MOTA	22/12/1980	F	1
URINA					
05/12/2024	0155950	REGIANE JESUS DOS SANTOS	12/07/1990	F	1
HEMO					
05/12/2024	0155951	VERALDICE SANTOS DE ALMEIDA	05/05/2000	F	1
URINA					
05/12/2024	0155952	ANA ALVES	22/05/1956	F	1
URINA					
11/12/2024	0155953	CLEUZA RODRIGUES DA SILVA	14/12/1949	F	1
HEMO, UREIA, CREA, TGO, TGP					

# Pacientes por Data

**LABORMED SERVICOS EM SAUDE LTDA**

Convenio :

**Periodo de 01-12-2024 a 31-12-2024**

Data	Codigo	Paciente	Dt.Nasc	S	Convenio
11/12/2024	0155954	SEVERINO ARAUJO DA SILVA	05/05/2000	M	1
HEMO, URICO, NA, K, UREIA, CREA, TGO, TGP, FAL, GAMGT, URINA					
11/12/2024	0155955	ROBERTO DE SOUSA SOARES	30/10/1977	M	1
HEMO, AMILA, URICO, NA, K, UREIA, CREA, TGO, TGP					
11/12/2024	0155956	JOSEPH CARRILO SILVA	08/09/2006	M	1
HEMO, NA, K, UREIA, CREA, URINA					
11/12/2024	0155957	PATRICIA DE OLIVEIRA DA SILVA	13/05/1981	F	1
HEMO, AMILA, NA, K, UREIA, CREA, TGO, TGP, GAMGT, BILI, URINA					
11/12/2024	0155958	SIMONE DE MELLO NICOLAU	25/09/1973	F	1
HEMO					
11/12/2024	0155959	GUSTAVO HENRIQUE MOTA SANTOS	20/08/2000	M	1
URINA					
11/12/2024	0155960	DANIELA BARBOSA LOPES	21/01/1983	F	1
URINA					
11/12/2024	0155961	ANDRE FERREIRA VENANCIO DE OLIVEIRA	13/04/2000	M	1
HEMO, TGO, TGP					
11/12/2024	0155962	CARLA TAINA BRAGA	17/12/1993	F	1
HEMO, NA, K					
11/12/2024	0155963	EDNA CRISTINA SANT ANA GOIS	20/10/1971	F	1
HEMO, TGO, TGP, GAMGT, AMILA, UREIA, CREA, NA, K, URINA					
11/12/2024	0155964	MARCIA DIAS DA SILVA	25/07/1981	F	1
HEMO, TP, TTPA, URICO, NA, K, UREIA, CREA, TGO, TGP					
11/12/2024	0155965	JENIFFER MADALENA VITORINO DA SILVA NEVOE8S/04/1998		F	1
URINA					
11/12/2024	0155966	ANDERSON TORRES RODRIGUES GARCIA	08/08/1986	M	1
HEMO, AMILA, TP, TTPA, URICO, NA, K, UREIA, CREA, CA, MG, TGO, TGP, FAL, GAMGT CPK, CKMB, TROPO, BILI					
11/12/2024	0155967	ROSANGELA CORREIA ASSIS	21/09/1961	F	1
HEMO, NA, K, UREIA, CREA, TGO, TGP, FAL, GAMGT, AMILA					

# Pacientes por Data

**LABORMED SERVICOS EM SAUDE LTDA**

Convenio :

Periodo de 01-12-2024 a 31-12-2024

Data	Codigo	Paciente	Dt.Nasc	S	Convenio
11/12/2024	0155968	RAIMUNDO CELESTINO DE PAULA	20/12/1937	M	1
URINA					
11/12/2024	0155969	CLESIANE DE CARVALHO QUIRINO	12/05/2000	F	1
URINA					
11/12/2024	0155970	ANA PAULA RODRIGUES	25/12/1989	F	1
HEMO					
11/12/2024	0155971	BRUNO ALVES DOS SANTOS	12/02/1988	M	1
HEMO, NA, K, UREIA, CREA, FAL, GAMGT, TGO, TGP, AMILA					
11/12/2024	0155972	JOSE ANTONIO DE ALMEIDA	02/11/1971	M	1
HEMO, PCRT, TGO, TGP, AMILA					
05/12/2024	0155973	CLELIA RIBALDO BISSOLLI	21/02/1952	F	1
URINA					
05/12/2024	0155974	JOSE DOS PASSOS	20/03/1947	M	1
HEMO, AMILA					
05/12/2024	0155975	JOSE CICERO DA SILVA	28/12/1975	M	1
CPK, CKMB, TROPO					
05/12/2024	0155976	FERNANDA CRISTINA BELLOTO DE SOUZA	16/06/1988	F	1
URINA					
05/12/2024	0155977	RODRIGO BATISTA JARDIM	27/06/1979	M	1
HEMO					
05/12/2024	0155978	ELAINE DA SILVA OLIVEIRA	10/06/1979	F	1
HEMO, TROPO, CKMB, CPK					
05/12/2024	0155979	LYDIA DOMINGOS DIAS	23/11/1961	F	1
HEMO					
05/12/2024	0155980	RENATA APARECIDA RODRIGUES	23/12/1975	F	1
HEMO, UREIA, CREA, TGO, TGP					
05/12/2024	0155981	ROBERTO KAZUO	29/05/1966	M	1
CPK, CKMB, TROPO					
05/12/2024	0155982	SEBASTIAO GOULART	25/09/1957	M	1
URINA					



# Pacientes por Data

**LABORMED SERVICOS EM SAUDE LTDA**

Convenio :

Periodo de 01-12-2024 a 31-12-2024

Data	Codigo	Paciente	Dt.Nasc	S	Convenio
05/12/2024	0155983	MARIA VANDERLENE SOUZA	20/03/1975	F	1
HEMO, TGO, TGP, UREIA, CREA, NA, K, URINA, GLICO					
05/12/2024	0155984	NICOLLAS CAETANO DA SILVA	09/05/1999	M	1
URINA					
05/12/2024	0155985	JULIANA QUEIROZ DE JESUS	18/08/1992	F	1
URINA					
05/12/2024	0155986	ROBERTO KAZUO	29/05/1966	M	1
TROPO, CPK, CKMB					
05/12/2024	0155987	AMELIA MODESTO DA SILVA	21/03/1954	F	1
URINA					
05/12/2024	0155988	IONE SOUZA BISPO	03/11/1985	M	1
URINA					
05/12/2024	0155989	ROBERTO KAZUO	29/05/1966	M	1
TROPO, CPK, CKMB, UREIA, CREA					
05/12/2024	0155990	SIMONE MORAES CRUZ	06/05/1981	F	1
HEMO, UREIA, CREA, URINA					
05/12/2024	0155991	RAIMUNDO GONCALVES DA SILVA	02/06/1943	M	1
HEMO, TP, TTPA, VHS, TGO, TGP, GAMGT, UREIA, CREA					
05/12/2024	0155992	TAINA BEZERRA	20/05/1997	F	1
URINA					
11/12/2024	0155993	VERA MARIA DAS NEVES FIDELIS	13/09/1952	F	1
HEMO, AMILA, URICO, NA, K, UREIA, CREA, TGO, TGP					
13/12/2024	0155994	MARIA CLARA FERREIRA DOS SANTOS	17/12/1969	F	1
URINA					
13/12/2024	0155995	ELIANE DA SILVA PAGANOTI	01/10/1978	F	1
URINA					
13/12/2024	0155996	LUIZ GUILHERME LEMES DA CUNHA	02/12/1943	M	1
HEMO, UREIA, CREA, URINA					
13/12/2024	0155997	ANTONIO CARLOS FELIPELLI	08/06/1962	M	1
URINA					

# Pacientes por Data

**LABORMED SERVICOS EM SAUDE LTDA**

Convenio :

Periodo de 01-12-2024 a 31-12-2024

Data	Codigo	Paciente	Dt.Nasc	S	Convenio
13/12/2024	0155998	MARIA DO CARMO DE SOUZA	10/09/1951	F	1
URINA					
12/12/2024	0155999	JANDIR JOSE DO CARMO JUNIOR	11/01/1983	M	1
HEMO					
05/12/2024	0156001	JOAO GONÇALVES DE BRITO	16/06/1949	M	1
URINA					
05/12/2024	0156002	MARIA SOCORRO RODRIGUES	08/11/1951	F	1
HEMO					
06/12/2024	0156003	HERMAS SIMOES	14/06/1943	M	1
HEMO, URINA					
06/12/2024	0156004	SAMUEL ABRAHAM SOUZA VIEIRA	19/05/2000	M	1
HEMO					
06/12/2024	0156005	CLECIO JULIO TEIXEIRA BRAGA	08/07/1967	M	1
HEMO, UREIA, CREA, NA, K, MG, URINA					
06/12/2024	0156006	DANIELY CRISTINA C.PEREIRA	26/05/1986	F	1
URINA					
05/12/2024	0156007	MARIA IVANETE DA S. RIBEIRO	13/12/1969	F	1
URINA					
05/12/2024	0156008	PRISCILA MARTINS RICCO	05/11/1992	F	1
HEMO					
05/12/2024	0156009	ALZIMARA ALVEZ DE SOUZA FERREIRA	21/03/1975	F	1
URINA					
05/12/2024	0156010	FABIO TACIANO DA PAIXÃO	05/07/1980	M	1
HEMO, UREIA, CREA, NA, K, URINA					
05/12/2024	0156011	DANIEL FERNANDES DO NASCIMENTO	13/08/1978	M	1
HEMO, URINA					
05/12/2024	0156012	MAYCON FARIAS DA COSTA	04/07/2009	M	1
HEMO, UREIA, CREA, NA, K, TP, TTPA					
14/12/2024	0156013	JANAINA FONTES SANTOS	26/01/1974	F	1
URINA					

# Pacientes por Data

**LABORMED SERVICOS EM SAUDE LTDA**

Convenio :

Periodo de 01-12-2024 a 31-12-2024

Data	Codigo	Paciente	Dt.Nasc	S	Convenio
14/12/2024	0156014	MARCELO RODRIGUES	28/06/1973	M	1
HEMO, UREIA, CREA, TGO, TGP, URINA					
14/12/2024	0156015	PAULO SERGIO DOS SANTOS	14/12/1970	M	1
HEMO, GLICO, UREIA, CREA, TGO, TGP, FAL, GAMGT, BILI, AMILA, TP, TTPA, URINA					
14/12/2024	0156016	DAYANA LAIS ARAUJO	07/09/1991	F	1
HEMO, URINA					
14/12/2024	0156017	GILSON SOARES DE SOUSA	02/11/1978	M	1
HEMO, UREIA, CREA, TGO, TGP, BILI, GAMGT, FAL, AMILA, PROT					
13/12/2024	0156018	LIVIA FERREIRA M. DA SILVA	30/12/2004	F	1
URINA					
13/12/2024	0156019	RAYSSA ALVES LIMA JERICO	22/08/2008	F	1
HEMO, UREIA, CREA, NA, K, MG, URINA					
13/12/2024	0156020	DAMIAM ANTONIO MACHADO GONZALEZ	16/10/1974	M	1
HEMO, UREIA, CREA, TGO, TGP, BILI, GAMGT, FAL, AMILA, TP, TTPA, URINA					
13/12/2024	0156021	RONALD BRUGHI GUIMARAES	30/12/2004	M	1
HEMO, BILI, TGO, TGP, URINA					
05/12/2024	0156022	GUSTAVO S. CARVALHO	05/05/1996	M	1
HEMO					
10/12/2024	0156023	ANDRESSA BONIFACIO SANTOS	27/04/1994	F	1
URINA					
10/12/2024	0156024	ELAINE CRISTINA DO NASCIMENTO SOUSA	26/08/1990	F	1
URINA					
10/12/2024	0156025	MAYARA DA COSTA MOREIRA	15/02/2006	F	1
HEMO					
10/12/2024	0156026	BEATRIZ RUIZ DOMINGOS	04/08/1939	F	1
URINA					
10/12/2024	0156027	MARIA JOSE BEZERRA CASSIANO DE SOUZA	22/05/1991	F	1
URINA					
10/12/2024	0156028	GILBERTO FRANCISCO	04/05/1968	M	1
HEMO					



# Pacientes por Data

**LABORMED SERVICOS EM SAUDE LTDA**

Convenio :

Periodo de 01-12-2024 a 31-12-2024

Data	Codigo	Paciente	Dt.Nasc	S	Convenio
10/12/2024	0156029	SENIE SILVA	13/12/1945	F	1
URINA					
10/12/2024	0156030	TATIANE FERREIRA DA SILVA	12/09/1962	F	1
URINA					
10/12/2024	0156031	THAIS CRISTINA ARAUJO	24/05/1986	F	1
URINA					
10/12/2024	0156032	ALEF KAIQUE DA SILVA PEREIRA	18/04/1996	M	1
URINA					
10/12/2024	0156033	CICERO VICENTE DA PAZ	18/08/1938	M	1
HEMO, UREIA, CREA					
10/12/2024	0156034	MAURA KAZUL SUZUKI	10/02/1979	F	1
HEMO, UREIA, CREA, NA, K					
10/12/2024	0156035	JESSICA DE SIQUEIRA NUNES	12/09/1992	F	1
URINA					
10/12/2024	0156036	GIOVANNA ESPINDOLA SILVA	27/06/2001	F	1
URINA					
10/12/2024	0156037	PETERSON COSTA DO NASCIMENTO	17/11/2002	M	1
HEMO					
10/12/2024	0156038	LUIZ FERNANDO ALVES GARCIA	20/07/1978	M	1
HEMO, AMILA, FAL, GAMGT, UREIA, CREA, NA, K, URINA					
10/12/2024	0156039	MATEUS HENRIQUE CANDIDO ALVES	23/09/1999	M	1
HEMO, NA, K, UREIA, CREA, BILI, TGO, TGP, URINA					
10/12/2024	0156040	ERICA JASMINE GUEDES VIEIRA GOMES	27/06/1994	F	1
URINA					
10/12/2024	0156041	LUIZA FRANCA FERREIRA	03/02/1953	F	1
HEMO, URINA					
10/12/2024	0156042	TATIANE APARECIDA NUNES SILVA	12/10/1985	F	1
URINA					
10/12/2024	0156043	LORENA RAMOS DA SILVEIRA	17/06/1980	F	1
HEMO, NA, K, UREIA, CREA, AMILA, TGO, TGP, BILI, GAMGT, FAL					

# Pacientes por Data

**LABORMED SERVICOS EM SAUDE LTDA**

Convenio :

Periodo de 01-12-2024 a 31-12-2024

Data	Codigo	Paciente	Dt.Nasc	S	Convenio
10/12/2024	0156044	RAFAELA ALVES	14/08/1994	F	1
URINA					
10/12/2024	0156045	CIBELE SIQUIEIRA DOS SANTOS	14/05/2001	F	1
HEMO, AMILA, URINA					
18/12/2024	0156069	CLEIDE ALVES DA SILVA	15/06/1967	F	3
HEMO, COLES, HDL, LDL, VLDL, TRI, PROT, TSH, T4L, UREIA, CREA, TGO, TGP, CPK, URINA FSH, LH					
18/12/2024	0156070	KATIA REGINA DA SILVA	13/03/1969	F	3
HEMO, GLICO, UREIA, CREA, COLES, HDL, LDL, VLDL, TRI, TSH, TGO, TGP, B12, VITAD, ZIN URINA					
18/12/2024	0156071	LUCIMEIRE DOS SANTOS BRAGA	24/01/1980	F	3
URICO, CPK, K, NA, TGO, TGP, HEMO, TSH, T4L, UREIA, CREA, TRI, COLES, HDL, LDL VLDL, GLICO, HBGLI					
18/12/2024	0156072	ALAN DA SILVA SANTOS	10/02/1993	M	3
HEMO, UREIA, CREA, TGO, TGP, PCRT, FAL, GAMGT, NA, K, MG, GLICO, HBGLI, COLES, HDL LDL, VLDL, TRI, VDRL, TSH, T4L, B12, FOLIC, HIV, HBSAG, ANTIS, HCV, URINA, AMILA, LIPAS VHS					
18/12/2024	0156073	MARIA APARECIDA GOMES DA SILVA MOURA	13/10/1972	F	3
FSH, LH					
18/12/2024	0156074	MARIA RITA SANTOS SILVA	06/05/1960	F	3
HEMO, HBGLI, TSH, T4L, TPO, COLES, HDL, LDL, VLDL, TRI, UREIA, CREA, NA, K					
18/12/2024	0156075	GABRIEL SILVA SARTORI	29/08/2003	M	3
URICO, NA, K, CA, HEMO, HBGLI, TSH, T4L, TGO, TGP, COLES, HDL, LDL, VLDL, TRI UREIA, CREA, URINA, VITAD, B12					
18/12/2024	0156076	HENRY GABRIEL PORFIRIO SANTOS	19/05/2018	M	3
HEMO, FE, FERRI, COLES, HDL, LDL, VLDL, TRI, GLICO, TSH, IGE, VITAD, URINA					
02/12/2024	0156159	FRANCISCA GOMES SILVA	12/03/1945	F	4
HEMO, URINA, PPF, GLICO, COLES, HDL, LDL, VLDL, TRI, TSH, URICO, TGO, TGP, UREIA, CREA					
02/12/2024	0156160	THAIS ODILA MEIRA CAMARGO	30/08/1993	F	4
URICO, CREA, TRI, HEMO, TSH, T4L, TGO, TGP, URINA, COLES, HDL, LDL, VLDL, GLICO					
02/12/2024	0156161	NEUSA APARECIDA ALEIXO CLEMENTE	23/11/1952	F	4
VITAD, GLICO, HBGLI					

# Pacientes por Data

**LABORMED SERVICOS EM SAUDE LTDA**

Convenio :

Periodo de 01-12-2024 a 31-12-2024

Data	Codigo	Paciente	Dt.Nasc	S	Convenio
02/12/2024	0156162	JOAO PAULO DA SILVA	29/05/1980	M	4
HEMO, PSA, URINA, GLICO, COLES, HDL, LDL, VLDL, TRI, TSH, UREIA, CREA, TGO, TGP, URICO VITAD, B12					
02/12/2024	0156163	ROSA MARIA JOSE	27/09/1958	F	4
CREA, TRI, HEMO, TSH, T4L, TGO, TGP, URINA, COLES, HDL, LDL, VLDL, GLICO, UROC, ANT11					
02/12/2024	0156164	SALVADOR LUIZ DE SOUZA	12/08/1961	M	4
URICO, CREA, TRI, B12, VITAD, HEMO, PSA, TSH, T4L, TGO, TGP, URINA, COLES, HDL, LDL VLDL, GLICO, HBGLI					
02/12/2024	0156165	ISAAC PEREIRA LIMA	15/09/1980	M	4
HEMO, CREA, TGO, TGP, VHS, FAN					
02/12/2024	0156166	CAROLINA D ARAIO	24/06/1979	F	4
CREA, TRI, HEMO, TSH, T4L, TGO, TGP, URINA, COLES, HDL, LDL, VLDL, GLICO					
02/12/2024	0156167	LUCIMARA PIRES DALECIO PARUSSOLO	06/02/1971	F	4
URICO, CREA, TRI, HEMO, TSH, T4L, TGO, TGP, URINA, COLES, HDL, LDL, VLDL, UROC, ANT11 GLICO					
02/12/2024	0156168	NUBIA ALMEIDA SILVA	29/07/1970	F	4
URICO, CREA, TRI, HEMO, TSH, T4L, TGO, TGP, URINA, COLES, HDL, LDL, VLDL, GLICO					
02/12/2024	0156169	JOSELMA DE FATIMA SILVA	05/01/1981	F	4
URICO, CREA, TRI, HEMO, TGO, TGP, URINA, COLES, HDL, LDL, VLDL, GLICO					
02/12/2024	0156170	FABIANA APARECIDA DE FREITAS	10/08/1975	F	4
HEMO, UREIA, CREA, URICO, COLES, HDL, LDL, VLDL, TRI, GLICO, HBGLI, TGO, TGP, TSH, FSH ESTRA					
02/12/2024	0156199	MARIA ZELIA DA SILVA	28/10/1959	F	4
URICO, CREA, FERRI, FE, TRI, B12, HEMO, TSH, T4L, URINA, COLES, HDL, LDL, VLDL, GLICO HBGLI					
02/12/2024	0156200	TALITA TATIANE DA SILVA	30/06/1994	F	4
TOXG, TOXM, RUIGG, RUIGM, HBSAG, ANTIS, ABO, RH, HCV, VDRL, URINA, HIV, UROC, ANT11, GLICO PPF					
02/12/2024	0156201	SANDRA MARIA DA SILVA	16/10/1970	F	4
URICO, CREA, TRI, HEMO, TSH, T4L, COLES, HDL, LDL, VLDL, GLICO					
04/12/2024	0156202	IVALDO DE JESUS DA SILVA	15/04/1972	M	4
URICO, CREA, TRI, HEMO, PSA, TGO, TGP, URINA, COLES, HDL, LDL, VLDL, GLICO, UREIA, CLEAR					



# Pacientes por Data

**LABORMED SERVICOS EM SAUDE LTDA**

Convenio :

Periodo de 01-12-2024 a 31-12-2024

Data	Codigo	Paciente	Dt.Nasc	S	Convenio
04/12/2024	0156203	LAIS MOREIRA FELIPE FELIX	07/04/1993	F	4
HEMO, GLICO, HIV, HCV, HBSAG, ANTIS, TOXG, TOXM, URINA, UROC, ANT11, TSH					
04/12/2024	0156204	MARCIO DA SILVA PEREIRA	01/06/1973	M	4
CREA, FERRI, GLICO, HBGLI, MG, K, TGO, TGP, TRI, B12, VITAD, FIBRI, PCRT, INSUL, ZIN TSH, T4L, COLES, HDL, LDL, VLDL					
04/12/2024	0156205	LUZIA ROSA DE JESUS	05/07/1961	F	4
OCUL, HBGLI, TGP, UREIA, HEMO, URINA, TSH, T4L, URICO, CA, CREA, TGO, TRI, COLES, HDL LDL, VLDL, GLICO					
02/12/2024	0156206	JOSE HUGO AVILES LEDEZMA	16/10/1956	M	5
HEMO, TGO, TGP, UREIA, CREA, URICO, COLES, HDL, LDL, VLDL, TRI, GLICO, PSA, CPK, CKMB DHL, BILI					
03/12/2024	0156207	HELENA F. DOS SANTOS	24/12/1958	F	5
HEMO, GLICO, HBGLI, COLES, LDL, HDL, VLDL, TRI, UREIA, CREA, GAMGT, NA, K, TGO, TGP TSH, T4L, B12, VITAD					
04/12/2024	0156212	OLIVIA DO NASCIMENTO SOUSA	19/02/1949	F	5
URICO, CPK, NA, K, TGO, TGP, HEMO, TSH, T4L, UREIA, CREA, TRI, COLES, HDL, LDL VLDL, GLICO, HBGLI					
04/12/2024	0156213	ROSENILDA APARECIDA PERICO	28/02/1964	F	5
URICO, NA, K, TGO, TGP, HEMO, CREA, TSH, T4L, UREIA, COLES, HDL, LDL, VLDL, TRI GLICO, HBGLI, MICAI					
04/12/2024	0156214	EDILAINA APARECIDA MORENO	27/06/1973	F	5
ESTRA, FSH, LH, PPF, DHT, TESTO, TESTL					
04/12/2024	0156215	JESSICA AURORA DA PONTA FERRAZ	28/02/2003	F	5
HEMO, GLICO, HBGLI, URINA, HIV, VDRL, TOXG, TOXM					
04/12/2024	0156216	MANOEL MARCELINO NETO	15/07/1955	M	5
HEMO, HBGLI, GLICO, COLES, HDL, LDL, VLDL, TRI, OCUL, PPF, PSA					
04/12/2024	0156217	FRANCISCO NASCIMENTO COSTA	01/10/1948	M	5
URICO, CPK, NA, K, TGO, TGP, HEMO, TSH, T4L, UREIA, CREA, TRI, COLES, HDL, LDL VLDL, GLICO, HBGLI					
04/12/2024	0156218	JAMILE ANJOS SANTOS	27/02/2006	F	5
BHCG					
04/12/2024	0156219	ANA CAROLINA SANTOS NASCIMENTO	06/04/1987	F	5
HEMO, UREIA, CREA, HIV, VDRL, HBSAG, HCV, GLICO, URINA, TSH, T4L, TGO, TGP, PPF, COLES HDL, LDL, VLDL, TRI, FERRI, FE, VITAD, B12, T4					

# Pacientes por Data

**LABORMED SERVICOS EM SAUDE LTDA**

Convenio :

Período de 01-12-2024 a 31-12-2024

Data	Codigo	Paciente	Dt.Nasc	S	Convenio
06/12/2024	0156220	CATERINE DE OLIVEIRA DOS ANJOS TORRES	24/10/1998	F	5
HEMO, ABO, RH, GLICO, TOXG, TOXM, RUIGG, RUIGM, HIV, VDRL, HBSAG, ANTIS, URINA, UROC, ANT11 PPF, HCV, TSH, T4L, CITGG, CITM					
06/12/2024	0156221	LEONARDO NOBRE DE PAULA	17/02/1994	M	5
B12, VITAD					
09/12/2024	0156222	VITORIA LIMA CUNHA	25/05/2005	F	5
HEMO, URINA, HIV, VDRL, HCV, HBSAG, ANTIS					
09/12/2024	0156223	FABIANA DE OLIVEIRA COSTA	16/01/1983	F	5
HEMO, GLICO, COLES, TRI, B12, VITAD, TSH, T4L					
09/12/2024	0156224	LETICIA SANTANA JACINTO	14/10/2006	F	5
HEMO					
09/12/2024	0156225	ANTONIO PINHEIRO FILHO	12/05/1959	M	5
HEMO, GLICO					
09/12/2024	0156226	NOEMIA FERNANDES DOS SANTOS	16/08/1959	F	5
URICO, CPK, K, NA, TGO, TGP, HEMO, TSH, T4L, UREIA, CREA, TRI, COLES, HDL, LDL VLDL, GLICO, HBGLI, MICAI					
09/12/2024	0156227	MARCOS DANIEL SILVA	28/08/2004	F	5
HEMO, GLICO, COLES, TRI, HBGLI, URINA					
09/12/2024	0156228	VALENTINA FREITAS LELIS	29/03/2018	F	5
HEMO, GLICO, FE, FERRI, UREIA, CREA, TGO, TGP, GAMGT, COLES, HDL, LDL, VLDL, TRI, PROLA URINA, PPF					
09/12/2024	0156229	JUECY ALVES DOS SANTOS	12/09/1969	F	5
HEMO, VHS, GLICO, COLES, HDL, LDL, VLDL, TRI, TGO, TGP, UREIA, CREA, PSA, LATEX, FAN					
09/12/2024	0156230	LAIZA SILVA MATEUS	12/02/2020	F	5
URINA, UROC, ANT11					
11/12/2024	0156231	CLAUDIO RODRIGUES DE SOUZA	18/06/1968	F	5
CREA, FERRI, P, GLICO, HBGLI, MG, K, NA, TGO, TGP, TRI, UREIA, B12, HEMO, INSUL ZIN, COLES, HDL, LDL, VLDL					
11/12/2024	0156232	JADE ALVES MARTINS	25/08/2015	F	5
HEMO, VHS, PCRT, FAN, LATEX, TGO, TGP, CREA					
11/12/2024	0156233	CAROLINE SILVA ANDREETA	10/05/1989	F	5
HEMO, ABO, RH, GLICO, TOXG, TOXM, RUIGG, RUIGM, HIV, VDRL, HBSAG, URINA, UROC, ANT11, PPF HCV, TSH, T4L, CITGG, CITM					

# Pacientes por Data

**LABORMED SERVICOS EM SAUDE LTDA**

Convenio :

Período de 01-12-2024 a 31-12-2024

Data	Codigo	Paciente	Dt.Nasc	S	Convenio
11/12/2024	0156234	SELMA FATIMA DE SOUZA NASCIMENTO	04/11/1952	F	5
HEMO, UREIA, CREA, NA, K, PCRT, HBGLI, GLICO, COLES, HDL, LDL, VLDL, TRI, TSH, T4L URICO, TGO, TGP, CPK					
11/12/2024	0156235	SARAH VIEIRA DA SILVA	21/08/2001	F	5
HEMO, TGO, TGP, TRI, UREIA, TSH, CREA, URINA, PPF, COLES, HDL, LDL, VLDL, GLICO					
11/12/2024	0156236	ANTONIO SOARES DA SILVA	05/06/1960	M	5
PSA					
11/12/2024	0156237	ANA CRISTINA DA SILVA	15/05/1974	F	5
HEMO, GLICO, COLES, TSH, T4L, TRI, URINA					
11/12/2024	0156238	ADRIANO GERONIMO DA SILVA	28/11/1975	M	5
HEMO, GLICO, COLES, TRI, URINA					
11/12/2024	0156239	WAGNER HENRIQUE DOS SANTOS	23/01/1991	M	5
HEMO, TGO, TGP, TRI, UREIA, CREA, URINA, PPF, COLES, HDL, LDL, VLDL, GLICO					
11/12/2024	0156240	CLAUDIO SILVINO SILVA	30/12/1939	M	5
HEMO, PSA, URINA, COLES, HDL, LDL, VLDL, GLICO					
13/12/2024	0156241	ADRIANO DA SILVA ROSA	31/08/1980	M	5
HEMO, PSA, TRI, URINA, COLES, HDL, LDL, VLDL					
13/12/2024	0156242	EDUARDA DOMINGOS MATIAS ROSA	14/09/2012	F	5
HEMO, GLICO, COLES, TRI, PCRT, URINA					
13/12/2024	0156243	MARILENE DE SA SOUZA	29/01/1978	F	5
HEMO, HBGLI, URINA, COLES, HDL, LDL, VLDL, TRI					
13/12/2024	0156244	MARIA LUCINETE LEAL	30/03/1960	F	5
HEMO, HBGLI, COLES, HDL, LDL, VLDL, TRI					
13/12/2024	0156245	ELZIA APARECIDA CARDOSO QUERINO	29/02/1964	F	5
GLICO, HBGLI, COLES, HDL, LDL, VLDL, TRI					
13/12/2024	0156246	IRADY CAITANO DE SOUZA	13/01/1945	F	5
HEMO, HBGLI, COLES, HDL, LDL, VLDL					
13/12/2024	0156247	BRENDA VEZZARO DO NASCIMENTO	07/04/2007	F	5
HEMO, ABO, RH, URINA, COLES, HDL, LDL, VLDL, GLICO					



# Pacientes por Data

**LABORMED SERVICOS EM SAUDE LTDA**

Convenio :

Período de 01-12-2024 a 31-12-2024

Data	Codigo	Paciente	Dt.Nasc	S	Convenio
13/12/2024	0156248	GUSTAVO MIKAEL SILVA	11/07/2007	M	5
HEMO, URINA, COLES, HDL, LDL, VLDL, TRI, GLICO					
13/12/2024	0156249	GEORGINA MONTEIRO OLIVEIRA	01/03/1965	F	5
HEMO, VHS, PCRT, FAN, B12, ELETR, TGO, TGP, CREA, TSH, T4					
13/12/2024	0156250	DEODATO SIMAO DE SOUSA	25/03/1968	M	5
HEMO, GLICO, COLES, TRI, HBGLI, PSA, URINA					
16/12/2024	0156251	LARISSA APARECIDA ALVES COUTINHO	19/11/2009	F	5
TRI					
16/12/2024	0156252	ADRIANA TERCILIA DE SOUZA	26/01/1985	F	5
HEMO, URINA, COLES, HDL, LDL, VLDL, TRI, GLICO					
16/12/2024	0156253	ALICE FRANCISCA DELMENDES	22/11/1942	F	5
COLES, HDL, LDL, VLDL, TRI					
16/12/2024	0156254	EDSON LUIS DA SILVA	23/08/1960	M	5
HBGLI, HEMO, PSA					
16/12/2024	0156255	DANIELA OLIVEIRA DA SILVA	16/07/1987	F	5
BHCGQ					
16/12/2024	0156256	ANA LUIZA ALVES ADRIANO	22/08/1985	F	5
HEMO, HBGLI, TSH, T4, URINA, COLES, HDL, LDL, VLDL, TRI					
16/12/2024	0156257	DIUNISIO LUIZ DA SILVA	08/05/1963	M	5
HEMO, PSA, URINA, COLES, HDL, LDL, VLDL, GLICO					
16/12/2024	0156258	KATIA DOS ANJOS SANTOS	15/05/1977	F	5
HBSAG, ANTIS, HCV					
16/12/2024	0156260	CRISTINA SILVA RODRIGUES	25/01/1994	F	5
ESTRA, FSH, LH					
16/12/2024	0156261	GERVANIA REGINA PAULA DA SILVA	19/12/1958	F	5
CREA, GLICO, HBGLI, K, TGO, TGP, TRI, B12, VITAD, HEMO, TSH, T4L, MICAI					
18/12/2024	0156262	JOICE GOMES LOPES	18/02/2000	F	5
HEMO, MG, ZIN, B12, VITAD, COLES, GLICO					
18/12/2024	0156263	SILVIO LUIZ DE JESUS	11/02/1983	M	5
LDL, VLDL, TRI					

# Pacientes por Data

**LABORMED SERVICOS EM SAUDE LTDA**

Convenio :

Periodo de 01-12-2024 a 31-12-2024

Data	Codigo	Paciente	Dt.Nasc	S	Convenio
18/12/2024	0156264	ANALICE DE LIMA ROCHA DE MOURA	11/11/1970	F	5
CREA, GLICO, HBGLI, TRI, B12, VITAD, PTH, COLES, LDL, VLDL, HDL, MICAI					
18/12/2024	0156265	NICOLY SANTANA BARROS	02/04/2020	F	5
HEMO, GLICO, FE, FERRI, TSH, UREIA, CREA, URINA, PPF					
18/12/2024	0156266	NEUZA RIBEIRO DA COSTA	20/12/1958	F	5
HEMO, HBGLI, TRI, URINA, COLES, HDL, LDL, VLDL					
18/12/2024	0156267	KELY CRISTINA FRANCO	07/05/1983	F	5
FSH, LH, TSH, INSUL, T4L, T4, T3, PROGE, PROLA, TRI					
18/12/2024	0156268	WILLIANS FERNANDES DA SILVA	11/04/1980	M	5
HEMO, PSA, TRI, COLES, HDL, LDL, VLDL, URIC2					
18/12/2024	0156269	CAMILLA F. DA SILVA	25/03/1996	F	5
ABO, RH, GLICO, HBGLI, VDRL, HIV, CURV6, URINA, UROC, ANT11, PPF, TOXG, TOXM, HBSAG, ANTIS HCV, RUIGG, RUIGM, CITGG, CITM, HEMO					
18/12/2024	0156270	MARILENE DOS SANTOS VAROLO	02/07/1964	F	5
HBGLI					
18/12/2024	0156271	JOSE MARCIANO DA SILVA	05/06/1946	M	5
HBGLI, GLICO					
18/12/2024	0156272	FABIO SOARES DA SILVA	04/01/1980	M	5
HEMO, PSA, HCV, HBGLI, ANTIS, HBSAG, URINA, COLES, HDL, LDL, VLDL, VDRL, HIV					
18/12/2024	0156273	IDALINA ANTONIA DE OLIVEIRA	19/07/1972	F	5
FSH, LH, ESTRA, T4L, TSH, HEMO					
20/12/2024	0156274	MARIA DE LOURDES FALCAO DOS SANTOS	13/12/1958	F	5
HEMO, HBGLI, URINA					
20/12/2024	0156275	SOFIA ROSA DE JESUS	27/08/2012	F	5
HEMO, TRI, URINA, COLES, HDL, LDL, VLDL, GLICO					
20/12/2024	0156276	MARIA DO ESPIRITO SANTO RODRIGUES	26/06/1973	F	5
ESTRA, FSH, LH, URINA, HEMO					
20/12/2024	0156277	MARLI ZABEU MOREIRA DA SILVA	11/04/1962	F	5
HBSAG, ANTIS, HCV, HIV, VDRL, ANTAG, ANTAM					

# Pacientes por Data

**LABORMED SERVICOS EM SAUDE LTDA**

Convenio :

Período de 01-12-2024 a 31-12-2024

Data	Codigo	Paciente	Dt.Nasc	S	Convenio
20/12/2024	0156278	DIRIZIO NETO DA SILVA	30/10/1958	M	5
HIV, VDRL, HBSAG, ANTIS, HCV, URICO, K, NA, TGO, TGP, HEMO, TSH, T4L, UREIA, CREA COLES, HDL, LDL, VLDL, TRI, GLICO, HBGLI					
20/12/2024	0156279	EDUARDO RANGELL SOUSA SILVA	04/11/2007	M	5
HEMO, TRI, URINA, COLES, HDL, LDL, VLDL, ABO, RH					
20/12/2024	0156280	ROSA MARIA ARTUR PEREIRA	23/07/1962	F	5
HEMO, TRI, URINA, UROC, ANT11, COLES, HDL, LDL, VLDL, GLICO					
20/12/2024	0156281	LUCIO SILVA DE SOUSA	06/11/1981	M	5
VITAD, HEMO, PSA, TSH, T4, TRI, URINA, COLES, HDL, LDL, VLDL, OCUL					
20/12/2024	0156282	LUCAS GABRIEL DE ANDRADE SOUSA	02/01/2010	M	5
HBGLI, HEMO, TRI, COLES, HDL, LDL, VLDL, PPF, URINA					
20/12/2024	0156283	EUDILENE DE ANDRADE DE SOUSA	14/08/1985	M	5
VITAD, HEMO, HBGLI, TSH, T4, TRI, URINA, COLES, HDL, LDL, VLDL, OCUL					
20/12/2024	0156284	RAPHAEL GOMES DE FREITAS	21/05/1998	M	5
HEMO, TRI, URINA, HIV, COLES, HDL, LDL, VLDL, VDRL					
23/12/2024	0156285	ANTONIA DE JESUS ROCHA DIAS	04/08/1959	F	5
COLES, HDL, LDL, VLDL					
20/12/2024	0156287	MARIA SILVANA DE LIMA	21/09/1977	F	6
HEMO, TSH, COLES, HDL, LDL, VLDL, TRI					
20/12/2024	0156288	MARIA EDUARDA DE OLIVEIRA CARDOSO SALES	14/05/2006	F	6
HEMO, TOXG, TOXM, RUIGG, RUIGM, HBSAG, ANTIS, ABO, RH, HCV, GLICO, VDRL, URINA, HIV, UROC ANT11, PPF					
20/12/2024	0156289	MARIANA VITORIA DE ALMEIDA BARRETO	30/03/2008	F	6
HEMO, TOXG, TOXM, RUIGG, RUIGM, HBSAG, ANTIS, ABO, RH, HCV, GLICO, VDRL, URINA, HIV, UROC ANT11, PPF					
20/12/2024	0156290	ANA ANTONIA DA CONCEIÇÃO	13/06/1971	F	6
HEMO, TGO, TGP, GAMGT, FAL, UREIA, CREA, FOLIC, B12, VITAD, ZIN, INSUL, URINA, TSH, T4L					
20/12/2024	0156291	MARILENE JORDAO FERRACINI	20/11/1941	F	6
HEMO, CA, CREA, HBGLI, K, NA, TRI, UREIA, OCUL, TGO, TGP, URINA, COLES, HDL, LDL VLDL, GLICO					
20/12/2024	0156292	JESSICA DE ALMEIDA BORGES DOS SANTOS	14/03/1996	F	6
HEMO, TOXG, TOXM, RUIGG, RUIGM, HBSAG, ANTIS, ABO, RH, HCV, GLICO, VDRL, URINA, HIV, UROC ANT11, PPF					



# Pacientes por Data

**LABORMED SERVICOS EM SAUDE LTDA**

Convenio :

Periodo de 01-12-2024 a 31-12-2024

Data	Codigo	Paciente	Dt.Nasc	S	Convenio
20/12/2024	0156293	RAVI RESENDE FERNANDES	18/08/2023	M	6
HEMO, UREIA, CREA, TGO, TGP, TSH, T4L					
18/12/2024	0156294	ANDRE DOS SANTOS CIMAS	04/07/1989	M	6
TGO, TGP, HEMO, TSH, T4L, CREA, TRI, URINA, COLES, HDL, LDL, VLDL, GLICO					
18/12/2024	0156295	REBEKA FIDELIS DE MELO CIMAS	06/08/1992	F	6
HEMO, HBGLI, TGO, TGP, TSH, TRI, COLES, HDL, LDL, VLDL, GLICO, B12					
18/12/2024	0156296	ALICIA NUNES SIMOES	14/12/2001	F	6
HEMO, HCV, HBSAG, HIVA, TOXG, TOXM, RUIGG, RUIGM, ABO, RH, URINA, UROC, ANT11, GLICO, PPF					
18/12/2024	0156297	BENEDITO DONIZETE ALBINO	25/04/1966	M	6
HEMO, HBGLI, TGO, TGP, UREIA, B12, VITAD, OCUL, CREA, TRI, COLES, HDL, LDL, VLDL, GLICO					
18/12/2024	0156298	SEBASTIAO AGRIPINO	24/06/1946	M	6
UREIA, CREA					
18/12/2024	0156299	ENZO GABRIEL MARTINS DOS REIS	23/11/2011	M	6
HEMO, HBGLI, TGO, TGP, TSH, TRI, COLES, HDL, LDL, VLDL, GLICO					
18/12/2024	0156300	TAMIRA CRISTINE HERNANDES MARTINS	02/10/1991	F	6
HEMO, K, TRI, UREIA, VITAD, T4L, CREA, NA, TSH, URINA, COLES, HDL, LDL, VLDL, GLICO					
18/12/2024	0156301	AGDA TAWBATA MOREIRA DOS SANTOS	18/06/2004	F	6
HEMO, VITAD, CA, CREA, K, NA, TRI, UREIA, B12, TGO, TGP, VHS, URINA, COLES, HDL, LDL, VLDL, GLICO					
18/12/2024	0156302	PEDRO ALEXANDRINO GONÇALVES	19/06/1958	M	6
HEMO, VITAD, PSA, CA, HBGLI, K, NA, TRI, URINA, COLES, HDL, LDL, VLDL, GLICO					
18/12/2024	0156303	KAUE SALVIANO COSTA	03/09/2012	M	6
HEMO, VITAD, HBGLI, B12, URINA, PPF, PPF2, PPF3, GLICO					
18/12/2024	0156304	AMANDA E. S. ROCHA	09/05/1998	F	6
CURV6					
20/12/2024	0156305	JAQUELINE ALMEIDA MORAES DOS SANTOS	13/03/1987	F	6
HEMO, GLICO, HBGLI, COLES, HDL, LDL, VLDL, TRI, FE, FERRI, VITAD, B12, TSH, T4, T4L, T3, PCRT, UREIA, CREA, P, TGO, TGP					
13/12/2024	0156306	TATIANA EDVIRGEM DA SILVA	28/06/1983	F	6
HEMO, GLICO, HBGLI, COLES, HDL, LDL, VLDL, TRI, B12, VITAD, TSH, UREIA, CREA, URINA, TGO, TGP					

# Pacientes por Data

**LABORMED SERVICOS EM SAUDE LTDA**

Convenio :

Periodo de 01-12-2024 a 31-12-2024

Data	Codigo	Paciente	Dt.Nasc	S	Convenio
13/12/2024	0156307	FRANCISCA ARAUJO DE PAULA	26/05/1976	F	6
B12					
13/12/2024	0156308	BRENDHA NATALY ARAUJO DE PAULA	08/03/2009	F	6
HEMO, TSH, TRI, PPF, PPF2, PPF3, COLES, HDL, LDL, VLDL, GLICO					
13/12/2024	0156309	GILMAR ERNANE DE PAULA	28/09/1975	F	6
CPK, HBGLI, TGO, TGP, VHS, HEMO, LATEX, PCRT, TSH, TRI, URINA, COLES, HDL, LDL, VLDL GLICO, B12					
13/12/2024	0156310	DAIANA MARIA PAIXAO DE CASTRO	09/11/1993	F	6
BHCG					
13/12/2024	0156311	ANTONIO CARLOS DA SILVA	04/08/1957	M	6
K, TGO, TGP, VITAD, HEMO, URICO, CREA, TRI, URINA, COLES, HDL, LDL, VLDL, GLICO, HBGLI B12, TSH					
13/12/2024	0156312	ELISABETE CONCEICAO DOS SANTOS SOQUETTI02/09/1962	F	6	
HBGLI, TGO, TGP, B12, VITAD, HEMO, OCUL, TSH, URICO, CREA, K, UREIA, TRI, URINA, COLES HDL, LDL, VLDL, GLICO					
13/12/2024	0156313	MANOEL LOPES DE FARIA	06/07/1945	M	6
BILI, HEMO, UREIA, CREA, TGO, TGP, PCRT, FAL, GAMGT, NA, K, MG, GLICO, HBGLI, COLES HDL, LDL, VLDL, TRI, VDRL, TSH, T4L, B12, FOLIC, HIV, HBSAG, ANTIS, HCV, URINA, AMILA LIPAS					
13/12/2024	0156314	JOAO ALVES BARBOSA	22/01/1956	M	6
OCUL					
13/12/2024	0156315	ALEFF PEREIRA DA SILVA	13/07/2016	M	6
HEMO, URINA, PPF, PPF2, PPF3					
13/12/2024	0156316	VALDETE RODRIGUES ODASAKI	03/10/1955	F	6
OCUL, URICO, CPK, K, NA, TGO, TGP, HEMO, TSH, T4L, UREIA, CREA, TRI, COLES, HDL LDL, VLDL, GLICO, HBGLI, MICAI					
13/12/2024	0156317	IZABEL FERREIRA BALOGH	24/06/1972	F	6
HEMO, CA, CREA, HBGLI, K, NA, TRI, UREIA, OCUL, TGO, TGP, URINA, COLES, HDL, LDL VLDL, GLICO					
11/12/2024	0156318	MARINA BERTOLDO DA SILVA	10/10/1941	F	6
K, TRI, UREIA, B12, VITAD, HEMO, TSH, T4L, ZIN, URICO, NA, CREA, HBGLI, COLES, HDL LDL, VLDL, GLICO					
11/12/2024	0156319	LUIZ FERNANDO COPPOLA	20/11/1964	M	6
HBGLI, K, TGO, TGP, UREIA, HEMO, OCUL, URICO, CREA, COLES, TRI, URINA, HDL, LDL, VLDL GLICO					

# Pacientes por Data

**LABORMED SERVICOS EM SAUDE LTDA**

Convenio :

Periodo de 01-12-2024 a 31-12-2024

Data	Codigo	Paciente	Dt.Nasc	S	Convenio
11/12/2024	0156320	JOSEFA SILVANEIDE DA SILVA	28/03/1970	F	6
HBGLI, K, TGO, TGP, HEMO, OCUL, URICO, CREA, COLES, TRI, URINA, HDL, LDL, GLICO, PPF					
11/12/2024	0156321	LARISSA ANDRE RIBEIRO	07/04/2011	F	6
VITAD, HEMO, HBGLI, TRI, B12, URINA, PPF, PPF2, PPF3, COLES, HDL, LDL, VLDL, GLICO					
11/12/2024	0156322	CAUE ANDERSON ASCENCIO DA SILVA	23/03/2015	M	6
HEMO, GLICO, COLES, HDL, LDL, VLDL, TRI					
11/12/2024	0156323	SIRLENE DE JESUS COSTA	09/02/2004	F	6
HEMO, URINA, COMBS					
11/12/2024	0156324	EMANUELLY BARBOSA OLIVEIRA SOUZA	16/06/2010	F	6
VITAD, HEMO, FERRI, FE, HBGLI, TRI, B12, URINA, PPF, COLES, HDL, LDL, VLDL, GLICO					
11/12/2024	0156325	JOVINA PAULINO DE LIMA	24/06/1964	F	6
URICO, K, NA, TGO, TGP, HEMO, TSH, T4L, UREA, CREA, TRI, COLES, HDL, LDL, VLDL GLICO, HBGLI					
11/12/2024	0156326	HAROLDO MARTINS	16/03/1990	M	6
TGO, TGP, HEMO, TSH, CREA, TRI, URINA, COLES, HDL, LDL, VLDL, GLICO					
11/12/2024	0156327	ALBERTINA DE LIMA	28/09/1949	F	6
K, NA, UREA, VITAD, HEMO, URINA, T4L, B12, TSH, CREA, TRI, COLES, HDL, LDL, VLDL GLICO, UROC, ANT11, HBGLI					
11/12/2024	0156328	FRANCISCO BERNARDO DA SILVA	09/09/1960	M	6
VITAD, HEMO, PSA, CA, CREA, HBGLI, K, NA, TRI, UREA, B12, OCUL, TGO, TGP, URINA COLES, HDL, LDL, VLDL, GLICO					
11/12/2024	0156329	MARIA EDUARDA DE OLIVEIRA CARDOSO SALES	14/05/2006	F	6
BHCG					
09/12/2024	0156331	ODETE BRAGA DA SILVA	05/02/1948	F	6
URICO, K, NA, TGO, TGP, HEMO, TSH, T4L, UREA, CREA, TRI, COLES, HDL, LDL, VLDL GLICO, HBGLI, MICAI, MICRO					
09/12/2024	0156332	MATHEUS FIDELIS CIMAS	30/08/2016	M	6
TGO, TGP, UREA, HEMO, CREA, TSH, TRI, URINA, PPF, PPF2, PPF3, COLES, HDL, LDL, VLDL GLICO					
09/12/2024	0156333	GABRIEL FIDELIS CIMAS	25/04/2015	M	6
TGO, TGP, UREA, HEMO, TSH, CREA, TRI, URINA, PPF, PPF2, PPF3, COLES, HDL, LDL, VLDL GLICO					



# Pacientes por Data

**LABORMED SERVICOS EM SAUDE LTDA**

Convenio :

Periodo de 01-12-2024 a 31-12-2024

Data	Codigo	Paciente	Dt.Nasc	S	Convenio
09/12/2024	0156334	REBECA NASCIMENTO REZENDE	18/08/2005	F	6
INSUL, HBGLI, TSH, T4L, VITAD, B12, DHT, SDHEA, BHCg, ZIN, GLICO					
09/12/2024	0156335	EDNA MARIA FECILIANO DA SILVA	05/11/1972	F	6
HEMO, GLICO, HBGLI, COLES, HDL, LDL, VLDL, TRI, NA, CA, K, ZIN, MG, TGO, TGP ESTRA, LH, FSH, URINA, PROGE					
09/12/2024	0156336	JOSE AILTON SIMOES LIMOEIRO	08/08/1959	M	6
HEMO, URINA, COLES, HDL, LDL, TRI					
09/12/2024	0156337	BRUNO VAILANT GALVAO	08/07/1991	M	6
HBGLI, TGO, TGP, HEMO, TSH, CREA, TRI, URINA, COLES, HDL, LDL, VLDL, GLICO					
09/12/2024	0156338	SAMUEL LEVI DOS SANTOS CORREIA	26/09/1962	M	6
CREA, GAMGT, TGO, TGP, TRI, HEMO, T4L, URICO, UREIA, TSH, T3, COLES, HDL, LDL, VLDL GLICO, HBGLI, INSUL					
09/12/2024	0156339	MILTON MAGALHAES QUINTAO	20/02/1947	M	6
BK					
09/12/2024	0156340	MARCIA MARIA ISRAEL FERREIRA	20/07/1960	F	6
CREA, GLICO, HBGLI, MG, K, TRI, B12, VITAD, HEMO, TSH, T4L, COLES, HDL, LDL, VLDL MICAI					
09/12/2024	0156341	FRANCISCO PAULO DOS SANTOS	03/01/1967	M	6
HBGLI, TGO, TGP, TRI, COLES, HDL, LDL, VLDL, GLICO, URINA, HIV, VDRL, HCV, HBSAG, ANTIS					
06/12/2024	0156342	OLIVIA MARIA SILVA SPADA	08/04/1972	F	6
B12, VITAD, FE, FERRI, DHT, FAN, LATEX, INSUL, TPO, TIRE					
06/12/2024	0156343	DAIANA MARIA PAIXAO DE CASTRO	09/11/1993	F	6
HEMO, CA, CREA, HBGLI, K, NA, UREIA, TSH, T4L, TGO, TGP, URINA, GLICO					
06/12/2024	0156344	ANTONIA GONCALVES DA SILVA	13/01/1973	F	6
HEMO, GLICO, HBGLI, CREA, URICO, COLES, HDL, LDL, VLDL, TRI, URINA, B12					
06/12/2024	0156345	AGNALDO DA COSTA OLIVEIRA	24/01/1972	M	6
HEMO, PSA, CA, CREA, HBGLI, MG, K, NA, TRI, UREIA, TGO, TGP, URINA, COLES, HDL LDL, VLDL, GLICO					
06/12/2024	0156346	EDNA FERREIRA DOS SANTOS SANTANA	11/07/1976	F	6
T4L, CREA, HBGLI, TRI, UREIA, ESTRA, PROGE, FSH, LH, TSH, TGO, TGP, URINA, COLES, HDL LDL, VLDL, GLICO, T4					

# Pacientes por Data

**LABORMED SERVICOS EM SAUDE LTDA**

Convenio :

Período de 01-12-2024 a 31-12-2024

Data	Codigo	Paciente	Dt.Nasc	S	Convenio
06/12/2024	0156347	VAGNER RODRIGUES COSTA	26/06/1967	M	6
HEMO, GLICO, COLES, HDL, LDL, VLDL, TRI, UREIA, URINA, PSA, CREA					
06/12/2024	0156348	MARIA HELENA DA SILVA LOPES	19/07/1974	F	6
HEMO, CA, CREA, HBGLI, K, NA, TRI, UREIA, TP, TTPA, TGO, TGP, URINA, COLES, HDL, LDL, VLDL, OCUL, GLICO					
04/12/2024	0156349	ALEXANDRE SANTA ROSA DOCINI	13/01/1990	M	6
VDRL, HCV					
04/12/2024	0156350	MARA LUCIA DA SILVA	26/06/1969	F	6
GLICO, HBGLI, TRI, COLES, HDL, LDL, VLDL					
04/12/2024	0156351	ELENILDA ANDRADE BARBOSA	26/04/1966	F	6
HEMO, CA, CREA, HBGLI, NA, K, UREIA, TSH, T4, T4L, TGO, TGP, GLICO, URINA, PPF					
04/12/2024	0156352	MARIANA DEL ANGELO DA SILVA	29/12/2004	F	6
CURV6, HEMO, TOXG, TOXM, VDRL, HIV, URINA					
04/12/2024	0156353	ALINE PONTALTI QUIRINO	04/09/1991	F	6
CURV6, HEMO, TOXG, TOXM, VDRL, HIV, URINA					
04/12/2024	0156354	MARIA EDUARDA MIRANDA DE OLIVEIRA	08/07/2015	F	6
BILI, TGO, TGP, UREIA, VHS, CREA, HEMO, PCRT, TSH, TRI, COLES, HDL, LDL, VLDL, GLICO, URINA, PPF, PPF2, PPF3					
04/12/2024	0156355	LILIANE MARTINS DA SILVA	10/10/1996	F	6
B12, VITAD, HEMO, TSH, COLES, TRI, HDL, LDL, GLICO					
16/12/2024	0156356	ELZITO SILVA PORTO	11/06/1953	F	6
HEMO, PSA, CREA, HBGLI, TRI, UREIA, OCUL, TGO, TGP, URINA, ABO, COLES, HDL, LDL, VLDL, GLICO, RH, MG, K, B12, VITAD, ZIN, MICAI					
16/12/2024	0156357	VALDIR DA SILVA LIMA	14/03/1965	M	6
TGO, TGP, UREIA, HEMO, OCUL, URICO, CREA, TRI, URINA, COLES, HDL, LDL, VLDL, GLICO, HBGLI					
16/12/2024	0156358	MARCELO PEREIRA ALVES	15/05/1996	M	6
HEMO, ABO, RH, GLICO, TOXG, TOXM, RUIGG, RUIGM, HIV, VDRL, HBSAG, ANTIS, HCV					
16/12/2024	0156359	JOSELINDA MARIA GONCALVES SLOVAK	19/09/1959	F	6
HBGLI, K, TGO, TGP, UREIA, VITAD, HEMO, TSH, URICO, CREA, TRI, COLES, HDL, LDL, VLDL, GLICO					
16/12/2024	0156360	LARISSA CINTRA DUARTE DE PAULA	15/06/2003	F	6
HEMO, TOXG, TOXM, RUIGG, RUIGM, HBSAG, ANTIS, ABO, RH, HCV, GLICO, VDRL, URINA, HIV, UROC, ANT11, PPF					

# Pacientes por Data

**LABORMED SERVICOS EM SAUDE LTDA**

Convenio :

Período de 01-12-2024 a 31-12-2024

Data	Codigo	Paciente	Dt.Nasc	S	Convenio
16/12/2024	0156361	WILSON PEREIRA DE MATOS	10/10/1965	M	6
VITAD, HEMO, PSA, CA, CREA, HBGLI, K, NA, TRI, UREIA, B12, TSH, TGO, TGP, URINA COLES, HDL, LDL, VLDL, GLICO					
16/12/2024	0156362	JOSE MILTON SANTANA SILVA	30/09/1971	M	6
HBGLI, UREIA, HEMO, OCUL, TSH, URICO, CREA, TRI, URINA, COLES, HDL, LDL, VLDL, GLICO, TGO TGP, BILI					
16/12/2024	0156363	JOSETE SANTOS DA SILVA	19/04/1950	F	6
HBGLI, K, TGO, TGP, UREIA, HEMO, TSH, URICO, CREA, TRI, URINA, COLES, HDL, LDL, VLDL GLICO, MICAI					
16/12/2024	0156364	SIDNEI PRADO	10/04/1969	M	6
HBGLI, K, HEMO, PSA, OCUL, URICO, CREA, TRI, URINA, UREIA, COLES, HDL, LDL, VLDL, GLICO					
04/12/2024	0156365	AGUINALDO EVANGELISTA DA SILVA	07/11/1970	M	6
HCV					
04/12/2024	0156366	ROSEMEIRE DA SILVA CORREIA	26/02/1966	F	7
OCUL, PPF					
06/12/2024	0156368	MESSIAS ANTONIO FERREIRA	10/03/1956	F	7
HEMO, GLICO, HBGLI, COLES, HDL, LDL, VLDL, TRI, TGO, TGP, URICO, UREIA, CREA, PSA, URINA PPF					
06/12/2024	0156369	SALUSTIANO FRANCISCO SANTOS	17/04/1934	M	7
URINA, HEMO, GLICO, HBGLI, COLES, HDL, LDL, VLDL, TRI, URICO, TSH, UREIA, CREA					
06/12/2024	0156370	CLEIA DOS SANTOS ROSA	25/06/1956	F	7
CPK, HBGLI, K, NA, TGO, TGP, UREIA, HEMO, CREA, TRI, COLES, HDL, LDL, VLDL, GLICO					
06/12/2024	0156371	SOPHIA DA SILVA BORGES	22/03/2016	F	7
HEMO, FERRI, FE, TRI, URINA, PPF, COLES, HDL, LDL, VLDL, GLICO					
06/12/2024	0156372	MARINALVA BARBOSA DA SILVA	20/04/1946	F	7
HEMO, HBGLI, MG, K, NA, TGO, TGP, UREIA, TRI, COLES, LDL, VLDL, GLICO					
06/12/2024	0156373	ROSILENE LIMA FERREIRA DA SILVA	30/06/1977	F	7
COLES, HDL, LDL, VLDL, TRI					
06/12/2024	0156374	DERICK PEREIRA FRANCO DA CONCEIÇÃO	18/04/2017	M	7
HEMO, GLICO, COLES, HDL, LDL, VLDL, TRI, FE, FERRI, URINA, PPF					
06/12/2024	0156375	WASHINGTON MENEZES DE JESUS	28/02/1960	M	7
HEMO, HBGLI, K, NA, TGO, TGP, UREIA, PSA, URICO, CREA, TRI, COLES, HDL, LDL, VLDL GLICO					



# Pacientes por Data

**LABORMED SERVICOS EM SAUDE LTDA**

Convenio :

Periodo de 01-12-2024 a 31-12-2024

Data	Codigo	Paciente	Dt.Nasc	S	Convenio
06/12/2024	0156376	EVELLYN RHAUANY SILVA DE SOUZA	13/09/2003	F	7
HEMO, TOXG, TOXM, RUIGG, RUIGM, HBSAG, ABO, RH, HCV, GLICO, VDRL, URINA, HIV, UROC, ANT11 PPF					
06/12/2024	0156377	VANESSA ALINE DA ROCHA DE MELO	20/12/1982	F	7
HEMO, CREA, URINA, COLES, HDL, LDL, VLDL, GLICO, TSH, T4, T3					
09/12/2024	0156378	MARIA LUIZA DE BARROS SANTOS	04/10/2023	F	7
PPF					
09/12/2024	0156379	ROSICLEIDE VANIA DOS SANTOS	23/04/1974	F	7
CA, CREA, CPK, FERRI, GLICO, HBGLI, TGP, TRI, B12, HEMO, PCRT, INSUL, COLES, HDL, LDL VLDL					
18/12/2024	0156380	TIAGO CONÇALVES	19/04/1958	M	7
HEMO, GLICO, HBGLI, COLES, HDL, LDL, VLDL, TRI, TGO, TGP, URICO, UREIA, CREA, PSA, TP TTPA, URINA, OCUL					
18/12/2024	0156381	LUNA BRITO DOS SANTOS	27/11/2021	F	7
TSH, T4L, TPO, TIRE, VITAD					
20/12/2024	0156382	MARIA ANGELA DA SILVA SANTOS	05/02/1979	F	7
HBGLI, HEMO, GLICO					
20/12/2024	0156383	EMILI SOARES DOS SANTOS	08/04/2002	F	7
CURV6					
27/12/2024	0156384	JOAO BATISTA MATIAS	30/04/1952	M	7
CREA, GLICO, HBGLI, TGO, TGP, TRI, UREIA, TSH, T4L, COLES, HDL, LDL, VLDL, PSA					
27/12/2024	0156385	MANOEL P. DOMINGOS	18/01/1950	M	7
UREIA, CREA, PSA, URINA, OCUL, HEMO, GLICO, HBGLI, COLES, HDL, LDL, VLDL, TRI, TGO, TGP URICO					
27/12/2024	0156386	MARIA APARECIDA DE PAULA FERREIRA SILVA	28/05/1964	F	7
GAMGT, TGO, TGP, TRI, HEMO, TIRE, URICO, UREIA, COLES, HDL, LDL, VLDL, GLICO, TPO, INSUL TSH, T3, T4L, HBGLI, CREA					
27/12/2024	0156387	AGATHA HELOISA RAFAEL DUARTE	24/05/2015	F	7
LH, FSH, ESTRA, TSH, T4L					
27/12/2024	0156388	CLEIDE ORLANDO	06/12/1943	F	7
HBGLI, K, NA, TGO, TGP, UREIA, HEMO, CREA, TRI, COLES, HDL, LDL, VLDL, GLICO					

# Pacientes por Data

**LABORMED SERVICOS EM SAUDE LTDA**

Convenio :

Periodo de 01-12-2024 a 31-12-2024

Data	Codigo	Paciente	Dt.Nasc	S	Convenio
27/12/2024	0156389	MANUELA EUZEBIO QUEIROZ	27/12/2013	F	7
HEMO, GLICO, HBGLI, COLES, HDL, LDL, VLDL, TRI, TGO, TGP, UREIA, TSH, INSUL, FE, FERRI URINA, PPF					
27/12/2024	0156390	JAQUELINE QUEIROZ COSTA SILVA	10/06/1985	F	7
ESTRA, PROGE, FSH, LH, TSH, PROLA					
27/12/2024	0156391	PRISCILA QUINALIA	31/07/1979	F	7
TSH, T4L					
27/12/2024	0156392	JOATAN TAVARES DA SILVA	10/12/1973	M	7
HBGLI, TGO, TGP, UREIA, HEMO, PSA, CREA, TRI, COLES, HDL, LDL, VLDL, GLICO					
27/12/2024	0156397	JOAO BATISTA MATIAS	30/04/1952	M	7
HBGLI, K, NA, TGO, TGP, UREIA, HEMO, PSA, TSH, T4L, URICO, CREA, TRI, COLES, HDL LDL, VLDL, GLICO					
27/12/2024	0156398	JOSEFA ANICETA DA SILVA ABREU	06/05/1951	F	7
UREIA, CREA, NA, K, URINA, UROC, ANT11, OCUL, HEMO, GLICO, HBGLI, COLES, HDL, LDL, VLDL TRI, TGO, TGP, URICO					
02/12/2024	0156461	JOSE ROBERTO ELIAS	23/01/1965	M	8
TGO, TGP, TRI, UREIA, HEMO, PSA, CREA, URINA, COLES, HDL, LDL, VLDL, GLICO, HBGLI					
02/12/2024	0156462	NILSA CRISTINA DUARTE	08/01/1965	F	8
TGO, TGP, TRI, UREIA, HEMO, CREA, URINA, COLES, HDL, LDL, VLDL, GLICO, HBGLI					
02/12/2024	0156463	ISMAR DE PAIVA	04/09/1961	M	8
TSH, T4					
02/12/2024	0156464	JAZON PEREIRA	05/08/1944	M	8
CHAGG, CHAGM					
02/12/2024	0156465	ANTONELLA MADALENA DIAS DA SILVA	03/03/2022	F	8
HEMO, COLES, HDL, LDL, VLDL, TRI, GLICO, HBGLI, TSH, FE, FERRI, PPF					
02/12/2024	0156466	ADELSON DE SOUZA	07/09/1944	M	8
TGO, TGP, TRI, UREIA, HEMO, PSA, URICO, CREA, URINA, PPF, HBGLI, COLES, HDL, LDL, VLDL GLICO, OCUL					
02/12/2024	0156467	MARIA RODRIGUES DO NASCIMENTO	02/04/1974	F	8
TGO, TGP, TRI, UREIA, HEMO, ALFA, ESTRA, FSH, LH, CREA, URINA, COLES, HDL, LDL, VLDL GLICO, HBGLI					

# Pacientes por Data

**LABORMED SERVICOS EM SAUDE LTDA**

Convenio :

Período de 01-12-2024 a 31-12-2024

Data	Codigo	Paciente	Dt.Nasc	S	Convenio
02/12/2024	0156468	IVONE SONIEVSKI CAROBA	02/09/1964	F	8
TGO, TGP, TRI, UREIA, HEMO, TSH, CREA, URINA, COLES, HDL, LDL, VLDL, GLICO, HBGLI					
02/12/2024	0156469	LARISSA DE ARAUJO BISPO	01/06/1998	F	8
TGO, TGP, TRI, UREIA, HEMO, TSH, CREA, URINA, COLES, HDL, LDL, VLDL, GLICO, HBGLI					
02/12/2024	0156470	MARGARIDA FONSECA GUIMARAES FERREIRA	04/04/1964	F	8
HEMO, UREIA, CREA, TGO, TGP, COLES, HDL, LDL, VLDL, TRI, URICO, GLICO, HBGLI, URINA					
02/12/2024	0156471	DENIZE APARECIDA DA SILVA	16/07/1978	F	8
URICO, K, NA, TGO, TGP, HEMO, TSH, T4L, UREIA, CREA, TRI, COLES, HDL, LDL, VLDL GLICO, HBGLI, MICAI					
02/12/2024	0156472	ANA PAULA DE ALMEIDA DA SILVA	22/11/1993	F	8
TGO, TGP, TRI, UREIA, HEMO, DHT, ESTRA, TSH, ALFA, CREA, URINA, COLES, HDL, LDL, VLDL GLICO, HBGLI					
02/12/2024	0156473	THAIS APARECIDA DA SILVA	12/10/1991	F	8
HEMO, LATEX, CREA, TGO, TGP, VHS, FAN					
04/12/2024	0156474	DEBORA THAMIRIS MIRANDA DE ARAUJO PEREIRA/11/1991		F	8
HEMO, ABO, RH, TSH, T4L, GLICO, TOXG, TOXM, RUIGG, RUIGM, HIVT, VDRL, ANTIS, URINA, PPF HCV, UROC					
04/12/2024	0156475	JULIA RODRIGUES VIEIRA	05/09/2000	F	8
HEMO, ABO, RH, GLICO, TOXM, TOXG, RUIGM, RUIGG, HIVT, VDRL, ANTIS, URINA, PPF, HCV, UROC ANT11					
04/12/2024	0156476	CELIO ROBERTO MARTINS	18/11/1980	M	8
TGO, TGP, TRI, UREIA, HEMO, PSA, TSH, CREA, URINA, COLES, HDL, LDL, VLDL, GLICO, PPF HBGLI					
04/12/2024	0156477	JOSE CICERO DA SILVA	28/12/1975	M	8
TGO, TGP, TRI, UREIA, HEMO, URICO, CREA, URINA, COLES, HDL, LDL, VLDL, GLICO, HBGLI					
04/12/2024	0156478	MARIA RIVANIA MOURA	23/09/1977	F	8
TGO, TGP, TRI, UREIA, HEMO, URICO, CREA, URINA, COLES, HDL, LDL, VLDL, GLICO, PPF, HBGLI					
04/12/2024	0156479	JOSE GUILHERME	25/07/1951	M	8
HEMO, TGO, TGP, TRI, UREIA, PSA, CREA, URINA, COLES, HDL, LDL, VLDL, GLICO, HBGLI, OCUL					
04/12/2024	0156480	EGILDO MANOEL DA SILVA	05/06/1983	M	8
HEMO, TGO, TGP, COLES, HDL, LDL, VLDL, TRI, UREIA, PSA, URICO, CREA, URINA, HBGLI, GLICO PPF					



# Pacientes por Data

**LABORMED SERVICOS EM SAUDE LTDA**

Convenio :

Período de 01-12-2024 a 31-12-2024

Data	Codigo	Paciente	Dt.Nasc	S	Convenio
04/12/2024	0156481	ISAIAS XAVIER	20/01/1966	M	8
HEMO, TGO, TGP, COLES, HDL, LDL, VLDL, TRI, UREIA, CREA, PSA, GLICO, HBGLI					
04/12/2024	0156482	MARIA ELENA DA SILVA RIBEIRO	19/10/1957	F	8
HEMO, VITAD, CREA, TGO, TGP, VHS, FAN, URINA					
04/12/2024	0156483	HELENA VALENTIM DOS SANTOS	03/04/2020	F	8
HEMO, COLES, HDL, LDL, VLDL, TRI, GLICO, HBGLI, TSH, TGO, TGP, FE, FERRI, PPF, URINA					
04/12/2024	0156484	THUANY VALENTIM FERNANDES	18/06/1990	F	8
TGO, TGP, TRI, UREIA, HEMO, TSH, CREA, URINA, CURV6, COLES, HDL, LDL, VLDL, GLICO, HBGLI					
04/12/2024	0156486	MARIA EDUARDA VALENTIM RODRIGUES	22/01/2013	F	8
TGO, TGP, TRI, UREIA, HEMO, TSH, VHS, LATEX, CREA, URINA, PPF, COLES, HDL, LDL, VLDL, FAN, GLICO, HBGLI					
06/12/2024	0156487	MIGUEL SOUZA PEREIRA	26/06/2018	M	8
HEMO, FERRI, FE, TGO, TGP, TRI, UREIA, CREA, URINA, COLES, HDL, LDL, VLDL, GLICO, PPF					
06/12/2024	0156488	JOSE FRANCISCO DE ANDRADE	08/07/1958	M	8
TGO, TGP, TRI, UREIA, HEMO, CREA, URINA, COLES, HDL, LDL, VLDL, OCUL, GLICO, PPF, HBGLI					
06/12/2024	0156489	JOAO SILVA SANTOS	13/06/1962	M	8
HEMO, TGO, TGP, TRI, UREIA, PSA, CREA, URINA, COLES, HDL, LDL, VLDL, OCUL, GLICO, PPF, HBGLI					
06/12/2024	0156490	FERNANDA HERMOGENES FONSECA	05/04/1989	F	8
TGO, TGP, TRI, UREIA, HEMO, CREA, URINA, COLES, HDL, LDL, VLDL, GLICO, PPF, HBGLI					
06/12/2024	0156491	ADAO LIMA DOS SANTOS	12/11/1954	M	8
HEMO, TGO, TGP, TRI, UREIA, PSA, ANTAG, ANTAM, HBSAG, ANTIS, HCV, CREA, VDRL, URINA, HIV, COLES, HDL, VLDL, LDL, GLICO, HBGLI					
06/12/2024	0156492	REGINA CELIA DE OLIVEIRA	07/04/1953	F	8
HEMO, TGO, TGP, TRI, UREIA, URICO, CREA, URINA, COLES, HDL, LDL, VLDL, OCUL, GLICO, HBGLI					
06/12/2024	0156493	MARIA DE FATIMA GARCIA	28/05/1969	F	8
TRI, HBGLI, GLICO					
06/12/2024	0156494	JOSE DESIN DA SILVA FELIX	25/12/1966	M	8
HBGLI, GLICO					
06/12/2024	0156495	EDSON PEREIRA DOS SANTOS	19/01/1974	M	8
HEMO, UREIA, TESTL, TSH, T4L, URICO, CA, CREA, TRI, URINA, COLES, HDL, LDL, VLDL, GLICO					

# Pacientes por Data

**LABORMED SERVICOS EM SAUDE LTDA**

Convenio :

Período de 01-12-2024 a 31-12-2024

Data	Codigo	Paciente	Dt.Nasc	S	Convenio
06/12/2024	0156496	ANTONIO CARLOS RODRIGUES	17/12/1954	M	8
TGO, TGP, TRI, UREIA, HEMO, PSA, CREA, URINA, COLES, HDL, LDL, VLDL, GLICO, HBGLI					
06/12/2024	0156497	VALDIR MIGUEL DA SILVA	01/05/1966	M	8
COLES, HDL, LDL, VLDL, TRI					
06/12/2024	0156498	JANIRA PEREIRA MARTINS	25/06/1949	F	8
HBGLI, GLICO					
06/12/2024	0156499	ALZIRA DOS SANTOS FIOCCHI	26/10/1936	F	8
UREIA, CREA, T4L, GLICO, HBGLI					
09/12/2024	0156500	ROBERTO APARECIDO DE ABREU	31/08/1954	M	8
URICO, K, NA, TGO, TGP, HEMO, TSH, T4L, UREIA, CREA, TRI, COLES, HDL, LDL, VLDL GLICO, HBGLI, MICAI					
09/12/2024	0156501	CLAUDIO LUIZ NICOLAU MARIA	06/02/1975	M	8
GLICO, HBGLI, COLES, HDL, LDL, VLDL, TRI, URICO, TSH, UREIA, CREA, PSA					
09/12/2024	0156502	AYLA CRISTINA SOUSA MACHADO	17/05/2017	F	8
HEMO, COLES, HDL, LDL, VLDL, TRI, GLICO, HBGLI, TSH, URINA, PPF, UREIA, CREA, NA, K TGO, TGP					
09/12/2024	0156503	LEONE MARIA FERNANDES MACHADO	13/06/1962	F	8
TGO, TGP, TRI, UREIA, VITAD, HEMO, TSH, T4L, CA, CREA, URINA, COLES, HDL, LDL, VLDL GLICO					
11/12/2024	0156504	CAMILA BIANCA MASSOCA DE ALMEIDA	27/03/1997	F	8
HEMO, TOXG, TOXM, RUIGG, RUIGM, HBSAG, ANTIS, TSH, ABO, RH, HCV, T4L, GLICO, VDRL, URINA HIV, UROC, ANT11, PPF					
11/12/2024	0156505	BRUNO WESDSLEY COUTINHO ZANDONA	17/04/1993	M	8
HBSAG, ANTIS, ABO, RH, HCV, VDRL, HIV					
11/12/2024	0156506	LAUDICEIA NASCIMENTO JOSELINO	20/08/1972	F	8
TIRE, INSUL, T4L, TSH, TPO, HBGLI					
11/12/2024	0156507	ADRIANA JALDIM BELARMINO GOMES	08/03/1971	F	8
URICO, K, NA, TGO, TGP, HEMO, CLEAR, TSH, T4L, UREIA, CREA, TRI, COLES, HDL, LDL VLDL, GLICO, HBGLI, MICAI					
18/12/2024	0156526	SAMUEL GOMES NETO	10/08/1957	M	9
CPK, TGO, TGP, TRI, UREIA, CREA, COLES, HDL, LDL, VLDL					

# Pacientes por Data

**LABORMED SERVICOS EM SAUDE LTDA**

Convenio :

Período de 01-12-2024 a 31-12-2024

Data	Codigo	Paciente	Dt.Nasc	S	Convenio
18/12/2024	0156527	MARIA LEIDIANA FERNANDES ARAUJO	22/03/1981	F	9
HEMO, TGO, TRI, UREIA, CREA, TSH, URINA, COLES, HDL, LDL, VLDL, GLICO					
18/12/2024	0156528	PRISCILA ANTONIASSI CAVALCANTE	13/04/1987	F	9
HEMO, B12, VITAD, ELEHB, HCV, TOXG, TOXM, ANTAG, ANTAM, HBSAG, ANTIS, RUIGG, RUIGM, TSH, T4L, ABO, RH, VDRL, URINA, PPF, HIV, TIRE, GLICO, UROC, ANT11					
18/12/2024	0156529	CINDY BEATRIZ LACERDA BERBEL	22/06/2007	F	9
FERRI, TGO, TGP, TRI, UREIA, HEMO, TSH, CREA, URINA, PPF, COLES, HDL, LDL, VLDL, GLICO					
18/12/2024	0156530	ANGELINE LIMA QUIRINO	20/02/1991	F	9
BILI, LIPAS, TGO, TGP, TRI, UREIA, CREA, HEMO, AMILA, URINA, COLES, HDL, LDL, VLDL, GLICO					
18/12/2024	0156531	ROSANGELA ALVES FERNANDES	22/02/1971	F	9
HEMO, UREIA, CREA, TGO, TGP, FSH, LH, ESTRA, URINA, COLES, HDL, LDL, VLDL, TRI, GLICO, HBGLI, BILI, FOLIC, AMILA, LIPAS, TSH, T4L, VITAD, B12					
18/12/2024	0156532	MARIA DE LOURDES OLIVEIRA MARTINS	21/09/1949	F	9
HBGLI, TGP, UREIA, HEMO, URICO, CA, CREA, TGO, TRI, URINA, COLES, HDL, LDL, VLDL, GLICO					
18/12/2024	0156533	DAIANA DAMIANA DA SILVA	05/05/1996	F	9
HEMO, B12, VITAD, HIVA, HCV, CITGG, CITM, TOXG, TOXM, RUIGG, RUIGM, HBSAG, TSH, T4L, VDRL, URINA, UROC, ANT11, GLICO, PPF					
18/12/2024	0156534	EMANUELLY TAVARES DE OLIVEIRA RUFINO	02/01/2014	F	9
TGP, TGO, TRI, UREIA, VITAD, HEMO, TSH, CREA, URINA, PPF, COLES, HDL, LDL, VLDL, GLICO					
18/12/2024	0156535	JOSE ARCENIO DA SILVA	05/10/1944	M	9
FERRI, FE, TGO, TGP, TRI, UREIA, B12, VITAD, HEMO, CREA, URINA, COLES, HDL, LDL, VLDL, GLICO					
18/12/2024	0156536	VALTER APOLINARIO	11/06/1971	M	9
TGO, TGP, TRI, UREIA, HEMO, PSA, CREA, OCUL, URINA, COLES, HDL, LDL, VLDL, GLICO					
27/12/2024	0156537	VIVIAN DE OLIVEIRA	23/10/1981	F	9
CA, FERRI, HBGLI, TGO, TGP, TRI, UREIA, B12, VITAD, HEMO, ESTRA, FSH, LH, TSH, T4L, CREA, COLES, HDL, LDL, VLDL, GLICO					
27/12/2024	0156538	CAMILLI SAMPAIO MASOTORI CARVALHO	27/02/2006	F	9
CURV6					
27/12/2024	0156539	ALBENIZA CAMPELO DE ARAUJO	23/10/2001	F	9
CURV6					



# Pacientes por Data

**LABORMED SERVICOS EM SAUDE LTDA**

Convenio :

Periodo de 01-12-2024 a 31-12-2024

Data	Codigo	Paciente	Dt.Nasc	S	Convenio
27/12/2024	0156540	MARIA DA PENHA CANDIDO DE SANTANA	08/08/1957	F	9
UREIA, CREA					
27/12/2024	0156541	ADALGISA DE SOUZA	03/12/1965	F	9
HBGLI, TGP, UREIA, HEMO, CREA, TGO, TRI, URINA, COLES, HDL, LDL, VLDL, GLICO					
27/12/2024	0156542	TERESINHA APARECIDA COSTA DOS SANTOS	19/11/1946	F	9
HBGLI, TGP, UREIA, HEMO, URICO, CA, CREA, TGO, TRI, URINA, COLES, HDL, LDL, VLDL, GLICO					
27/12/2024	0156543	VALDIRENE DE SOUZA	25/01/1971	F	9
HBGLI, TGP, UREIA, HEMO, TSH, T4L, CREA, TGO, TRI, URINA, COLES, HDL, LDL, VLDL, GLICO					
27/12/2024	0156544	ROSALIA LIBARINO BOMFIM	01/07/1959	F	9
VITAD, HEMO, CREA, TGO, TGP, VHS					
27/12/2024	0156545	OSMAR BATISTA	07/06/1957	M	9
CREA, NA, K, MG, VITAD, B12, GLICO, HBGLI, COLES, HDL, LDL, VLDL, TRI, TSH, T4L TPO, TIRE, UREIA					
27/12/2024	0156546	LEVI GOMES DA SILVA	26/08/1969	F	9
HBGLI, TGO, TGP, TRI, UREIA, HEMO, PSA, CREA, URINA, COLES, HDL, LDL, VLDL, GLICO					
27/12/2024	0156547	GABRIEL DOS SANTOS ROSSANI	15/08/2009	M	9
FERRI, TGO, TGP, TRI, UREIA, HEMO, TSH, CREA, URINA, PPF, COLES, HDL, LDL, VLDL, GLICO					
27/12/2024	0156548	JAIR VICENTE MIGUEL	19/07/1943	M	9
FERRI, HBGLI, TGO, TGP, TRI, UREIA, HEMO, PSA, CREA, URINA, COLES, HDL, LDL, VLDL, GLICO					
27/12/2024	0156549	CICERA FERREIRA DAVID	01/09/1960	F	9
HBGLI, TGP, UREIA, HEMO, URICO, CA, CREA, TGO, TRI, URINA, COLES, HDL, LDL, VLDL, GLICO					
27/12/2024	0156550	LAURINDA LOPES DE SOUZA	24/07/1977	F	9
TGO, TGP, TRI, UREIA, HEMO, TSH, CREA, URINA, COLES, HDL, LDL, VLDL, GLICO					
27/12/2024	0156551	GENIVALDO TATAJUBA DE BARROS	27/01/1964	M	9
K, NA, UREIA, HEMO, CREA, GLICO					
30/12/2024	0156553	PEDRO CELESTINO AMORIM	03/02/1944	M	9
UREIA, HEMO, TRI, URINA, COLES, HDL, LDL, VLDL, GLICO					
30/12/2024	0156554	MARIA APARECIDA CARDOSO DE SIQUEIRA	09/12/1951	F	9
HBGLI, K, NA, TGO, TGP, UREIA, VITAD, HEMO, TSH, T4L, URICO, CREA, TRI, URINA, COLES HDL, LDL, VLDL, GLICO					

# Pacientes por Data

**LABORMED SERVICOS EM SAUDE LTDA**

Convenio :

Periodo de 01-12-2024 a 31-12-2024

Data	Codigo	Paciente	Dt.Nasc	S	Convenio
27/12/2024	0156555	DANIELA RAMOS VALERIANO	05/05/1999	F	9
VDRL					
23/12/2024	0156556	MARIA APARECIDA LEITE RODRIGUES	08/08/1966	F	9
HBGLI, TGO, TGP, TRI, UREIA, CREA, HEMO, URINA, COLES, HDL, LDL, VLDL, GLICO					
23/12/2024	0156557	MAURO GONÇALVES COUTO	11/07/1961	M	9
HBGLI, TGO, TGP, TRI, UREIA, CREA, URICO, HEMO, OCUL, URINA, COLES, HDL, VLDL, LDL, GLICO					
23/12/2024	0156558	RAQUEL ALVES DE SOUZA	01/09/1971	F	9
TGO, TGP, TRI, UREIA, B12, VITAD, HEMO, CREA, URINA, COLES, HDL, VLDL, LDL, GLICO					
23/12/2024	0156559	JULIO CESAR TIAGO	30/12/1978	M	9
TGO, TGP, TRI, UREIA, HEMO, PSA, CREA, URINA, COLES, HDL, LDL, VLDL, GLICO, TSH					
23/12/2024	0156560	NICOLAS KELLES TIAGO	21/07/2008	M	9
TGO, TGP, TRI, COLES, HDL, LDL, VLDL, UREIA, CREA, VITAD, HEMO, TSH, FERRI, TESTL, URINA PPF, GLICO					
23/12/2024	0156561	ADRIANA APARECIDA SILVA	26/08/1977	M	9
TGO, TGP, TRI, COLES, HDL, LDL, VLDL, HEMO, UREIA, CREA, GLICO, URINA, TSH					
23/12/2024	0156562	DANIELA STEPHANIE SILVA CAMPOS	23/03/2000	F	9
BILLI, HEMO, NA, K, TGO, TGP, TRI, COLES, HDL, LDL, VLDL, B12, VITAD, TSH, UREIA T4L, URINA, UROC, GLICO, PPF, TPO, HBGLI, CREA					
23/12/2024	0156563	HORTENCIA DE JESUS ALMEIDA	08/03/1968	F	9
TGP, TGO, TRI, UREIA, CREA, HEMO, TSH, OCUL, URINA, COLES, LDL, VLDL, HDL, GLICO					
23/12/2024	0156564	ANTONIO YOSHIO NAKASHIMA	12/11/1950	M	9
HEMO, TGO, TGP, GLICO, UREIA, CREA, COLES, TRI, HDL, LDL, VLDL, PSA, URINA					
23/12/2024	0156565	EMANUELY VICTORIA DOS SANTOS LUIZ	05/01/2017	F	9
FERRI, TGO, TGP, TRI, UREIA, CREA, HEMO, TSH, URINA, PPF, COLES, HDL, VLDL, LDL, GLICO					
23/12/2024	0156566	BEATRIZ SANTOS MENEZES	24/06/2019	F	9
UREIA, CREA, FERRI, FE, COLES, TRI, HDL, LDL, VLDL, HEMO, GLICO, URINA, PPF					
23/12/2024	0156567	MARIA DAS GRAÇAS REIS TIAGO	17/05/1952	F	9
HBGLI, TGO, TGP, TRI, UREIA, CREA, B12, VITAD, HEMO, TSH, COLES, HDL, LDL, VLDL, GLICO URINA, PPF					
23/12/2024	0156568	NILSA SOUSA MOURA DE CARVALHO	04/02/1967	F	9
HEMO, GLICO, HBGLI, UREIA, CREA, COLES, HDL, LDL, TRI, TGO, TGP, URINA					

# Pacientes por Data

**LABORMED SERVICOS EM SAUDE LTDA**

Convenio :

Periodo de 01-12-2024 a 31-12-2024

Data	Codigo	Paciente	Dt.Nasc	S	Convenio
23/12/2024	0156569	ANDREIA DA SILVA CAMPOS OLIVEIRA	01/09/1970	F	9
TGP, TGO, TRI, COLES, HDL, VLDL, LDL, UREIA, CREA, TSH, URINA, GLICO, HEMO					
23/12/2024	0156570	IGOR MIGUEL CAMPOS DE OLIVEIRA	05/05/2009	M	9
FERRI, NA, K, TGO, TGP, TRI, COLES, HDL, LDL, VLDL, UREIA, CREA, HEMO, TSH, PPF GLICO					
23/12/2024	0156571	BEATRIZ FELIX TEODORO	30/06/1979	F	9
TGO, TGP, TRI, UREIA, CREA, HEMO, TSH, URINA, LDL, HDL, VLDL, GLICO					
23/12/2024	0156572	NATALY MARTINS THEODOR	10/05/2003	F	9
B12, VITAD, HEMO, HIVA, HCV, CITGG, CITM, RUIGG, RUIGM, TOXM, TOXG, HBSAG, T4L, TSH, VDRL URINA, UROC, GLICO, PPF, ANT11, CURV6					
20/12/2024	0156573	NORMILSON DOS SANTOS SILVA	08/09/1979	M	9
TGP, UREIA, HEMO, URICO, CA, CREA, TGO, TRI, URINA, COLES, HDL, LDL, VLDL, GLICO					
20/12/2024	0156574	ELIANA DE ABREU PESTANA GERGYE	12/10/1981	F	9
HEMO, GLICO, COLES, HDL, LDL, VLDL, TRI, TSH, T4L					
20/12/2024	0156575	BRUNA PINHEIRO DE ARAUJO	07/02/1987	F	9
BILI, HBGLI, K, NA, TGO, TGP, TRI, UREIA, B12, VITAD, HEMO, ESTRA, FSH, TSH, CREA T4L, URINA, COLES, HDL, LDL, VLDL, GLICO, PPF, TPO, UROC, ANT11					
20/12/2024	0156576	ORLANDO VIANA DE SOUZA	14/12/1956	M	9
TGP, UREIA, HEMO, OCUL, URICO, CA, CREA, TGO, TRI, URINA, COLES, HDL, LDL, VLDL, GLICO					
20/12/2024	0156577	FRANCIELE CRISTINA DOS SANTOS FOLTRAN	17/12/1991	F	9
FE, FERRI, B12, DHT, TIRE, TPO, FAN, LATEX					
20/12/2024	0156578	MARIA LUCIA ADEODATO PIRES DIAS	07/05/1961	F	9
TGP, UREIA, HEMO, OCUL, TSH, T4L, URICO, CA, CREA, TGO, TRI, URINA, COLES, HDL, LDL VLDL, GLICO					
20/12/2024	0156579	VALQUIRIA SILVA DAL SENO MACHADO	08/01/1985	F	9
TGO, TGP, TRI, UREIA, VITAD, HEMO, TSH, CREA, URINA, COLES, HDL, LDL, VLDL, GLICO					
20/12/2024	0156580	SIRLEY ALVES NOGUEIRA	16/03/1972	F	9
URINA, UROC, ANT11					
20/12/2024	0156581	MAYARA CALDEIRA DA SILVA	11/06/1990	F	9
URICO, TGP, B12, VITAD, HEMO, T3, ZIN, TSH, T4L, CREA, TRI, COLES, HDL, LDL, VLDL GLICO, HBGLI, MICAI					



# Pacientes por Data

**LABORMED SERVICOS EM SAUDE LTDA**

Convenio :

Período de 01-12-2024 a 31-12-2024

Data	Codigo	Paciente	Dt.Nasc	S	Convenio
20/12/2024	0156582	AMANDA MARIA DA SILVA	06/09/1995	F	9
TGO, TGP, TRI, UREIA, HEMO, TSH, CREA, URINA, COLES, HDL, LDL, VLDL, GLICO					
20/12/2024	0156583	BEATRIZ TEIXEIRA BARBOSA	16/10/1993	F	9
TGO, TGP, TRI, UREIA, HEMO, TSH, CREA, URINA, COLES, HDL, LDL, VLDL, GLICO					
16/12/2024	0156585	SUZANA SANTOS DE MOURA	15/05/1969	F	9
HEMO, HBGLI, TGO, TGP, TRI, UREIA, CREA, OCUL, URINA, COLES, HDL, LDL, VLDL, GLICO					
16/12/2024	0156586	VANDERLEI ROBERTO SANCHES	04/08/1950	M	9
HBGLI, TGP, UREIA, HEMO, URICO, CA, CREA, TGO, TRI, URINA, COLES, HDL, LDL, VLDL, GLICO					
16/12/2024	0156587	ROSIMEIRE MARTINS DA SILVA COSTA	04/02/1971	F	9
HBGLI, TGP, UREIA, HEMO, URICO, CA, CREA, TGO, TRI, URINA, COLES, HDL, LDL, VLDL, GLICO					
16/12/2024	0156588	VINICIUS SELAU DOS SANTOS	21/05/1993	M	9
TGO, TGP, TRI, UREIA, HEMO, CREA, URINA, COLES, HDL, LDL, VLDL, GLICO					
16/12/2024	0156589	FATIMA REGINA JANUARIO MENINO	16/09/1958	F	9
TGO, TGP, TRI, UREIA, HEMO, CREA, OCUL, URINA, COLES, HDL, LDL, VLDL, GLICO					
16/12/2024	0156590	ELIANDRO JOSE DE MELO	02/12/1977	M	9
HBGLI, TGO, TGP, TRI, UREIA, HEMO, PSA, CREA, URINA, COLES, HDL, LDL, VLDL, GLICO					
16/12/2024	0156591	THAIS CATARINA DE ANDRADE JANUARIO	20/08/1998	F	9
HEMO, B12, VITAD, ELEHB, TOXG, TOXM, ANTAG, ANTAM, RUIGG, RUIGM, TSH, T4L, HBSAG, ANTIS, HCV ABO, RH, VDRL, URINA, PPF, GLICO, TIRE, UROC, ANT11					
16/12/2024	0156592	ROGERIO SIQUEIRA	08/03/1967	M	9
TGO, TGP, TRI, UREIA, HEMO, PSA, CREA, URINA, COLES, HDL, LDL, VLDL, GLICO					
16/12/2024	0156593	CECILIA MIYUKI KPSUGI GUARDABASSIO	27/07/1967	F	9
HEMO, TGP, UREIA, URICO, CA, CREA, TGO, TRI, URINA, COLES, HDL, LDL, VLDL, GLICO					
13/12/2024	0156594	ENZO ALMEIDA SACRAMENTO DOS SANTOS	13/07/2013	M	9
TGP, UREIA, HEMO, URICO, CA, CREA, TGO, TRI, URINA, COLES, HDL, LDL, VLDL, GLICO					
13/12/2024	0156595	GABRIELLY VITORIA PENIDES DA SILVA	17/09/2006	F	9
TGO, TGP, TRI, UREIA, VITAD, HEMO, TSH, CREA, URINA, PPF, COLES, HDL, LDL, VLDL, GLICO					
13/12/2024	0156596	KAUAN HENRIQUE PENIDES DA SILVA	29/01/2010	M	9
FERRI, TGO, TGP, TRI, UREIA, HEMO, CREA, URINA, PPF, COLES, HDL, LDL, VLDL, GLICO					

# Pacientes por Data

**LABORMED SERVICOS EM SAUDE LTDA**

Convenio :

Periodo de 01-12-2024 a 31-12-2024

Data	Codigo	Paciente	Dt.Nasc	S	Convenio
13/12/2024	0156597	MARIA JOSE BATALHA FURTUNATO	05/10/1953	F	9
TGP, UREIA, HEMO, URICO, CA, CREA, TGO, TRI, URINA, COLES, HDL, LDL, VLDL, GLICO					
13/12/2024	0156598	LUIZ CARLOS RIBEIRO NETTO	24/03/1957	M	9
HBGLI, TGP, UREIA, HEMO, URICO, CA, CREA, TGO, TRI, URINA, COLES, HDL, LDL, VLDL, GLICO					
13/12/2024	0156599	LUCIMARA DA SILVA RIBEIRO	26/07/1957	F	9
FERRI, FE, TGO, TGP, TRI, UREIA, VITAD, HEMO, CREA, B12, OCUL, URINA, COLES, HDL, LDL, VLDL, GLICO					
13/12/2024	0156600	LILIAN EVELIN FAVERO	18/07/1972	F	9
HBGLI, TGP, UREIA, HEMO, URICO, CA, CREA, TGO, TRI, URINA, COLES, HDL, LDL, VLDL, GLICO					
13/12/2024	0156601	OLGA HIROKO YOKOMIZO	04/05/1954	F	9
BILI, CA, GLICO, HBGLI, TGO, TGP, TRI, HEMO, PTH, T3, ZIN, TSH, T4L, URINA, COLES, HDL, LDL, VLDL, MICAI					
13/12/2024	0156602	GIOVANNA DE SOUSA CORREA	28/03/2002	F	9
B12, VITAD, ELEHB, HEMO, TOXG, TOXM, ANTAG, ANTAM, RUIGG, RUIGM, TSH, T4L, HCV, ABO, RH, VDRL, URINA, PPF, HIV, TPO, GLICO, UROC, ANT11					
13/12/2024	0156603	GABRIELA MARQUES ANTUNES	17/07/2014	F	9
UREIA, HEMO, URICO, CA, CREA, TRI, URINA, PPF, PPF2, COLES, HDL, LDL, VLDL, GLICO					
13/12/2024	0156604	FABIANA MARQUES ANTUNES	06/04/1982	F	9
TGP, UREIA, HEMO, URICO, CA, CREA, TGO, TRI, URINA, COLES, HDL, LDL, VLDL, GLICO					
13/12/2024	0156605	VALDIRENE RODRIGUES DE LIMA COELHO	08/08/1967	F	9
CA, TGO, TGP, TRI, UREIA, B12, VITAD, HEMO, CREA, OCUL, URINA, COLES, HDL, LDL, VLDL, GLICO, HBGLI					
02/12/2024	0156672	INGRID SANTOS SILVA	15/01/1999	F	1
URINA					
02/12/2024	0156673	THAIS R.DA SILVA	17/12/2004	F	1
HEMO, URINA					
02/12/2024	0156674	MARIA DA GLORIA LIMA DOS SANTOS	10/04/1963	F	1
URINA					
02/12/2024	0156675	KAUANA PIMENTEL BENETI DOS SANTOS	28/09/1994	M	1
URINA					
02/12/2024	0156676	FATIMA DO ROSARIO COSTA CARVALHO	08/07/1959	F	1
URINA					

# Pacientes por Data

**LABORMED SERVICOS EM SAUDE LTDA**

Convenio :

Periodo de 01-12-2024 a 31-12-2024

Data	Codigo	Paciente	Dt.Nasc	S	Convenio
02/12/2024	0156677	LIVIA TORRES CORDEIRO PENA	29/11/2004	F	1
HEMO, UREIA, CREA, NA, K, MG					
02/12/2024	0156678	ALEXANDRE AUGUSTO DO PRADO	08/04/1974	M	1
HEMO, CPK					
02/12/2024	0156679	MARIA APARECIDA JUSTINO DE JESUS	06/01/1981	F	1
HEMO, TGO, TGP, FAL, GAMGT, BILI, UREIA, CREA					
02/12/2024	0156680	SIMONE MORAES	06/05/1981	F	1
URINA					
02/12/2024	0156681	ODAIR PIRES AMADA	18/02/1961	M	1
HEMO, UREIA, CREA, NA, K, MG, URINA					
03/12/2024	0156682	ARLINDO FERREIRA	12/09/1943	M	1
GASO					
03/12/2024	0156683	ROSIMEIRE DOS SANTOS REAL	14/06/1981	F	1
HEMO, TP, TTPA, UREIA, CREA, NA, K, GLICO, BILI, AMILA, CPK, CKMB, TROPO, URINA					
03/12/2024	0156684	ODAIR PIREA ARMADA	18/02/1961	M	1
HEMO, TP, TTPA, UREIA, CREA, NA, K, PCRT, BILI, URINA					
03/12/2024	0156685	MILTES GOMES MORAIS	29/03/1962	F	1
HEMO, TP, TTPA, PCRT, UREIA, CREA, NA, K, GLICO, BILI, CPK, CKMB, TROPO, URINA, GASO					
04/12/2024	0156686	JAIR MARIANO	25/06/1952	M	1
GASO					
05/12/2024	0156687	MARCELO APARECIDO DE FARIA	24/01/1974	M	1
HEMO, TP, TTPA, UREIA, CREA, NA, K, GLICO, BILI					
03/12/2024	0156689	NARCISIO CARLOS DE OLIVEIRA	21/04/1949	M	1
GASO					
03/12/2024	0156690	ARLINDO FERREIRA DE SANTANA	12/09/1945	M	1
GASO					
03/12/2024	0156691	MATILDE FERNANDES BORGES	14/03/1982	F	1
GASO					
04/12/2024	0156692	ARLINDO FERREIRA DE SANTANA	12/09/1943	M	1
GASO, UREIA, CREA, NA, K					



# Pacientes por Data

**LABORMED SERVICOS EM SAUDE LTDA**

Convenio :

Periodo de 01-12-2024 a 31-12-2024

Data	Codigo	Paciente	Dt.Nasc	S	Convenio
05/12/2024	0156693	FRANCISCO LOPES	10/06/1940	M	1
HEMO, GASO, GLICO, BILI, UREIA, CREA, NA, K					
05/12/2024	0156694	MATILDE FERNANDES BORGES	14/03/1942	F	1
HEMO, GASO, TP, TTPA, AMILA, BILI, FAL, UREIA, CREA, NA, K, GAMGT					
05/12/2024	0156695	GERALDINA JOSE DOS SANTOS EVANGELISTA	26/08/1943	F	1
HEMO, GASO, PCRT, UREIA, CREA, NA, K					
05/12/2024	0156696	MILTES GOMES MORAIS	29/03/1962	M	1
HEMO, GASO, TROPO, CPK, CKMB, UREIA, CREA, NA, K					
05/12/2024	0156697	MESSIAS JOSE	13/08/1948	M	1
HEMO, GASO, TROPO, CPK, CKMB, UREIA, CREA, NA, K					
05/12/2024	0156698	ODAIR PIREA ARMADA	18/02/1961	M	1
HEMO, PCRT, CPK, GLICO, BILI, UREIA, CREA, NA, K					
06/12/2024	0156699	MARIA BENEDITA NOGUEIRA DE OLIVEIRA	09/03/1943	F	1
CPK, CKMB, TROPO					
06/12/2024	0156700	JOAO GALDINO	25/12/1934	M	1
URINA					
06/12/2024	0156701	MARIA BENEDITA NOGUEIRA DE OLIVEIRA	09/03/1943	F	1
CPK, CKMB, TROPO					
02/12/2024	0156702	JOSE MATHIAS GARCES	22/11/1958	M	1
NA, K, CA, UREIA, CREA					
03/12/2024	0156703	NARCISO CARLOS DE OLIVEIRA	21/04/1945	M	1
HEMO, UREIA, CREA, NA, K					
03/12/2024	0156704	ANA MIYAKE FYKUI	05/10/1948	F	1
HEMO, UREIA, CREA, NA, K					
03/12/2024	0156705	DENIL MARIA DA SILVA	15/09/1954	F	1
HEMO, UREIA, CREA, NA, K					
03/12/2024	0156706	JORGINA FRANCISCA BARBOSA	22/02/1940	F	1
HEMO, UREIA, CREA, NA, K					
03/12/2024	0156707	ARLINDO FERREIRA DE SANTANA	12/09/1943	M	1
HEMO, GASO, UREIA, CREA, NA, K					

# Pacientes por Data

**LABORMED SERVICOS EM SAUDE LTDA**

Convenio :

Periodo de 01-12-2024 a 31-12-2024

Data	Codigo	Paciente	Dt.Nasc	S	Convenio
03/12/2024	0156708	JOSE MATHIAS G.	23/11/1958	M	1
HEMO, TP, TTPA, BILI, TGO, TGP, AMILA, UREIA, CREA, NA, K, GLICO, CPK, CKMB, TROPO HIV, PCRT, HCV, HBSAG					
03/12/2024	0156709	MARIA MATHIAS DE LIMA	08/09/1934	F	1
HEMO, TP, TTPA, UREIA, CREA, NA, K, GLICO, BILI					
02/12/2024	0156710	VERA FERNANDA DARIO MONTEIRO	30/09/1965	F	1
HEMO, PCRT, URINA					
03/12/2024	0156711	JOSE MATHIAS GARCES	23/11/1958	M	1
HEMO, UREIA, CREA, NA, K					
02/12/2024	0156712	LUIZ ANTONIO DI FRANCA	03/03/1961	M	1
HEMO, NA, K, UREIA, CREA, GASO					
02/12/2024	0156713	CAROLINA FERREIRA	26/12/1993	F	1
HEMO, UREIA, CREA, TP, TTPA, DIMD, CPK					
02/12/2024	0156714	YASMIN OLIVEIRA DA SILVA	17/12/2010	F	1
HEMO, GLICO, UREIA, CREA, NA, K, CA, URINA, GASO					
02/12/2024	0156715	NARCISO CARLOS DE OLIVEIRA	21/04/1945	M	1
HEMO, PCRT, GLICO, NA, K, UREIA, CREA, URINA					
02/12/2024	0156716	LUIZ ANTONIO DE FRANCA	03/03/1961	M	1
GASO					
02/12/2024	0156717	MATILDE FERNANDES BORGES	14/03/1942	M	1
HEMO, PCRT, GLICO, UREIA, CREA, NA, K, URINA					
03/12/2024	0156718	JAIR MARIANO	25/06/1952	M	1
HEMO, UREIA, CREA, NA, K					
03/12/2024	0156719	GERALDINA JOSE DOS SANTOS EVANGELISTA	26/08/1943	F	1
HEMO, TP, TTPA, UREIA, CREA, NA, K, BILI, GASO					
03/12/2024	0156720	FRANCISCO LOPES	10/06/1940	M	1
HEMO, TP, TTPA, AMILA, GASO, UREIA, CREA, NA, K, GLICO, BILI, URINA					
03/12/2024	0156721	JAIR MARIANO	25/06/1952	M	1
GASO, TGO, TGP, FAL, GAMGT, AMILA, BILI					

**LABORMED SERVICOS EM SAUDE LTDA**

Convenio :

Periodo de 01-12-2024 a 31-12-2024

Data	Codigo	Paciente	Dt.Nasc	S	Convenio
02/12/2024	0156726	NAELLY APARECIDA SILVA TOLEDO	03/11/2016	F	1
HEMO, TTPA, UREIA, CREA, TP					
02/12/2024	0156727	ANA JULIA DE SOUZA	22/11/2017	F	1
URINA					
02/12/2024	0156728	THIAGO RODRIGUES DUARTE	25/05/2022	M	1
HEMO, NA, K, CPK, CKMB, URINA					
02/12/2024	0156729	GIOVANNA ALMEIDA	01/01/2022	F	1
URINA					
02/12/2024	0156730	SERENA VITORIA DA SILVA OLIVEIRA	29/06/2023	F	1
LCR, DIF, CITL, CULT, ATB					
01/12/2024	0156731	ALYSSON DE SOUSA SIVERO	24/02/2013	M	1
HEMO, URINA					
01/12/2024	0156732	ELLOAH VALENTINA DA SILVA SANTOS	27/09/2023	F	1
HEMO, URINA					
01/12/2024	0156733	ELOA VITORIA MATEUS DA SILVA	08/12/2022	F	1
HEMO, NA, K, UREIA, CREA, TGO, TGP					
01/12/2024	0156734	OLIVER NOVAES ROCHA	04/10/2023	M	1
HEMO, NA, K, TGO, TGP, UREIA, CREA, URINA					
01/12/2024	0156735	ANTONY CARDOZO FERNANDES	04/08/2015	M	1
HEMO, TGO, TGP, UREIA, CREA, NA, K, URINA					
01/12/2024	0156736	SAMUEL CARVALHO LIMA	31/10/2023	M	1
HEMO, UREIA, CREA, TGO, TGP, URINA					
01/12/2024	0156737	SERENA VITORIA DA SILVA OLIVEIRA	29/06/2023	F	1
HEMO, NA, K, TGO, TGP, UREIA, CREA, URINA					
01/12/2024	0156738	OLIVER G. DOS SANTOS	04/05/2024	M	1
HEMO, NA, K, UREIA, CREA, TGO, TGP, URINA					
01/12/2024	0156739	LUNA PAIVA LIMA	22/01/2021	F	1
HEMO, NA, K, UREIA, CREA, TGO, TGP					
01/12/2024	0156740	CAIO FELIPE BEZERRA AUGUSTO	05/11/2021	M	1
HEMO, NA, K, TGO, TGP, UREIA, CREA					



# Pacientes por Data

**LABORMED SERVICOS EM SAUDE LTDA**

Convenio :

Período de 01-12-2024 a 31-12-2024

Data	Codigo	Paciente	Dt.Nasc	S	Convenio
01/12/2024	0156741	RAVI DUARTE MARTINS CARDOSO	22/09/2022	M	1
HEMO, NA, K, TGO, TGP, UREIA, CREA					
01/12/2024	0156742	MIGUEL COSTA GALDINO	13/06/2016	M	1
HEMO, URINA					
01/12/2024	0156743	BEATRIZ SANTOS MENESES	24/06/2019	F	1
HEMO, PCRT, NA, K, UREIA, CREA, TGO, TGP, URINA					
01/12/2024	0156744	ELLOAH VALENTINA DA SILVA SANTOS	27/09/2023	F	1
HEMO, PCRT, TGO, TGP, UREIA, CREA, NA, K, GLICO					
01/12/2024	0156746	ELOAH VITORIA DITAO DA SILVA	20/02/2020	F	1
HEMO, URINA					
01/12/2024	0156749	JULIO CESAR PEREIRA DE LIMA	08/11/2017	M	1
HEMO, TGO, TGP, UREIA, CREA, NA, K					
04/12/2024	0156922	JOAO CARLOS ROMANO RIBEIRO	15/07/1977	M	1
URINA					
04/12/2024	0156923	ANA MARIA A RODRIGUES	18/01/1946	F	1
URINA					
04/12/2024	0156924	LUANA KAROLINA SOARES DA SILVA	06/03/2008	F	1
URINA					
04/12/2024	0156925	RITA MARIA DA CONCEICAO SILVA	10/03/1945	F	1
HEMO, TROPO, CPK, CKMB					
04/12/2024	0156926	NAIARA SSIILVA DOS SANTOS	12/07/1999	F	1
URINA					
04/12/2024	0156927	MARILI PEREIRA DE SOUZA	09/11/1962	F	1
HEMO, DIMD, URICO, CPK, UREIA, CREA, NA, K					
04/12/2024	0156928	TAINARA DE SOUZA ADRIANO	04/06/2001	F	1
URINA					
04/12/2024	0156929	IRINEU DOS SANTOS	26/08/1961	M	1
HEMO, URINA, UREIA, CREA, NA, K					
04/12/2024	0156930	MICHELE GOMES	12/09/1988	F	1
URINA					

# Pacientes por Data

**LABORMED SERVICOS EM SAUDE LTDA**

Convenio :

Período de 01-12-2024 a 31-12-2024

Data	Codigo	Paciente	Dt.Nasc	S	Convenio
04/12/2024	0156931	JESSICA FERNANDA RIBEIRO DOS SANTOS	23/11/1990	F	1
URINA					
04/12/2024	0156932	ARTHUR BRENO NICOLAU DE MORAES	12/10/2010	M	1
HEMO, TGO, TGP, UREIA, CREA, NA, K, URINA					
10/12/2024	0156933	LITA MARIA DE SOUZA	16/01/1945	M	1
HEMO, URINA					
10/12/2024	0156934	LAURA LILIAN DE OLIVEIRA BARBOSA	19/06/2006	F	1
HEMO, UREIA, CREA, NA, K					
10/12/2024	0156935	ALINE CAMPOS DE SOUZA	25/09/1986	F	1
HEMO, TGO, TGP, UREIA, CREA, NA, K, URINA					
10/12/2024	0156936	CILLIANE PEREIRA DE SOUSA	17/04/1997	F	1
HEMO					
10/12/2024	0156937	CIRLENE PEREIRA DE SOUZA OLIVEIRA	17/03/2000	F	1
HEMO					
10/12/2024	0156938	ELIZABETE VERA BARROS PADILHA	29/03/1986	M	1
HEMO, TGO, TGP, UREIA, CREA, NA, K, URINA					
10/12/2024	0156939	RONIE BATISTA	28/03/1982	M	1
HEMO, UREIA, CREA, URINA					
10/12/2024	0156940	KAIQUE MANGUEIRA SANTOS	30/12/2011	M	1
HEMO, AMILA, TGO, TGP, UREIA, CREA, URINA					
10/12/2024	0156941	MESSIAS RODRIGUES DA SILVA	28/10/1947	M	1
HEMO, AMILA, TGO, TGP, UREIA, CREA, URINA					
04/12/2024	0156942	MARISA FERNANDES DA COSTA	15/03/1977	F	1
URINA					
04/12/2024	0156943	MANOEL SANDRO DA SILVA SCHAVARETTO	24/04/1981	M	1
TROPO, CPK, CKMB, HEMO, UREIA, CREA, NA, K					
04/12/2024	0156944	BIANCA NEIVA REIS	21/10/1996	F	1
HEMO					
04/12/2024	0156945	ANDERSON DA SILVA PAULO	30/04/1982	M	1
HEMO, UREIA, CREA, NA, K					

# Pacientes por Data

**LABORMED SERVICOS EM SAUDE LTDA**

Convenio :

Periodo de 01-12-2024 a 31-12-2024

Data	Codigo	Paciente	Dt.Nasc	S	Convenio
04/12/2024	0156946	MARCIA PEREIRA CAMPOS	21/01/1970	F	1
HEMO, URINA, UREIA, CREA					
04/12/2024	0156947	AMAURI FERREIRA	11/10/1958	M	1
HEMO, UREIA, CREA, NA, K					
04/12/2024	0156948	MARCIO VANCONCELOS VIEIRA	01/04/1982	M	1
HEMO, URINA					
04/12/2024	0156949	CACILDA COSTA DE MELO	29/06/1950	F	1
HEMO, BILI, TGO, TGP					
04/12/2024	0156950	BRUNO DUARTE SILVA	06/12/1999	M	1
HEMO					
04/12/2024	0156951	GYOVANNA LAYS DE SOUZA	25/06/2014	F	1
HEMO					
03/12/2024	0156952	GABRIELA DE ALMEIDA SANTOS	13/04/1999	F	1
URINA					
03/12/2024	0156953	MARIA LUCIA SPOSITO	16/11/1953	F	1
HEMO, TGO, TGP, AMILA, BILI					
03/12/2024	0156954	LILIAN MACEDO DE MELO SANTOS	13/10/1986	F	1
HEMO					
03/12/2024	0156955	ISAQUE OLIVEIRA RAMALHAO DE CAMPOS	01/05/1997	M	1
HEMO					
03/12/2024	0156956	MARIA APARECIDA N	19/04/1969	M	1
HEMO, UREIA, CREA, URINA					
03/12/2024	0156957	APARECIDA GORETTI SILVA	15/02/1961	F	1
URINA					
04/12/2024	0156958	GETULIO MOREIRA	21/10/1967	M	1
URINA					
10/12/2024	0156959	MARIA SOUZA SANTOS	07/06/1953	F	1
PLEUR, DHL, DIF, ADA, CULT, ATB					
10/12/2024	0156960	MARIANA GONÇALVES FERREIRA	21/02/2007	F	1
HEMO					



# Pacientes por Data

**LABORMED SERVICOS EM SAUDE LTDA**

Convenio :

Periodo de 01-12-2024 a 31-12-2024

Data	Codigo	Paciente	Dt.Nasc	S	Convenio
10/12/2024	0156961	VICTOR LACERDA PILLA DA SILVA	13/12/2003	M	1
HEMO, UREIA, CREA, URINA					
03/12/2024	0156962	ELIZANGELA APARECIDA CAETANO	11/01/1985	F	1
URINA					
03/12/2024	0156963	MIGUEL FELIX CORREIA NETO	07/02/1965	M	1
HEMO, TGO, TGP, NA, K, UREIA, CREA					
03/12/2024	0156964	JOSE CARLOS FREITAS	01/09/1952	M	1
HEMO					
03/12/2024	0156965	GEOVANE S. GONCALVES SANTOS	18/06/2003	M	1
HEMO					
03/12/2024	0156966	ELIANA MARTINS DO NASCIMENTO	15/07/1974	F	1
HEMO					
03/12/2024	0156967	MARIA IRLANDA PEREIRA ALVES	30/10/1961	F	1
URINA					
03/12/2024	0156968	MARLENE MARIA CAVECHIA	17/07/1939	F	1
HEMO, UREIA, CREA, NA, K, TGO, TGP, URINA					
03/12/2024	0156969	MARIA SAO PEDRO DE JESUS FRNCA	29/07/1947	F	1
HEMO					
03/12/2024	0156970	LUCIANA MATEUZI CARMO	21/10/1979	F	1
HEMO, AMILA, URINA					
03/12/2024	0156971	JOSE APARECIDO MOREIRA	26/08/1968	M	1
URINA					
03/12/2024	0156972	EDVANIA MARIA S. MARCONDES	30/09/1974	F	1
HEMO, UREIA, CREA, NA, K, URINA					
03/12/2024	0156973	MARIA DE LURDES LIMA	04/06/1950	F	1
URINA					
03/12/2024	0156974	MIRIAM AVILA CARVALHO DOS SANTOS	02/10/1996	F	1
HEMO					
03/12/2024	0156975	MARIA FELIX SANTANA	05/10/1959	F	1
HEMO, URINA					

# Pacientes por Data

**LABORMED SERVICOS EM SAUDE LTDA**

Convenio :

Periodo de 01-12-2024 a 31-12-2024

Data	Codigo	Paciente	Dt.Nasc	S	Convenio
03/12/2024	0156976	JONATHAN SANTOS	17/06/2007	M	1
URINA					
03/12/2024	0156977	GRGORIO GOMES BARBOSA	05/04/1966	M	1
HEMO, AMILA					
03/12/2024	0156978	MIDIAM F GOMES	07/06/1967	F	1
CPK, CKMB, TROPO					
03/12/2024	0156979	LUCAS VINICIUS DA SILVA MOREIRA	27/07/1996	M	1
URINA					
03/12/2024	0156980	SANDRALLY DOS SANTOSZ	02/12/1995	F	1
HEMO					
03/12/2024	0156981	PATRICIA DA SILVA REIS MORAIS	20/02/1983	F	1
HEMO, TROPO, CPK, CKMB					
02/12/2024	0156982	BRUNO OTAVIO LIMA	03/05/2008	M	1
HEMO, UREIA, CREA, NA, K					
02/12/2024	0156983	JOSE GONCALVES	08/11/1956	M	1
HEMO, TGO, TGP					
02/12/2024	0156984	MARCOS JOSE DO NASCIMENTO	14/03/1975	M	1
HEMO, VHS, AMILA, FAL, TGO, TGP, GAMGT, MG, UREIA, CREA, NA, K					
02/12/2024	0156985	NILTON TEIXEIRA DELMONDES	30/08/1964	M	1
HEMO					
02/12/2024	0156986	ARLINDO FERREIRA DE SANTANA	12/09/1943	M	1
HEMO, UREIA, CREA, NA, K					
02/12/2024	0156987	LUCIA SILVA DO NASCIMENTO	21/03/1970	F	1
HEMO, BILI, TGO, TGP, UREIA, CREA, NA, K, URINA					
02/12/2024	0156988	ROSANGELA CANDIDO GOMES DA SILVA	23/10/1972	F	1
HEMO, URINA					
03/12/2024	0156989	DENIS DE LIMA	07/12/1981	M	1
URINA					
03/12/2024	0156990	IVETE MIRIAN RIBEIRO DE ANDRADE	20/09/1960	F	1
HEMO, URICO, GLICO, UREIA, CREA, NA, K					

**LABORMED SERVICOS EM SAUDE LTDA**

Convenio :

Periodo de 01-12-2024 a 31-12-2024

Data	Codigo	Paciente	Dt.Nasc	S	Convenio
03/12/2024	0156991	JULIANA DE ALMEIDA SILVA	04/12/2005	F	1
URINA					
02/12/2024	0156992	MARIA TEREZA DA SILVA BRAZ	30/01/1952	F	1
HEMO, UREIA, CREA, URINA					
02/12/2024	0156993	JOSE FIRMINO DE ALMEIDA	03/08/1937	M	1
HEMO, TP, TTPA, GLICO, UREIA, CREA, URINA					
02/12/2024	0156994	HAYLY RAMOS SIQUEIRA	11/03/1985	M	1
HEMO, CPK					
02/12/2024	0156995	JOYCE DOS SANTOS EVARISTO	09/04/1983	M	1
URINA					
02/12/2024	0156996	SAMUEL VINICIUS DO NASCIMENTO	24/12/2009	M	1
HEMO, UREIA, CREA, URINA					
03/12/2024	0156997	SELMA GLORIA ROSA RAIMUNDO	23/07/1952	F	1
HEMO, GASO, TP, TTPA, BILI, FAL, TGO, TGP, GAMGT, UREIA, CREA, NA, K, URINA, GLICO					
03/12/2024	0156998	CLAUDILENE SANTOS DE LUANE	24/02/1976	F	1
HEMO, URINA					
03/12/2024	0156999	ROSINA FRANCISCA BARBOSA ZUBETTI	14/09/1964	F	1
URINA					
03/12/2024	0157000	BRUNO BATISTA DE SOUZA	27/08/1996	M	1
HEMO, URINA					
03/12/2024	0157001	NILMA S GONCALVES SOUSA	09/05/1977	F	1
URINA					
02/12/2024	0157002	DAMIANA COSTA DO NASCIMENTO	10/12/1970	F	1
HEMO, GLICO, UREIA, CREA, URINA					
02/12/2024	0157003	JOSEFA FIRMINO DA SILVA	19/04/1951	F	1
HEMO, URINA, AMILA, TGO, TGP, UREIA, CREA					
02/12/2024	0157004	THIFANY THIELE BARRETO	09/04/1999	F	1
HEMO					
02/12/2024	0157005	MARIA DE LOURDES CONDE SOARES	15/04/1930	F	1
HEMO, TP, TTPA, TGO, TGP, UREIA, CREA, NA, K, URINA					



# Pacientes por Data

**LABORMED SERVICOS EM SAUDE LTDA**

Convenio :

Período de 01-12-2024 a 31-12-2024

Data	Codigo	Paciente	Dt.Nasc	S	Convenio
02/12/2024	0157006	LAURINEIDE LINS DE CARVALHO	12/01/1961	F	1
HEMO, URINA, AMILA, TGO, TGP, UREIA, CREA					
02/12/2024	0157007	MARIA EDUARDA B FERRAZ	20/01/2003	F	1
HEMO, URINA, UREIA, CREA					
02/12/2024	0157008	MANUELA VITORIA JESUS	19/04/2011	F	1
HEMO					
02/12/2024	0157009	JOYCE DOS SANTOS OLIVEIRA	23/06/1987	F	1
HEMO, URINA, UREIA, CREA					
02/12/2024	0157011	LAURA CRISTINA IPOLITO	31/10/2009	M	1
HEMO, GLICO, UREIA, CREA, URINA					
05/12/2024	0157012	MARIA DA PENHA PINHEIRO DA SILVA	31/12/1938	F	1
HEMO, UREIA, CREA					
05/12/2024	0157013	MATHEUS HENRIQUE DO ESPIRITO SANTO	22/12/2003	M	1
HEMO, URINA					
05/12/2024	0157014	GLAUCIA DA SILVA FORTUNATO	04/07/1973	F	1
HEMO, URINA					
05/12/2024	0157015	LUCIANA SILVA MENEZES	04/09/2003	F	1
URINA					
05/12/2024	0157016	EDNA LOURENÇO DOS SANTOS	18/08/1975	F	1
URINA					
05/12/2024	0157017	GABRIEL DONIZETI BRAZ SANTOS	11/02/1988	M	1
HEMO, URINA					
06/12/2024	0157018	BRENDA ANDRADE DA SILVA	14/04/1998	F	1
HEMO, URINA					
06/12/2024	0157019	ANDRE SANTOS DE MAGALHAES	11/12/1980	M	1
HEMO, GASO					
06/12/2024	0157020	CASSIA DA SILVA DO NASCIMENTO	26/03/1991	F	1
HEMO					
06/12/2024	0157021	THIAGO MARCELINO ALEXANDRE	08/07/1989	M	1
HEMO					

# Pacientes por Data

**LABORMED SERVICOS EM SAUDE LTDA**

Convenio :

Período de 01-12-2024 a 31-12-2024

Data	Codigo	Paciente	Dt.Nasc	S	Convenio
27/12/2024	0157232	MARIA APARECIDA SANTOS	09/05/1989	F	8
PPF					
27/12/2024	0157233	ALINE PEREIRA DA SILVA	17/02/1990	F	8
HEMO, URINA, PPF, COPRO, ATB					
27/12/2024	0157234	VINICIUS FELIPE QUERINO ALMEIDA	28/06/1999	M	8
ABO, RH, HIV, VDRL, HBSAG, ANTIS, HCV					
27/12/2024	0157235	DEBORA SILVA DE SIQUEIRA	02/12/1993	F	8
HEMO, ABO, RH, GLICO, TOXG, TOXM, RUIGG, RUIGM, HIV, VDRL, HBSAG, ANTIS, URINA, HCV					
27/12/2024	0157236	LARISSA PEREIRA DA SILVA	13/11/1998	F	8
HEMO, TOXG, TOXM, RUIGG, RUIGM, HBSAG, ANTIS, ABO, RH, HCV, TSH, T4L, GLICO, VDRL, URINA HIV, UROC, ANT11, PPF					
27/12/2024	0157237	RAQUEL BENEDETTI DE OLIVEIRA	03/06/2001	F	8
HEMO, ABO, RH, GLICO, TOXG, TOXM, RUIGG, RUIGM, HIV, VDRL, HBSAG, ANTIS, URINA, PPF, HCV					
27/12/2024	0157238	KAREN CRISTINA DA SILVA ALVES	10/11/2003	F	8
HEMO, TOXG, TOXM, RUIGG, RUIGM, HBSAG, ANTIS, TSH, ABO, RH, HCV, T4L, GLICO, VDRL, URINA HIV, UROC, ANT11, PPF					
27/12/2024	0157239	FERNANDA RAQUEL VIEIRA ROSA DE SOUZA	08/12/1969	F	8
K, NA, TGO, TGP, TRI, UREIA, B12, VITAD, HEMO, CREA, COLES, HDL, LDL, VLDL, GLICO HBGLI, FE, FERRI					
27/12/2024	0157240	GENILDA DA CONCEICAO BRITO	08/05/1946	F	8
UROC, ANT11, URINA					
27/12/2024	0157241	LUCIANO DE CAXIAS OLIVEIRA	24/09/1975	M	8
TGO, TGP, TRI, UREIA, HEMO, CREA, URINA, COLES, HDL, LDL, VLDL, GLICO, UROC, ANT11, HBGLI					
20/12/2024	0157242	LEODINA GABRIEL DA CONCEICAO	03/05/1972	F	8
TGO, TGP, TRI, UREIA, HEMO, URICO, CREA, URINA, COLES, HDL, LDL, VLDL, GLICO, PPF, HBGLI					
20/12/2024	0157243	EDILEUSA APARECIDA DA SILVA SOUZA	09/08/1964	F	8
TGO, TGP, TRI, UREIA, HEMO, TSH, T4L, CREA, URINA, COLES, HDL, LDL, VLDL, GLICO, HBGLI					
02/12/2024	0157244	OSVALDO DE CASTRO LEO FILHO	26/10/1947	M	3
HEMO, HBGLI, TSH, PSA, COLES, HDL, LDL, VLDL, TRI, UREIA, CREA, NA, K					
02/12/2024	0157245	JOSE CARLOS DA SILVA	12/03/1947	M	3
CREA, GLICO, HBGLI, K, TRI, UREIA, B12, COLES, HDL, LDL, VLDL, MICA					

# Pacientes por Data

**LABORMED SERVICOS EM SAUDE LTDA**

Convenio :

Período de 01-12-2024 a 31-12-2024

Data	Codigo	Paciente	Dt.Nasc	S	Convenio
02/12/2024	0157246	DAGMAR ALVES DOS SANTOS BARREIRO	31/08/1965	F	3
HEMO, HBGLI, GLICO, UREIA, CREA, COLES, HDL, LDL, VLDL, TRI, TSH, TGO, TGP, URINA					
02/12/2024	0157247	VANDERSON INOCENCIO SILVA	23/12/1989	M	3
URICO, CPK, K, NA, TGO, TGP, HEMO, TSH, T4L, UREIA, CREA, TRI, COLES, HDL, LDL VLDL, GLICO, HBGLI					
02/12/2024	0157248	SUELI SILVA FIGUEIREDO	10/04/1969	F	3
COLES, HDL, LDL, VLDL					
02/12/2024	0157249	SONIA RIBEIRO BERTANI	28/10/1961	F	3
HEMO, IGE, FERRI, TSH					
02/12/2024	0157250	TEREZINHA LOPES MARQUES DE ALMEIDA	07/08/1948	F	3
HEMO, GLICO, UREIA, CREA, COLES, HDL, LDL, VLDL, TRI, TSH, TGO, TGP, CA, B12, VITAD URINA					
02/12/2024	0157251	ZELIA MARIA LODGERO	03/06/1959	F	3
HEMO, GLICO, UREIA, CREA, COLES, HDL, LDL, VLDL, TRI, TSH, TGO, TGP, URINA					
02/12/2024	0157252	JESUS DA SILVA LODGERO	29/10/1957	M	3
HEMO, GLICO, UREIA, CREA, COLES, HDL, LDL, VLDL, TRI, TSH, TGO, TGP, URINA					
02/12/2024	0157253	MIGUEL DA SILVA OLIVEIRA	11/02/2020	M	3
HEMO, FE, COLES, HDL, LDL, VLDL, TRI, GLICO, HBGLI, TSH, VITAD, IGE, URINA, PPF					
02/12/2024	0157254	LIVIA PIMENTA DA SILVA	13/11/2019	F	3
HEMO, FE, COLES, HDL, LDL, VLDL, TRI, GLICO, HBGLI, TSH, VITAD, IGE, URINA					
02/12/2024	0157255	KARINA DA SILVA ALMEIDA	06/12/1997	F	3
BILI, FAL, GAMGT, HBGLI, TGO, TGP, HEMO, CREA, UREIA, COLES, HDL, LDL, VLDL, OCUL, URINA PPF, GLICO, UROC, ANT11, TSH, T4, VITAD					
02/12/2024	0157256	LUCIANO DEL DONO	25/01/1973	M	3
FAL, HEMO, HBGLI, TSH, TGO, TGP, COLES, HDL, LDL, VLDL, TRI, CREA, URICO, PSA					
02/12/2024	0157257	HEITOR MILIANO BRINCHI	20/01/2019	M	3
HEMO, FE, FERRI					
02/12/2024	0157258	ELIAS HILARIO NETTO	17/04/1970	M	3
HEMO, HBGLI, TSH, PSA, UREIA, CREA, NA, K, TGO, TGP, COLES, HDL, LDL, VLDL, TRI VITAD, B12					
02/12/2024	0157259	SAMUEL DA SILVA MACHADO CUNHA	12/01/2019	M	3
HEMO, FE, FERRI, GLICO, HBGLI, COLES, HDL, LDL, VLDL, TRI, IGE, VITAD, TSH, URINA					



# Pacientes por Data

**LABORMED SERVICOS EM SAUDE LTDA**

Convenio :

Período de 01-12-2024 a 31-12-2024

Data	Codigo	Paciente	Dt.Nasc	S	Convenio
02/12/2024	0157260	VITORIA DA SILVA MACHADO CUNHA	09/02/2018	F	3
HEMO, FE, FERRI, GLICO, COLES, HDL, LDL, VLDL, TRI, VITAD, TSH, IGE, URINA					
02/12/2024	0157261	BERNARDO DOS SANTOS PINHEIRO FALCAO	21/01/2022	M	3
HEMO, FE, FERRI, COLES, HDL, LDL, VLDL, TRI, GLICO, HBGLI, TSH, VITAD, IGE, URINA					
02/12/2024	0157262	MAURO VIEIRA VIVO	26/04/1963	M	3
PSA, HEMO, HBGLI, TSH, TGO, TGP, COLES, HDL, LDL, VLDL, TRI, UREIA, CREA, URICO, URINA NA, K, CA					
02/12/2024	0157263	ANTONIO NIVALDO XAVIER	31/10/1961	M	3
HEMO, TSH, T4L, NA, K, UREIA, CREA, COLES, HDL, LDL, VLDL, TRI, GLICO, HBGLI, VITAD B12, PSA					
02/12/2024	0157264	DANIEL DOS SANTOS DA MOTA	15/02/1991	M	3
URINA, PPF, OCUL, HEMO, HBGLI, TSH, TGO, TGP, COLES, HDL, LDL, VLDL, TRI, UREIA, CREA URICO					
02/12/2024	0157265	FABIANA SILVA PEREIRA	25/02/1982	F	3
HEMO, TSH, TGO, TGP, COLES, HDL, LDL, VLDL, TRI, HBGLI, VITAD, UREIA					
02/12/2024	0157266	MARIA DE LOURDES SANTOS DE ALMEIDA	05/05/1952	F	3
NA, K, CA, VITAD, HEMO, HBGLI, TSH, TGO, TGP, COLES, HDL, LDL, VLDL, TRI, UREIA URICO, URINA					
02/12/2024	0157267	SONIA LEAO	19/10/1948	F	3
URINA, UROC, ANT11					
02/12/2024	0157268	BEATRIZ OLIVEIRA SANTIAGO	09/04/2004	F	3
TOXG, TOXM, RUIGG, RUIGM, HBSAG, ANTIS, ABO, RH, HCV, GLICO, VDRL, URINA, HIV, UROC, ANT11 PPF					
02/12/2024	0157270	NATALIA LUCIANO RICCO	13/12/1991	F	3
HEMO, GLICO, UREIA, CREA, COLES, HDL, LDL, VLDL, TRI, TSH, T4L, TGO, TGP, VITAD, B12 URINA					
02/12/2024	0157271	MAURO APARECIDO RODRIGUES DA SILVA	20/08/1954	M	3
HEMO, HBGLI, TSH, TGO, TGP, COLES, HDL, LDL, VLDL, TRI, CREA, URICO, PSA, VITAD, INSUL UREIA, NA, K, CA, CPK					
02/12/2024	0157272	MARIA JOSE DE LIMA	24/02/1971	F	3
HEMO, HBGLI, TSH, COLES, HDL, LDL, VLDL, TRI, FSH, LH, GLICO, UREIA, CREA, NA, K PROGE					
02/12/2024	0157273	JOSE GONCALVES	28/01/1939	M	3
URICO, CPK, K, NA, TGO, TGP, HEMO, TSH, T4L, UREIA, CREA, TRI, COLES, HDL, LDL VLDL, GLICO, HBGLI, MICAI, PSA					

# Pacientes por Data

**LABORMED SERVICOS EM SAUDE LTDA**

Convenio :

Período de 01-12-2024 a 31-12-2024

Data	Codigo	Paciente	Dt.Nasc	S	Convenio
02/12/2024	0157274	MICHELLE CHAVES FERREIRA	27/05/1981	F	3
HEMO, HBGLI, TSH, COLES, HDL, LDL, VLDL, TRI, UREIA, CREA, NA, K					
04/12/2024	0157275	MURILO ROSA DE OLIVEIRA	02/05/1943	M	3
HEMO, URICO, NA, K, TGO, TGP, TSH, T4L, CREA, UREIA, TRI, COLES, HDL, LDL, VLDL GLICO, HBGLI, MICAI					
04/12/2024	0157276	GERALDO MARIANO DA SILVA	02/10/1939	M	3
HEMO, HBGLI, TSH, PSA, COLES, HDL, LDL, VLDL, TRI, UREIA, CREA, NA, K, VITAD, B12					
04/12/2024	0157277	MICHELE MOREIRA DOS SANTOS PADUA	20/01/1992	F	3
HEMO, CREA, GLICO, HBGLI, TGO, TGP, VITAD, TSH, T4L, COLES, HDL, LDL, VLDL					
04/12/2024	0157278	LUAN MOREIRA RODRIGUES CHINA	11/04/2004	M	3
HEMO, GLICO, UREIA, CREA, COLES, HDL, LDL, VLDL, TRI, TGO, TGP, URINA					
04/12/2024	0157279	JOSEFA MACHADO DE SOUZA	25/05/1948	F	3
TSH					
04/12/2024	0157280	EDNA ALVES DA SILVA	19/06/1967	F	3
HEMO, HBGLI, TSH, COLES, HDL, LDL, VLDL, TRI, UREIA, CREA, NA, K					
04/12/2024	0157281	MARIA AMELIA CORREA GOMES	04/01/1948	F	3
HEMO, HBGLI, GLICO, UREIA, CREA, COLES, HDL, LDL, VLDL, TRI, TSH, T4L, TGO, TGP, B12 VITAD, URINA					
04/12/2024	0157282	GRACE BROUZ BACHA	08/05/1976	M	3
HEMO, HBGLI, GLICO, UREIA, CREA, COLES, HDL, LDL, VLDL, TRI, TSH, TGO, TGP, VITAD, B12 URINA					
04/12/2024	0157283	MAYTE RIBEIRO ARAUJO	25/06/1984	F	3
ESTRA, FSH, LH, TSH, INSUL, PTH, PROLA, SDHEA, TESTO, TESTL, T4, T4L, T3, PROGE, CORT1 GAMGT, CREA, TGO, TGP, TRI, HEMO, URICO, UREIA, COLES, HDL, LDL, VLDL, GLICO, HBGLI					
04/12/2024	0157284	TAYNA RODRIGUES GONÇALVES	03/02/1993	F	3
HEMO, ABO, RH, GLICO, TOXG, TOXM, RUIGG, RUIGM, HIV, VDRL, HBSAG, URINA, PPF, HCV					
04/12/2024	0157285	JOSE LUCIANO DA SILVA	30/11/1973	M	3
HEMO, HBGLI, URINA, NA, K, CA, B12, TSH, TGO, TGP, COLES, HDL, LDL, VLDL, TRI CREA, UREIA, URICO, PSA, FAL, ZIN					
04/12/2024	0157286	MURILO FERREIRA STOJANOV	06/12/2016	M	3
HEMO, FE, FERRI, COLES, HDL, LDL, VLDL, TRI, GLICO, HBGLI, TSH, VITAD, IGE, URINA					

# Pacientes por Data

**LABORMED SERVICOS EM SAUDE LTDA**

Convenio :

Período de 01-12-2024 a 31-12-2024

Data	Codigo	Paciente	Dt.Nasc	S	Convenio
04/12/2024	0157287	LAIS ROSA DE SOUZA	14/04/2004	F	3
HEMO, HBGLI, TSH, COLES, HDL, LDL, VLDL, TRI, VITAD					
04/12/2024	0157288	BRUNA DANIELI TONHOLLI	28/09/1992	F	3
HEMO, URICO, HBGLI, TSH, T4L, TGO, TGP, COLES, HDL, LDL, VLDL, UREIA, CREA, URINA, VITAD B12, NA, K, CA, ZIN					
04/12/2024	0157289	JOAO MARIANO DE SOUZA FILHO	12/08/1956	M	3
TGO, TGP, AMILA, GAMGT					
06/12/2024	0157290	MARIA MESSIAS DE OLIVEIRA	01/06/1948	F	3
URINA, UROC, ANT11, HEMO, HBGLI, TSH, TGO, TGP, COLES, HDL, LDL, VLDL, TRI, UREIA, URICO NA, K, B12					
06/12/2024	0157291	EDILENE GONCALVES VIEIRA DE SOUSA	17/05/1979	M	3
URINA, PPF, VITAD, B12, HEMO, HBGLI, TSH, TGO, TGP, COLES, HDL, LDL, VLDL, TRI, UREIA CREA, URICO, NA, K, CA					
06/12/2024	0157292	INGRID VIEIRA ALEXANDRE	08/06/2010	F	3
URINA, PPF, VITAD, B12, HEMO, HBGLI, TSH, TGO, TGP, COLES, HDL, LDL, VLDL, TRI, UREIA CREA, URICO, NA, K, CA					
06/12/2024	0157293	ISAMARA KATLEEN DE ALCANTARA VERCOSA AL1B8U/Q0U9E/R2Q0U0E0		F	3
HEMO, HBGLI, TSH, COLES, HDL, LDL, VLDL, TRI, UREIA, CREA, NA, K					
06/12/2024	0157294	MARIA CELIA DE MARINS DOS SANTOS	28/06/1966	F	3
B12, HEMO, HBGLI, TSH, TGO, TGP, COLES, HDL, LDL, VLDL, TRI, UREIA, CREA, URICO					
06/12/2024	0157295	VITORIA BEATRIZ DE BARROS VIANA	24/02/2006	F	3
HEMO, ABO, RH, GLICO, TOXG, TOXM, RUIGG, RUIGM, HIV, VDRL, HBSAG, ANTIS, URINA, PPF, HCV					
06/12/2024	0157296	BRENDON DA SILVA SARAIVA	27/05/2000	M	3
HEMO, HBGLI, TSH, COLES, HDL, LDL, VLDL, TRI					
06/12/2024	0157297	JULIANA COSTA DA SILVA	03/12/2013	F	3
HEMO, FE, FERRI, COLES, HDL, LDL, VLDL, TRI, GLICO, HBGLI, TSH, VITAD, IGE, URINA					
06/12/2024	0157298	GUIOMAR RAMOS VASCONCELOS SANTOS	05/08/1957	F	3
HEMO, HBGLI, GLICO, UREIA, CREA, COLES, HDL, LDL, VLDL, TRI, TSH, TGO, TGP					
06/12/2024	0157299	LARA LISS GONZALEZ GAMA	03/01/2014	F	3
HEMO, FE, COLES, HDL, LDL, VLDL, TRI, GLICO, HBGLI, TSH, VITAD, IGE, URINA					
06/12/2024	0157300	PATRICIA SOUZA	08/10/1983	F	3
HEMO, HBGLI, TSH, COLES, HDL, LDL, VLDL, TRI, UREIA, CREA, NA, K, VITAD, B12					



# Pacientes por Data

**LABORMED SERVICOS EM SAUDE LTDA**

Convenio :

**Periodo de 01-12-2024 a 31-12-2024**

Data	Codigo	Paciente	Dt.Nasc	S	Convenio
06/12/2024	0157301	SOELMA CUNHA SILVA BUENO	05/03/1974	F	3
URINA, FAL, HEMO, HBGLI, TSH, TGO, TGP, COLES, HDL, LDL, VLDL, TRI, UREIA, CREA, URICO NA, K, CA					
06/12/2024	0157302	ROBSON VLAMIR BUENO	22/07/1972	F	3
PSA, URINA, NA, K, HEMO, HBGLI, TSH, TGO, TGP, COLES, HDL, LDL, VLDL, TRI, UREIA CREA, URICO, B12					
09/12/2024	0157305	LARIANE SILVA SANTOS	11/07/2006	F	3
HEMO, ABO, RH, GLICO, TOXG, TOXM, RUIGG, RUIGM, HIV, VDRL, HBSAG, ANTIS, URINA, PPF, HCV					
09/12/2024	0157306	EDUARDO RYAN BERTOCHI AMORIM	29/05/2006	M	3
VDRL, HIV, HBSAG, ANTIS, HCV, ABO, RH					
09/12/2024	0157307	EDUARDA CASTALDELLI DO NASCIMENTO	15/11/2011	F	3
VITAD, COLES, HDL, LDL, VLDL, TRI					
09/12/2024	0157308	MARIANA FERREIRA DOS SANTOS	19/12/2014	F	3
VITAD, COLES, HDL, LDL, VLDL, TRI, TSH, T4L, HEMO, URINA, PPF, GLICO, UREIA, CREA, FE					
09/12/2024	0157309	ALEXANDRE MARIA DA SILVA	29/01/1952	M	3
HEMO, GLICO, UREIA, CREA, COLES, HDL, LDL, VLDL, TRI, PSA, B12, TGO, TGP, URINA					
09/12/2024	0157310	DANILO DOS SANTOS DOMIGUES	11/09/2015	M	3
VITAD					
09/12/2024	0157311	OLGA SILVA	18/09/1954	F	3
URINA, UROC, ANT11, NA, K, HEMO, HBGLI, TSH, TGO, TGP, COLES, HDL, LDL, VLDL, TRI UREIA, CREA, URICO, VITAD, B12					
09/12/2024	0157312	CARLOS KAZUMI TANIGAWA	04/02/1961	M	3
PSA					
09/12/2024	0157313	LUSIA ANTONIA NOLI	02/01/1950	F	3
COLES, HDL, LDL, VLDL, TRI					
09/12/2024	0157314	ANAILDES ROSA DOS SANTOS	17/12/1950	F	3
TSH, T4L					
09/12/2024	0157315	SAMARA HELENA GONCALVES DA LUZ	08/10/2019	F	3
HEMO, FE, FERRI, COLES, HDL, LDL, VLDL, TRI, VITAD, TSH, IGE, URINA					
09/12/2024	0157316	VANILSA JORGE DE LUCENA	31/05/1977	F	3
FAL, HEMO, HBGLI, TSH, T4L, TGO, TGP, COLES, HDL, LDL, VLDL, TRI, UREIA, VITAD, B12 CREA, URICO, URINA, UROC, ANT11, FAN, LATEX, ASLO, NA, K, CA					

# Pacientes por Data

**LABORMED SERVICOS EM SAUDE LTDA**

Convenio :

Periodo de 01-12-2024 a 31-12-2024

Data	Codigo	Paciente	Dt.Nasc	S	Convenio
09/12/2024	0157317	DIONY MARIANO FERREIRA	19/07/1983	M	3
HEMO, HBGLI, TSH, COLES, HDL, LDL, VLDL, TRI, VITAD, B12					
09/12/2024	0157318	SELMA DOS SANTOS COSTA	17/05/1977	F	3
VITAD, B12, CA, HEMO, HBGLI, TSH, TGO, TGP, COLES, HDL, LDL, VLDL, TRI, UREIA, CREA URICO, NA, K					
09/12/2024	0157319	MARIA DE FATIMA PEREIRA DE ARAUJO	07/12/1963	F	3
CREA, GLICO, HBGLI, TGP, B12, VITAD, TSH, T4L, FOLIC, MICAI					
09/12/2024	0157320	MARIA EDUARDA LIMA OLIVEIRA	20/05/2005	F	3
URINA, CURV6, GLICO, TRI, COLES, HDL, LDL, VLDL, T4, T4L, HEMO					
09/12/2024	0157321	GABRIEL FERREIRA DOS SANTOS	02/12/2017	M	3
HEMO, FE, FERRI, COLES, HDL, LDL, VLDL, TRI, GLICO, HBGLI, TSH, VITAD, IGE, URINA					
09/12/2024	0157322	IRENE ALVES DE LIMA	15/05/1953	F	3
URINA, UROC, ANT11, HEMO, HBGLI, TSH, TGO, TGP, COLES, HDL, LDL, VLDL, TRI, UREIA, CREA URICO, FAL					
09/12/2024	0157323	IZAURA ALVES DE LIMA	20/06/1954	F	3
URINA, VITAD, B12, HEMO, HBGLI, TSH, TGO, TGP, COLES, HDL, LDL, VLDL, TRI, UREIA, CREA URICO, NA, K, CA					
02/12/2024	0157333	FABILIA SANTOS CUNHA	12/11/1985	F	3
HEMO, HBGLI, TSH, COLES, HDL, LDL, VLDL, TRI, UREIA, CREA, NA, K, VITAD, B12					
02/12/2024	0157334	VITORIA FERNANDES GOMES	29/01/2018	F	1
HEMO					
02/12/2024	0157335	RUAN DOS SANTOS BARBOSA ROLIM	09/03/2020	M	1
HEMO, PCRT, UREIA, CREA, NA, K, TGO, TGP					
02/12/2024	0157336	NICOLAS EDUARDO OLIVEIRA DE SOUZA	04/04/2013	M	1
HEMO, NA, K, URINA					
02/12/2024	0157337	ESTER CRISTINA DA SILVA	13/01/2016	F	1
AMILA, HEMO					
07/12/2024	0157341	HENRY BELLO DE SOUZA	02/12/2023	M	1
HEMO, NA, K, URINA					
07/12/2024	0157342	ISMAEL DAMACENO DE AMORIM	12/07/2017	M	1
HEMO					

# Pacientes por Data

**LABORMED SERVICOS EM SAUDE LTDA**

Convenio :

Período de 01-12-2024 a 31-12-2024

Data	Codigo	Paciente	Dt.Nasc	S	Convenio
06/12/2024	0157343	MANUELA XAVIER F.RODRIGUES	16/10/2020	F	1
URINA					
06/12/2024	0157344	RAFAELA MARIAH DOS SANTOS	23/08/2017	F	1
URINA					
06/12/2024	0157345	KAUAN HERCULANO ALEIXO	07/03/2024	M	1
HEMO, UREIA, CREA, NA, K, TGO, TGP, URINA, AMILA					
05/12/2024	0157346	LUIZ HENRIQUE LIBERATO NASCIMENTO GRANJIA	7/04/2013	M	1
HEMO, NA, K, TGO, TGP, UREIA, CREA, URINA					
05/12/2024	0157347	JOSE PEDRO FELIX CARVALHO	01/04/2024	M	1
HEMO, PCRT					
05/12/2024	0157348	VALENTINA DOS SANTOS CHALEF	06/05/2020	F	1
HEMO, NA, K, TGO, TGP, UREIA, CREA, PCRT, URINA					
05/12/2024	0157349	MURILO MOURA DOS SANTOS	26/09/2022	M	1
HEMO					
05/12/2024	0157350	KAUA HERCULANO ALEIXO	07/03/2024	M	1
HEMO					
07/12/2024	0157351	LARA MUNHOS HUNG	01/01/2010	F	1
URINA					
05/12/2024	0157352	MARIA BEATRIZ DOS SANTOS	01/03/2021	F	1
URINA					
05/12/2024	0157353	AGATHA GUIMARAES MARTINS	12/01/2024	F	1
HEMO, NA, K, TGO, TGP, URINA					
05/12/2024	0157354	LEONARDO BRAZ VICENTE DA SILVA	23/09/2015	M	1
HEMO, CPK, CKMB					
05/12/2024	0157355	MURILO KIRDEIKA ROSA	05/02/2014	M	1
URINA					
05/12/2024	0157356	LEVI CARRILHO MATTOS	12/10/2021	M	1
HEMO, NA, K, URINA					
05/12/2024	0157357	NOAH OLIVEIRA K. PIRES	07/05/2021	M	1
HEMO					



**LABORMED SERVICOS EM SAUDE LTDA**

Convenio :

Periodo de 01-12-2024 a 31-12-2024

Data	Codigo	Paciente	Dt.Nasc	S	Convenio
04/12/2024	0157358	ARIEL HENRIQUE GALDINO BEZERRA	18/03/2020	M	1
URINA					
04/12/2024	0157359	THAYLLA LUIZA DOS SANTOS	07/07/2017	F	1
HEMO, VHS, URINA, TGO, TGP, UREIA, CREA					
04/12/2024	0157361	THEO RIBAMAR PEREZ	25/03/2021	M	1
HEMO, PCRT, UREIA, CREA, TGO, TGP, NA, K, URICO					
04/12/2024	0157362	NICOLAS CARDOSO SOARES DA SILVA	15/12/2020	M	1
HEMO, VHS, PCRT					
04/12/2024	0157363	YASMIN SOFIA CAMILO ALMEIDA	21/08/2017	F	1
HEMO, PCRT, NA, K, TGO, TGP, UREIA, CREA, URINA					
03/12/2024	0157364	YASMIM REGINA SOUZA	04/02/2020	F	1
URINA					
03/12/2024	0157365	ISABELA DE D. V. MIGUEL	07/12/1999	F	1
TGP, TGO					
03/12/2024	0157366	JOSE ARTHUE OLIVEIRA SILVA	03/11/2015	M	1
HEMO, TP, TTPA					
03/12/2024	0157367	NOAH MATEUS OLIVEIRA DE SOUZA ALVES	20/10/2023	M	1
HEMO, URINA					
03/12/2024	0157368	SOFIA SOARES DOS SANTOS	23/02/2024	F	1
HEMO, GASO, NA, K, UREIA, CREA					
03/12/2024	0157369	HEITOR MORAES GONCALVES QUEROBINO	14/01/2022	M	1
URINA					
02/12/2024	0157370	ALYCE Z CAMPOS	24/03/2016	F	1
HEMO, URINA, TGO, TGP, UREIA, CREA, NA, K					
02/12/2024	0157371	LUIZA LOPES	16/01/2015	F	1
HEMO, TP, TTPA, UREIA, CREA, NA, K					
02/12/2024	0157372	LORENZO BALBINO DOS SANTOS	28/04/2023	M	1
HEMO, URINA					
02/12/2024	0157373	VICTORIA FELIPPELLI SANCHEZ	05/06/2015	F	1
HEMO, URINA					

# Pacientes por Data

**LABORMED SERVICOS EM SAUDE LTDA**

Convenio :

Período de 01-12-2024 a 31-12-2024

Data	Codigo	Paciente	Dt.Nasc	S	Convenio
02/12/2024	0157374	MIGUEL DAVI CUNHA NASCIMENTO	16/05/2016	M	1
HEMO					
02/12/2024	0157375	MATHIAS B PARRA	02/04/2023	M	1
HEMO, TGO, TGP, UREIA, CREA, NA, K, URINA					
02/12/2024	0157376	JOAQUIM DE ALMEIDA LINS	07/07/2018	M	1
HEMO, URINA					
02/12/2024	0157377	LAURA SOAREA	08/02/2021	M	1
HEMO					
02/12/2024	0157378	CALEBE JUNIOR PEREIRA DA SILVA	04/07/2022	M	1
HEMO					
02/12/2024	0157379	LUAN MACARINOI PENIDES	14/08/2024	M	1
HEMO, URINA					
02/12/2024	0157380	CAETANO REGES LORENZO PAULO	04/09/2023	M	1
HEMO, URINA					
02/12/2024	0157381	MELISSA VITORIA OLIVEIRA DE JESUS	28/08/2023	F	1
HEMO, NA, K, TGO, TGP, URINA					
07/12/2024	0157382	LUIS OTAVIO DA SILVA SANTOS	20/05/2014	M	1
HEMO, TGO, TGP, UREIA, CREA, NA, AMILA, URINA, K					
07/12/2024	0157383	DANTE BOLETTI ENGEL PEREIRA	17/04/2024	M	1
HEMO, URINA					
07/12/2024	0157384	LEONARDO ARAUJO VICENTINI	26/08/2023	M	1
HEMO, URINA					
07/12/2024	0157385	EZEQUIEL SILVA FERREIRA	24/08/2022	M	1
URINA					
07/12/2024	0157386	BEATRIZ FERNANDES VERISSIMO	04/12/2018	F	1
URINA					
07/12/2024	0157387	THEO LUCAS OLIVEIRA DA SILVA	07/12/2023	M	1
URINA					
07/12/2024	0157388	MELLANY XAVIER CORREA	04/08/2019	F	1
HEMO, URINA					

# Pacientes por Data

**LABORMED SERVICOS EM SAUDE LTDA**

Convenio :

Periodo de 01-12-2024 a 31-12-2024

Data	Codigo	Paciente	Dt.Nasc	S	Convenio
07/12/2024	0157389	MARIA HELOISA ALVES OLIVEIRA	08/08/2022	F	1
HEMO, AMILA					
07/12/2024	0157390	MANUELLY SILVA DE ABREU	18/06/2023	F	1
HEMO, NA, K, URINA					
07/12/2024	0157391	MAYA CARDOSO AMANCIO	25/03/2021	F	1
HEMO, NA, K, TGO, TGP, UREIA, CREA, URINA					
07/12/2024	0157392	PEDRO MIGUEL NEVES TEIXEIRA	17/10/2019	M	1
URINA					
07/12/2024	0157393	ANA CLARA DE SOUZA	23/05/2019	F	1
HEMO					
07/12/2024	0157394	JOAO GABRIEL COPOLA BRAGA	21/11/2016	M	1
HEMO, URINA					
07/12/2024	0157395	THEO LUCAS OLIVEIRA DA SILVA	07/12/2023	M	1
HEMO, AMILA, TGO, TGP					
07/12/2024	0157396	ISMAEL DAMACENO DE AMORIM COSTA	12/07/2017	M	1
URINA					
07/12/2024	0157397	GUSTAVO EDUARDO DE CASTRO MATOS	29/12/2021	M	1
HEMO, URINA					
07/12/2024	0157398	RIQUELME JEFERSON SOARES	31/01/2022	M	1
HEMO, URINA					
07/12/2024	0157399	MARIA EDUARDA COSTA	20/10/2016	F	1
URINA					
07/12/2024	0157400	LAURA PINHEIRO	25/06/2024	F	1
HEMO, URINA					
07/12/2024	0157401	GUSTAVO HENRIQUE MAGALHAES SANTANA	30/06/2013	M	1
HEMO					
07/12/2024	0157402	ANTHONY ALEXANDRE SENA	02/11/2023	M	1
URINA					
07/12/2024	0157403	KAYLA MAKENNA IZIDORO NUNES	18/04/2020	F	1
HEMO, URINA					



# Pacientes por Data

**LABORMED SERVICOS EM SAUDE LTDA**

Convenio :

Periodo de 01-12-2024 a 31-12-2024

Data	Codigo	Paciente	Dt.Nasc	S	Convenio
08/12/2024	0157404	JULIA DE OLIVEIRA DOS SANTOS ARAUJO	25/09/2015	F	1
URINA					
07/12/2024	0157405	MAURICIO ANDREASSA SCHAMM SOARES	18/10/2014	M	1
HEMO, URINA					
08/12/2024	0157406	EMANUELLY DOMINGOS FERREIRA DE JESUS	05/06/2018	F	1
HEMO, URINA					
08/12/2024	0157407	RAVI DOS SANTOS SALES	13/10/2024	M	1
HEMO, PCRT					
08/12/2024	0157408	PHILIPPE DA COSTA BELLO	28/02/2016	M	1
HEMO, URINA					
08/12/2024	0157409	NAYLA VITORIA DA SILVA	25/09/2023	F	1
HEMO, URINA					
08/12/2024	0157410	BENICIO F.CHURCHILL	14/03/2024	M	1
HEMO, TP, TTPA					
08/12/2024	0157412	BENJAMIN F.MARQUES NEVES	08/05/2023	M	1
HEMO, NA, K, TGO, TGP, UREIA, CREA, URINA, PCRT					
08/12/2024	0157413	ISABELLA TORRES DOS SANTOS	13/04/2021	F	1
HEMO, TGO, TGP, UREIA, CREA, NA, K					
08/12/2024	0157414	HEITOR MORAIS GONCALVES	05/05/2000	M	1
HEMO, TP, TTPA					
08/12/2024	0157415	EMILY ANDRADE NUNES DA SILVA	13/09/2023	F	1
HEMO, NA, K, TGO, TGP, UREIA, CREA, URINA					
08/12/2024	0157416	NOAH ALVES DE MELO	16/04/2024	M	1
HEMO, URINA					
08/12/2024	0157417	KEVIN S.SILVA BARBOSA	21/09/2024	M	1
HEMO, GASO, NA, K, UREIA, CREA					
08/12/2024	0157418	MATHEUS ANDRADE SANTIAGO	05/07/2021	M	1
HEMO, NA, K, GASO					
08/12/2024	0157419	CATARINAAA CHAGAS GARCIA	08/04/2019	F	1
HEMO, NA, K, URINA					

# Pacientes por Data

**LABORMED SERVICOS EM SAUDE LTDA**

Convenio :

Periodo de 01-12-2024 a 31-12-2024

Data	Codigo	Paciente	Dt.Nasc	S	Convenio
08/12/2024	0157420	ANA LAURA SANTANA SOUZA	24/06/2020	F	1
URINA					
09/12/2024	0157421	MATHEUS RYAN CHAGAS VALERIO	02/01/2024	M	1
HEMO, PCRT					
09/12/2024	0157422	MELINA FERREIRA FRANCA	18/02/2022	F	1
URINA					
09/12/2024	0157423	DAVI SANTOS LIMA	06/11/2020	M	1
HEMO, PCRT, GASO, NA, K, TGO, TGP, UREIA, CREA, URINA					
09/12/2024	0157424	DAVY FERNANDES LOPES	08/11/2014	M	1
HEMO, UREIA, CREA, NA, K					
09/12/2024	0157425	MATHEUS RYAN CHAGAS VALERIO	05/05/2000	M	1
HEMO, TGO, TGP, NA, K, UREIA, CREA, URINA					
09/12/2024	0157426	HELENA PIETRA SANTOS DA SILVA	16/03/2020	F	1
HEMO, URINA					
09/12/2024	0157427	MATTEO LORENZO B. DE OLIVEIRA	22/01/2024	M	1
HEMO					
02/12/2024	0157436	ISAAC K, COSTA DE CARVALHO	28/02/2024	M	1
HEMO, NA, K, TGO, TGP, UREIA, CREA, URINA					
20/12/2024	0157437	LUIZ CARLOS RIBEIRO JUNIOR	14/07/1975	M	1
URINA					
20/12/2024	0157438	ALZIRA DA ROCHA	08/03/1952	F	1
URINA					
20/12/2024	0157439	ROZA MARIA ALVES	06/12/1968	F	1
HEMO, VHS, UREIA, CREA, NA, K, MG, DIMD					
20/12/2024	0157440	EDVALDO GOMES V. JUNIOR	30/06/1996	M	1
HEMO, VHS, UREIA, CREA, NA, K, MG, URINA					
20/12/2024	0157441	JUSSARA MIDORI YOSHUEBA ABE	15/02/1975	F	1
HEMO, UREIA, CREA, NA, K, TGO, TGP					
20/12/2024	0157442	JEANE PEREIRA SANTOS	10/10/1981	F	1
URINA					

# Pacientes por Data

Pag.100

LABORMED SERVICOS EM SAUDE LTDA

Convenio :

Periodo de 01-12-2024 a 31-12-2024

Data	Codigo	Paciente	Dt.Nasc	S	Convenio
20/12/2024	0157443	REGIANE CARDOSO DA SILVA	21/04/1987	F	1
HEMO, VHS, UREIA, CREA, NA, K, MG, URINA					
20/12/2024	0157444	DARIO CANDIDO DA SILVA	28/04/1993	M	1
URINA					
20/12/2024	0157445	ADRIANO S. DE CARVALHO	23/05/1984	M	1
HEMO, UREIA, CREA, NA, K					
20/12/2024	0157446	PAULO GARCIA DA SILVA	18/08/1947	M	1
HEMO, URINA, TGO, TGP, UREIA, CREA					
20/12/2024	0157447	NATALIA DANTAS NUNES	28/11/1987	F	1
URINA					
20/12/2024	0157448	CAROLINY THAMARA DE OLIVEIRA	14/02/1992	F	1
HEMO, UREIA, CREA					
20/12/2024	0157449	VALDIR SILVA CALDEIRA	14/09/1967	M	1
HEMO, URINA					
20/12/2024	0157450	MARCELLA DE OLIVEIRA	26/12/1989	M	1
HEMO, VHS, UREIA, CREA, NA, K, MG, URINA					
20/12/2024	0157451	RENAN ARAUJO	03/01/2001	M	1
AMILA					
20/12/2024	0157452	TAYNA DA SILVA ALMEIDA	23/10/1999	F	1
URINA, HEMO, UREIA, CREA					
20/12/2024	0157453	RAQUEL CAMILO BEZERRA DA SILVA	07/12/1995	F	1
HEMO					
20/12/2024	0157454	RUTE SANTOS TEIXEIRA	07/11/1972	F	1
HEMO, UREIA, CREA, NA, K					
20/12/2024	0157455	AMANDA LEITE ROCHA	18/03/2001	F	1
URINA					
20/12/2024	0157456	MARGARETE A.VEGA	02/02/1975	F	1
URINA					
20/12/2024	0157457	ANTONIO ALVES BEZERRA	04/10/1936	M	1
HEMO, UREIA, CREA, NA, K, TGO, TGP					



# Pacientes por Data

Pag.101

LABORMED SERVICOS EM SAUDE LTDA

Convenio :

Periodo de 01-12-2024 a 31-12-2024

Data	Codigo	Paciente	Dt.Nasc	S	Convenio
20/12/2024	0157458	DENISE MIRIAM FREITAS COSMO	17/10/2000	F	1
HEMO, DIMD					
20/12/2024	0157459	EUDILENE DE ANDRADE DE SOUSA	14/08/1985	F	1
URINA					
20/12/2024	0157460	MARIA APARECIDA DE ANDRADE	12/11/1975	F	1
HEMO, UREIA, CREA, DIMD					
20/12/2024	0157461	EDVANIA S. BARBOSA	28/01/1980	F	1
HEMO, URINA					
20/12/2024	0157462	JOSE CARLOS NUNES	16/09/1954	M	1
HEMO, NA, K, UREIA, CREA					
20/12/2024	0157463	CESAR AUGUSTO	04/07/1979	M	1
HEMO, UREIA, CREA, NA, K					
19/12/2024	0157464	ANDREIA VIEIRA MIGUEL	26/02/1975	F	1
CPK, CKMB, TROPO					
20/12/2024	0157465	KATHLEEN LIMA SANTOS	25/04/2006	F	1
URINA					
20/12/2024	0157466	WILSON LUIZ PEREIRA DA SILVA	11/09/1982	M	1
HEMO, NA, K, UREIA, CREA, AMILA, TGO, TGP, FAL, GAMGT, BILI					
20/12/2024	0157467	MANOEL AGENELMO CANDIDO DE SOUZA	07/06/1980	M	1
HEMO					
20/12/2024	0157468	IARA FERREIRA DE MATOS	24/06/1995	M	1
HEMO					
19/12/2024	0157469	ELIANE BISPO DA SILVA	04/04/1976	F	1
HEMO, TGO, TGP, GAMGT, AMILA, UREIA, NA, K, CREA					
19/12/2024	0157470	GECILDA DE OLIVEIRA	03/05/1969	F	1
URINA					
19/12/2024	0157471	ARCANJO SOARES DE CARVALHO	05/08/1959	M	1
CPK, CKMB, TROPO					
19/12/2024	0157472	MAISA CABRAL BARROS	19/12/2024	F	1
URINA					

# Pacientes por Data

**LABORMED SERVICOS EM SAUDE LTDA**

Convenio :

Periodo de 01-12-2024 a 31-12-2024

Data	Codigo	Paciente	Dt.Nasc	S	Convenio
19/12/2024	0157473	CLAUDETE NOGUEIRA AMILA, HEMO	16/01/1968	F	1
20/12/2024	0157474	CECILIA RAQUEL LOPES DE ALMEIDA HEMO	18/12/1988	F	1
20/12/2024	0157475	VALDOMIRO PEREIRA HEMO, TGO, TGP, UREIA, CREA, NA, K, URINA, GASO	15/05/1943	M	1
19/12/2024	0157476	MARIA TEREZINHA PEREIRA DA SILVA URINA	23/07/1966	F	1
19/12/2024	0157477	FERNANDA MOREIRA LIMA URINA	02/01/1988	F	1
19/12/2024	0157478	FABIO ALEXANDRE DA SILVA URINA	30/01/2003	M	1
19/12/2024	0157479	LUIZ ALBERTO MOREIRA DOMINGOS HEMO	23/09/1987	M	1
19/12/2024	0157480	LUZINETE GOMES DE JESUS ESPINDOLA HEMO, UREIA, CREA, NA, K, AMILA, TGO, TGP, URINA	03/04/1969	F	1
19/12/2024	0157481	FABIANA BONFIM MORAES URINA	18/04/1998	F	1
19/12/2024	0157482	WALDEMAR MOREIRA DA SILVA FILHO HEMO, TP, TTPA, UREIA, CREA, NA, K	07/03/1960	M	1
19/12/2024	0157483	ANGELA HABERLER P DOS SANTOS URINA	27/11/1973	F	1
19/12/2024	0157484	SILVANDO TEIXEIRA MATOS TP, TTPA, UREIA, CREA, NA, K, CL, GASO, BILI, GLICO, CPK, CKMB, TROPO, URINA, HEMO	15/09/1966	M	1
19/12/2024	0157485	JUSSIARA SANTANA SANTOS URINA	08/10/2004	F	1
19/12/2024	0157486	SAMUEL L DOS SANTOS CORREIA HEMO, UREIA, CREA, NA, K, URINA	26/09/1962	M	1
19/12/2024	0157487	MARCIO DOMINGOS DOS SANTOS HEMO	01/12/1968	M	1

# Pacientes por Data

LABORMED SERVICOS EM SAUDE LTDA

Convenio :

Periodo de 01-12-2024 a 31-12-2024

Data	Codigo	Paciente	Dt.Nasc	S	Convenio
19/12/2024	0157488	MILTON C MACHADO	17/06/1964	M	1
URINA					
19/12/2024	0157489	ANA CAROLINA GOMES V DA SILVA	05/06/1998	F	1
HEMO, UREIA, CREA, URINA					
19/12/2024	0157490	FRANKLIN ALCANTARA OLIVEIRA	28/05/2000	M	1
HEMO					
20/12/2024	0157491	WELLTON DE JESUS SANTOS	25/09/1980	M	1
HEMO, VHS, UREIA, CREA, NA, MG, URINA					
20/12/2024	0157492	AMANDA V.P.FERNANDES CAMPOS	18/08/2010	F	1
HEMO, VHS, UREIA, CREA, NA, K, MG					
20/12/2024	0157493	DIRCE P.DE SOUZA	09/05/1942	F	1
URINA					
20/12/2024	0157494	THIAGO S.ROSA	16/12/1983	M	1
HEMO					
20/12/2024	0157495	MARIA JULIA DOS SANTOS	07/12/1940	F	1
HEMO, UREIA, CREA, K, URINA, NA					
20/12/2024	0157496	DANILO RODRIGUES GOMES	12/03/1995	M	1
URINA					
20/12/2024	0157497	MARCELO NUNES	28/01/1982	M	1
URINA, HEMO					
20/12/2024	0157498	KARINA SILVA DE OLIVEIRA	28/02/2000	F	1
URINA					
20/12/2024	0157499	MELISSA G.PAASOS	16/03/2005	F	1
HEMO, UREIA, CREA, URINA					
20/12/2024	0157500	BEATRIZ S. PINHEIRO	25/05/2008	F	1
HEMO, URINA					
21/12/2024	0157501	KELVIN WILLIAM DE SOUZA	04/05/1999	M	1
HEMO, TGO, TGP, GLICO, BILI, AMILA					
21/12/2024	0157502	JOSE R. BARBOSA	21/10/1947	M	1
URINA					



# Pacientes por Data

**LABORMED SERVICOS EM SAUDE LTDA**

Convenio :

Periodo de 01-12-2024 a 31-12-2024

Data	Codigo	Paciente	Dt.Nasc	S	Convenio
21/12/2024	0157503	MARIA DAS DORES DE FRANCO	30/04/1942	F	1
HEMO, URINA					
21/12/2024	0157504	DENISE DE OLIVEIRA ANDRADE	20/08/1960	F	1
URINA					
21/12/2024	0157505	EDILSON GRACIANO	07/04/1969	M	1
HEMO, URINA					
21/12/2024	0157506	EDNALDO FRANCISCO DA SILVA	26/10/1963	M	1
HEMO, UREIA, CREA, NA, K, URINA					
21/12/2024	0157507	SUELLEN APARECIDA DAVID	17/12/1988	F	1
HEMO, UREIA, CREA, URINA					
21/12/2024	0157508	JOELMA RODRIGUES DOS SANTOS	04/10/1979	F	1
HEMO, UREIA, CREA, URINA					
21/12/2024	0157509	NATALIA VITORIA CORREA MOURA	11/02/2001	F	1
HEMO, URINA					
21/12/2024	0157512	SUELI SOARES DE OLIVEIRA	21/03/1950	F	1
HEMO, URINA					
21/12/2024	0157513	RENATO FERREIRA DE LIMA	21/10/1953	M	1
HEMO, UREIA, CREA					
21/12/2024	0157514	SUSY MEIRE APARECIDA DOS SANTOS SILVA	30/05/1985	F	1
URINA					
21/12/2024	0157515	ANA PAULA DE OLIVEIRA SILVA	17/01/2005	F	1
HEMO, UREIA, CREA, NA, K, TGO, TGP, GAMGT, BILI, AMILA, URINA					
21/12/2024	0157516	LIVIA OLIVEIRA FRANCA SILVA	01/06/2008	F	1
URINA					
21/12/2024	0157517	JANICLEIDE BEZERRA DA SILVA	28/11/1979	F	1
HEMO, URINA					
21/12/2024	0157519	MARIA APARECIDA PINTO DA SILVA	05/08/1965	F	1
HEMO, UREIA, CREA, NA, K					
21/12/2024	0157520	WALTER BENEDITO DE LIMA	20/01/1949	M	1
HEMO, CPK, CKMB, TROPO					

# Pacientes por Data

**LABORMED SERVICOS EM SAUDE LTDA**

Convenio :

Periodo de 01-12-2024 a 31-12-2024

Data	Codigo	Paciente	Dt.Nasc	S	Convenio
21/12/2024	0157521	MARIA JULIA DOS SANTOS	07/12/1940	F	1
HEMO					
21/12/2024	0157522	ALEXANDRA CELESTINO EVAGELISTA	16/12/1985	F	1
URINA					
21/12/2024	0157523	KELVIN SANTOS ROSA	05/05/2000	M	1
URINA					
21/12/2024	0157524	AGREISSA LIMA DA SILVA	18/04/1991	F	1
HEMO, URINA					
21/12/2024	0157525	FERNANDO VELLOSO GASPAROTTO	21/06/1988	M	1
HEMO, URINA					
21/12/2024	0157526	JOVENCINA APARECIDA MARCIANO ALVES	23/12/1969	F	1
HEMO, URINA					
21/12/2024	0157527	JOSE RODRIGUES DE FRANÇA	07/06/1935	M	1
HEMO, TGO, TGP, UREIA, CREA, TROPO, URINA					
21/12/2024	0157528	REGINA FELIX	01/10/1988	F	1
URINA					
21/12/2024	0157529	LUIZ GUSTAVO GOMES MOREIRA	12/05/1984	M	1
HEMO, URINA, TGO, TGP, UREIA, CREA					
21/12/2024	0157530	APARECIDA HELENA MARTINS DA SILVA	17/01/1964	F	1
URINA					
21/12/2024	0157531	RAFAELA DE CASTRO DA LUZ	11/07/1989	F	1
HEMO, UREIA, CREA, NA, K, URINA, HIVT, TRHBS					
21/12/2024	0157532	JOAO VERTIN	24/06/1940	M	1
HEMO					
21/12/2024	0157533	WALTER BENEDITO DE LIMA	20/01/1949	M	1
CPK, CKMB, TROPO					
21/12/2024	0157534	JOSE RUBENS DA SILVA	02/12/1944	M	1
HEMO, UREIA, CREA, NA, K, URINA					
21/12/2024	0157535	CARLOS EDUARDO DA LUZ CUNHA	16/12/1972	M	1
HEMO, UREIA, CREA, NA, K, URINA					

# Pacientes por Data

**LABORMED SERVICOS EM SAUDE LTDA**

Convenio :

Período de 01-12-2024 a 31-12-2024

Data	Codigo	Paciente	Dt.Nasc	S	Convenio
24/12/2024	0157536	MELISSA GABRIELLY PASSOS SILVA	16/03/2005	F	1
HEMO, URINA					
31/12/2024	0157537	JIRLENE MARIA DA CONCEICAO	23/03/1974	F	1
TROPO, CPK, CKMB					
31/12/2024	0157543	LUIZ VENTURA	16/02/1951	M	1
HEMO, UREIA, CREA, VHS, NA, K, TP, TTPA, CPK, CKMB, TROPO					
31/12/2024	0157549	EVANIELIO SOARES DE ANDRADE	24/03/1962	M	1
CPK, CKMB, TROPO					
31/12/2024	0157551	JOAO NOGUEIRA DE LIMA	22/06/1944	M	1
HEMO, UREIA, CREA, NA, K, PCRT, URINA					
31/12/2024	0157552	EVANIELIO SOARES DE ANDRADE	24/03/1962	M	1
TROPO					
31/12/2024	0157553	JOSE ROBERTO VIANA DOS SANTOS	10/10/1978	M	1
BK2					
31/12/2024	0157554	EVANIELIO SOARES ANDRADE	24/03/1962	M	1
CPK, CKMB, TROPO					
31/12/2024	0157555	APARECIDO GOMES DUARTE	12/03/1954	M	1
HEMO, GASO, TROPO, CPK, CKMB, PCRT, UREIA, CREA, NA, K					
31/12/2024	0157556	EDNA MARIA DOS SANTOS	26/07/1965	F	1
HEMO, GASO, PCRT, BILI, UREIA, CREA, NA, K					
30/12/2024	0157557	FELIX NETO SOARES	22/04/1949	M	1
GASO, HEMO, VHS, UREIA, CREA, NA, K, URINA					
30/12/2024	0157558	CLAUDEVANI MORENO DOS SANTOS	20/04/1959	M	1
UREIA, CREA					
30/12/2024	0157559	JOSE ROBERTO VIANA DOS SANTOS	10/10/1978	M	1
BK, BK2, BK3					
30/12/2024	0157560	FELIX NETO SOARES	22/04/1949	M	1
HEMO, PCRT, UREIA, CREA, NA, K, AMILA					
30/12/2024	0157561	SANTINA DOS SANTOS SILVA	14/01/1932	F	1
HEMO, PCRT, UREIA, CREA, NA, K					



# Pacientes por Data

**LABORMED SERVICOS EM SAUDE LTDA**

Convenio :

**Periodo de 01-12-2024 a 31-12-2024**

Data	Codigo	Paciente	Dt.Nasc	S	Convenio
27/12/2024	0157562	GEDEAO SOUZA DE OLIVEIRA	20/06/1960	M	1
TROPO, CPK, CKMB					
30/12/2024	0157563	JOSE ROBERTO VIANA DOS SANTOS	10/10/1978	M	1
HEMO, PCRT, UREIA, CREA, NA, K					
30/12/2024	0157564	IRACI FERREIRA DA SILVA	22/10/1964	F	1
HEMO, GASO, PCRT, UREIA, CREA, NA, K, BILI, TGO, TGP, FAL, GAMGT, TP, TTPA					
30/12/2024	0157565	ANTONIO CARDOSOS DE BRITO	19/09/1956	M	1
HEMO, PCRT, UREIA, CREA, NA, K, BILI					
27/12/2024	0157566	JOSINA BERNARDO DA SILVA	19/05/1963	F	1
HEMO, UREIA, CREA, NA, K, GLICO, PCRT					
29/12/2024	0157567	IRACI FERREIRA DA SILVA	22/10/1964	F	1
GASO					
30/12/2024	0157568	YOHANNA ROSA PEREIRA	31/03/2001	F	1
URINA, UROC					
30/12/2024	0157569	GERALDO MAGELA GONÇALVES BISPO	24/12/1959	M	1
HEMO, PCRT, UREIA, CREA, NA, K					
27/12/2024	0157570	MARCO AURELIO SIMOES DOS SANTOS	06/01/1978	M	1
HEMO, VHS, UREIA, CREA, TP, TTPA, TGO, TGP, NA, K					
26/12/2024	0157571	ERNANI ELI CORREA	14/03/1943	M	1
HEMO, PCRT, UREIA, CREA, NA, K, TGO, TGP, AMILA, BILI, CA, GASO					
27/12/2024	0157572	GIDEAO SOUZA DE OLIVEIRA	20/06/1960	M	1
TROPO, CPK, CKMB					
27/12/2024	0157573	PAULENILSON SA DOS SANTOS MIRANDA	19/08/1986	M	1
HEMO, PCRT, UREIA, CREA					
27/12/2024	0157574	ILSON GILDO MARINHO	13/04/1946	M	1
UROC, ANT11					
27/12/2024	0157575	SAMELLA KETLYN RIBEIRO SILVA	18/12/1997	F	1
HEMO, PCRT, UREIA, CREA					
26/12/2024	0157576	RACHEL GUZZO	17/01/1930	F	1
TROPO, CKMB, CPK					

# Pacientes por Data

**LABORMED SERVICOS EM SAUDE LTDA**

Convenio :

Periodo de 01-12-2024 a 31-12-2024

Data	Codigo	Paciente	Dt.Nasc	S	Convenio
24/12/2024	0157577	KAIQUE LUCAS DE MELO OLIVEIRA	25/09/2008	M	1
HEMO, UREIA, CREA, NA, K, CPK					
24/12/2024	0157578	RAFAEL DIAS GRADE	19/03/1984	M	1
TROPO, CPK, CKMB					
24/12/2024	0157579	EDILSON GRACIANO	07/04/1969	M	1
HEMO, TGO, TGP, NA, K, MG, UREIA, CREA, URINA, TP, TTPA					
24/12/2024	0157580	RAFAEL DIAS GRADE	19/03/1984	M	1
CPK, CKMB, TROPO					
24/12/2024	0157581	ANA PAULA DA SILVA	19/06/1998	F	1
HEMO, UREIA, CREA, NA, K, PCRT, CPK, VHS					
24/12/2024	0157582	KAIQUE LUCAS DE MELO OLIVEIRA	25/09/2008	M	1
HEMO, UREIA, CREA, NA, K, CPK					
23/12/2024	0157583	DALVA DE JESUS FERNANDES COSTA	05/01/1956	F	1
CPK, CKMB, TROPO					
23/12/2024	0157584	DALVA DE JESUS FERNANDES COSTA	05/01/1956	F	1
CPK, CKMB, TROPO					
23/12/2024	0157585	DALVA DE JESUS FERNANDES COSTA	05/01/1956	F	1
HEMO, PCRT, UREIA, CREA, NA, K, TP, TTPA, CPK, CKMB, TROPO					
23/12/2024	0157586	RUTE SOARES MORENO	04/11/1983	F	1
HBGLI					
23/12/2024	0157587	VALMIR PEIXOTO DA FONSECA	17/02/1968	M	1
TROPO, CKMB, CPK					
23/12/2024	0157589	CARLOS EDUARDO DA LUZ CUNHA	16/12/1972	M	1
HEMO, UREIA, CREA, NA, K, PCRT					
23/12/2024	0157590	CARMELINDA MARIA CORREIA DE AGUIAR	14/02/1944	F	1
HEMO, UREIA, CREA, NA, BILI, PCRT, K					
23/12/2024	0157591	RAFAELA DE CASTRO DA LUZ	11/01/1989	F	1
HEMO, UREIA, CREA, TGO, TGP, AMILA, URINA					
21/12/2024	0157593	VANESSA JONAS FERREIRA	12/10/1989	F	1
HEMO, GLICO, TGO, TGP, GAMGT, AMILA					

# Pacientes por Data

**LABORMED SERVICOS EM SAUDE LTDA**

Convenio :

Periodo de 01-12-2024 a 31-12-2024

Data	Codigo	Paciente	Dt.Nasc	S	Convenio
21/12/2024	0157594	WALTER BENEDITO DE LIMA	20/01/1949	M	1
CPK, CKMB, TROPO					
21/12/2024	0157595	THIAGO VINICIUS DA SILVA MACEDO	21/06/1988	M	1
GASO, NA, K					
21/12/2024	0157596	ANTONIO SANTOS FRANCA	01/09/1943	M	1
TROPO, CPK, CKMB, HEMO, PCRT, UREIA, CREA, NA, K, GASO					
21/12/2024	0157597	ORIVALDO DE SENA	04/11/1966	M	1
GASO, HEMO, PCRT, UREIA, CREA, NA, K					
21/12/2024	0157598	EDIVALDO RIBEIRO DE ARAUJO	02/06/1967	M	1
GASO, HEMO, PCRT, UREIA, CREA, NA, K					
21/12/2024	0157599	THIAGO VINICIUS DA SILVA MACEDO	21/06/1981	M	1
GASO, HEMO, PCRT, UREIA, CREA, NA, K					
20/12/2024	0157600	THIAGO VINICIUS DA SILVA MACEDO	21/06/1988	M	1
GASO, HEMO, UREIA, CREA, NA, K, URINA					
20/12/2024	0157601	ANTONIO SANTOS FRANCA	01/09/1943	M	1
CPK, CKMB, TROPO					
20/12/2024	0157602	EDVALDO RIBEIRO DE ARAUJO	02/06/1967	M	1
UREIA, CREA, NA, K, GASO, HEMO					
20/12/2024	0157603	JOELMA VIEIRA DE LIMA	13/06/1986	F	1
TROPO, CPK, CKMB					
20/12/2024	0157604	ANTONIO SANTOS FRANCA	01/09/1943	M	1
CPK, CKMB, TROPO					
19/12/2024	0157605	JOELMA VIEIRA DE LIMA	13/06/1986	M	1
CPK, CKMB, TROPO					
19/12/2024	0157606	LUIS ARIEL ROSIANO	12/02/1970	M	1
TROPO, CPK, CKMB					
19/12/2024	0157607	LUIS ARIEL ROSIANO	12/02/1970	M	1
TROPO, CPK, CKMB					
19/12/2024	0157608	IRACEMA SILVA CORDEIRO	08/12/1942	F	1
GASO, HEMO, UREIA, CREA					



# Pacientes por Data

**LABORMED SERVICOS EM SAUDE LTDA**

Convenio :

Periodo de 01-12-2024 a 31-12-2024

Data	Codigo	Paciente	Dt.Nasc	S	Convenio
19/12/2024	0157609	MARIA DA CONCEICAO LOPES FLEURY GASO, NA, K, CREA, UREIA	28/08/1962	F	1
19/12/2024	0157610	MARIA DA CONCEICAO LOPES HEMO, PCRT, AMILA, FAL, TGO, TGP, GAMGT, UREIA, CREA, NA, K	28/08/1962	F	1
18/12/2024	0157611	ORIVALDO DE SENA K	04/11/1966	M	1
19/12/2024	0157612	LUIZ NETO CARRILHO FILHO HEMO, PCRT, UREIA, CREA, NA, K	30/10/1953	M	1
18/12/2024	0157613	BENEDITO PEREIRA DOS SANTOS HEMO, TP, TTPA, GLICO, UREIA, CREA	23/07/1936	M	1
18/12/2024	0157614	FRANCISCA RIBEIRO GUILHERME HEMO, FAL, BILLI, TGO, TGP, GAMGT, UREIA, CREA, NA, K	13/08/1945	F	1
18/12/2024	0157615	FRANCISCA RIBEIRO GUILHERME HEMO	13/08/1945	F	1
17/12/2024	0157616	SANDRO BLASQUEZ CPK, CKMB, TROPO	26/03/1971	M	1
17/12/2024	0157617	SANDRO BLAQUEZ TROPO, CKMB, CPK	26/03/1971	M	1
17/12/2024	0157618	THEREZINHA MARIA DE OLIVEIRA SILVA HIVT, TRHBS, TRHPC	13/04/1939	F	1
17/12/2024	0157619	MICHELE DE CASTRO HIVT, TRHBS, TRHPC	09/05/1979	F	1
17/12/2024	0157620	MARIA DA CONCEICAO LOPES FLEURY GASO, NA, K, UREIA, CREA	28/08/1962	F	1
17/12/2024	0157621	TEREZINHA MARIA DA SILVA HEMO, AMILA, TGO, TGP, UREIA, CREA, NA, K, URINA	13/04/1939	F	1
16/12/2024	0157622	MARIA JOANA REIS HEMO, PCRT, UREIA, CREA, NA, K	13/02/1949	F	1
16/12/2024	0157623	LEONARDO IGOR DIAS HEMO, PCRT, UREIA, CREA, NA, K, URINA	15/01/1998	M	1

# Pacientes por Data

Pag.111

**LABORMED SERVICOS EM SAUDE LTDA**

Convenio :

Periodo de 01-12-2024 a 31-12-2024

Data	Codigo	Paciente	Dt.Nasc	S	Convenio
16/12/2024	0157624	JOSE CANDIDO	20/06/1957	M	1
HEMO, PCRT, UREIA, CREA, NA, K					
16/12/2024	0157625	JOSE RODRIGUES SOBRINHO	29/05/1954	M	1
HEMO, PCRT, NA, K, UREIA, CREA					
15/12/2024	0157626	VALDETE SANTOS	02/08/1954	F	1
UREIA, CREA					
15/12/2024	0157627	EVANGELINA NEVES RAMOS	28/03/1929	F	1
UREIA, CREA					
15/12/2024	0157628	ELIANA MARTINS DO NASCIMENTO	15/07/1974	F	1
HEMO, GASO, UREIA, CREA, NA, K					
15/12/2024	0157629	MARIA JOANA REIS	13/02/1949	F	1
BK3					
15/12/2024	0157630	MARIA JOANA REIS	13/02/1949	F	1
HEMO, GASO, GLICO, DHL, PROT, UREIA, CREA, NA, K					
15/12/2024	0157631	JOSE CANDIDO	20/06/1957	M	1
HEMO, GASO, PROT, BILI, DHL, GLICO, UREIA, CREA, NA, K					
14/12/2024	0157632	CARLA HILDALGO RODRIGUES	04/09/2007	F	1
K					
14/12/2024	0157633	AMANDA ALVES DOS SANTOS	09/04/1993	F	1
BK3					
14/12/2024	0157634	MARIA JOANA REIS	13/02/1949	F	1
BK2					
13/12/2024	0157635	AMANDA ALVES DOS SANTOS	09/04/1993	F	1
BK2					
12/12/2024	0157636	CLAUDIO JOSE ALVES DA SILVA	07/05/1959	M	1
HEMO, UREIA, CREA, TGO, TGP, AMILA					
17/12/2024	0157637	GABRIEL DOS SANTOS SOUZA	30/11/2000	M	1
URINA					
17/12/2024	0157638	VITORIA LIMA CUNHA	25/05/2005	F	1
HEMO					

# Pacientes por Data

Pag.112

LABORMED SERVICOS EM SAUDE LTDA

Convenio :

Periodo de 01-12-2024 a 31-12-2024

Data	Codigo	Paciente	Dt.Nasc	S	Convenio
17/12/2024	0157639	FRANCISCA RIBEIRO GUILHERME	13/08/1945	F	1
HEMO, UREIA, CREA, TGO, TGP, GAMGT, AMILA					
17/12/2024	0157640	LUIZ ALBERTO MOREIRA DOMINGUES	23/09/1987	M	1
HEMO, UREIA, CREA					
17/12/2024	0157641	VACIR FRANCISCO SANTOS	09/12/1972	M	1
HEMO, UREIA, CREA, URINA					
17/12/2024	0157642	ISABELLY REIS DO NASCIMENTO	14/03/2007	F	1
URINA					
17/12/2024	0157643	EDNALVA DE OLIVEIRA MOREIRA	09/03/1962	F	1
CPK, CKMB, TROPO					
17/12/2024	0157644	AILTON SANTOS LIMA	02/05/1963	M	1
HEMO, UREIA, CREA, TGO, TGP, AMILA, URINA					
17/12/2024	0157645	ALANA ARAUJO LIMA	31/03/1986	F	1
URINA					
18/12/2024	0157646	EUNICE FRANCO DE MELO SANTOS	01/09/1949	F	1
HEMO, GLICO, UREIA, CREA, NA, K, URINA					
18/12/2024	0157647	CLAUDIO JOSE ALVES DA SILVA	07/05/1959	M	1
HEMO, GLICO, TGO, TGP, UREIA, CREA, TROPO, ALBUM, URICO					
18/12/2024	0157648	JOEL NILTON FERREIRA DOS SANTOS	12/10/1942	M	1
HEMO, GLICO, UREIA, CREA, NA, K, TROPO, TP, TTPA					
18/12/2024	0157649	WAGNER PIRES DA SILVA	13/09/1977	M	1
URINA					
18/12/2024	0157650	IZAIAS JOSE SOARES FILHO	19/08/2001	M	1
URINA					
18/12/2024	0157651	FRANCISCO ROBERTO PIOTTO	04/10/1978	M	1
HEMO, TSH, HBGLI, UREIA, CREA, FERRI, URINA, T3, T4					
18/12/2024	0157652	BRUNO EVANGELISTA LEOPOLDINO	04/04/1992	M	1
HEMO					
18/12/2024	0157653	JULIA APARECIDA SANTANA RIBEIRO	04/07/1996	F	1
HEMO, UREIA, CREA, FAL, GAMGT, URINA					



# Pacientes por Data

LABORMED SERVICOS EM SAUDE LTDA

Convenio :

Periodo de 01-12-2024 a 31-12-2024

Data	Codigo	Paciente	Dt.Nasc	S	Convenio
18/12/2024	0157654	RAQUEL CERQUEIRA	18/07/1968	F	1
URINA					
18/12/2024	0157655	MARCO ANTONIO TENARIO CAVALCANTE	03/07/1987	M	1
URINA					
18/12/2024	0157656	BENEDITO RAFAEL NUNES	26/04/1944	M	1
URINA					
18/12/2024	0157657	MARIA APARECIDA MOREIRA DOS SANTOS	09/01/1947	F	1
URINA					
18/12/2024	0157658	DARCILAINÉ MARCINI CARNEIRO	11/10/1994	F	1
UREIA, CREA, HEMO					
18/12/2024	0157659	JOELMA VIEIRA DE LIMA	13/06/1986	F	1
TP, TTPA, DIMD					
18/12/2024	0157660	MARIA APARECIDA DOS SANTOS	02/07/1958	F	1
URINA, HEMO, UREIA, CREA, AMILA					
18/12/2024	0157661	MARIA HELENA DE LIMA	20/10/1968	F	1
HEMO, URINA					
18/12/2024	0157662	ADAIAS MEDEIROS LOPES	09/01/1992	M	1
HEMO, NA, K, UREIA, CREA					
18/12/2024	0157663	EDINILSON GUARMIERI	17/05/1980	M	1
URINA					
18/12/2024	0157664	HERMINIA PACHECO DA SILVA	30/04/1946	F	1
URINA					
18/12/2024	0157665	VITORIA ANTONIO ALEXANDRE	20/06/2004	F	1
HEMO					
18/12/2024	0157666	APARECIDO DONIZETE CUSTODIO	01/04/1957	M	1
HEMO, URINA					
18/12/2024	0157667	VITORIA PINHEIRO DE AGUIAR MENDES	09/05/1999	F	1
HEMO					
18/12/2024	0157668	IVANETE APARECIDA CANDIDO	10/07/1957	F	1
HEMO					

# Pacientes por Data

Pag.114

**LABORMED SERVICOS EM SAUDE LTDA**

Convenio :

Periodo de 01-12-2024 a 31-12-2024

Data	Codigo	Paciente	Dt.Nasc	S	Convenio
18/12/2024	0157669	NILDA YOSHIDA	27/03/1956	F	1
HEMO, URINA, UREIA, CREA					
18/12/2024	0157670	EVANDRO DE ANDRADE	13/12/1975	M	1
URINA					
19/12/2024	0157671	MARIA APARECIDA CANDIDO	17/03/1947	F	1
HEMO, TP, TTPA, AMILA, TGO, TGP, GAMGT, UREIA, CREA, NA, K, URINA					
18/12/2024	0157672	ANTONIO SANTOS FRANCA	01/09/1943	M	1
URINA					
18/12/2024	0157673	JOSE CARLOS DA SILVA	28/01/1980	M	1
HEMO, DIMD, TROPO, CPK, CKMB, UREIA, CREA, NA, K, TP, TTPA					
18/12/2024	0157674	MANUEL ALVES DE BRITO	09/11/1973	M	1
HEMO, GLICO					
18/12/2024	0157675	CARLOS HENRIQUE RAMOS	11/09/2005	M	1
HEMO, AMILA, UREIA, CREA, URINA					
18/12/2024	0157676	DALILA DE FARIA	13/06/1936	F	1
HEMO, UREIA, CREA, NA, K					
18/12/2024	0157677	MARIA APARECIDA AMORIM	11/09/1961	F	1
HEMO, AMILA, BILI, FAL, TGO, TGP, UREIA, CREA, GAMGT, URINA					
18/12/2024	0157678	ABILIO DA SILVA	05/03/1985	M	1
AMILA, HEMO, URINA, BILI, TGO, TGP					
18/12/2024	0157679	MARIA JANAINA DIAS	05/11/1975	F	1
HEMO, UREIA, CREA, TGO, TGP					
18/12/2024	0157680	MARY SIMOES FERREIRA	09/07/1966	F	1
URINA					
19/12/2024	0157681	RAUL DO NASCIMENTO SANTOS	05/01/1997	M	1
URINA					
19/12/2024	0157682	MICHELLE RAMOS LINDOLFO	02/11/1984	M	1
HEMO, AMILA, FAL, GAMGT, BILI, URINA					
19/12/2024	0157683	JOAO GUILHERME MOURA RODRIGUES	01/05/2012	M	1
HEMO, AMILA, UREIA, CREA, URINA					

# Pacientes por Data

**LABORMED SERVICOS EM SAUDE LTDA**

Convenio :

Periodo de 01-12-2024 a 31-12-2024

Data	Codigo	Paciente	Dt.Nasc	S	Convenio
19/12/2024	0157684	BEATRIZ DIAS MARTINS VENTURA	25/05/1991	F	1
URINA					
19/12/2024	0157685	BEATRIZ CORREIA BAROTTO DA SILVA	13/05/2006	F	1
URINA					
19/12/2024	0157686	MARIA EDUARDA OLIVEIRA SANTOS	01/07/2009	F	1
URINA					
19/12/2024	0157687	VILMA GUIMARAES DOS SANTOS	10/06/1963	M	1
URINA					
19/12/2024	0157688	MARIANA MEDEIROS SOUZA RODRIGUES	25/10/1994	F	1
HEMO, UREIA, CREA, URINA					
19/12/2024	0157689	IRINEU DOS SANTOS	26/08/1961	M	1
HEMO, NA, K, URINA					
19/12/2024	0157691	CARLOS IVAN FERREIRA	22/08/1954	M	1
HEMO, NA, K					
19/12/2024	0157692	THIAGO VINICIUS DA SILVA MACEDO	21/06/1988	M	1
HEMO, TGO, TGP, GAMGT, AMILA, UREIA, CREA, NA, K, URINA					
19/12/2024	0157693	ALEXANDRE BOTELHO DE LIMA	19/08/1976	M	1
HEMO, TROPO					
19/12/2024	0157694	DIVANI BIANCO SIGOLO	14/07/1955	F	1
URINA					
19/12/2024	0157695	JOAO VERTIN NETO	24/06/1940	M	1
URINA					
19/12/2024	0157696	ALEXSANDRO RONCON	20/05/1982	M	1
HEMO					
19/12/2024	0157697	JUVENCIO PEREIRA FREIRE	19/09/1969	M	1
URINA					
19/12/2024	0157698	JOSE BATISTA DO NASCIMENTO	04/04/1963	M	1
HEMO, CPK, CKMB, TROPO					
19/12/2024	0157699	DEBORA DO NASCIMENTO OLIVEIRA	21/02/1996	F	1
URINA					



# Pacientes por Data

**LABORMED SERVICOS EM SAUDE LTDA**

Convenio :

Periodo de 01-12-2024 a 31-12-2024

Data	Codigo	Paciente	Dt.Nasc	S	Convenio
19/12/2024	0157700	ISMAEL BARBA	19/11/1959	M	1
URINA					
19/12/2024	0157701	LOHANNA MORAIS DA MOTA	24/04/1985	F	1
HEMO					
19/12/2024	0157702	ALFREDO DE OLIVEIRA	08/05/1958	M	1
HEMO, NA, K, CREA, UREIA					
19/12/2024	0157703	JOSE ROBERTO SUPRIZZI	20/03/1962	M	1
HEMO, URINA					
19/12/2024	0157704	LUIS ARIEL ROSARIO	12/02/1970	M	1
HEMO, TROPO					
19/12/2024	0157705	JAQUELINE CAVA LIRA	19/07/1998	F	1
HEMO					
19/12/2024	0157706	RAQUEL LOPES DE ALMEIDA	18/12/1988	F	1
URINA					
19/12/2024	0157707	OSVALDO FERREIRA DA CRUZ	28/03/1943	M	1
URINA, HEMO					
19/12/2024	0157708	FRANCISCO DE ASSIS GOMES DE SOUZA	14/10/1963	M	1
HEMO					
19/12/2024	0157709	JESSICA SILVA PEIXOTO ROCHA	16/02/1992	F	1
HEMO, AMILA					
19/12/2024	0157710	NATHALIA CAIRES DIAS	25/12/1994	F	1
URINA					
18/12/2024	0157711	CEZAR MARQUES	13/12/1939	M	1
HEMO, UREIA, CREA, TGO, TGP, AMILA, GASO					
18/12/2024	0157712	DARCILAINÉ MARCINI CARNEIRO	11/10/1994	F	1
URINA					
18/12/2024	0157713	EMILY NOMINATO EDELBUETTEL	29/05/2009	F	1
HEMO, UREIA, CREA, AMILA, URINA					
18/12/2024	0157714	SILVIA MARIA ALVES SOUZA	16/07/1954	F	1
UREIA, CREA, TGO, TGP, AMILA, URINA					

# Pacientes por Data

Pag.117

**LABORMED SERVICOS EM SAUDE LTDA**

Convenio :

Periodo de 01-12-2024 a 31-12-2024

Data	Codigo	Paciente	Dt.Nasc	S	Convenio
17/12/2024	0157716	CAROLINY MORAIS SILVA	13/08/2003	F	1
HEMO, UREIA, CREA, URINA					
17/12/2024	0157717	ALEXANDRINA NARDEGAN	13/12/1947	F	1
HEMO, UREIA, CREA, TGO, TGP, AMILA, URINA					
17/12/2024	0157718	EDNALDA DE OLIVEIRA MOREIRA	09/03/1962	F	1
TROPO, CPK, CKMB					
17/12/2024	0157719	LARISSA DA SILVA GONÇALVES	23/03/1998	F	1
HEMO, URINA					
17/12/2024	0157720	SILVIA MARIA ALVES DE SOUZA	16/07/1997	F	1
HEMO					
17/12/2024	0157721	KEILA DO NASCIMENTO	05/09/1980	F	1
HEMO, URINA					
17/12/2024	0157722	ELIANA DA SILVA ROCHA	02/02/1971	F	1
TROPO, CPK, CKMB					
17/12/2024	0157723	ELZA DA SILVA MACHADO	13/09/1946	F	1
URINA					
17/12/2024	0157724	SAMARA MARIA LINS DE CARVALHO	21/09/2002	F	1
HEMO, URINA					
17/12/2024	0157725	EDIVANIA PEREIRA MATIAS	02/02/1987	F	1
HEMO, UREIA, CREA, NA, K					
17/12/2024	0157726	CRISTIANE CARDOSO DOS SANTOS SENA	20/08/1983	F	1
HEMO, UREIA, CREA, NA, K					
17/12/2024	0157727	KATHLEN VILA N. MOURA	07/09/1994	F	1
URINA					
17/12/2024	0157728	JOEL ROCHA	28/04/1951	M	1
TROPO, CKMB, CPK					
17/12/2024	0157729	LUZIMAR JACINTO DE ARAUJO	09/03/1975	F	1
HEMO, URINA					
17/12/2024	0157730	ALICE RIBEIRO FRANCO	18/12/1952	F	1
HEMO, TROPO, NA, K, UREIA, CREA, CKMB, CPK					

# Pacientes por Data

Pag.118

LABORMED SERVICOS EM SAUDE LTDA

Convenio :

Periodo de 01-12-2024 a 31-12-2024

Data	Codigo	Paciente	Dt.Nasc	S	Convenio
17/12/2024	0157731	HELENISIO ANDRADE SANTOS	27/01/1959	M	1
HEMO, URINA					
17/12/2024	0157732	JOSIAS FERREIRA DA SILVA	23/06/1995	M	1
URINA					
17/12/2024	0157733	ROSANA DANTAS DE ARAUJO	13/03/1982	F	1
HEMO					
17/12/2024	0157734	ELIANA DA SILVA ROCHA	02/02/1971	F	1
HEMO, TROPO, CKMB, CPK					
17/12/2024	0157736	GEISE ROMAO BUENO	10/04/1993	F	1
HEMO, UREIA, CREA, URINA					
11/12/2024	0157737	MARIA APARECIDA JUSTINO DE JESUS	06/01/1983	F	1
HEMO, BILLI, TGO, TGP, FAL, GAMGT					
11/12/2024	0157738	RENAN MIRANDA DE SOUZA	16/12/1983	M	1
URINA					
11/12/2024	0157739	BERENICE VAZ RODRIGUES	04/02/1966	F	1
URINA					
11/12/2024	0157740	YURI SIMOES DA SILVA	01/09/1986	M	1
HEMO, TP, TTPA, DIMD, CPK, CKMB					
11/12/2024	0157741	RYAN DA SILVA JARDIM SOUZA	20/11/2002	M	1
URINA					
11/12/2024	0157742	NATHALIA ANDRETTA	22/04/1999	F	1
HEMO, VHS, UREIA, CREA, URINA					
11/12/2024	0157743	JOSE AMRO CALASANS FILHO	09/05/1975	M	1
HEMO, UREIA, CREA					
11/12/2024	0157744	EMILIA RAIMUNDO PINTO	05/01/1956	F	1
HEMO, UREIA, CREA, URINA					
11/12/2024	0157745	STEFANY R. GERALDO	07/09/2008	F	1
URINA					
11/12/2024	0157746	MARIA RODRIGUES DO NASCIMENTO	30/07/1956	F	1
HEMO, UREIA, CREA, NA, K					



# Pacientes por Data

**LABORMED SERVICOS EM SAUDE LTDA**

Convenio :

**Periodo de 01-12-2024 a 31-12-2024**

Data	Codigo	Paciente	Dt.Nasc	S	Convenio
11/12/2024	0157747	AMANDA ALVES DOS SANTOS	09/04/1993	F	1
HEMO, AMILA, NA, K, UREIA, CREA, TGO, TGP, FAL, GAMGT, URINA					
11/12/2024	0157748	NEUSA RODRIGUES FELISBERTO	25/09/1946	F	1
HEMO, UREIA, CREA, NA, K, URINA					
12/12/2024	0157749	GENIVALDO GOMES DA SILVA	18/04/1966	M	1
HEMO, AMILA, URICO, NA, K, UREIA, CREA, TGO, TGP					
12/12/2024	0157750	ELISA FERREIRA DOS SANTOS	13/11/1995	F	1
HEMO, NA, K, UREIA, CREA					
12/12/2024	0157751	SUE ELLEN RODRIGUES CASTILHO PONTES	23/10/1986	F	1
HEMO, AMILA, TP, TTPA, NA, K, UREIA, CREA, TGO, TGP, FAL, GAMGT, CPK, CKMB, DHL TROPO					
12/12/2024	0157752	NEUSA RODRIGUES FELISBERTO	25/09/1945	F	1
TP, TTPA					
12/12/2024	0157753	HELIO JUNIOR SANTOS	02/10/1995	M	1
HEMO, AMILA, TP, TTPA, URICO, NA, K, UREIA, CREA, CA, MG, TGO, TGP, FAL, GAMGT BILI, URINA					
12/12/2024	0157754	JOSIANE DA SILVA MARTINS	06/01/1989	F	1
HEMO, UREIA, CREA, URINA					
12/12/2024	0157755	CAMILA DA COSTA SANTOS	02/08/1989	F	1
HEMO, NA, K, UREIA, CREA, TGO, TGP					
12/12/2024	0157756	MARIA LUCIA SOARES DE MORAES	27/08/1990	F	1
HEMO, TP, TTPA, UREIA, CREA					
12/12/2024	0157757	DANIELA AZEVEDO ALVES	23/12/1983	F	1
URINA					
12/12/2024	0157758	JOSIMAR APARECIDO QUIRINO MENDONCA	10/06/1987	M	1
HEMO					
12/12/2024	0157759	DENIS DE OLIVEIRA ANDRADE	20/08/1960	M	1
URINA					
12/12/2024	0157760	LEUZA SOUZA GONÇALVES	01/01/1964	F	1
URINA					

# Pacientes por Data

Pag.120

LABORMED SERVICOS EM SAUDE LTDA

Convenio :

Periodo de 01-12-2024 a 31-12-2024

Data	Codigo	Paciente	Dt.Nasc	S	Convenio
12/12/2024	0157761	FERNANDA RAQUEL VIEIRA ROSA DE SOUZA	08/12/1969	F	1
URINA					
12/12/2024	0157762	MANOEL BISPO SANTOS	29/06/1951	M	1
URINA					
13/12/2024	0157763	CELIO VANDERLEI DE SOUZA	27/02/1956	M	1
HEMO, UREIA, CREA					
12/12/2024	0157764	JOSE NILTON DA SILVA	20/05/1987	M	1
HEMO, URICO					
13/12/2024	0157766	MARIA PARLAMENTO FELIPAZZI	27/11/1936	F	1
HEMO, GLICO, UREIA, CREA, NA, K, TGO, TROPO					
13/12/2024	0157767	MARIA M. DA SILVA	04/06/1931	F	1
URINA					
13/12/2024	0157768	ARMINDA MARIA DA COSTA	17/12/1946	F	1
HEMO, GLICO, UREIA, CREA, TGO					
13/12/2024	0157769	JOSE CANDIDO	20/06/1957	M	1
HEMO, UREIA, CREA, NA, K, GLICO, TGO, TROPO					
13/12/2024	0157770	FRANCISCO SIMOES JUNIOR	14/05/1958	M	1
URINA					
13/12/2024	0157771	ANDREIA CUSTODIO RODRIGUES	06/05/1984	F	1
URINA					
13/12/2024	0157772	JOSE ALVES DE QUEIROZ	07/07/1965	M	1
HEMO, UREIA, CREA, TGO, GLICO, TROPO					
13/12/2024	0157773	ANDRE LUIZ GOMES	26/10/1970	M	1
URINA, UREIA, CREA, TGO, TGP, BILI, AMILA, HEMO					
13/12/2024	0157774	ANTONIA PINHEIRO JUNIOR	29/10/1960	F	1
HEMO, UREIA, CREA, URINA					
13/12/2024	0157775	CLEUZA RODRIGUES DA SILVA	14/12/1949	F	1
URINA					
13/12/2024	0157776	BRUNA VITORIA TORRES DOS SANTOS	17/01/2003	F	1
HEMO, NA, K, AMILA					

# Pacientes por Data

Pag.121

LABORMED SERVICOS EM SAUDE LTDA

Convenio :

Periodo de 01-12-2024 a 31-12-2024

Data	Codigo	Paciente	Dt.Nasc	S	Convenio
13/12/2024	0157777	TEREZINHA RODRIGUES	20/02/1956	F	1
AMILA, HEMO, BILI, TGO, TGP, URINA					
13/12/2024	0157778	CARMEM FATIMA DA SILVA SANCHES	18/07/1954	F	1
HEMO, TGO, TGP, BILI, GAMGT, DIMD					
13/12/2024	0157779	ROSA MARIA ARTUR PEREIRA	23/07/1962	F	1
HEMO, FAL, BILI, TGO, TGP, GAMGT, UREIA, CREA, NA, K					
13/12/2024	0157780	MARIA VALDECI DOS SANTOS	16/02/1951	F	1
HEMO, UREIA, CREA, NA, K, URINA					
13/12/2024	0157781	GUSTAVO DE JESUS	13/05/1944	M	1
HEMO, GASO, AMILA, TGO, TGP, UREIA, CREA, NA, K, GAMGT					
13/12/2024	0157782	MYLENA VICTORIA DE OLIVEIRA	11/11/2007	F	1
HEMO					
13/12/2024	0157783	ANAPRICIA MARIA BARBOSA	26/08/1981	F	1
HEMO, UREIA, CREA, URINA					
13/12/2024	0157784	IVONE BUENO ZANETTE	18/09/1960	F	1
TROPO, CPK, CKMB					
13/12/2024	0157785	JULIA GARCIA COSTA	03/04/2012	F	1
URINA					
13/12/2024	0157786	MARIA LURDES CONDE SOARES	15/04/1930	F	1
HEMO, UREIA, CREA, NA, K, MG, URINA					
13/12/2024	0157787	JUAN BRANDAO OLIVEIRA SILVA	17/09/2003	M	1
HEMO, TP, TTPA, DIMD					
13/12/2024	0157788	JANICE DONISETE DE OLIVEIRA REZENDE	15/02/1967	F	1
URINA					
13/12/2024	0157789	BRUNO CARDOSO LEONE	15/10/1953	M	1
HEMO					
13/12/2024	0157790	JOSE RODRIGUES DIAS	16/02/1966	M	1
HEMO, UREIA, CREA, TP, TTPA					
13/12/2024	0157791	BRUNO MORAES LUZ	11/01/2003	M	1
HEMO, TGP, TGO					



# Pacientes por Data

**LABORMED SERVICOS EM SAUDE LTDA**

Convenio :

Periodo de 01-12-2024 a 31-12-2024

Data	Codigo	Paciente	Dt.Nasc	S	Convenio
13/12/2024	0157792	DIEGO PINHEIRO SANTOS DA SILVA	18/06/1991	M	1
URINA					
13/12/2024	0157793	JANETE SACAROLI	17/11/1949	M	1
HEMO					
13/12/2024	0157794	REINALDO POETA	25/07/1957	M	1
URINA					
13/12/2024	0157795	RAFAELA THOMAZ COSTA	03/08/1992	F	1
HEMO					
13/12/2024	0157796	IVONE BUENO ZANETTI	18/09/1960	F	1
TROPO, CPK, CKMB					
14/12/2024	0157797	BRUNO LUIS BARBOSA DOS SANTOS	24/09/1996	M	1
HEMO, UREIA, CREA, NA, K, MG, TGO, TGP, AMILA, GAMGT, FAL, BILI, URINA					
13/12/2024	0157798	OLGA NUNES MADUREIRA	09/08/1956	F	1
URINA					
13/12/2024	0157799	MARIA EDUARDA NOGUEIRA DE SOUZA	18/05/2005	F	1
URINA					
13/12/2024	0157800	MARIA BENEDITA FREITAS DIAS	18/05/1971	F	1
URINA					
13/12/2024	0157801	GIOVANNI MARQUES DA SILVA	15/01/2008	F	1
URINA					
13/12/2024	0157802	ROBSON FARIAS JUSTINO BIGOLI	14/04/1985	M	1
HEMO, AMILA, UREIA, CREA, URINA					
12/12/2024	0157803	CELIA MARIA NUNES	30/08/1963	F	1
HEMO					
12/12/2024	0157804	JOSE FREIRE ARAUJO	21/09/1961	M	1
HEMO, UREIA, CREA, NA, K					
13/12/2024	0157805	IVONE BUENO ZANETTE	18/09/1960	F	1
TROPO, CPK, CKMB					
12/12/2024	0157806	THIAGO CORREIA MARTINS	13/07/1994	M	1
DIMD, TP, TTPA					

# Pacientes por Data

**LABORMED SERVICOS EM SAUDE LTDA**

Convenio :

Periodo de 01-12-2024 a 31-12-2024

Data	Codigo	Paciente	Dt.Nasc	S	Convenio
12/12/2024	0157807	MICAELLI DOS SANTOS PEREIRA	06/10/2003	M	1
HEMO, AMILA, TGO, TGP, UREIA, CREA, NA, K, URINA					
12/12/2024	0157808	ANDREIA PEREIRA	01/06/1978	F	1
URINA					
12/12/2024	0157809	EDSON SENA DA SILVA	28/08/1972	M	1
TROPO, CPK, CKMB					
12/12/2024	0157810	EMILIA RAIMUNDO PINTO	05/01/1986	F	1
HEMO, GASO, FAL, TGO, TGP, UREIA, CREA, NA, K, GAMGT, URINA					
12/12/2024	0157811	MARIA APARECIDA PINTO DA SILVA	05/08/1965	F	1
HEMO, TP, TTPA, TGO, TGP, UREIA, CREA, NA, K					
12/12/2024	0157812	AMANDA MOREIRA MASSENO	16/01/2000	F	1
HEMO, URINA, UREIA, CREA					
12/12/2024	0157813	CARLOS ANTONIO FIRMINO DE MATOS	30/11/2006	M	1
HEMO, AMILA, BILI, TGO, TGP, UREIA, CREA, NA, K					
12/12/2024	0157814	ANA VITORIA BARROS	17/09/2009	F	1
HEMO					
12/12/2024	0157815	ADILSON NUNES	15/08/1957	M	1
URINA					
12/12/2024	0157816	CARMEN FATIMA DA SILVA SANCHES	18/07/1954	F	1
HEMO, DIMD, TP, TTPA, URINA					
12/12/2024	0157817	MARIA YONE DE FREITAS CARVALHO	18/04/1951	F	1
URINA					
12/12/2024	0157818	BENEDITA IGNACIA TOMAZELA	16/04/1939	F	1
HEMO, UREIA, CREA, URINA					
12/12/2024	0157819	JAQUELINE ALVES MARIANO SOBRAL	01/02/1989	F	1
HEMO, UREIA, CREA, URINA					
12/12/2024	0157820	GECILDA DE OLIVEIRA	03/05/1969	F	1
HEMO, AMILA, URICO, FAL, TGO, TGP, GAMGT, UREIA, CREA, NA, K, URINA					
12/12/2024	0157821	JOSE ROBERTO SUPRIZZI	29/03/1962	M	1
URINA, HEMO					

# Pacientes por Data

Pag.124

LABORMED SERVICOS EM SAUDE LTDA

Convenio :

Periodo de 01-12-2024 a 31-12-2024

Data	Codigo	Paciente	Dt.Nasc	S	Convenio
12/12/2024	0157822	ELIANA MARTINS DO NASCIMENTO	15/07/1974	F	1
HEMO, TP, TTPA, AMILA, URICO, TROPO, CPK, CKMB, DHL, TGO, TGP, CA, UREIA, CREA, NA K, URINA					
12/12/2024	0157823	JOSE PAULINO TORRES	03/09/1939	M	1
HEMO, UREIA, CREA					
12/12/2024	0157824	JENIFER ISABEL FAGUNDES	11/06/1988	M	1
HEMO, TP, TTPA, AMILA, URICO, TGO, TGP, UREIA, CREA, NA, K					
12/12/2024	0157825	MARIA MADALENA DE JESUS	29/05/1949	F	1
URINA					
12/12/2024	0157826	RONALDO GOMES	25/05/1972	M	1
URINA					
12/12/2024	0157827	ADEMIR JOSE DA SILVA	14/03/1965	M	1
HEMO, DIMD					
12/12/2024	0157828	ANDREIA APARECIDA MOTTA GOMES	24/08/1976	F	1
URINA					
12/12/2024	0157829	CARLA CARVALHO LIMA SILVA	08/01/1980	F	1
URINA					
12/12/2024	0157830	DENISE VALE DE MEDEIROS ARAUJO	12/02/1963	F	1
URINA					
12/12/2024	0157831	ADILSON NUNES	15/08/1957	M	1
HEMO, UREIA, CREA, NA, K, TGO, TGP, GAMGT					
12/12/2024	0157832	DANIELE MIRANDA DE ANDRADE	13/01/1996	F	1
URINA					
12/12/2024	0157833	CARMEN LUCIA DE OLIVEIRA	15/08/1953	F	1
HEMO, AMILA					
12/12/2024	0157834	FELIX NETO SOARES	22/04/1949	M	1
UREIA, CREA					
12/12/2024	0157835	MARIA HELENA BRAGA	20/07/1963	F	1
URINA					



# Pacientes por Data

**LABORMED SERVICOS EM SAUDE LTDA**

Convenio :

**Periodo de 01-12-2024 a 31-12-2024**

Data	Codigo	Paciente	Dt.Nasc	S	Convenio
12/12/2024	0157836	CAMILA GYANE DOS SANTOS BASTOS	27/08/1988	F	1
HEMO					
09/12/2024	0157837	MARIA DE FATIMA BAZANI	08/06/1961	F	3
HEMO, VHS, PCRT, LATEX, TGO, TGP, CREA, VITAD, TSH, T4					
09/12/2024	0157838	MARLENE DA COSTA MARIANO	30/11/1948	F	3
URINA, FAL, HEMO, HBGLI, TSH, TGO, TGP, COLES, HDL, LDL, VLDL, TRI, UREIA, CREA, NA K, CA					
09/12/2024	0157839	VALTER SILVA ALMEIDA	13/07/1969	M	3
HEMO, VHS, ANTIS, IGE, HCV, HBSAG, VDRL, HIV, TGO, TGP, FAL, GAMGT, UREIA, CREA, FOLIC B12, NA, K					
09/12/2024	0157840	EDNA MARIA DE SOUZA	17/06/1953	F	3
FAN, LATEX, ASLO					
09/12/2024	0157841	CLAUDIA SINIRA SANTOS	25/02/1965	F	3
URINA, UROC, ANT11					
11/12/2024	0157842	DELMIRA ROSA DA COSTA	01/11/1940	F	3
GLICO, HEMO, VDRL, URINA, UROC, ANT11, COLES, TRI, TP, TTPA, HDL, LDL, NA					
11/12/2024	0157843	DAMIAO BATISTA DA SILVA	29/09/1961	M	3
HEMO, HBGLI, TSH, PSA, COLES, HDL, LDL, VLDL, TRI, VITAD, B12					
11/12/2024	0157844	LUCIMEIRE DOS SANTOS BRAGA	24/01/1980	F	3
URICO, HEMO, HBGLI, TSH, TGO, TGP, FAL, COLES, HDL, LDL, VLDL, TRI, UREIA, CREA, URINA PPF					
11/12/2024	0157845	MIRIAN MACENA DOS SANTOS	14/05/1984	F	3
CREA, GLICO, HBGLI, B12, VITAD, TSH, T4L, COLES, HDL, LDL, VLDL					
11/12/2024	0157846	JOAO GOMES DA SILVA	15/06/1945	M	3
URICO, CPK, K, NA, TGO, TGP, HEMO, TSH, T4L, UREIA, CREA, TRI, COLES, HDL, LDL VLDL, GLICO, HBGLI, MICAI					
11/12/2024	0157847	MARIA PATRICIA RODRIGUES	20/09/1976	F	3
HBGLI, COLES, HDL, LDL, VLDL, TRI, B12					
11/12/2024	0157848	MIKAEL MUNIZ DE ANDRADE	15/01/2021	M	3
HEMO, FE, COLES, HDL, LDL, VLDL, TRI, HBGLI, GLICO, VITAD, URINA					
11/12/2024	0157849	ANE PARTEZANI BEZERRA	28/10/1974	F	3
GLICO, HBGLI, MG, K, TRI, B12, VITAD, HEMO, INSUL, TSH, T4L, COLES, HDL, LDL, VLDL URINA, TGO, TGP, UREIA, CREA, URICO, NA, CA					

# Pacientes por Data

**LABORMED SERVICOS EM SAUDE LTDA**

Convenio :

Periodo de 01-12-2024 a 31-12-2024

Data	Codigo	Paciente	Dt.Nasc	S	Convenio
11/12/2024	0157850	LUIS ALVARINO DE CARVALHO	08/04/1951	M	3
HEMO, HBGLI, TSH, PSA, COLES, HDL, LDL, VLDL, TRI, UREIA, CREA, NA, K					
11/12/2024	0157851	GISLENE RODRIGUES DE LIMA	16/03/1966	F	3
URICO, K, NA, TGO, TGP, HEMO, TSH, T4L, UREIA, CREA, TRI, COLES, HDL, LDL, VLDL GLICO, HBGLI					
11/12/2024	0157852	GRAZIELE APARECIDA ANDRADE	12/11/1990	F	3
HEMO, GLICO, UREIA, CREA, COLES, HDL, LDL, VLDL, TRI, TSH, TGO, TGP, URINA					
11/12/2024	0157853	LUIZA ARAUJO DE LIMA	23/03/2015	F	3
HEMO, FE, FERRI, COLES, HDL, LDL, VLDL, TRI, GLICO, HBGLI, TSH, IGE, VITAD, URINA					
11/12/2024	0157854	ANTONELLA MARTINELLI AIRES	19/02/2018	F	3
HEMO, FE, FERRI, COLES, HDL, LDL, VLDL, TRI, GLICO, HBGLI, TSH, VITAD, IGE, URINA					
11/12/2024	0157855	JULIENE CRISLAINE MARTINELLI AIRES	04/03/1985	F	3
CREA, CPK, HBGLI, TGP, TGO, TRI, HEMO, TSH, UREIA, URINA, PPF, COLES, HDL, LDL, VLDL GLICO					
11/12/2024	0157856	EUGENIO DE JESUS MARTINS AIRES	23/08/1971	F	3
HEMO, TSH, T3, T4, HBGLI, VITAD, UREIA, CREA, TGO, TGP, FAL, GAMGT, COLES, HDL, LDL VLDL, TRI, GLICO, VDRL, T4L, TPO, FAN, URINA, ANTIS, HBSAG, HCV, HIV, FTA, FTAM, HIVA					
11/12/2024	0157857	MARIA DE LOURDES SANTOS DE MENDONCA	03/05/1950	F	3
HEMO, HBGLI, TSH, COLES, HDL, LDL, VLDL, TRI, UREIA, CREA, NA, K					
11/12/2024	0157858	DINALVA ALVES DE SOUZA	20/08/1962	F	3
NA, K, CA, HEMO, HBGLI, TSH, TGO, TGP, COLES, HDL, LDL, VLDL, TRI, CREA, URICO URINA, VITAD, B12					
11/12/2024	0157859	PAULO ROGERIO SANZOVO SANTOS	10/10/1975	M	3
HEMO, HBGLI, PSA, TSH, COLES, HDL, LDL, VLDL, TRI, UREIA, CREA, NA, K					
11/12/2024	0157860	KARINA SILVA GONCALVES	06/11/1997	F	3
B12, HEMO, TSH, T4L, COLES, HDL, LDL, VLDL					
11/12/2024	0157861	FERNANDA D. MELO	09/02/1990	F	3
CURV6					
13/12/2024	0157862	BERNARDO NASCIMENTO LOPES	07/06/2016	M	3
HEMO, FE, FERRI, COLES, HDL, LDL, VLDL, TRI, GLICO, HBGLI, VITAD, TSH, IGE, URINA, PPF					
13/12/2024	0157863	MANOEL SEVERINO DA SILVA	20/05/1959	M	3
HEMO, HBGLI, TSH, PSA, COLES, HDL, LDL, VLDL, TRI, B12, VITAD					

# Pacientes por Data

**LABORMED SERVICOS EM SAUDE LTDA**

Convenio :

Periodo de 01-12-2024 a 31-12-2024

Data	Codigo	Paciente	Dt.Nasc	S	Convenio
13/12/2024	0157864	LUCIA MARTA DA SILVA	23/06/1954	F	3
URINA, UROC, ANT11					
13/12/2024	0157865	GEOVANNA FERREIRA DOS SANTOS	19/08/2011	F	3
URINA, VITAD, B12, HEMO, HBGLI, TSH, TGO, TGP, COLES, HDL, LDL, VLDL, TRI, UREIA, URICO PPF, NA, K, CA					
13/12/2024	0157866	CAROLINA RODRIGUES DOS SANTOS	28/05/1986	F	3
NA, K, CA, VITAD, B12, HEMO, HBGLI, TSH, TGO, TGP, COLES, HDL, LDL, VLDL, TRI UREIA, CREA, URICO					
13/12/2024	0157867	ALEX FERREIRA DOS SANTOS	23/08/1989	M	3
URINA, HEMO, HBGLI, TSH, TGO, TGP, COLES, HDL, LDL, VLDL, TRI, UREIA, CREA, URICO, NA K					
13/12/2024	0157868	MARCIA MIGUEL CARDOSO DE OLIVEIRA	28/10/2014	F	3
HEMO, FE, FERRI, GLICO, HBGLI, COLES, HDL, LDL, VLDL, TRI, TSH, VITAD, IGE					
13/12/2024	0157869	SARA VITAL MACEDO	21/03/1978	F	3
PROLA					
13/12/2024	0157870	ANA CLAUDIA DA SILVA SANTOS	22/02/1991	F	3
URICO, HEMO, HBGLI, TSH, TGO, TGP, COLES, HDL, LDL, VLDL, TRI, UREIA, CREA, URINA					
13/12/2024	0157871	CLARICE LEMES COSTA	30/11/1973	F	3
CREA, GAMGT, TGO, TGP, TRI, HEMO, T4L, URICO, UREIA, TSH, T3, COLES, HDL, LDL, VLDL GLICO, HBGLI, INSUL					
13/12/2024	0157872	TELMA MARIA CARNEIRO SILVA	15/06/1966	F	3
FAN, HEMO, TP, TTPA					
13/12/2024	0157873	ANDREA APARECIDA MONTEIRO DICIERI	05/05/2000	F	3
COLES, HDL, LDL, VLDL, TSH, T4L					
13/12/2024	0157874	ROSELI ALVES DE OLIVEIRA SILVA	19/12/1955	F	3
HEMO, VHS, UREIA, CREA, TGO, TGP, FAL, GAMGT, COLES, HDL, LDL, VLDL, TRI, VITAD, B12 TSH, T4L, FERRI					
13/12/2024	0157875	HAILTON DE BARROS DOS SANTOS	02/03/1978	M	3
PSA, HEMO, HBGLI, TSH, TGO, TGP, COLES, HDL, LDL, VLDL, TRI, UREIA, CREA, URICO, URINA					
13/12/2024	0157876	CLAUDIA SINIRA SANTOS	25/02/1965	F	3
FAN					



# Pacientes por Data

**LABORMED SERVICOS EM SAUDE LTDA**

Convenio :

**Periodo de 01-12-2024 a 31-12-2024**

Data	Codigo		Dt.Nasc	S	Convenio
13/12/2024	0157877	BUENO	12/12/1966	F	3
GLICO, HBGLI, COLES, HDL, LDL, VLDL, TRI, URICO, TSH, TIRE, T4L, TPO					
13/12/2024	0157878	RENATO DA SILVA COSTA	05/05/2000	M	3
HEMO, HBGLI, TSH, COLES, HDL, LDL, VLDL, TRI					
13/12/2024	0157879	RAYANE PAIVA BASTOS	03/02/2020	F	3
HEMO, FE, FERRI, COLES, HDL, LDL, VLDL, TRI, GLICO, HBGLI, TSH, IGE, URINA					
18/12/2024	0157880	CARLOS ROBERTO DA SILVA	25/08/1966	M	3
HBGLI, TSH, COLES, HDL, LDL, VLDL, TRI					
18/12/2024	0157881	OTAVIO RODRIGUES SOUZA	08/06/2014	M	3
HEMO, FERRI, FE, COLES, HDL, LDL, VLDL, TRI, GLICO, HBGLI, TSH, IGE, VITAD, URINA					
20/12/2024	0157882	JOSE RAIMUNDO RIBEIRO CAMPOS	28/11/1959	M	3
PSA, URINA, B12, FAL, HEMO, HBGLI, TSH, TGO, TGP, COLES, HDL, LDL, VLDL, TRI, UREA CREA, URICO, NA, K, CA					
20/12/2024	0157883	ALEXANDRE TEREHOFF MERINO DE OLIVEIRA S2I1L/V0E6S/T2R0E14TRAMUMULLE3R			
HEMO, FE, FERRI, COLES, HDL, LDL, VLDL, TRI, GLICO, HBGLI, TSH, VITAD, IGE, URINA					
20/12/2024	0157884	DENIS MARCIO PAULINO	20/09/1950	M	3
B12, VITAD, HEMO					
20/12/2024	0157885	AGATHA SOPHIA LOPES SANTANA	23/06/2020	F	3
HEMO, FE, FERRI, COLES, HDL, LDL, VLDL, TRI, GLICO, HBGLI					
20/12/2024	0157886	GABRIELA SILVA LOPES	22/11/2003	F	3
HEMO, HBGLI, TSH, COLES, HDL, LDL, VLDL, TRI, UREA, CREA, NA, K					
20/12/2024	0157887	PIETRO COSTA CHAVES	04/12/2021	M	3
HEMO, FE, COLES, HDL, LDL, VLDL, TRI, GLICO, HBGLI, TSH, VITAD, IGE, URINA					
20/12/2024	0157888	THIAGO MACENA LIMA	07/10/1987	M	3
HEMO, ABO, RH, VDRL, HIV, HBSAG, ANTIS, HCV, CORT1					
20/12/2024	0157889	MARILIANE APARECIDA RODRIGUES DE SA	18/01/1987	F	3
HEMO, ABO, RH, GLICO, TOXG, TOXM, RUIGG, RUIGM, HIV, VDRL, HBSAG, ANTIS, URINA, PPF, HCV					
20/12/2024	0157890	VITOR ANGELO MAININE	25/12/1958	M	3
HEMO, COLES, HDL, LDL, VLDL, GLICO, CPK, HBGLI, UREA, CREA, TGO, TGP, URINA					

# Pacientes por Data

**LABORMED SERVICOS EM SAUDE LTDA**

Convenio :

**Periodo de 01-12-2024 a 31-12-2024**

Data	Codigo	Paciente	Dt.Nasc	S	Convenio
20/12/2024	0157891	RAYANE CUNHA BEZERRA	17/10/1998	F	3
URICO, NA, K, CA, PPF, HEMO, HBGLI, TSH, T4L, TGO, TGP, COLES, HDL, LDL, VLDL TRI, UREIA, CREA, URINA, VITAD, B12					
20/12/2024	0157892	LORENA RAFAELA BEZERRA	09/02/2012	F	3
URINA, NA, K, CA, HEMO, HBGLI, TSH, TGO, TGP, COLES, HDL, LDL, VLDL, TRI, URICO					
20/12/2024	0157893	LUIZ FRANCISCO MACHADO	31/01/1962	M	3
HEMO, HBGLI, TSH, PSA, COLES, HDL, LDL, VLDL, UREIA, CREA, NA, K					
20/12/2024	0157894	JOSE MENINO DA SILVA	13/01/1935	M	3
PSA, VITAD, B12, FAL, HEMO, HBGLI, TSH, TGO, TGP, COLES, HDL, LDL, VLDL, TRI, UREIA CREA, URICO, URINA, NA, K, CA, GLICO					
20/12/2024	0157895	MARIA PAULINO RODRIGUES	10/02/1972	F	3
LATEX					
20/12/2024	0157896	CLEVERSON JOSE MARTINS	21/02/1979	F	3
VAL					
20/12/2024	0157897	GEISA SANTOS BRITO	10/05/1994	F	3
COMBS					
20/12/2024	0157898	HIANNA NUNES MELLO	18/06/1992	F	3
HEMO, FERRI, COLES, HDL, LDL, VLDL, TRI, GLICO, HBGLI, INSUL, TGO, TGP, CPK, AMILA, LIPAS UREIA, CREA, URICO, BILI, T3, T4L, TSH, B12, MG, CA, FE, NA, K					
20/12/2024	0157899	MARIA DE FATIMA DE LANA	19/07/1962	F	3
GLICO, HBGLI, COLES, HDL, LDL, VLDL, TRI, URICO, TSH					
20/12/2024	0157900	ANA CLAUDIA PEREIRA DE CARVALHO	24/12/1976	F	3
FSH, LH, ESTRA, TSH, HBGLI, COLES, TRI, TGO, TGP, HEMO					
18/12/2024	0157901	VALDETE SANTOS BORTOLO	30/01/1949	F	3
OCUL					
16/12/2024	0157902	ALAIDE SILVA LIMOEIRO	09/06/1953	F	3
BILI, HEMO, UREIA, CREA, TGO, TGP, PCRT, FAL, GAMGT, NA, K, MG, GLICO, HBGLI, COLES HDL, LDL, VLDL, TRI, VDRL, TSH, T4L, B12, FOLIC, HIV, HBSAG, ANTIS, HCV, URINA, AMILA LIPAS, VHS, TP, TTPA, FAN, LATEX					
16/12/2024	0157903	APARECIDA MARIA DE OLIVEIRA FATORETTO	02/01/1964	F	3
CREA, FAL, HEMO, HBGLI, TSH, FE, FERRI, TGO, TGP, COLES, HDL, LDL, VLDL, TRI, URICO VITAD, B12					

# Pacientes por Data

Pag.130

**LABORMED SERVICOS EM SAUDE LTDA**

Convenio :

Periodo de 01-12-2024 a 31-12-2024

Data	Codigo	Paciente	Dt.Nasc	S	Convenio
16/12/2024	0157904	ALEX MACKSBER SILVA DE OLIVEIRA	11/11/1983	M	3
HEMO, HBGLI, TSH, T4L, TPO, PSA, COLES, HDL, LDL, VLDL, TRI, VITAD, B12					
16/12/2024	0157905	JOSINA SILVA RAEL DE ALMEIDA	24/06/1955	F	3
HBGLI, GLICO, TGO, TGP, CPK, TSH, TRI					
16/12/2024	0157906	LUIZA DOS SANTOS SANTANA	16/08/1967	F	3
BK, BK2					
16/12/2024	0157907	JOSE PAULO DA SILVA	26/04/1957	M	3
CREA, UREIA, HBGLI					
16/12/2024	0157908	LOGAN MORTAGUA PALHUCA	06/05/2018	F	3
HEMO, FE, FERRI, COLES, HDL, LDL, VLDL, TRI, GLICO, HBGLI, VITAD, IGE, URINA					
16/12/2024	0157909	PANDORA MORTAGUA PALHUCA	17/04/2014	F	3
HEMO, FE, FERRI, COLES, HDL, LDL, VLDL, TRI, GLICO, HBGLI, VITAD, IGE, URINA					
16/12/2024	0157910	JOSEFA MACHADO DE SOUZA	25/05/1948	F	3
TSH, T4L, TPO, HBGLI					
16/12/2024	0157911	JOSABETE DOS SANTOS	03/01/1963	F	3
HEMO, VHS, PCRT, FAN, URINA, HBGLI, GLICO, UREIA, CREA, COLES, HDL, LDL, VLDL, TRI, TSH T4L, TGO, TGP					
16/12/2024	0157912	ANA OLIVEIRA DE ASSIS	20/02/1999	F	3
NA, K, CA, FAL, HEMO, HBGLI, TSH, TGO, TGP, COLES, HDL, LDL, VLDL, TRI, UREIA CREA, URINA, VITAD, B12					
16/12/2024	0157913	JORGE CARDOSO	20/07/1951	M	3
GLICO, HBGLI, MG, K, TGO, TGP, TRI, B12, HEMO, INSUL, ZIN, TSH, T4L, COLES, HDL LDL, VLDL, MICAI					
16/12/2024	0157915	JOSE RUBENS PINTO	21/11/1957	M	3
URINA, PSA, VITAD, B12, HEMO, HBGLI, TSH, TGO, TGP, COLES, HDL, LDL, VLDL, TRI, UREIA CREA, URICO, NA, K, CA					
13/12/2024	0157916	ROSELI TEREZINHA FARIA FRANCO	08/11/1967	F	3
HEMO, UREIA, CREA, TGO, TGP, FE, FERRI, COLES, HDL, LDL, VLDL, GLICO, TSH, T4L, VITAD TRI					
27/12/2024	0157917	ALAIDE SILVA RODRIGUES	06/04/1951	F	4
HEMO, URINA, CA, URICO, VITAD, GLICO, COLES, HDL, LDL, VLDL, TRI, UREIA, CREA					



# Pacientes por Data

**LABORMED SERVICOS EM SAUDE LTDA**

Convenio :

**Periodo de 01-12-2024 a 31-12-2024**

Data	Codigo	Paciente	Dt.Nasc	S	Convenio
27/12/2024	0157918	MONICA DE SOUZA SAKAI	17/04/1972	F	4
URICO, CA, CREA, TRI, B12, VITAD, HEMO, TSH, T4L, TGO, TGP, COLES, HDL, LDL, VLDL GLICO, UROC, ANT11, URINA					
27/12/2024	0157919	ROSA MARIA SOARES	24/02/1960	F	4
VHS, PCRT, FAN, GLICO, HBGLI, COLES, HDL, LDL, VLDL, TRI, UREIA, CREA, URINA, UROC, ANT11					
27/12/2024	0157920	JOSE CARLOS NASCIMENTO FONTES	07/05/1951	M	4
HEMO, GLICO, HBGLI, TP, TTPA					
27/12/2024	0157921	ROSILANGELA SATIRO DO CARMO	01/12/1966	F	4
URINA, UROC, ANT11					
27/12/2024	0157922	GISELE DE MATOS	14/12/1983	F	4
HEMO, GLICO, COLES, HDL, LDL, VLDL, TRI, HIV, VDRL, HBSAG, ANTIS, HCV, TSH, URINA					
27/12/2024	0157923	ADINAR JARDIM MOREIRA BOZZELLI	07/09/1953	F	4
URICO, CA, CREA, TRI, UREIA, HEMO, TGO, TGP, URINA, COLES, HDL, LDL, VLDL, GLICO, HBGLI					
20/12/2024	0157924	IVANILDA MARIANO DO PRADO CUENCAS	09/11/1958	F	4
CREA, TRI, HEMO, TSH, T4L, URINA, COLES, HDL, LDL, VLDL, GLICO, HBGLI					
20/12/2024	0157925	JOSE AILTON FERREIRA DE LIMA	20/07/1966	M	4
HEMO, UREIA, CREA, TGO, TGP, PCRT, FAL, GAMGT, NA, K, MG, GLICO, HBGLI, COLES, HDL LDL, VLDL, TRI, VDRL, TSH, T4L, B12, FOLIC, HIV, HBSAG, ANTIS, HCV, URINA, AMILA, LIPAS VHS, TP, TTPA					
20/12/2024	0157926	ENZO BAZILIO BATISTA VALDEZ	03/07/2019	M	4
HEMO, COLES, HDL, LDL, VLDL, TRI, GLICO					
20/12/2024	0157927	EDMILSON SANTOS TOURINHO	20/12/1964	M	4
TSH, T4L, VITAD, COLES, HDL, LDL, VLDL, UREIA, CREA, NA, K, TRI, HEMO, PSA					
20/12/2024	0157928	DANIEL LOURENCO DE DEUS	17/06/1998	M	4
URICO, CA, CREA, TRI, VITAD, HEMO, URINA, COLES, HDL, LDL, VLDL, GLICO					
20/12/2024	0157929	MARIA ELISIA SANTOS QUEIROZ	20/07/1968	F	4
URICO, BILI, CREA, GAMGT, TRI, VITAD, HEMO, TSH, T4L, COLES, TGO, TGP, URINA, GLICO					
20/12/2024	0157930	NILZA DE SOUZA ROCHA	11/05/1945	F	4
URICO, CREA, CA, TRI, VITAD, HEMO, TSH, T4L, URINA, COLES, HDL, LDL, VLDL, GLICO					
20/12/2024	0157931	VAGNE ROBERTO SILVA BARROS	18/07/1954	M	4
URICO, CREA, TRI, HEMO, PSA, TSH, T4L, URINA, COLES, HDL, LDL, VLDL, GLICO					

# Pacientes por Data

**LABORMED SERVICOS EM SAUDE LTDA**

Convenio :

**Periodo de 01-12-2024 a 31-12-2024**

Data	Codigo	Paciente	Dt.Nasc	S	Convenio
20/12/2024	0157932	ELINEUSA OLIVEIRA BARROS	24/05/1957	F	4
URICO, CREA, TRI, VITAD, HEMO, TSH, T4L, URINA, COLES, HDL, LDL, VLDL, GLICO					
20/12/2024	0157933	WEKYSLEY DIAS BARBOSA	13/02/1963	M	4
URICO, CREA, TRI, HEMO, TSH, T4L, TGO, TGP, URINA, COLES, HDL, LDL, VLDL, GLICO, HBGLI					
20/12/2024	0157934	MARIA EDELVANIA DE FARO FRANCISCO	16/08/1964	F	4
TRI, TSH, T4L, COLES, HDL, LDL, VLDL					
20/12/2024	0157935	JOSE CARLOS FRANCISCO	24/07/1947	M	4
URICO, CREA, TRI, HEMO, PSA, TSH, T4L, URINA, COLES, HDL, LDL, VLDL, GLICO, HBGLI					
20/12/2024	0157936	JACI DIAS REZENDE	05/02/1964	F	4
HEMO, B12, VITAD, GLICO, COLES, HDL, LDL, VLDL, TRI, UREIA, CREA, TSH, FE, FERRI, URINA ANTAG, ANTAM, HBSAG, ANTIS, HCV					
20/12/2024	0157937	JOSE TEIXEIRA LIMA	20/12/1953	M	4
URICO, CREA, TRI, HEMO, PSA, URINA, COLES, HDL, LDL, VLDL, HBGLI					
20/12/2024	0157938	EDSON YOSHIO ITAMOTO	06/01/1960	M	4
BILI, CREA, FAL, GAMGT, VITAD, HEMO, ALFA, TGO, TGP, TP, TTPA, GLICO					
20/12/2024	0157939	GILSON FRANCISCO DOS SANTOS	14/06/1969	M	4
URICO, TRI, PSA, TSH, T4L, COLES, HDL, LDL, VLDL					
20/12/2024	0157940	LOURDES MUNIZ	19/02/1955	F	4
URICO, CREA, TRI, HEMO, TSH, T4L, TGO, TGP, URINA, COLES, HDL, LDL, VLDL, GLICO					
18/12/2024	0157941	MARIA LUCIMAR DA SILVA	14/02/1954	F	4
URICO, K, NA, TGO, TGP, HEMO, TSH, T4L, UREIA, CREA, TRI, COLES, HDL, LDL, VLDL GLICO, HBGLI					
18/12/2024	0157942	REGINA FERNANDES CORREA ALCANTARA	03/06/1986	F	4
UREIA, HEMO, TSH, TRI, CREA, TGO, TGP, COLES, HDL, LDL, VLDL, GLICO, HBGLI					
18/12/2024	0157943	ANTONIA SIMONE DUARTE DOS SANTOS	27/03/1972	F	4
URICO, CREA, TRI, HEMO, URINA, COLES, HDL, LDL, VLDL, GLICO					
18/12/2024	0157944	FATIMA APARECIDA DE MATOS DA SILVA	20/09/1957	F	4
URICO, CREA, TRI, URINA, COLES, HDL, LDL, VLDL, GLICO, HBGLI					
18/12/2024	0157945	RENATO PEREIRA DA SILVA JUNIOR	19/09/1966	M	4
URICO, CA, CREA, TRI, UREIA, HEMO, PSA, TSH, T4L, URINA, COLES, HDL, LDL, VLDL, GLICO HBGLI					

# Pacientes por Data

**LABORMED SERVICOS EM SAUDE LTDA**

Convenio :

Periodo de 01-12-2024 a 31-12-2024

Data	Codigo	Paciente	Dt.Nasc	S	Convenio
18/12/2024	0157946	ANTONIO CARLOS VICENTE	17/10/1965	M	4
HEMO, PSA, URINA, GLICO, HBGLI, COLES, HDL, LDL, VLDL, TRI, TSH, URICO, UREIA, CREA					
18/12/2024	0157947	VANDELEM CAGOL	27/12/1960	M	4
URICO, CREA, TRI, HEMO, PSA, TSH, T4L, TGO, TGP, URINA, COLES, HDL, LDL, VLDL, GLICO					
18/12/2024	0157948	LOURDES NOGUEIRA DE OLIVEIRA MINARI	02/10/1962	F	4
GLICO, HBGLI					
18/12/2024	0157949	MARINALVA MEIRA JARDIM	04/09/1974	F	4
URICO, CA, CREA, TRI, UREIA, VITAD, HEMO, TGO, TGP, COLES, HDL, LDL, VLDL, GLICO					
18/12/2024	0157950	ILDA MARIA DA SILVA	03/11/1953	F	4
URINA, GLICO, HBGLI, COLES, HDL, LDL, VLDL, TRI, UREIA, CREA, TGO, TGP, HEMO, TSH					
18/12/2024	0157951	SHAYENE SIMOES REIS	30/12/1990	F	4
HCV, HBSAG, ANTIS, VDRL, HIV					
18/12/2024	0157952	MARIA DAS GRACAS SOUSA	17/10/1953	F	4
OCUL, COLES, HDL, LDL, VLDL, TRI					
18/12/2024	0157953	ELIZETE ALVES VENTURA	08/10/1962	F	4
FE, FERRI, TSH, T4L, TIRE, TPO, DHT, FAN, LATEX, B12, VITAD					
18/12/2024	0157954	TAINARA DE SOUZA ADRIANO	04/06/2001	F	4
TSH, T4L, T3, T4					
18/12/2024	0157955	TALITA DOS SANTOS	29/08/1995	F	4
HEMO, GLICO, HIV, VDRL, HCV, HBSAG, ANTIS, TOXG, TOXM, URINA, UROC, ANT11, TSH					
06/12/2024	0158237	IVONE RAMOS	22/07/1960	M	1
CPK, CKMB, HEMO, UREIA, CREA, TGO, TGP, NA, K, TROPO					
06/12/2024	0158238	MARIA BENEDITA NOGUEIRA DE OLIVEIRA	09/03/1943	F	1
HEMO, PCRT, UREIA, CREA, NA, K, TGO, TGP, CPK, CKMB, TROPO, URINA					
06/12/2024	0158239	IVONE RAMOS	22/07/1960	F	1
TP, TTPA, DIMD, GASO					
05/12/2024	0158240	POLIANA MARIA IZIDORIO DE FREITAS	08/11/1980	F	1
HEMO, GLICO, GASO, NA, K, UREIA, CREA, URINA					
13/12/2024	0158241	FELIX NETO SOARES	22/04/1989	M	1
UREIA, CREA					



# Pacientes por Data

Pag.134

**LABORMED SERVICOS EM SAUDE LTDA**

Convenio :

Periodo de 01-12-2024 a 31-12-2024

Data	Codigo	Paciente	Dt.Nasc	S	Convenio
18/12/2024	0158242	ORIVALDO DE SENA	04/11/1966	M	1
HEMO, TROPO, CPK, CKMB, UREIA, CREA, NA, K					
20/12/2024	0158243	JOELMA VIEIRA DE LIMA	13/06/1986	F	1
CPK, CKMB, TROPO					
12/12/2024	0158244	SUE ELLEN RODRIGUES CASTILHO PONTES	23/10/1986	F	1
CPK, CKMB, TROPO					
12/12/2024	0158245	AMANDA ALVES DOS SANTOS	09/04/1993	F	1
BK, BK2, BK3					
12/12/2024	0158246	SUE ELLEN RODRIGUES	23/10/1986	F	1
TROPO, CPK, CKMB					
11/12/2024	0158247	JOSE DOMINGUES RODRIGUES	19/03/1978	M	1
HEMO, UREIA, CREA, TGO, TGP, AMILA, FAL, GAMGT, BILI					
10/12/2024	0158248	ZILDA BARRERA SAVEGNAGO	15/08/1953	F	1
HEMO, TP, TTPA, PROT, PCRT, BILI, DHL, GLICO, UREIA, CREA, NA, K					
11/12/2024	0158249	DARCY ALVES CARNEIRO	05/11/1939	M	1
HEMO, NA, K, UREIA, CREA, URINA					
10/12/2024	0158250	MARCELO SANDRO DA SILVA	24/04/1981	M	1
TROPO, CPK, CKMB					
10/12/2024	0158251	GIRIUS ABDALLAL ABDU NOUR	16/11/1981	M	1
CPK, CKMB, TROPO					
10/12/2024	0158252	MILTON SANTOS	24/08/2000	M	1
HEMO, TGO, TGP, UREIA, CREA					
10/12/2024	0158253	MIGUEL APARECIDO DA SILVA	20/09/1957	M	1
HEMO, TP, TTPA, PCRT, UREIA, CREA, NA, K, GLICO, BILI					
10/12/2024	0158254	MARCELO SANDRO DA SILVA SCHAVANETTO	24/04/1981	M	1
HEMO, UREIA, CREA, NA, K, TGO, TGP, CPK, CKMB, TROPO					
10/12/2024	0158255	MARCELO SANDRO DA SILVA	24/04/1981	M	1
TROPO, CKMB, CPK					
09/12/2024	0158256	OSEIAS LOPES DA SILVA	29/07/1961	M	1
HEMO, UREIA, CREA, NA, K, TGO, TGP, CPK, CKMB, TROPO, TP, TTPA					

# Pacientes por Data

Pag.135

**LABORMED SERVICOS EM SAUDE LTDA**

Convenio :

Periodo de 01-12-2024 a 31-12-2024

Data	Codigo	Paciente	Dt.Nasc	S	Convenio
10/12/2024	0158257	GIRIUS ABDALLAH ABDUL HEMO, PCRT, UREIA, CREA, NA, K, TROPO, CKMB, CPK	16/11/1981	M	1
10/12/2024	0158258	MARCELO SANDRO DA SILVA CPK, CKMB, TROPO	24/04/1981	M	1
10/12/2024	0158259	GIRIUS ABDALLAH ABDUL NOUR CPK, CKMB, TROPO	16/11/1981	M	1
09/12/2024	0158260	NILDOMAR DA SILVA COSTA HEMO, GLICO, UREIA, CREA, TGO, TGP, FAL, GAMGT, BILI, AMILA, TP, TTPA, NA, K, URINA	12/05/1983	M	1
09/12/2024	0158261	WILLIAM MARQUES DA SILVA HEMO, GLICO, UREIA, CREA, TGO, TGP, FAL, GAMGT, BILI, AMILA, NA, K, TP, TTPA, URINA	30/05/1992	M	1
09/12/2024	0158262	ACASSIO TORRES RODRIGUES DA SILVA HEMO, GLICO, UREIA, CREA, TGO, TGP, FAL, GAMGT, AMILA, BILI, NA, K, TP, TTPA, URINA	21/01/1996	M	1
09/12/2024	0158263	PERCILIA FAUSTINO DE OLIVEIRA HEMO, GLICO, UREIA, CREA, TGO, TGP, FAL, GAMGT, AMILA, BILI, NA, K, TP, TTPA, URINA	10/01/1927	F	1
08/12/2024	0158264	JOAO VICTOR GOMES SANTOS HEMO, UREIA, CREA, TGO, TGP	04/09/2001	F	1
06/12/2024	0158265	IVONE RAMOS TROPO, CPK, CKMB	22/07/1960	F	1
06/12/2024	0158266	JOSE OLIMPIO DA SILVA HEMO, TP, TTPA, PCRT, BILI, GLICO, UREIA, CREA, NA, K, URINA	19/03/1952	M	1
06/12/2024	0158267	IVONE RAMOS CPK, CKMB, TROPO	22/07/1960	F	1
07/12/2024	0158268	KELLI CRISTINA COSTA GALDINO TP, DIMD, TTPA	15/12/1980	F	1
05/12/2024	0158269	JULIANA MARIA COSTA GONÇALVES HEMO, NA, K, UREIA, CREA, TGO, TGP, GLICO, TP, TTPA	22/11/1986	F	1
05/12/2024	0158270	INACIO BELARMINO FERREIRA GASO, LACTA	28/05/1968	M	1
05/12/2024	0158271	INACIO BELARMINO FERREIRA GASO	29/05/1965	M	1

# Pacientes por Data

**LABORMED SERVICOS EM SAUDE LTDA**

Convenio :

**Periodo de 01-12-2024 a 31-12-2024**

Data	Codigo	Paciente	Dt.Nasc	S	Convenio
05/12/2024	0158272	INACIO BELARMINO FERREIRA	29/05/1965	M	1
GASO					
05/12/2024	0158273	INARIO BELARMINO FERREORA	31/01/1950	M	1
HEMO, TP, TTPA, PCRT, LACTA, UREIA, CREA, NA, K, GASO, BILI, TGO, TGP, AMILA, FAL GAMGT, TROPO, CKMB, CPK, URINA					
05/12/2024	0158274	JOAQUIM FRANCISCO DA SILVA	31/01/1950	M	1
HEMO, TP, TTPA, GASO, PCRT, UREIA, CREA, NA, K, GLICO, BILI, CPK, CKMB, TROPO, URINA					
04/12/2024	0158275	MESSIAS JOSE	13/08/1948	M	1
CPK, CKMB, TROPO					
04/12/2024	0158276	MARIA HELENA DA SILVA	19/12/1962	F	1
HEMO, TP, TTPA, PCRT, NA, K, UREIA, CREA, GLICO, BILI, URINA					
04/12/2024	0158277	MESSIAS JOSE	13/08/1948	M	1
CPK, CKMB, TROPO					
04/12/2024	0158278	MILTES GOMES MORAIS	29/03/1962	M	1
CPK, CKMB, TROPO					
04/12/2024	0158279	MESSIAS JOSE	13/08/1948	M	1
CPK, CKMB, TROPO					
04/12/2024	0158280	JAIR MARIANO	25/06/1952	M	1
HEMO, UREIA, CREA, NA, K, GASO					
04/12/2024	0158281	MILTES GOMES MORAIS	29/03/1962	M	1
CPK, CKMB, TROPO					
03/12/2024	0158282	MESSIAS JOSE	13/08/1948	M	1
HEMO, TP, TTPA, PCRT, UREIA, CREA, NA, K, GLICO, BILI, CPK, CKMB, TROPO					
04/12/2024	0158283	FABRICIO DANIEL GULMINICANO	15/03/1978	M	1
HEMO, AMILA					
04/12/2024	0158284	ELIZABETH CLARA PEREIRA	01/11/1954	F	1
HEMO, AMILA, URINA					
04/12/2024	0158285	RENAN DE OLIVEIRA	03/01/1975	M	1
HEMO, TGO, TGP, FAL, GAMGT, BILI, UREIA, CREA, URINA					



# Pacientes por Data

Pag.137

LABORMED SERVICOS EM SAUDE LTDA

Convenio :

Periodo de 01-12-2024 a 31-12-2024

Data	Codigo	Paciente	Dt.Nasc	S	Convenio
04/12/2024	0158286	MARCIA APARECIDA FRANCO	07/10/1961	F	1
CPK, CKMB, TROPO					
04/12/2024	0158287	ILDONETE DA SILVA ALVES	15/03/1956	F	1
URINA					
04/12/2024	0158288	COSMO FABIANO DA SILVA	25/04/1950	M	1
HEMO, TP, TTPA, UREIA, CREA					
04/12/2024	0158289	YASMIN OLIVEIRA	02/11/2009	F	1
URINA					
10/12/2024	0158290	EDNAIDE MIRANDA MOURA SANTOS	10/12/1964	F	1
URINA					
10/12/2024	0158291	PATRICIA A. PEREIRA	11/02/1980	F	1
URINA					
10/12/2024	0158292	LUIZ RODRIGO DA SILVA SOUSA	17/02/1993	M	1
URINA					
10/12/2024	0158293	DESIRE MOREIRA COUBILLY	22/05/1998	F	1
URINA					
10/12/2024	0158294	PEDRO LUIZ M. DA CONCEICAO	24/01/2012	M	1
HEMO, URINA					
10/12/2024	0158295	TEREZA SILVA	07/05/1958	F	1
HEMO, UREIA, CREA					
10/12/2024	0158296	SAMUEL JESSE SOUZA	21/10/1970	M	1
HEMO					
10/12/2024	0158297	LUCIANE ANTONIO BEZERRA SILVA	14/02/1989	F	1
URINA					
10/12/2024	0158298	GEOVANNA MARQUES SILVA	15/05/2005	F	1
HEMO, URINA					
10/12/2024	0158299	VERA LUCIA SOARES ALVES	01/07/1962	F	1
URINA					
10/12/2024	0158300	REGINA FERREIRA DOS SANTOS	08/07/1988	F	1
HEMO, TP, TTPA, UREIA, CREA, URINA					

# Pacientes por Data

**LABORMED SERVICOS EM SAUDE LTDA**

Convenio :

Periodo de 01-12-2024 a 31-12-2024

Data	Codigo	Paciente	Dt.Nasc	S	Convenio
04/12/2024	0158301	VERONICA MORELO DOS SANTOS	25/04/1979	F	1
HEMO					
04/12/2024	0158302	ANATALIA DA SILVA CARVALHO	09/08/1994	F	1
HEMO, UREIA CREA, NA, K					
04/12/2024	0158303	GELIANDIO FELIX DE SOUZA	02/01/1978	M	1
HEMO, URICO					
04/12/2024	0158304	BRUNO RIBAS TASSI	10/03/1992	M	1
HEMO, URINA					
04/12/2024	0158305	ISABELLE GOIS DOS REIS	04/05/2005	F	1
HEMO, URINA					
04/12/2024	0158306	THEREZA MARIA DE JESUS VERGILIO	08/08/1938	F	1
HEMO, UREIA, CREA, NA, K, URINA					
04/12/2024	0158307	MARCIA APARECIDA FRANCO	07/10/1961	F	1
HEMO, CKMB, TROPO, NA, K, UREIA, CREA					
04/12/2024	0158308	LUIS ANTONIO DOS SANTOS	24/07/1960	M	1
HEMO					
04/12/2024	0158309	CRISTIANE SILVA HOBI	08/05/1977	F	1
HEMO, TGO, TGP, UREIA, CREA					
04/12/2024	0158310	RENATO TORRESON	14/02/1973	M	1
HEMO, URINA					
04/12/2024	0158311	ISALAU JOSE SANTOS DE OLIVEIRA	07/02/1992	M	1
HEMO, UREIA, CREA					
04/12/2024	0158312	LUIZ CARLOS RIBEIRO JUNIOR	14/07/1975	M	1
URINA					
04/12/2024	0158313	ANA MARIA DE PAULA MARTINS	15/05/1949	F	1
HEMO, UREIA, CREA, NA, K, TGO, TGP					
04/12/2024	0158314	GERALDO CUSTODIO CORREA	03/06/1967	M	1
HEMO, AMILA					
04/12/2024	0158315	HENRIQUE ALVES FEITOZA	21/05/2006	M	1
HEMO, URINA					

# Pacientes por Data

**LABORMED SERVICOS EM SAUDE LTDA**

Convenio :

Periodo de 01-12-2024 a 31-12-2024

Data	Codigo	Paciente	Dt.Nasc	S	Convenio
04/12/2024	0158316	MARIA EDUARDA SCAVANINI DE LIMA	10/04/2005	F	1
URINA					
04/12/2024	0158317	MARIA IVANETE DA SILVA RIBEIRO	13/12/1969	F	1
HEMO, UREIA, CREA					
03/12/2024	0158318	FRANCIELLE LOPES DOS SANTOS	23/08/1992	F	1
URINA					
03/12/2024	0158319	DIMAS FRANCO DE LIMA	18/07/1941	M	1
HEMO					
03/12/2024	0158320	ADEMAR CODO	05/11/1955	M	1
HEMO, UREIA, CREA, NA, K, URINA					
03/12/2024	0158321	MARIA SAO PEDRO DE JESUS FRANCO	29/07/1947	F	1
UREIA, CREA, NA, K, TGO, TGP, TP, TTPA, URINA					
03/12/2024	0158322	JULIA ROSA RODRIGUES	10/01/2008	F	1
HEMO					
03/12/2024	0158323	JESSICA ROSANGELA ANTONIO DA SILVA	14/06/1991	F	1
HEMO, UREIA, CREA, NA, K, TGO, TGP, URINA					
03/12/2024	0158324	JOSEFA FERREIRA DOS SANTOS	26/02/1953	F	1
URINA					
03/12/2024	0158325	LAIS GOMES DE LIMA	20/07/1993	F	1
HEMO					
03/12/2024	0158326	ERICK SANTOS SILVA	08/11/1996	M	1
HEMO					
03/12/2024	0158327	WALDEMIR CLAUDINO DA SILVA	11/12/1976	M	1
URINA					
03/12/2024	0158328	MARIA EDUARDA LUZ DE MELO	30/01/2002	F	1
URINA					
03/12/2024	0158329	GABRIELY CASSIMIRO DA ROCHA	24/08/2006	F	1
URINA					
03/12/2024	0158330	HAYLY RAMOS SIQUEIRA	11/03/1985	F	1
CPK, CKMB					



# Pacientes por Data

**LABORMED SERVICOS EM SAUDE LTDA**

Convenio :

Periodo de 01-12-2024 a 31-12-2024

Data	Codigo	Paciente	Dt.Nasc	S	Convenio
03/12/2024	0158331	SUELI MADUREIRA DE ANDRADE	28/04/1979	F	1
HEMO, TGO, TGP, FAL, GAMGT, UREIA, CREA, AMILA					
03/12/2024	0158332	IGOR LUCAS M. RIBEIRO	08/06/2000	M	1
HEMO					
03/12/2024	0158333	GABRIELA APARECIDA REIS DE OLIVEIRA	08/06/1993	F	1
HEMO					
03/12/2024	0158334	CELIA FRANCISCA SOARES RODRIGUES	22/04/1942	F	1
HEMO					
03/12/2024	0158335	MARIA DA GLORIA DA CONCEICAO DOS SANTOS	15/08/1954	F	1
URINA					
03/12/2024	0158336	VALDETE T. DA SILVA	26/11/1960	F	1
HEMO, TGO, TGP, AMILA, UREIA, CREA, URINA					
09/12/2024	0158337	AGATHA ELOA DIAS DOS SANTOS	03/04/2022	F	1
HEMO, NA, K, URINA					
09/12/2024	0158338	SOPHIA SOUZA RIBEIRO EMYGDIO	06/01/2013	F	1
HEMO, PCRT, UREIA, CREA, TGO, TGP, AMILA					
09/12/2024	0158354	MAITE BENITES CRUZ	26/01/2024	F	1
HEMO					
09/12/2024	0158355	RHAVI ANTONIEL DOMINGOS FERREIRA DO CAR	1M9O/1D0A/2S0I2L3VA	M	1
HEMO, PCRT					
09/12/2024	0158356	JULIA SAMANTHA BATISTA DE SOUSA	11/02/2016	F	1
HEMO, NA, K, URINA					
09/12/2024	0158357	GRAZIELLY CRISTINA GOMES SILVA	02/10/2005	F	1
URINA					
09/12/2024	0158358	KAIO HENRIQUE A. DE BRITO	09/08/1997	M	1
HEMO, UREIA, CREA, TGO, TGP, CPK					
09/12/2024	0158359	LUARA REGINA SOUSA TOLEDO	25/09/2006	F	1
URINA					
09/12/2024	0158360	ALINE APARECIDA DE ASSIS ARAUJO	23/04/1987	F	1
HEMO, TGO, TGP, AMILA, GAMGT, UREIA, CREA, NA, K, URINA					

# Pacientes por Data

Pag.141

LABORMED SERVICOS EM SAUDE LTDA

Convenio :

Periodo de 01-12-2024 a 31-12-2024

Data	Codigo	Paciente	Dt.Nasc	S	Convenio
09/12/2024	0158361	JOAO NOGUEIRA DE LIMA	22/04/1994	M	1
URINA					
09/12/2024	0158362	ALZIRA DA ROCHA	08/03/1952	F	1
HEMO, NA, K, URINA					
09/12/2024	0158363	ALEX DE ALENCAR SANTOS	15/05/1994	M	1
HEMO, URINA					
09/12/2024	0158364	ANTONIO LAURINDO	11/01/1961	M	1
URINA					
09/12/2024	0158365	BENEDITO RAFAEL NUNES	26/04/1944	M	1
HEMO, UREIA, CREA, URINA					
09/12/2024	0158366	MARIA SOUSA SNTOS	07/06/1953	F	1
HEMO, UREIA, CREA, NA, K, MG, URINA					
09/12/2024	0158367	ANTONIO LOURINDO	11/01/1961	M	1
HEMO, VHS, UREIA, CREA, NA, K, MG					
09/12/2024	0158368	PAULO RANGEL DE SOUZA	06/07/1997	M	1
URINA					
09/12/2024	0158369	PAULA FERNANDA GOMEZ CARMO	01/07/1986	F	1
HEMO					
09/12/2024	0158370	MICHELLE DA SILVA GOMES	28/06/1994	F	1
URINA					
09/12/2024	0158371	LUCIANA MINELLI M. DOMINGOS	07/02/1989	F	1
URINA					
09/12/2024	0158372	ANA JULIA DOS SANTOS	07/06/2008	F	1
HEMO, URINA					
09/12/2024	0158373	EDUARDO DA SILVA SIQUEIRA	23/11/1990	M	1
HEMO					
09/12/2024	0158374	NESSIM MASSERI	09/08/1945	M	1
HEMO, URINA					
09/12/2024	0158375	BRUNA DE OLIVEIRA RODRIGUES	16/01/1991	F	1
HEMO, GLICO, TGO, TGP, UREIA, CREA					

# Pacientes por Data

**LABORMED SERVICOS EM SAUDE LTDA**

Convenio :

Periodo de 01-12-2024 a 31-12-2024

Data	Codigo	Paciente	Dt.Nasc	S	Convenio
09/12/2024	0158376	GESSIANE SA BARRETO	16/11/2005	F	1
HEMO, UREIA, CREA, URINA					
09/12/2024	0158377	QUEZIA OLIMPIO DA FONSECA	03/11/1999	F	1
URINA					
09/12/2024	0158378	ELIZETE ALVES VENTURA	08/10/1962	F	1
URINA					
09/12/2024	0158379	VALDENICE LIMA DOS SANTOS	17/04/1953	F	1
CPK, CKMB, TROPO					
09/12/2024	0158380	LUCIANO DE CAXIAS OLIVEIRA	24/09/1975	M	1
URINA					
09/12/2024	0158381	DAMARIS SALES	08/10/1949	F	1
HEMO, UREIA, CREA, NA, K, MG, URINA					
09/12/2024	0158382	CLEUZA HENRIQUE DA SILVA	01/01/1962	F	1
HEMO, UREIA, CREA, URINA					
09/12/2024	0158383	FATIMA DA CONCEIÇÃO NOGUEIRA DE SOUZA	28/02/1965	F	1
URINA					
07/12/2024	0158384	VAGNER AZARIAS	23/09/1968	M	1
HEMO, TGO, TGP, GLICO, UREIA, CREA, BILI					
09/12/2024	0158385	GABRIEL CARLOS DOS SANTOS	10/02/1996	M	1
URINA					
09/12/2024	0158386	ELIANE TOMAZ DA SILVA	20/05/1972	F	1
URINA					
09/12/2024	0158387	DENISE GOMES SANTOS	08/02/1994	F	1
URINA					
09/12/2024	0158388	ADRIANA DELGADO	03/12/1972	F	1
URINA					
09/12/2024	0158389	JOSE SENA DE LIMA	22/09/1937	M	1
HEMO, UREIA, CREA, TGO, TGP, URINA					
09/12/2024	0158390	JULIA MARIA SOARES SANTOS	09/05/2006	F	1
URINA					



# Pacientes por Data

**LABORMED SERVICOS EM SAUDE LTDA**

Convenio :

Periodo de 01-12-2024 a 31-12-2024

Data	Codigo	Paciente	Dt.Nasc	S	Convenio
09/12/2024	0158391	CLAUDIO DUARTE DA PAZ	21/11/1983	M	1
URINA					
09/12/2024	0158392	MARIA DE LOURDES FALCAO DOS SANTOS	13/12/1958	F	1
HEMO, TGO, UREIA, CREA, GLICO					
08/12/2024	0158394	MARIA JOSE VILAR YONEKURA	03/06/1956	F	1
HEMO, URINA					
08/12/2024	0158395	HELENA MARQUES DE SOUZA	19/11/1955	F	1
HEMO, TGO, TGP, UREIA, CREA, NA, K, URINA					
08/12/2024	0158396	BIANCA CRISTINA DE LIMA SILVA	27/01/1998	F	1
HEMO, URINA					
08/12/2024	0158397	JULIO CESAR ALCANTE	07/12/1981	M	1
HEMO, UREIA, CREA, TGO, TGP, AMILA, URINA					
08/12/2024	0158398	SAMARA FERREIRA BELTRAN DOS SANTOS	16/12/2000	F	1
HEMO, UREIA, CREA, TGO, TGP, AMILA, URINA					
08/12/2024	0158399	MARCOS JOSE DO NASCIMENTO	14/03/1975	M	1
HEMO, UREIA, CREA, TGO, TGP, AMILA, URINA					
08/12/2024	0158400	CICERA FERREIRA DA SILVA NASCIMENTO	30/06/1975	F	1
HEMO, URINA					
08/12/2024	0158401	YURI SIMOES DA SILVA	01/09/1986	M	1
HEMO, UREIA, CREA, NA, K, DIMD					
08/12/2024	0158402	MARIA DAS GRACAS BRANDAO MARQUES	14/08/1958	F	1
HEMO, URINA, UREIA, CREA, CPK, CKMB, TROPO					
08/12/2024	0158403	KLEBER GARCIA DA MOTA	29/03/1980	M	1
HEMO, TGO, TGP					
08/12/2024	0158404	SOLAINÉ L.DOS SANTOS	02/07/1969	F	1
HEMO, URINA, UREIA, CREA, NA, K, TP, TTPA					
08/12/2024	0158405	GABRIEL CARLOS DOS SANTOS	10/02/1996	M	1
HEMO					
08/12/2024	0158406	ELLEN SUELI DE SOUZA	11/09/1992	F	1
UREIA, CREA, HEMO					

# Pacientes por Data

Pag.144

LABORMED SERVICOS EM SAUDE LTDA

Convenio :

Periodo de 01-12-2024 a 31-12-2024

Data	Codigo	Paciente	Dt.Nasc	S	Convenio
08/12/2024	0158407	MARIA APARECIDA JUNIOR OLIVEIRA	10/10/1948	F	1
HEMO, URINA, UREIA, CREA, TGO, TGP, BILI					
08/12/2024	0158408	EVANDRO ANDRADE	13/12/1945	M	1
HEMO, URINA, UREIA, CREA					
08/12/2024	0158409	GLEICE ARIELE DOS SANTOS LIMA	07/01/2007	F	1
URINA					
08/12/2024	0158410	JULIETE BRITO DA CONCEICAO SOUZA	18/01/1992	F	1
URINA					
08/12/2024	0158411	BRUNO AMORIM DE MELO RODRIGUES	06/04/2007	M	1
HEMO, URINA, UREIA, CREA, TGO, TGP					
08/12/2024	0158412	LUIZ GUILHERME LEMES	02/12/1943	M	1
HEMO, UREIA, CREA, URINA					
08/12/2024	0158413	LIDIA G.DE ALMEIDA	29/05/1946	F	1
HEMO					
08/12/2024	0158414	RONI RIBEIRO DIAS	22/01/1982	M	1
HEMO, TGO, TGP, GAMGT, AMILA, UREIA, CREA, NA, K					
08/12/2024	0158415	IVETE APARECIDA C.DOS SANTOS	14/06/1958	F	1
HEMO, URINA, CREA, UREIA					
08/12/2024	0158416	IVONETE DE JESUS PEREIRA	22/01/1972	F	1
HEMO, TGO, TGP, UREIA					
08/12/2024	0158417	JANETE DA SILVA	04/01/1968	F	1
HEMO, URINA					
08/12/2024	0158418	MARCEL GIORDANO PIACENTE	08/07/1980	M	1
URINA					
08/12/2024	0158419	NELSON M.FUJIOKA	30/11/1957	M	1
HEMO, UREIA, CREA, GLICO, TGO, TGP, GAMGT					
08/12/2024	0158420	ANA DE LOURDES GUIMARAES	26/05/1935	F	1
HEMO, TGO, TGP, UREIA, CREA, URINA, TP, TTPA					
08/12/2024	0158421	MARCELO DIAS	14/04/1977	M	1
HEMO, UREIA, CREA, NA, K					

# Pacientes por Data

Pag.145

LABORMED SERVICOS EM SAUDE LTDA

Convenio :

Periodo de 01-12-2024 a 31-12-2024

Data	Codigo	Paciente	Dt.Nasc	S	Convenio
08/12/2024	0158422	CLELIA RIBALDO BISSOLLI	21/02/1952	F	1
HEMO, UREIA, CREA, TGO, TGP, GAMGT, BILI, URINA					
07/12/2024	0158423	GIOVANNA BEATRIZ BORGES	18/01/2000	F	1
HEMO, URINA					
08/12/2024	0158424	DEBORA APARECIDA CHAGAS LEITE	25/05/1990	F	1
HEMO, UREIA, CREA, URINA					
07/12/2024	0158425	MARIA ANA BEZERRA	11/11/1932	F	1
HEMO, UREIA, CREA, GLICO, TGO					
07/12/2024	0158426	JOAO V.NETO	24/06/1940	M	1
HEMO, URINA, UREIA, CREA					
07/12/2024	0158427	SILVANIA PINHEIRO DA ROCHA	05/11/1959	F	1
TROPO, CPK, CKMB					
07/12/2024	0158428	ALEXANDRE DE ALENCAR NUNES	22/08/1972	M	1
HEMO, UREIA, CREA, TGO, TGP, URINA					
07/12/2024	0158429	ANA PAULA RODRIGUES	25/12/1989	F	1
HEMO					
07/12/2024	0158430	MARIA CLAUDIA TAVARES DA SILVA	30/05/2005	F	1
HEMO, TGO, TGP, UREIA, CREA, NA, K, URINA					
07/12/2024	0158431	ANA EMILIA DE JESUS SILVA	12/01/1973	F	1
HEMO, GLICO					
07/12/2024	0158432	HELLEN APARECIDA DOS SANTOS SOUZA	09/07/2002	F	1
URINA					
07/12/2024	0158433	MARISA APARECIDA DE ASSIS	13/09/1965	F	1
URINA					
09/12/2024	0158434	ALEXANDRE MARQUES SILVA	18/07/1981	M	1
HEMO, UREIA, CREA, URINA					
09/12/2024	0158435	SONIA SEIXAS DE LIMA	18/03/1961	F	1
URINA					
09/12/2024	0158436	KEILA DO NASCIMENTO	05/09/1980	F	1
URINA					



# Pacientes por Data

**LABORMED SERVICOS EM SAUDE LTDA**

Convenio :

Periodo de 01-12-2024 a 31-12-2024

Data	Codigo	Paciente	Dt.Nasc	S	Convenio
09/12/2024	0158437	SOLANGE DOS SANTOS ALVES	28/01/2023	F	1
HEMO					
09/12/2024	0158438	HENRY NUNES VIEIRA	10/02/2024	M	1
HEMO, PCRT, NA, K, UREIA, CREA, TGO, TGP, URINA					
14/12/2024	0158439	ANTHONY MIGUEL DOS SANTOS SOUZA	01/09/2020	M	1
CPK, CKMB, HEMO					
14/12/2024	0158440	MIGUEL DE ARAUJO	21/07/2024	M	1
HEMO, PCRT, URINA					
14/12/2024	0158441	ANDREY TORRES DA SILVA	06/11/2016	M	1
HEMO, NA, K, TP, TTPA					
14/12/2024	0158442	ISIS VITORIA SILVA CRUZ	29/06/2021	F	1
URINA					
14/12/2024	0158443	BRAYAN YAGO SIQUEIRA	30/04/2024	M	1
HEMO, URINA					
14/12/2024	0158444	PIETRO PORTELA CAMARGO	03/04/2013	M	1
URINA					
14/12/2024	0158445	HENRY MORAES OLIVEIRA	25/03/2023	M	1
HEMO, URINA					
14/12/2024	0158446	LUMMA BERTUNES DE ARAUJO	11/02/2018	F	1
HEMO, URINA					
14/12/2024	0158447	MURILLO ALMEID DE OLIVEIRA	28/09/2018	M	1
HEMO					
14/12/2024	0158448	VITORIA DE QUADROS BASSANI PEQUENO	05/05/2021	F	1
HEMO, UREIA, CREA					
13/12/2024	0158449	LORENZZO NOGUEIRA CARVALHO	15/09/2021	M	1
HEMO, NA, K, TGO, TGP, UREIA, CREA, CPK, CKMB, URINA					
13/12/2024	0158450	MIKAELLY RIBEIRO SANTOS SCHEK	13/06/2019	F	1
HEMO, NA, K, TGO, TGP, URINA					
13/12/2024	0158451	BRYAN DUARTE LUMA	06/07/2013	M	1
HEMO, URINA					

# Pacientes por Data

Pag.147

LABORMED SERVICOS EM SAUDE LTDA

Convenio :

Periodo de 01-12-2024 a 31-12-2024

Data	Codigo	Paciente	Dt.Nasc	S	Convenio
13/12/2024	0158452	HENZO YUKIO KOREHIGO	27/10/2014	M	1
HEMO, NA, K, URINA					
13/12/2024	0158453	MAYTHE RIBEIRO DE MORAES	24/02/2024	F	1
HEMO, NA, K					
13/12/2024	0158454	HEITOR CARDOSO MOREIRA	04/08/2023	M	1
HEMO					
13/12/2024	0158455	JOSE GABRIEL FERNANDES DE ALBUQUERQUE	21/04/2024	M	1
HEMO, URINA					
13/12/2024	0158456	ARTHUR SOARES	10/05/2015	M	1
HEMO, UREIA, CREA, NA, K, TGO, TGP, AMILA					
13/12/2024	0158457	DAVI LUCCA RODRIGUES DE OLIVEIRA	04/06/2017	M	1
HEMO, TGO, TGP, AMILA, URINA					
13/12/2024	0158458	EMANUELLY ISRAEL DOS SANTOS	01/12/2016	F	1
HEMO, AMILA, TGO, TGP, URINA					
13/12/2024	0158459	BIANCA ALVES ROCHA	13/04/2015	F	1
HEMO, TGO, TGP, UREIA, CREA, NA, K, URINA					
13/12/2024	0158460	LAURA VITORIA PEREIRA DA SILVA	03/02/2023	F	1
HEMO, NA, K					
12/12/2024	0158461	LAURA BARROS SANTOS	17/01/2018	F	1
URINA					
12/12/2024	0158462	ISAAC PEREIRA DA SILVA	30/08/2021	M	1
HEMO, PCRT, NA, K, UREIA, CREA, TGO, TGP, GASO, URINA					
12/12/2024	0158463	DAVI LUIZ SOUSA ALVES	05/08/2014	M	1
HEMO					
12/12/2024	0158464	SOPFIA ANDRADE DA SILVA	12/10/2024	F	1
URINA					
11/12/2024	0158465	ALLICE GABRIELE SILVA	20/07/2019	F	1
HEMO, URINA					
11/12/2024	0158466	MURILLO NASCIMENTO ROCHA	03/12/2023	M	1
HEMO, URINA, NA, K, UREIA, CREA, TGO, TGP					

# Pacientes por Data

**LABORMED SERVICOS EM SAUDE LTDA**

Convenio :

Periodo de 01-12-2024 a 31-12-2024

Data	Codigo	Paciente	Dt.Nasc	S	Convenio
11/12/2024	0158467	EDSON LUCIANO NOGUEIRA MACHADO	13/05/2014	M	1
HEMO, NA, K, UREIA, CREA, TGO, TGP, URINA					
11/12/2024	0158468	KEVIN STAFUSSI DA SILVA BARBOSA	21/09/2024	M	1
HEMO, PCRT, URINA, TGO, TGP, UREIA, CREA, NA, K					
11/12/2024	0158469	ANTHONY MIGUEL DOS SANTOS SOUZA	01/09/2020	M	1
URINA					
10/12/2024	0158470	KALEB MIGUEL FIGUEIREDO DE FRANCA	08/04/2018	F	1
HEMO, UREIA, CREA, NA, K, URINA					
10/12/2024	0158471	EMANUELLE DA SILVA REIS	28/07/2022	F	1
URINA					
10/12/2024	0158472	NAYANE SIMEAO DE SOUZA	06/04/2019	F	1
HEMO, URINA					
10/12/2024	0158473	LORENA CAMARA ALVES	28/09/2022	F	1
HEMO, TGO, TGP, GAMGT, FAL, BILI, AMILA, TP, TTPA, URINA					
10/12/2024	0158474	DANIEL PINHEIRO CARES	04/12/2016	M	1
URINA					
10/12/2024	0158475	MARIA GABRIELA SILVA DE ALMEIDA	17/11/2016	F	1
HEMO, URINA					
09/12/2024	0158476	LIVIA SILVA FIGUEIREDO	30/06/2021	F	1
URINA					
09/12/2024	0158477	MELISSA RUI MORAIS	09/02/2016	M	1
HEMO, NA, K, URINA					
09/12/2024	0158478	DAVY FERNANDES LOPES BENTO	08/11/2014	M	1
URINA, UROC					
09/12/2024	0158479	HILLARY RAFAELLA ARAUJO DOS SANTOS	28/09/2016	F	1
HEMO, TP, TTPA, UREIA, CREA, TGO, TGP, PCRT					
09/12/2024	0158480	HEITOR RIBEIRO LOURENÇO	22/08/2021	M	1
TP, TTPA, PCRT					
09/12/2024	0158481	DAVI LUCCA NASCIMENTO MARTINI	20/03/2024	M	1
HEMO					



# Pacientes por Data

**LABORMED SERVICOS EM SAUDE LTDA**

Convenio :

Periodo de 01-12-2024 a 31-12-2024

Data	Codigo	Paciente	Dt.Nasc	S	Convenio
09/12/2024	0158482	ALICE EULALIA	04/02/2018	F	1
HEMO					
09/12/2024	0158483	HEITOR RIBEIRO LOURENÇO	22/08/2021	M	1
HEMO, UREIA CREA, NA, K, URINA					
09/12/2024	0158484	HELENA FERREIRA CARVALHO	08/07/2020	F	1
HEMO, TP, TTPA					
09/12/2024	0158485	MANUELA FERREIRA CARVALHO	05/03/2013	F	1
HEMO, TP, TTPA					
09/12/2024	0158486	HELOISA MAITE APARECIDA CAMARGO RODRIGU0E2S/08/2024		F	1
HEMO, URINA					
07/12/2024	0158487	JOSE APARECIDA BARBOSA	26/11/1966	M	1
HEMO, UREIA, CREA, NA, K					
07/12/2024	0158488	JUNIOR MARTINS CAMPOS	05/04/1995	M	1
HEMO, UREIA, CREA, NA, K, URINA					
07/12/2024	0158489	MARIA APARECIDA MARQUES	06/03/1975	F	1
HEMO					
07/12/2024	0158490	ANTONIO PUREZA DOS SANTOS	20/01/1950	M	1
HEMO, NA, K, TGO, TGP, UREIA, CREA, URINA					
07/12/2024	0158491	RUBENS ALVES DA SILVA	13/02/1949	M	1
HEMO, URINA					
07/12/2024	0158492	ESTER G.GOMES BRITO	26/03/2013	F	1
HEMO, NA, K, TGO, TGP, UREIA, CREA, AMILA, URINA					
08/12/2024	0158493	ELLEN SUELI DE SOUZA	11/09/1992	F	1
URINA					
07/12/2024	0158494	ALEXANDRE PENA DE CASTRO	07/10/1975	M	1
HEMO, UREIA, CREA, NA, K, URINA					
07/12/2024	0158495	ROSIMEIRE RODRIGUES DOS SANTOS	06/07/1983	F	1
URINA					
07/12/2024	0158496	GABRIELLY CARDOSO EMILIO	31/08/2006	F	1
HEMO					

# Pacientes por Data

Pag.150

LABORMED SERVICOS EM SAUDE LTDA

Convenio :

Periodo de 01-12-2024 a 31-12-2024

Data	Codigo	Paciente	Dt.Nasc	S	Convenio
07/12/2024	0158497	SILVANIA PINHEIRO DA ROCHA	05/11/1959	F	1
TROPO, CPK, CKMB					
07/12/2024	0158498	ERIKA MONTEIRO DE SOUZA	31/12/2002	F	1
URINA					
07/12/2024	0158499	ANGELA PEREIRA DA SILVA	30/09/1973	F	1
DIMD, HEMO, TP, TTPA					
07/12/2024	0158500	ADRIANA DE ALMEIDA	01/03/1988	F	1
URINA					
07/12/2024	0158501	CRISTINA DIAS MIGUEL CAMPOS	13/04/1981	F	1
URINA					
07/12/2024	0158502	MARIA APARECIDA VIEIRA MARTINS	08/05/1955	F	1
HEMO, UREIA, CREA, NA, K, URINA					
07/12/2024	0158503	ROSA MARIA ARTUR PEREIRA	23/07/1962	F	1
HEMO, GLICO, TGO, BILI, UREIA, CREA, URINA, TROPO					
07/12/2024	0158504	ADRIANA FERNANDES DA SILVA	31/10/1989	F	1
HEMO, TGO, UREIA, CREA					
06/12/2024	0158505	MARLI DOS REIS DE SOUSA	16/11/1978	F	1
URINA					
06/12/2024	0158506	LETICIA PEREIRA DA SILVA ARAUJO	28/03/1993	F	1
HEMO, AMILA, BILI, TGO, TGP, GAMGT, FAL, UREIA, CREA, NA, K, URINA					
06/12/2024	0158507	GERTRUDES DA CONCEICAO RIBEIRO	14/09/1936	F	1
HEMO, BILI, TGO, TGP, UREIA, CREA, NA, K, URINA					
06/12/2024	0158508	ANA EMILIA DE JESUS SILVA	12/01/1973	F	1
URINA					
06/12/2024	0158509	ROSINEIDE FERREIRA RISSATI	10/11/1966	M	1
HEMO, URINA					
06/12/2024	0158510	ORESVALDO DOS REIS	30/04/1958	M	1
HEMO, UREIA, CREA, URINA					
06/12/2024	0158511	JONATHAN ROCHA RIBEIRO	21/04/2004	M	1
URINA					

# Pacientes por Data

**LABORMED SERVICOS EM SAUDE LTDA**

Convenio :

Periodo de 01-12-2024 a 31-12-2024

Data	Codigo	Paciente	Dt.Nasc	S	Convenio
06/12/2024	0158512	FRANCINY TABARELLI MOTA	31/12/1999	F	1
HEMO					
06/12/2024	0158513	WESLEY DE SOUZA MARTINS	30/11/1988	M	1
HEMO, BILI, TGO, TGP, UREIA, CREA, URINA					
06/12/2024	0158514	APARECIDA CASSIANO DE OLIVEIRA	20/01/1978	F	1
HEMO					
07/12/2024	0158515	MARCIO VASCONCELOS	01/04/1982	M	1
HEMO, UREIA, CREA, NA, K, URINA					
06/12/2024	0158516	BENEDITO DA SILVA	14/09/1950	M	1
HEMO, URINA, UREIA, CREA					
06/12/2024	0158517	MOISES MOREIRA DOS SANTOS	11/07/1967	M	1
URINA					
06/12/2024	0158518	FERNANDO DOS SANTOS SILVA	26/02/1978	M	1
URINA					
06/12/2024	0158519	ALISSON ROGERIO DE OLIVEIRA	08/04/1977	M	1
URINA					
06/12/2024	0158520	CLEONICE APARECIDA ALVES DE PAULA	21/08/1977	F	1
HEMO, UREIA, CREA, NA, K, TGO, TGP, GAMGT					
06/12/2024	0158521	FRANCISCO MONTEIRO DA SILVA	12/05/1939	M	1
HEMO, UREIA, CREA, NA, K, URINA					
06/12/2024	0158522	PAULO CARDOSO SANTOS FILHO	05/09/1998	M	1
HEMO, CPK, CKMB, TROPO					
06/12/2024	0158523	ANA CAROLINA DA CUNHA CAMPELLO	22/08/1999	F	1
URINA					
06/12/2024	0158524	PAULO CARDOSO SANTOS FILHO	05/09/1958	M	1
TROPO, CPK, CKMB					
06/12/2024	0158526	MARIO DE JESUS CARDOSO	09/11/1935	M	1
HEMO, UREIA, CREA, NA, K, URINA					
06/12/2024	0158527	RAYANE ROZA GOMES	10/10/1996	F	1
URINA					



# Pacientes por Data

**LABORMED SERVICOS EM SAUDE LTDA**

Convenio :

Periodo de 01-12-2024 a 31-12-2024

Data	Codigo	Paciente	Dt.Nasc	S	Convenio
06/12/2024	0158528	JOAO VICTOR DE ARAUJO VIEIRA	18/11/1998	M	1
HEMO					
06/12/2024	0158529	IVANI DA COSTA MARTINS SANTOS	17/07/1969	F	1
URINA					
06/12/2024	0158530	RITA DE CASSIA LOPES DE OLIVEIRA	10/07/1984	F	1
HEMO, VHS, UREIA, CREA, NA, K, MG					
06/12/2024	0158531	ALEXANDRA SILVA SOUZA	20/05/1977	F	1
HEMO					
06/12/2024	0158532	JOAO GALDINO	25/12/1934	M	1
HEMO, UREIA, CREA, NA, K, MG, TGP, TGO, GAMGT, FAL, AMILA					
06/12/2024	0158533	ANGELA ALVES DE LIMA	01/01/1985	F	1
HEMO					
06/12/2024	0158534	ROBERTO KAZUO HYNDIOKA	29/05/1966	M	1
HEMO, NA, K, UREIA, CREA, BILI, TGO, TGP, AMILA					
06/12/2024	0158535	JOAO JOSE DA SILVA	25/05/1942	M	1
HEMO, NA, K, UREIA, CREA, TGO, TGP, BILI, AMILA					
06/12/2024	0158536	PAULO CARDOSO SANTOS FILHO	05/09/1958	M	1
CPK, CKMB, TROPO					
06/12/2024	0158537	NELSON M.FUJIOKA	30/11/1957	M	1
URINA					
10/12/2024	0158538	VICTOR GABRIEL DE PAULA NASCIMENTO	03/12/2007	M	1
HEMO					
10/12/2024	0158539	GABRIEL DE SOUZA SILVA	16/04/2004	M	1
HEMO					
10/12/2024	0158540	RAQUEL ALDA BARBOSA	19/08/1986	F	1
HEMO, GLICO, UREIA, CREA, NA, K					
10/12/2024	0158541	CRISTIANE DE FREITAS	06/01/1980	F	1
HEMO, GLICO, UREIA, CREA, NA, K, TGO, TGP, FAL, GAMGT, BILI, AMILA, TP, TTPA, URINA					
10/12/2024	0158542	HENRIQUE ALVES CARNEIRO IDOLINO	28/08/1998	M	1
URINA					

# Pacientes por Data

**LABORMED SERVICOS EM SAUDE LTDA**

Convenio :

**Periodo de 01-12-2024 a 31-12-2024**

Data	Codigo	Paciente	Dt.Nasc	S	Convenio
10/12/2024	0158543	MARIA JOSE RODRIGUES SANTOS	06/04/1953	F	1
HEMO, GLICO, UREIA, CREA, TGO, TGP, FAL, GAMGT, BILI, AMILA, NA, K, TP, TTPA, URINA					
10/12/2024	0158544	ELIANA VIEIRA CATARINA D EMOURA	07/11/1964	F	1
HEMO, GLICO, UREIA, CREA, TGO, TGP, FAL, GAMGT, BILI, AMILA, NA, K, TP, TTPA, GASO URINA					
09/12/2024	0158545	RODNEI MARTINS LIERRA	09/09/1972	M	1
HEMO, UREIA, CREA, NA, K, URINA					
12/12/2024	0158546	ROSANA CLARICE DOS SANTOS	16/03/1969	F	1
HEMO, TP, TTPA, PCRT, NA, K, GLICO, BILI, GASO, LACTA, CREA, UREIA					
11/12/2024	0158547	JOSE ANTONIO DE ALMEIDA	02/11/1971	M	1
UREIA, CREA					
11/12/2024	0158548	MARIA DO SOCORRO ALBUQUERQUE MARANHÃO	03/09/1941	F	1
HEMO, PCRT, UREIA, CREA, NA, K, TGO, TGP, TP, TTPA, CPK, CKMB, TROPO, URINA					
12/12/2024	0158549	MARIA DO SOCORRO ALBUQUERQUE MARANHÃO	03/09/1941	F	1
CPK, CKMB, TROPO					
12/12/2024	0158550	DAMARES SALES	08/10/1949	F	1
HEMO, NA, K, UREIA, CREA, GASO					
12/12/2024	0158551	MIGUEL APARECIDO DA SILVA	20/09/1957	M	1
HEMO, NA, K, UREIA, CREA					
12/12/2024	0158552	OSEIAS LOPES DA SILVA	29/07/1951	M	1
HEMO, NA, K, UREIA, CREA, TROPO					
12/12/2024	0158553	YURI SIMOES DA SILVA	01/09/1986	M	1
HEMO, UREIA, CREA, NA, K, CPK, DIMD, TP, TTPA					
12/12/2024	0158554	MARIA BENEDITA NOGUEIRA DE OLIVEIRA	09/03/1943	F	1
HEMO, UREIA, CREA, NA, K, PCRT, GLICO, BILI, URINA					
12/12/2024	0158555	EDSON SENA DA SILV	26/08/1972	M	1
HEMO, TP, TTPA, PCRT, UREIA, CREA, NA, K, BILI, CPK, CKMB, TROPO					
12/12/2024	0158556	VIARA DE SOUZA FRANCO SANTOS	15/11/1982	F	1
HEMO, TP, TTPA, CPK, CKMB, TROPO, UREIA, CREA, NA, K, GLICO, BILI, AMILA, FAL, GAMGT TGO, TGP					

# Pacientes por Data

Pag.154

**LABORMED SERVICOS EM SAUDE LTDA**

Convenio :

Periodo de 01-12-2024 a 31-12-2024

Data	Codigo	Paciente	Dt.Nasc	S	Convenio
12/12/2024	0158557	EDSON SENA DA SILVA	26/08/1972	M	1
TROPO, CPK, CKMB					
12/12/2024	0158558	GEORGE RISSIO LOURENCO	28/11/1991	M	1
HEMO, GASO, TROPO, CPK, CKMB, GLICO, BILI, UREIA, CREA, NA, K					
13/12/2024	0158559	JOSEFA MARIA DOS SANTOS CARLOS	16/06/1943	F	1
HEMO, PCRT, UREIA, CREA, NA, GASO, CPK, CKMB, TP, TTPA, TROPO, URINA, K					
13/12/2024	0158560	JOSELITO SOUZA DOS SANTOS	28/02/1960	M	1
HEMO, PCRT, UREIA, CREA, NA, K, TGO, TGP, GASO, TP, TTPA, BILI					
13/12/2024	0158561	CARLA HIDALGO RODRIGUES	04/09/2007	F	1
HEMO, UREIA, CREA, NA, K, TGO, TGP, GASO					
13/12/2024	0158562	JOSEFA MARIA DOS SANTOS CARLOS	16/06/1943	F	1
TROPO, CPK, CKMB					
13/12/2024	0158563	JOSE DIAS MOURA FILHO	21/05/1962	M	1
HEMO, PCRT, UREIA, CREA, NA, K, TP, TTPA, TGO, TGP, GASO					
13/12/2024	0158564	ABADIA MARGARIDA MARTINS PEREIRA	26/07/1938	F	1
HEMO, PCRT, UREIA, CREA, NA, K, TP, TTPA, CPK, CKMB, TROPO					
13/12/2024	0158565	HELENISIO ANDRADE SANTOS	27/01/1959	M	1
HEMO, UREIA, CREA, NA, K, GLICO, DHL, BILI, PCRT					
12/12/2024	0158566	FELIX NETO SOARES	22/04/1949	M	1
HEMO, TP, TTPA, PCRT, LACTA, GASO, BILI, TGO, TGP, AMILA, PROT, URINA					
06/12/2024	0158567	MILTES GOMES MORAIS	29/03/1962	M	1
HEMO, UREIA, CREA, NA, K					
07/12/2024	0158568	ANTONIO PUREZA DOS SANTOS	20/01/1950	M	1
CPK, CKMB, TROPO					
08/12/2024	0158569	ALEXANDRE PENA DE CASTRO	07/10/1975	M	1
HEMO, UREIA, CREA, NA, K, PCRT					
06/12/2024	0158570	MESSIAS JOSE	13/08/1948	M	1
HEMO, CPK, CKMB, TROPO, UREIA, CREA, NA, K					
08/12/2024	0158571	ANTONIO PUREZA DOS SANTOS	20/01/1950	M	1
CPK, CKMB, TROPO					



# Pacientes por Data

**LABORMED SERVICOS EM SAUDE LTDA**

Convenio :

Período de 01-12-2024 a 31-12-2024

Data	Codigo	Paciente	Dt.Nasc	S	Convenio
08/12/2024	0158572	ANTONIO PUREZA DOS SANTOS	20/01/1950	M	1
CPK, CKMB, TROPO					
08/12/2024	0158573	ALEXANDRE PENA DE CASTRO	07/10/1975	M	1
BK					
09/12/2024	0158574	VAGNER AZARIAS	23/09/1968	M	1
HEMO, PCRT, UREIA, CREA, NA, K, GASO, URINA					
10/12/2024	0158575	JOSE SENA DE LIMA	22/09/1937	M	1
HEMO, PCRT, UREIA, CREA					
10/12/2024	0158576	OSEIAS LOPES DA SILVA	29/07/1951	M	1
CPK, CKMB, TROPO					
09/12/2024	0158577	FRANCISCO MONTEIRO DA SILVA	12/05/1939	M	1
HEMO, PCRT, UREIA, CREA, TGO, TGP, AMILA, NA, K, URINA					
10/12/2024	0158578	VAGNER AZARIAS	23/09/1968	M	1
HEMO, GLICO, UREIA, CREA, PCRT, TGO, TGP, FAL, GAMGT, AMILA, BILI, NA, K, TP, TTPA URINA					
09/12/2024	0158579	MESSIAS JOSE	13/08/1948	M	1
HEMO, PCRT, NA, K, UREIA, CREA, GASO, URINA					
08/12/2024	0158580	ANTONIO PUREZA DOS SANTOS	20/01/1950	M	1
HEMO, TGO, TGP, UREIA, CREA, CPK, CKMB, TROPO, NA, K					
10/12/2024	0158581	OSEIAS LOPES DA SILVA	29/07/1951	M	1
CPK, CKMB, TROPO					
05/12/2024	0158582	YOHANNA ROSA PEREIRA	31/03/2001	F	1
PROT, UROC					
05/12/2024	0158583	JOSE CICERO DA SILVA	28/12/1975	M	1
CPK, CKMB, TROPO					
05/12/2024	0158584	JOAQUIM FRANCISCO DA SILVA	31/01/1950	M	1
CPK, CKMB, TROPO					
05/12/2024	0158585	JOSE CICERO DA SILVA	28/12/1975	M	1
CPK, CKMB, TROPO, HEMO, TP, TTPA, UREIA, CREA, NA, K, GLICO					

# Pacientes por Data

**LABORMED SERVICOS EM SAUDE LTDA**

Convenio :

Periodo de 01-12-2024 a 31-12-2024

Data	Codigo	Paciente	Dt.Nasc	S	Convenio
05/12/2024	0158586	JOAQUIM FRANCISCO DA SILVA CPK, CKMB, TROPO	31/01/1950	M	1
03/12/2024	0158587	MARIA DOS SANTOS URINA, UROC	01/01/1975	F	1
05/12/2024	0158589	ALICE GABRIELE SANTOS MORAES DA SILVA ANAT2	20/02/1998	F	20
05/12/2024	0158590	TAYNARA CAROLINA GENARI DOS SANTOS ANATB	04/07/2003	F	20
05/12/2024	0158591	SANDY MENEZES PINHO ANATB	05/08/1998	F	20
05/12/2024	0158592	MARCIA SOARES BORGES ANATB	24/10/1983	F	20
05/12/2024	0158593	BRUNA REGINA PIASTRELLI DO CARMO LIMA ANATB, ANAT2	24/09/1983	F	20
05/12/2024	0158594	DIRCE DELGADO DA CUNHA ANATB	06/08/1964	F	20
05/12/2024	0158595	CARLA DA SILVA PAPP ANATB	25/09/1993	F	20
05/12/2024	0158596	VANILDA ESPINDOLA VASCONCELLOS ANATB	30/09/1971	F	20
05/12/2024	0158597	ANTONIO SIMOES DE ANDRADE ANATB	16/02/1948	M	20
05/12/2024	0158598	NOEMIA FERNANDES DOS SANTOS ANATB	16/08/1959	F	20
05/12/2024	0158599	JOSE NOGUEIRA ANATB	12/02/1932	M	20
05/12/2024	0158600	TELMA MARIA CARNEIRO SILVA ANATB	15/06/1966	F	20
05/12/2024	0158601	MARIA MARGARIDA RIGO BANHARA ANATB	26/10/1962	F	20

# Pacientes por Data

Pag.157

LABORMED SERVICOS EM SAUDE LTDA

Convenio :

Periodo de 01-12-2024 a 31-12-2024

Data	Codigo	Paciente	Dt.Nasc	S	Convenio
05/12/2024	0158602	DAYANE RECKCELLE DOS SANTOS LIMA	07/05/1985	F	20
ANATB					
05/12/2024	0158603	EVERTON LUIS SOARES DO CARMO	09/09/1988	M	20
ANATB					
06/12/2024	0158604	EMERSON JOSE DA SILVA TIBURCIO	16/09/1973	M	8
HEMO, UREIA CREA, TGO, TGP, GLICO, HBGLI, COLES, HDL, LDL, VLDL, TRI, UI INA PSA					
06/12/2024	0158605	SEBASTIAO AGRIPINO	24/06/1946	M	6
UREIA, CREA					
20/12/2024	0158687	TEREZINHA LEITE DE ARAUJO REIS	14/01/1957	F	3
URICO, HEMO, HBGLI, TSH, TGO, TGP, COLES, HDL, LDL, VLDL, TRI, UREIA, CREA, FAN, ASLO LATEX, URINA, VITAD, B12, NA, K, CA					
20/12/2024	0158688	CAMILA SILVA ROCHA	28/02/1998	F	3
CPK, HEMO, TSH, CREA, TGO, TGP, VHS					
20/12/2024	0158689	BENEDITA TEIXEIRA GONCALVES	11/05/1948	F	3
HEMO, VHS, PCRT, URICO, UREIA, CREA, TGO, TGP, B12, MG, CA, COLES, HDL, LDL, VLDL TRI, GLICO, HBGLI, VITAD					
27/12/2024	0158691	EDNA MARIA DE SOUZA MARTINEZ	17/06/1953	F	3
TGO, TGP, BILI, FAL, GAMGT, HBSAG, ANTIS, HCV					
27/12/2024	0158692	MARIA GILEUSA DE AZEVEDO	15/02/1943	F	3
GLICO, HBGLI, TSH, T4L					
27/12/2024	0158693	LUIS GOMES DE SOUZA	10/12/1966	M	3
TSH, T4L					
27/12/2024	0158694	ANTONIA APARECIDA DOS SANTOS	12/06/1949	F	3
URINA, NA, K, CA, HEMO, HBGLI, TSH, TGO, TGP, COLES, HDL, LDL, VLDL, TRI, UREIA CREA, URICO, B12					
27/12/2024	0158695	IOLANDA LAURIANO DA SILVA	28/09/1961	F	3
ASLO, PCRT, FAN, LATEX, URICO					
27/12/2024	0158696	CELIA APARECIDA GARCIA INKES	07/04/1956	F	3
HEMO, GLICO, UREIA, CREA, COLES, HDL, LDL, VLDL, TRI, TSH, TGO, TGP, B12, VITAD, URINA					
27/12/2024	0158697	MOISES MONTEIRO DA SILVA	25/04/1944	M	3
HEMO, HBGLI, TSH, PSA, COLES, HDL, LDL, VLDL, TRI, B12, VITAD					



# Pacientes por Data

**LABORMED SERVICOS EM SAUDE LTDA**

Convenio :

Periodo de 01-12-2024 a 31-12-2024

Data	Codigo	Paciente	Dt.Nasc	S	Convenio
27/12/2024	0158698	IVANILDO RAFAEL DA SILVA	10/10/1954	M	3
PSA, NA, K, CA, HEMO, HBGLI, TSH, TGO, TGP, COLES, HDL, LDL, VLDL, TRI, UREIA CREA, URICO, URINA					
27/12/2024	0158699	FLAVIA MARIA MARCELINO SANTOS SILVA	15/02/1965	F	3
HEMO, HBGLI, GLICO, UREIA, CREA, COLES, HDL, LDL, VLDL, TRI, TSH, TGO, TGP, B12, URINA					
27/12/2024	0158700	HELOA GABRIELLY DA SILVA PEGO	10/03/2015	F	3
HEMO, FE, FERRI, COLES, HDL, LDL, VLDL, TRI, GLICO, HBGLI, TSH, VITAD, IGE, URINA					
27/12/2024	0158701	MARIA ANTONIA VEIGA FERRAZ	23/05/1949	F	3
HEMO, HBGLI, GLICO, UREIA, CREA, COLES, HDL, LDL, VLDL, TRI, TSH, T4L, TGO, TGP, B12 ZIN, URINA					
27/12/2024	0158702	MARCOS EDUARDO A. BARRERO RAMOS	28/12/2000	M	3
ABO, RH, GLICO, HEMO, TRI, VDRL, HIV, HBSAG, ANTIS, HCV					
27/12/2024	0158703	VINICIUS DE JESUS	24/12/1979	M	3
HEMO, GLICO, UREIA, CREA, COLES, HDL, LDL, VLDL, TRI, TSH, TGO, TGP, URINA					
27/12/2024	0158704	SULAMITA DA COSTA NASCIMENTO DOS REIS	07/11/1961	F	3
HEMO, HBGLI, TSH, COLES, HDL, LDL, VLDL, TRI, UREIA, CREA, NA, K, VITAD, B12					
27/12/2024	0158705	SIDNEI CORREA	17/08/1962	M	3
HEMO, HBGLI, TSH, PSA, COLES, HDL, LDL, VLDL, TRI, UREIA, CREA, NA, K					
27/12/2024	0158707	ELZA VIEIRA BERTUQUI	13/09/1955	F	3
URICO, K, NA, TGO, TGP, HEMO, CLEAR, TSH, T4L, UREIA, CREA, TRI, COLES, HDL, LDL VLDL, GLICO, HBGLI, MICAI, URINA					
15/12/2024	0159007	DECIO DEVIDE	04/08/1939	M	1
HEMO, URINA, TGO, TGP, UREIA, CREA, CPK, CKMB, TROPO					
15/12/2024	0159008	EDSON TORQUATO DOS SANTOS	31/07/1972	M	1
CPK, CKMB, TROPO					
15/12/2024	0159009	AIRTON VIEIRA VILLAR	04/05/1962	M	1
HEMO, URINA, TGO, TGP, UREIA, CREA, NA, K					
15/12/2024	0159010	ROBERTO APARECIDO MANZANO	18/01/1978	M	1
HEMO, URINA, UREIA, CREA, TGO, TGP					
15/12/2024	0159011	MARIA MADALENA BEZERRA DE LIMA	22/05/1942	F	1
HEMO, URINA					

# Pacientes por Data

**LABORMED SERVICOS EM SAUDE LTDA**

Convenio :

Periodo de 01-12-2024 a 31-12-2024

Data	Codigo	Paciente	Dt.Nasc	S	Convenio
15/12/2024	0159012	DECIO DEVIDE	04/08/1939	M	1
GASO					
15/12/2024	0159013	PATRICIA FAVERO G. DA SILVA	01/05/1987	F	1
URINA					
15/12/2024	0159014	JEFERSON SILVA FERREIRA	05/09/1995	M	1
HEMO, TGO, TGP					
15/12/2024	0159015	STEPHANY LOUISE CAETANO DE OLIVEIRA	30/04/2008	F	1
URINA					
15/12/2024	0159016	DELICIO DUCHESQUE	20/09/1967	M	1
HEMO, URINA					
15/12/2024	0159017	LUIZ ALBERTO MOREIRA DOMINGUES	23/09/1987	M	1
HEMO, UREIA, CREA, GLICO					
15/12/2024	0159018	AURELINA DA SILVA MIRANDA	11/07/1978	F	1
URINA					
15/12/2024	0159019	EDSON TORQUATO DOS SANTOS	31/07/1972	M	1
TROPO					
15/12/2024	0159020	JOSEFA FRANCISCA	22/06/1974	F	1
URINA					
15/12/2024	0159021	ANTONIO HISOSHI	10/01/1946	M	1
HEMO, URINA					
15/12/2024	0159022	EDSON TORQUATO DOS SANTOS	31/07/1972	M	1
TROPO					
15/12/2024	0159023	ANA PIMENTA DOS SANTOS	23/04/1952	F	1
HEMO, URINA, UREIA, CREA, TGO, TGP, GLICO, NA, K					
15/12/2024	0159024	ISABEL DA SILVA PIANELLI	25/05/1954	F	1
HEMO, TGO, TGP, UREIA, CREA, NA, K, URINA					
15/12/2024	0159025	FERNANDO LEONARDO AMARAL	09/08/1993	M	1
HEMO, URINA, UREIA, CREA					
15/12/2024	0159026	VITOR GONÇALVES SILVA	09/10/2005	M	1
HEMO, AMILA					

# Pacientes por Data

**LABORMED SERVICOS EM SAUDE LTDA**

Convenio :

Periodo de 01-12-2024 a 31-12-2024

Data	Codigo	Paciente	Dt.Nasc	S	Convenio
15/12/2024	0159027	ALEXSANDRO DA SILVA STRICH	27/04/2002	M	1
HEMO, UREIA, CREA, TGO, TGP, AMILA, URINA					
15/12/2024	0159042	OCIVAL JOSE DA SILVA	27/10/1944	M	1
HEMO, URINA					
15/12/2024	0159043	MARIA APARECIDA PINTO DA SILVA	05/08/1965	F	1
HEMO					
15/12/2024	0159044	JOSE WILSON DE MELO	17/07/1963	M	1
HEMO, URINA					
15/12/2024	0159045	JULIANA DE ALMEIDA SILVA	04/12/2005	F	1
URINA					
15/12/2024	0159046	ELIO BORGES DE ALMEIDA	01/01/1972	M	1
URICO					
15/12/2024	0159047	BENEDITA VICENTE LOPES	14/10/1947	F	1
HEMO, UREIA, CREA, NA, K, TGO, TGP, URINA					
15/12/2024	0159048	MAIRA CRISTINA PEREIRA DA SILVA MIGUEL	05/06/1990	F	1
HEMO, UREIA, CREA, AMILA, TGO, TGP, URINA					
15/12/2024	0159049	CLAUDINEI APARECIDO SILVA	31/03/1973	M	1
URINA					
15/12/2024	0159050	JANETE SACAROLI	17/11/1949	F	4
HEMO, GLICO, UREIA, CREA, NA, K					
15/12/2024	0159051	LEONARDO IGOR DIAS	15/01/1998	M	4
HEMO, BILI, TGO, TGP, UREIA, CREA, URINA					
15/12/2024	0159052	FLORIANO BENEDITO DE OLIVEIRA	27/11/1962	M	1
URINA					
15/12/2024	0159053	MARCELLA RODRIGUES DE SA PINTO	07/10/1987	F	4
URINA					
14/12/2024	0159054	LUCIENE DA SILVA	05/05/1985	F	4
HEMO, AMILA, TGO, TGP, GAMGT, FAL, BILI, MG, UREIA, CREA, NA, K, URINA					
14/12/2024	0159055	SHEILA SANTOS DE CARVALHO	14/07/1989	F	4
HEMO					



# Pacientes por Data

Pag.161

LABORMED SERVICOS EM SAUDE LTDA

Convenio :

Periodo de 01-12-2024 a 31-12-2024

Data	Codigo	Paciente	Dt.Nasc	S	Convenio
14/12/2024	0159056	MARIA INEZ DE JESUS RAMOS	05/02/1962	F	4
URINA					
14/12/2024	0159057	EVANGELINA NEVES RAMOS	28/03/1929	F	4
UREIA, CREA					
14/12/2024	0159058	GECILDA DE OLIVEIRA	03/05/1969	F	4
HEMO, MG, UREIA, CREA, NA, K, URINA					
14/12/2024	0159059	ANDRESSA ALMEIDA ALVES	06/04/2004	F	4
URINA					
14/12/2024	0159060	YASMIN CRISTINE JARDIM DIRCEU	21/09/2001	F	4
URINA					
14/12/2024	0159061	MANUEL VERISSIMO DA ROCHA	14/06/1954	M	4
HEMO, MG, UREIA, CREA, NA, K, URINA					
14/12/2024	0159062	ZELICE DA SILVA RODRIGUES	13/01/1953	F	4
HEMO, GLICO, URICO, UREIA, CREA, NA, K					
14/12/2024	0159063	ANTONIO DE FREITAS	04/09/2024	M	4
HEMO, URICO, GLICO, UREIA, CREA, NA, K, URINA					
14/12/2024	0159064	NICOLLY FIGUEIREDO DOS SANTOS	01/03/2007	F	4
HEMO, BILI, TGO, TGP, URINA					
14/12/2024	0159065	ELZA MARIA DE ARAUJO	23/06/1946	F	4
URINA					
14/12/2024	0159066	ISMAEL LEITE DA SILVA	23/04/1992	M	4
HEMO, UREIA, CREA, TGO, TGP, GAMGT, BILI, AMILA, URINA					
14/12/2024	0159067	VALDETE SANTOS	02/08/1954	F	4
HEMO, CPK, CKMB, TROPO, UREIA, CREA, NA, K, GLICO					
14/12/2024	0159068	EVELLYN DOS SANTOS DOMINGUES	09/03/2005	F	4
URINA					
14/12/2024	0159069	JONATHAN DO BONFIM	15/12/1991	M	4
URINA					
14/12/2024	0159070	CAMILA HONORIO DE ALMEIDA	27/01/2007	F	4
HEMO, AMILA					

# Pacientes por Data

**LABORMED SERVICOS EM SAUDE LTDA**

Convenio :

Periodo de 01-12-2024 a 31-12-2024

Data	Codigo	Paciente	Dt.Nasc	S	Convenio
14/12/2024	0159071	MIRTES NOVAES PIMENTA	08/09/1944	F	4
URINA					
14/12/2024	0159072	ANTONIA CORREA SANTOS	01/10/1936	F	4
HEMO, TGO, TGP					
14/12/2024	0159073	VALDEMO CANTUARIO SILVA	20/10/1943	M	4
HEMO, TGO, TGP, GAMGT, FAL, UREIA, CREA, NA, K, MG					
14/12/2024	0159074	ANTONIO DO CARMO	12/11/1966	M	4
HEMO, K, UREIA, CREA, URINA, NA					
14/12/2024	0159075	ALINE MENDONCA DA SILVA	14/06/2004	F	4
URINA					
14/12/2024	0159076	MARIA LUISA DA SILVA BRAGA	15/03/1947	F	4
HEMO, UREIA, CREA, GLICO, TGO					
14/12/2024	0159077	ROSENITA FERREIRA DE ALMEIDA	28/01/1962	F	4
HEMO, GLICO, UREIA, CREA					
14/12/2024	0159078	LOURDES CARLOS SIQUEIRA	17/11/1951	F	4
UREIA, CREA					
14/12/2024	0159079	MARIA DO CARMO DO NASCIMENTO	29/09/1970	F	4
HEMO, TP, TTPA					
14/12/2024	0159080	EDNALDO FRANCISCO DA SILVA	26/10/1963	M	4
HEMO, URINA					
14/12/2024	0159081	MARIA ODETE OLIVEIRA	27/11/1954	F	4
HEMO, GLICO					
14/12/2024	0159082	MARIA DE FATIMA SATURNINO	21/06/1959	F	4
URINA					
14/12/2024	0159083	AMANDA RODRIGUES VAZ	16/05/1981	F	4
HEMO					
14/12/2024	0159084	EMANUELLE PIRES LOPES DE OLIVEIRA	29/05/2009	F	4
HEMO, URINA					
14/12/2024	0159085	JOSE FRANCISCO DOS REIS	02/04/1940	M	4
URINA					

# Pacientes por Data

**LABORMED SERVICOS EM SAUDE LTDA**

Convenio :

Periodo de 01-12-2024 a 31-12-2024

Data	Codigo	Paciente	Dt.Nasc	S	Convenio
14/12/2024	0159086	EVANGELISTA NEVES RAMOS	28/03/1929	M	4
TROPO, CPK, CKMB					
23/12/2024	0159087	MARIANA AGUIAR DE ALMEIDA	11/03/2006	F	5
URINA					
23/12/2024	0159088	ANTONIO SANCHES	06/03/1963	M	5
HEMO, PSA, COLES, TRI, URINA, GLICO					
23/12/2024	0159089	ALICE BARBOSA DA SILVA	15/02/2023	F	5
HEMO, GLICO, FE, FERRI, UREIA, CREA, URINA, PPF					
30/12/2024	0159153	DANIELA SANTOS	08/03/1976	F	5
FSH, LH, ESTRA, PPF, HEMO, URINA					
30/12/2024	0159154	VERA LUCIA SOARES ALVES	01/07/1962	F	5
HEMO, HBGLI, URINA, COLES, HDL, LDL, VLDL, TRI					
30/12/2024	0159155	JOAO OSEAS DE SOUSA	06/04/1958	M	5
HBGLI, COLES, TRI					
27/12/2024	0159156	CELIA DOS SANTOS SANTANA	23/09/1963	F	5
K, UREIA, HEMO, NA, TRI, PCRT, CREA, TGO, TGP, TP, TTPA, COLES, HDL, LDL, VL L					
27/12/2024	0159157	JULIA GOMES DA SILVA	22/04/2002	F	5
HEMO, URINA, GLICO, HIV, VDRL, TOXG, TOXM					
27/12/2024	0159158	FRANCISCO CATOLINO DA SILVA	14/07/1959	M	5
HEMO, GLICO, COLES, TRI, URINA, PSA					
27/12/2024	0159159	MARLENE DE ALMEIDA BISPO	04/01/1972	F	5
HEMO, COLES, URINA, GLICO					
27/12/2024	0159160	ANA LIVIA SENA BERGOZZA	22/02/2015	F	5
HEMO, GLICO, COLES, TSH, T4L, TRI, PPF, URINA					
27/12/2024	0159161	JANEIDE PEREIRA DE OLIVEIRA	10/06/1960	F	5
HEMO, COLES, URINA, GLICO					
27/12/2024	0159162	RAUL PEREIRA DE OLIVEIRA	19/06/1989	M	5
HEMO, COLES, TRI, URINA					
27/12/2024	0159163	MARCELA DOS SANTOS SILVA MESSIAS	01/04/1980	F	5
TSH, T4L					



# Pacientes por Data

Pag.164

LABORMED SERVICOS EM SAUDE LTDA

Convenio :

Periodo de 01-12-2024 a 31-12-2024

Data	Codigo	Paciente	Dt.Nasc	S	Convenio
27/12/2024	0159164	DOUGLAS ALVES DOS SANTOS	25/03/1982	M	5
HEMO, PSA, COLES, URINA, GLICO					
23/12/2024	0159165	MARIA CLAUDINEIDE SILVA DE PAULA	30/03/1972	F	5
HEMO, TRI, URINA, COLES, HDL, LDL, VLDL					
23/12/2024	0159166	JOSE DIAS BRAGA	02/02/1951	M	5
HEMO, PSA, COLES, TRI, URINA, GLICO					
20/12/2024	0159383	SERGIO PEDROSO	26/08/1945	M	20
ANATB					
30/12/2024	0159407	NELSON DE SIQUEIRA	20/03/1947	M	9
HBGLI, K, NA, TGO, TGP, UREIA, VITAD, HEMO, PSA, VHS, T4L, URICO, CREA, TRI, URINA COLES, HDL, LDL, VLDL, GLICO					
30/12/2024	0159408	SIDNEI XAVIER FERREIRA	20/11/1962	M	9
TGP, URICO, TGO, TRI, COLES, HDL, LDL, VLDL, GLICO					
30/12/2024	0159409	SIDNEI XAVIER FERREIRA	20/11/1962	M	9
HBGLI, TGO, TGP, TRI, UREIA, HEMO, PSA, CREA, OCUL, URINA, COLES, HDL, LDL, VLDL, GLICO					
30/12/2024	0159410	BERNADETH LIMA DA SILVA	16/04/1959	F	9
HBGLI, TGO, TGP, TRI, UREIA, HEMO, CREA, OCUL, COLES, HDL, LDL, VLDL, GLICO, MICRO					
30/12/2024	0159411	LUCINEA DOS SANTOS MOREIRA	05/04/1961	F	9
CA, TGO, TGP, TRI, UREIA, VITAD, HEMO, TSH, CREA, B12, OCUL, URINA, COLES, HDL, LDL VLDL, GLICO					
30/12/2024	0159412	GIOVANE MOREIRA VENTURA	10/05/1997	M	9
TGO, TGP, TRI, UREIA, HEMO, CREA, URINA, COLES, HDL, LDL, VLDL, GLICO, VDRL, HBSAG, ANTIS HCV, HIV					
30/12/2024	0159413	LUANA PEREIRA DE SOUZA FAVERO	14/05/1998	F	9
VITAD, RUIGG, RUIGM, HBSAG, ANTIS, UROC, ANT11, GLICO					
30/12/2024	0159414	KETHELEEN MARTIM DA SILVA	19/12/1997	F	9
AMILA, BILI, LIPAS, K, NA, UREIA, HEMO, INSUL, CREA, URINA					
30/12/2024	0159415	MARIA ROSENEIDE DA SILVA TREVISAN	16/04/1980	F	9
CA, TGO, TGP, TRI, UREIA, VITAD, HEMO, FSH, LH, TSH, CREA, B12, ESTRA, URINA, COLES HDL, LDL, VLDL, GLICO					
30/12/2024	0159416	CECILIA GRAÇA DE LOURDES PASSOS	22/09/1986	F	9
ESTRA, FSH, LH, PTH, PROLA, SDHEA, TESTO, PROGE, CORT1, GAMGT, TGO, TGP, TRI, HEMO, T4L URICO, UREIA, TSH, T3, COLES, HDL, LDL, VLDL, GLICO, HBGLI, INSUL					

# Pacientes por Data

**LABORMED SERVICOS EM SAUDE LTDA**

Convenio :

Periodo de 01-12-2024 a 31-12-2024

Data	Codigo	Paciente	Dt.Nasc	S	Convenio
30/12/2024	0159417	IVANILDO AUGUSTO DE OLIVEIRA	10/03/1969	M	9
PSA					
30/12/2024	0159418	JURANDIR VITAL RANGEL	23/03/1943	M	9
HEMO, VHS, PCRT, FAN, LATEX, TGO, TGP, CREA					
24/12/2024	0159567	JOSE BERNARDO F.BRAZ	02/09/1994	M	1
HEMO					
24/12/2024	0159568	ARCANJO SOARES DE CARVALHO	05/08/1959	M	1
HEMO					
24/12/2024	0159569	SILVIANE DE SALLES	16/10/1985	F	1
HEMO, UREIA, CREA, NA, GASO, K					
24/12/2024	0159570	VICTORIA VIEIRA DUTRA	06/04/2000	F	1
URINA					
24/12/2024	0159571	JANAINA T.BARBOSA LOPES	30/11/1988	F	1
URINA					
24/12/2024	0159572	FERNANDO F.ALVES	27/08/1982	M	1
NA, K					
24/12/2024	0159573	JOAO CELIO RAIMUNDO	28/02/1952	M	1
HEMO, URINA					
24/12/2024	0159574	JEFFERSON SILVA DE ALMEIDA	07/10/1983	M	1
NA, K, HEMO					
24/12/2024	0159575	MARCO ANTONIO BUENO	27/03/1965	M	1
CPK, CKMB, TROPO					
24/12/2024	0159576	ANTONIA PEREIRA DE CARVALHO	30/07/1952	F	1
URINA					
24/12/2024	0159577	MARIANA MEDEIROS SOUZA RODRIGUES	25/10/1994	F	1
HEMO					
24/12/2024	0159578	ANDERSON C.TEIXEIRA	06/05/1981	M	1
HEMO, URINA					
24/12/2024	0159579	MARIA LUISA CAVALCANTE DE OLIVEIRA	23/09/2007	F	1
URINA					

# Pacientes por Data

Pag.166

LABORMED SERVICOS EM SAUDE LTDA

Convenio :

Periodo de 01-12-2024 a 31-12-2024

Data	Codigo	Paciente	Dt.Nasc	S	Convenio
24/12/2024	0159580	SILAS CORREA DE ARAUJO	20/03/2001	M	1
URINA					
24/12/2024	0159581	ANA LUCIA DA SILVA	23/02/1980	F	1
HEMO					
24/12/2024	0159582	ANA PAULA SANTANA DA SILVA	07/03/1976	F	1
URINA					
24/12/2024	0159583	JACIONE FARIAS DOS SANTOS SILVA	08/06/1974	F	1
URINA					
24/12/2024	0159584	JOSE ANTONIO REPERO	03/06/1962	M	1
HEMO, BILI, TGO, TGP, UREIA, CREA, NA, K					
24/12/2024	0159585	JOEL CRISOSTOMO DOS SANTOS	09/02/1953	M	1
HEMO, GASO, TGO, TGP, UREIA, CREA, NA, K, URINA					
25/12/2024	0159586	JOSE GONCALVES DE LARA	08/11/1956	M	1
HEMO, GLICO, TGO, UREIA, CREA					
25/12/2024	0159587	THIAGO SANTOS FELISBERTO	02/09/2006	M	1
HEMO					
25/12/2024	0159588	IVO ORLANDO DIAS DE SOUZA	11/11/1936	M	1
HEMO, GLICO, URINA					
25/12/2024	0159589	JOSE FERREIRA DE SOUZA	05/03/1941	M	1
HEMO, TROPO, CPK, CKMB, UREIA, CREA					
25/12/2024	0159590	CAROLINE ROCHA NASCIMENTO	06/10/2001	F	1
TROPO, CPK, CKMB					
25/12/2024	0159591	FRANCISCO SILVA	12/12/1939	M	1
URINA					
25/12/2024	0159592	FLAVIA DE FREITAS ALMEIDA	31/03/1987	F	1
HEMO, URINA					
25/12/2024	0159593	ELCI DE ALCANTARA DE ALMEIDA	08/03/1961	M	1
HEMO, URINA					
25/12/2024	0159594	CELSON DA SILVA	02/10/1969	M	1
HEMO, GLICO, TGO, TGP, UREIA, CREA, BILI, TP, TTPA					



# Pacientes por Data

Pag.167

LABORMED SERVICOS EM SAUDE LTDA

Convenio :

Periodo de 01-12-2024 a 31-12-2024

Data	Codigo	Paciente	Dt.Nasc	S	Convenio
25/12/2024	0159595	ERNANI ELICORREA	14/03/1943	M	1
HEMO, VHS, UREIA, CREA, NA, K, TROPO					
25/12/2024	0159596	EDNA CLARA DE JESUS SILVA	01/05/1956	F	1
HEMO, UREIA, CREA, NA, K, TGO, TGP					
24/12/2024	0159598	ANA GEOVANA SILVA	19/12/1998	F	1
HEMO					
26/12/2024	0159599	ARY JOAO GIMENES	19/12/1970	M	1
URINA					
25/12/2024	0159600	ROSANGELA ANDRADE	14/09/1978	F	1
URINA					
25/12/2024	0159601	ERNANI ELICORREA	14/03/1943	M	1
URINA					
25/12/2024	0159602	MARIZETE MIRANDA SILVA	20/12/1968	F	1
URINA					
25/12/2024	0159603	CONSTANCIA DA SILVA	10/10/1931	F	1
HEMO, UREIA, CREA, TGO, TGP, NA, K, URINA					
25/12/2024	0159604	CICERO VICENTE DA PAZ	18/08/1938	M	1
HEMO, URINA					
25/12/2024	0159605	ARCANJO SOARES DE CARVALHO	05/08/1959	M	1
URINA					
25/12/2024	0159606	DENISE APARECIDA PRUDENCIO DE MATTOS	02/12/1961	F	1
URINA					
25/12/2024	0159607	BEATRIZ MOREIRA SANTOS ARAUJO	21/10/1999	F	1
URINA					
25/12/2024	0159608	LUCIA TEREZINHA	25/11/1962	F	1
HEMO, GLICO, UREIA, CREA, TGO					
25/12/2024	0159609	ANDREIA COUTINHO MOURA	12/06/1974	F	1
HEMO, URINA, AMILA					
25/12/2024	0159610	DENIL MARIA DA SILVA	15/09/1954	F	1
HEMO, UREIA, CREA, TGO, TGP, NA, K, URINA					

# Pacientes por Data

Pag.168

LABORMED SERVICOS EM SAUDE LTDA

Convenio :

Periodo de 01-12-2024 a 31-12-2024

Data	Codigo	Paciente	Dt.Nasc	S	Convenio
25/12/2024	0159611	IRENE MIRANDA DE BARROS	01/03/1935	F	1
HEMO, UREIA, CREA, NA, K, TGO, TGP					
25/12/2024	0159612	CICERO RODRIGUES TAVARES	15/08/1989	M	1
HEMO, UREIA, CREA, NA, K					
25/12/2024	0159613	ALINE F.	09/03/1995	F	1
HEMO					
25/12/2024	0159614	ROGERIO BARBOSA	02/09/1970	M	1
URINA					
25/12/2024	0159615	VINICIUS JESUS DE SOUZA	25/07/2000	M	1
HEMO, URINA					
25/12/2024	0159616	LUIZ SERGIO DE MENDONÇA	08/05/1997	M	1
HEMO, UREIA, CREA, NA, K					
25/12/2024	0159617	RACHEL GUZZO	12/01/1930	F	1
HEMO, UREIA, CREA, NA, K, TGO, TGP, TP, TTPA, URINA					
26/12/2024	0159618	DANIELA DOS SANTOS NUNES FRANCA	11/09/1987	F	1
HEMO, UREIA, CREA, TGO, TGP, NA, K, URINA					
25/12/2024	0159619	YASMIN ISABEL DA SILVA	02/01/2007	F	1
HEMO, UREIA, CREA, NA, K					
26/12/2024	0159620	JONAS GOMES DE SOUZA	17/10/1968	M	1
URINA					
26/12/2024	0159621	GREYCE KELLY NASCIMENTO RAMOS	10/12/1994	F	1
HEMO, UREIA, CREA, NA, K, TGO, TGP					
26/12/2024	0159622	VITOR LIMA DOS SANTOS	03/10/2001	M	1
HEMO, GLICO, UREIA, CREA					
26/12/2024	0159623	ANTONIO ALVES BEZERRA	04/10/1936	M	1
URINA					
26/12/2024	0159624	VIVIAN GOMES DE MELO	28/04/1988	F	1
HEMO, URINA					
26/12/2024	0159625	LUMAR DE OLIVEIRA SILVA	17/01/1988	M	1
HEMO, NA, K, UREIA, CREA, TP, TTPA, URINA					

# Pacientes por Data

Pag.169

LABORMED SERVICOS EM SAUDE LTDA

Convenio :

Periodo de 01-12-2024 a 31-12-2024

Data	Codigo	Paciente	Dt.Nasc	S	Convenio
26/12/2024	0159626	ALZIRA MARIA DA CONCEICAO	12/12/1960	F	1
HEMO					
26/12/2024	0159627	GIOVANNA ADRIELLI TREVIZAN	21/12/2005	F	1
URINA					
26/12/2024	0159628	EUNICE DE M.DALMASO	20/10/1949	F	1
HEMO, TROPO, UREIA, CREA					
26/12/2024	0159629	RIVANIA DE ALMEIDA MONTEIRO	20/12/1980	F	1
HEMO					
26/12/2024	0159630	JOSE EDUARDO ALVES RIBEIRO	20/01/1972	M	1
HEMO, UREIA, CREA, NA, K, URINA					
26/12/2024	0159631	ARIANE LOPES DE JESUS	24/12/1998	F	1
HEMO, BILI, TGO, TGP, AMILA					
26/12/2024	0159632	NANCI B.PEDROSO LUIZ	26/08/1947	F	1
HEMO, URINA					
26/12/2024	0159633	SANDRA REGINA DE SOUZA	02/05/1976	F	1
URINA					
26/12/2024	0159634	LUCIENE BRASIL RODRIGUES	17/03/1985	F	1
URINA					
26/12/2024	0159635	THAYLA DOS SANTOS SIQUEIRA	03/10/2007	F	1
URINA					
26/12/2024	0159636	NEUSA MARIA DOS SANTOS RIBEIRO	01/07/1960	F	1
URINA					
26/12/2024	0159637	LUCIA TORRES SILVA	01/07/1962	F	1
URINA					
26/12/2024	0159638	ANGELICA MOTA C. SOUZA	28/05/1980	F	1
URINA					
26/12/2024	0159639	CICERA MARQUES SANTOS	02/12/1959	F	1
URINA					
26/12/2024	0159640	CINTHIA SOUZA B. DONATO	05/05/1997	F	1
HEMO					



# Pacientes por Data

**LABORMED SERVICOS EM SAUDE LTDA**

Convenio :

Periodo de 01-12-2024 a 31-12-2024

Data	Codigo	Paciente	Dt.Nasc	S	Convenio
26/12/2024	0159641	MARIA DAS DORES M.DOS SANTOS	06/01/1951	F	1
HEMO					
26/12/2024	0159642	ROBERTO JOSE DA SILVA	19/09/1959	M	1
URINA					
26/12/2024	0159643	JOEL NODA	04/01/2006	M	1
HEMO					
26/12/2024	0159644	TAMIRES BEZERRA	20/05/1997	F	1
HEMO					
26/12/2024	0159645	ALDO L.DA COSTA	01/06/1954	M	1
HEMO					
26/12/2024	0159646	JULIO CESAR PESTANA	04/07/1970	M	1
URINA					
26/12/2024	0159647	RIVANIA GOMES SILVA	03/11/1987	F	1
URINA					
26/12/2024	0159648	JOSE ROBERTO SUPRIZZI	29/03/1962	M	1
HEMO					
26/12/2024	0159649	RODRIGO MUNIZ DE LUCENA	13/09/1987	M	1
HEMO, URINA					
24/12/2024	0159650	NILO LAURINDO GONCALVES FILHO	06/03/1966	M	1
URINA					
26/12/2024	0159651	VANESSA DE OLIVEIRA MENESES	23/11/1980	F	1
HEMO					
26/12/2024	0159652	THAYLA DOS SANTOS SIQUEIRA	03/10/2007	F	1
HEMO					
26/12/2024	0159653	SABRINA OLIVEIRA TAVARES DA SILVA	30/07/2007	F	1
URINA					
26/12/2024	0159654	DIVINO LUIZ BARBOSA	17/10/1963	M	1
HEMO, URINA					
26/12/2024	0159655	PRISCILA FERREIRA CUNHA	08/04/1989	F	1
URINA					

# Pacientes por Data

Pag.171

LABORMED SERVICOS EM SAUDE LTDA

Convenio :

Periodo de 01-12-2024 a 31-12-2024

Data	Codigo	Paciente	Dt.Nasc	S	Convenio
26/12/2024	0159656	JACKSON P.DA SILVA	28/05/1986	M	1
HEMO					
26/12/2024	0159657	INGRID DE PAULA R.SOUZA	27/12/1994	F	1
HEMO, GLICO, UREIA, CREA, TGO					
26/12/2024	0159658	MARIA LUCIA DE OLIVEIRA	07/09/1959	F	1
URINA					
26/12/2024	0159659	DIVINO LUIZ BARBOSA	17/10/1963	M	1
UREIA, CREA, PCRT, NA, K					
26/12/2024	0159660	MARIA SULENY PEREIRA	04/07/1974	M	1
URINA					
26/12/2024	0159661	ANTONIO CARDOSO PINTO	01/03/1968	M	1
CPK, CKMB, TROPO					
26/12/2024	0159662	SHALINE Z.BARBOSA	23/12/1984	F	1
CPK, CKMB, TROPO					
26/12/2024	0159663	RAFAEL DA COSTA CUNHA	28/09/1986	M	1
HEMO					
26/12/2024	0159664	THAIS SANTANA HORACIO	16/08/1996	F	1
HEMO, CPK, CKMB, UREIA, CREA, NA, K					
26/12/2024	0159665	RODRIGO CARNEVALE	24/10/2009	M	1
HEMO					
26/12/2024	0159666	ANTONIO CARDOSO PINTO	01/03/1968	M	1
TROPO, CPK, CKMB					
16/12/2024	0159667	MARIANNA J. DE CARVALHO	29/01/2016	F	1
HEMO, URINA					
15/12/2024	0159668	LAIS MOREIRA DA SILVA TORRES	05/06/2014	F	1
HEMO, PCRT, GASO					
15/12/2024	0159669	GUSTAVO MURILO NASCIMENTO DOS SANTOS	12/06/2023	M	1
HEMO, NA, K, TGO, TGP, GAMGT					
30/12/2024	0159670	NOAH RAFAEL BARBOZA DA SILVA	06/04/2022	M	1
HEMO					

# Pacientes por Data

Pag.172

LABORMED SERVICOS EM SAUDE LTDA

Convenio :

Periodo de 01-12-2024 a 31-12-2024

Data	Codigo	Paciente	Dt.Nasc	S	Convenio
30/12/2024	0159671	BRENDA RAYANE DA SILVA GOMES	29/01/2014	F	1
HEMO					
30/12/2024	0159672	LORENA FERREIRA FELIX	18/11/2023	F	1
HEMO, PCRT					
30/12/2024	0159673	GIOVANNI E.OLIVEIRA RAMALHO	25/01/2016	M	1
HEMO, NA, K, URINA					
30/12/2024	0159674	RENAN ALMEIDA DOMINGOS	05/09/2014	M	1
HEMO					
30/12/2024	0159675	GABRIEL DOS SANTOS SILVA	18/12/2015	M	1
HEMO, PCRT, GASO, NA, K					
29/12/2024	0159676	MARIA ANTONELLA MAZIERO	08/05/2020	F	1
URINA					
29/12/2024	0159677	YAN LUCCA ARAUJO FREITAS	25/08/2023	M	1
HEMO, TGO, TGP, UREIA, CREA, NA, K, URINA					
29/12/2024	0159678	ENZO MIGUEL SANTOS SUZUKAYAMA	19/03/2018	M	1
URINA					
29/12/2024	0159679	ISABELLE SANTOS DA SILVA	31/12/2013	F	1
HEMO, URINA					
29/12/2024	0159680	MAYLA CRISTINA MASSAREM SOUZA	08/10/2024	M	1
HEMO, PCRT, URINA					
29/12/2024	0159681	SAMUEL PEREIRA FERNANDES	28/01/2018	M	1
URINA					
29/12/2024	0159682	LORENA CARDOSO LUIZ	08/10/2013	F	1
HEMO, URINA					
28/12/2024	0159684	RAVI LUCCA COELHO	25/08/2022	M	1
HEMO, URINA					
28/12/2024	0159685	CECILIA VITORIA NASCIMENTO	10/02/2024	F	1
HEMO, URINA					
28/12/2024	0159686	GABRIEL JORGE DE JESUS ALVES	11/03/2013	M	1
HEMO, URINA					



# Pacientes por Data

**LABORMED SERVICOS EM SAUDE LTDA**

Convenio :

Periodo de 01-12-2024 a 31-12-2024

Data	Codigo	Paciente	Dt.Nasc	S	Convenio
28/12/2024	0159687	SOFIA MENEZES	15/06/2021	F	1
URINA					
28/12/2024	0159689	MATTEO MIGUEL DE SOUZA	09/02/2014	M	1
HEMO, NA, K, TP, TTPA					
28/12/2024	0159690	DAVI CESAR GONCALVES MARTINS	19/12/2014	M	1
URINA					
27/12/2024	0159691	MIGUEL ROSENDO COSTA DA SILVA	18/10/2018	M	1
URINA					
26/12/2024	0159693	PEDRO HENRIQUE FERREIRA SANTOS	08/12/2019	M	1
CPK, CKMB, HEMO					
26/12/2024	0159694	LIZ CAROLINE DE LIMA SILVA	24/06/2019	F	1
URINA					
26/12/2024	0159695	BRUNA MARIANA DE MOURA ALFREDO	15/05/2014	F	1
HEMO, VHS, URINA					
25/12/2024	0159696	BIANCA A. ROCHA	13/04/2015	F	1
URINA					
23/12/2024	0159697	GUSTAVO DOS SANTOS RODRIGUES	22/05/2019	M	1
HEMO					
22/12/2024	0159698	CLARISE ISADORA ALVES DOS SANTOS	27/04/2024	F	1
HEMO					
22/12/2024	0159699	MARIA ELOA DA SILVA CARVALHO	08/06/2021	F	1
HEMO, NA, K, GASO					
22/12/2024	0159700	ARTHUR FERREIRA STAMPINI	21/03/2019	M	1
HEMO, PCRT, UREIA, CREA, TGO, TGP, AMILA, GAMGT, BILI					
21/12/2024	0159701	ISIS SILVA DE OLIVEIRA	11/06/2024	F	1
HEMO, PCRT, UREIA, CREA, NA, K, TGO, TGP, AMILA, GAMGT, URINA, GASO					
21/12/2024	0159702	DAVI OLYVER MIRANDA DA CRUZ	23/12/2020	M	1
HEMO, NA, K, AMILA, TP, TTPA, URINA					
21/12/2024	0159703	ALICE DOS SANTOS SOUSA	11/11/2013	F	1
HEMO, NA, K, AMILA, URINA					

# Pacientes por Data

Pag.174

LABORMED SERVICOS EM SAUDE LTDA

Convenio :

Periodo de 01-12-2024 a 31-12-2024

Data	Codigo	Paciente	Dt.Nasc	S	Convenio
21/12/2024	0159704	JOAO GUILHERME RODRIGUES LIMA	12/06/2023	M	1
HEMO, NA, K, TGO, TGP, UREIA, CREA, URINA					
21/12/2024	0159705	ISABELLA ROCHA GONZAGA VIEIRA	13/12/2016	F	1
HEMO, URINA					
21/12/2024	0159706	GIOVANNI EMANUEL OLIVEIRA	25/01/2016	M	1
HEMO					
20/12/2024	0159707	MILENA VITORIA DA SILVA	05/10/2014	F	1
URINA					
20/12/2024	0159708	CAIO FELIPE BEZERRA AUGUSTO	05/11/2021	M	1
URINA					
20/12/2024	0159709	MATHEUS SILV	03/01/2024	M	1
HEMO, URINA					
19/12/2024	0159710	GABRIEL COSTA FARIAS	12/08/2014	M	1
HEMO					
19/12/2024	0159711	YASMIN ANDRADE GARCIA	26/05/2021	F	1
HEMO, NA, K, TGO, TGP, UREIA, CREA					
19/12/2024	0159712	ALLANIS COSTA BARRETO	03/01/2013	F	1
HEMO, GLICO, TGO, TGP, UREIA, CREA, NA, K, URINA					
19/12/2024	0159713	MANUELA FREITAS DIAS LOPES	26/11/2014	F	1
HEMO, TGO, TGP, UREIA, CREA, NA, K, URINA, PCRT					
19/12/2024	0159714	PAULO HENRIQUE ALVES	13/01/2020	M	1
HEMO, CPK, DHL					
18/12/2024	0159715	RAVI REIS DE CARVALHO	21/08/2022	M	1
HEMO, VHS, TP, TTPA, URINA					
18/12/2024	0159716	ARTHUR GARCIA VIEIRA	04/04/2018	M	1
HEMO, URINA					
17/12/2024	0159717	ISABELLA LUROS MATHIAS DOS SANTOS	11/11/2015	F	1
URINA					
17/12/2024	0159718	MARIA CLARA SOUZA RODRIGUES	27/03/2018	F	1
HEMO, PCRT, URINA					

# Pacientes por Data

Pag.175

LABORMED SERVICOS EM SAUDE LTDA

Convenio :

Periodo de 01-12-2024 a 31-12-2024

Data	Codigo	Paciente	Dt.Nasc	S	Convenio
17/12/2024	0159719	LORENZO GABRIEL DA SILVA GONCALVES	22/06/2018	M	1
URINA					
16/12/2024	0159720	DANILO DOS SANTOS DOMINGUES	11/09/2015	M	1
HEMO, TGO, TGP					
17/12/2024	0159721	RHAVI DO NASCIMENTO FERREIRA	12/02/2021	M	1
URINA					
17/12/2024	0159722	MARIA LIZ RODRIGUES MENDONCA	07/06/2024	F	1
URINA					
17/12/2024	0159724	LUAN RODRIGUES F FERREIRA	05/09/2021	M	1
HEMO, TGO, TGP					
16/12/2024	0159725	RAFAELLA BETARELLO SAMPAIO	02/02/2016	F	1
HEMO, AMILA					
16/12/2024	0159726	CAMILA MONTEIRO	16/09/2014	F	1
HEMO, URINA					
16/12/2024	0159727	CAETANO REGES LORENZO PAULO	04/03/2023	M	1
HEMO, TGO, TGP					
16/12/2024	0159728	ROBERT SANTOS MENESES	01/09/2022	M	1
URINA					
16/12/2024	0159729	ALICE MARIA BEZERRA	12/04/2019	F	1
URINA					
16/12/2024	0159730	ARTHUR SILVA DE SOUSA	19/07/2023	M	1
HEMO					
16/12/2024	0159731	VICTORIA ANDRADE GARCIA	27/05/2020	F	1
HEMO, TGO, TGP, UREIA, CREA, NA, K, URINA					
16/12/2024	0159732	SOPHIA RODRIGUES MATOS	13/02/2016	F	1
HEMO, NA, K, URINA					
16/12/2024	0159733	RODRIGO SALES BARRETO FILHO	13/12/2017	M	1
HEMO, NA, K, URINA					
16/12/2024	0159734	JOAO GUILHERME FREITAS	14/11/2016	M	1
HEMO, NA, K, URINA					



# Pacientes por Data

**LABORMED SERVICOS EM SAUDE LTDA**

Convenio :

Periodo de 01-12-2024 a 31-12-2024

Data	Codigo	Paciente	Dt.Nasc	S	Convenio
16/12/2024	0159735	JOSE PEDRO CARDOSO DO CARMO MENDES	09/07/2015	M	1
HEMO, URINA					
16/12/2024	0159736	MILENA LAURINDO LOPES	15/02/2021	F	1
URINA					
16/12/2024	0159737	VICTOR OTAVIO FIDELIS DE BRITO	05/01/2021	M	1
HEMO, URINA					
16/12/2024	0159738	LUIZ RICARDO DA SILVA XAVIER LIMA	07/03/2018	M	1
HEMO, URINA					
16/12/2024	0159739	LIVIA REBECA S.MACHADO	09/05/2023	F	1
HEMO					
16/12/2024	0159740	BETHANY RODRIGUES ALEXANDRE	28/03/2020	F	1
HEMO					
16/12/2024	0159741	LEVI MACHADO DE LIMA	02/03/2020	M	1
HEMO, URINA					
16/12/2024	0159742	YURI INACIO FERREIRA DA SILVA	25/12/2012	M	1
HEMO, NA, K, URINA, CPK, CKMB					
16/12/2024	0159743	MATTEO TORRES ALBUQUERQUE	20/12/2023	M	1
HEMO, NA, K, URINA					
16/12/2024	0159744	LIVIA APARECIDA DE BARROS ASSIS	30/05/2023	F	1
HEMO, URINA					
16/12/2024	0159746	JULIA YASMIN SILVA DIMA	24/05/2023	F	1
HEMO, URINA					
16/12/2024	0159747	ARTHUR GONÇALVES AMARAL	13/02/2017	M	1
GASO					
16/12/2024	0159748	ALICE RUFINO COSTA	05/05/2021	F	1
HEMO					
15/12/2024	0159749	ARTHUR GONÇALVES AMARAL	13/02/2017	M	1
HEMO, PCRT					
15/12/2024	0159750	ELOA VITORIA MATEUS DA SILVA	08/12/2022	F	1
HEMO, CPK, TGO, TGP, URINA					

# Pacientes por Data

Pag.177

LABORMED SERVICOS EM SAUDE LTDA

Convenio :

Periodo de 01-12-2024 a 31-12-2024

Data	Codigo	Paciente	Dt.Nasc	S	Convenio
15/12/2024	0159751	BERNARDO DO AMARAL DE BORBA VIEIRA	26/04/2024	M	1
HEMO, TGO, TGP, NA, K, UREIA, CREA, URINA					
15/12/2024	0159752	MURILLO SILVA DE ALMEIDA	24/09/2019	M	1
HEMO, UREIA, CREA, NA, K, TGO, TGP					
15/12/2024	0159753	JOSE MARIO DOMINGUES	23/12/2019	M	1
HEMO, URINA					
15/12/2024	0159754	BRUNO CESAR MOREIRA DOS SANTOS	26/04/2018	M	1
HEMO, URINA					
15/12/2024	0159755	KATIA LORENA SALVIANO MACHADO	08/05/2014	F	1
HEMO					
15/12/2024	0159756	LUIZ RICARDO DA SILVA XAVIER LIMA	07/03/2018	M	1
HEMO, UREIA, CREA, NA, K, TGO, TGP					
14/12/2024	0159757	PEDRO RESENDE DE OLIVEIRA	17/10/2015	M	1
URINA					
15/12/2024	0159758	MANUELLA DE SOUZA	08/07/2023	F	1
URINA					
14/12/2024	0159759	BEATRIZ FERNANDES FORTE	12/11/2021	F	1
HEMO, URINA					
14/12/2024	0159760	MARIA EDUARDA NUNES	12/10/2023	F	1
HEMO, URINA					
14/12/2024	0159761	ENZO CARDOSO DE SOUZA	07/01/2021	M	1
URINA					
14/12/2024	0159762	ARTHUR CANUTO MACEDO	01/03/2018	M	1
HEMO, URINA					
14/12/2024	0159763	LUKAS GABRIEL COSTA	28/12/2020	M	1
HEMO, URINA					
14/12/2024	0159764	MARIA JULIA CABRAL SILVA	29/07/2020	F	1
HEMO, TP, TTPA					
14/12/2024	0159765	PIETRO FERNANDES RIBEIRO NASCIMENTO	03/11/2017	M	1
HEMO, TP, TTPA					

# Pacientes por Data

Pag.178

LABORMED SERVICOS EM SAUDE LTDA

Convenio :

Periodo de 01-12-2024 a 31-12-2024

Data	Codigo	Paciente	Dt.Nasc	S	Convenio
10/12/2024	0159766	ZILDA BARRERA SAVEGNAGO	15/08/1953	F	1
PLEUR, DIF, ADA, CULT, ATB					
13/12/2024	0159768	ABADIA MARGARIDA MARTINS PEREIRA	26/07/1938	F	1
CPK, CKMB, TROPO					
14/12/2024	0159769	JOSEFA MARIA DOS SANTOS	16/06/1943	F	1
HEMO, UREIA, CREA, NA, K, GLICO, PCRT, BILI, CPK, CKMB, TROPO, GASO					
14/12/2024	0159770	JOSELITO SOUZA DOS SANTOS	28/02/1960	M	1
HEMO, BILI, UREIA, CREA, NA, K, GLICO, GASO, LACTA					
14/12/2024	0159772	ABADIA MARGARIDA MARTINS PEREIRA	26/07/1938	F	1
CPK, CKMB, TROPO, UREIA, CREA, NA, K, GLICO, BILI, GASO					
14/12/2024	0159773	EVANGELINA NEVES RAMOS	28/03/1929	F	1
HEMO, NA, K, CPK, CKMB, TROPO					
14/12/2024	0159774	ANDIE VENEZIANI KOSATI	01/04/1968	M	1
HEMO, NA, K, BILI, AMILA, TP, TTPA, URINA, PCRT, UREIA, CREA					
14/12/2024	0159775	SUSANA ARAUJO DE AZEVEDO	18/06/1983	F	1
HEMO, TP, TTPA, PCRT, UREIA, CREA, GLICO, BILI, URINA					
14/12/2024	0159776	EVANGELINA NEVES RAMOS	28/03/1929	F	1
CPK, CKMB, TROPO					
15/12/2024	0159777	JOSEFA MARIA DOS SANTOS	16/06/1943	F	1
HEMO, GASO, TROPO, CPK, CKMB, GLICO, BILI, UREIA, CREA, NA, K					
15/12/2024	0159778	JOSEFA MARIA DOS SANTOS CARLOS	16/06/1943	F	1
PCRT					
15/12/2024	0159779	JOSE RODRIGUES SOBRINHO	29/05/1954	M	1
HEMO, URINA, UREIA, CREA, NA, K					
16/12/2024	0159781	JOSEFA MARIA DOS SANTOS CARLOS	16/06/1943	F	1
HEMO, NA, K, UREIA, CREA, PCRT, CA, MG, TROPO, TP, TTPA					
16/12/2024	0159783	CELIA LIMA FERREIRA	15/03/1966	F	1
HEMO, GLICO, UREIA, CREA, NA, K, TGO, TGP, GAMGT, CPK, CKMB, TROPO, URINA, GASO					
16/12/2024	0159784	MARIA DA CONCEICAO LOPES	28/08/1962	F	1
HEMO, URINA, UREIA, CREA, NA, K, TGO, TGP, CPK, GLICO					



# Pacientes por Data

Pag.179

**LABORMED SERVICOS EM SAUDE LTDA**

Convenio :

Periodo de 01-12-2024 a 31-12-2024

Data	Codigo	Paciente	Dt.Nasc	S	Convenio
16/12/2024	0159785	JOSE CARLOS DA SILVA	23/09/1954	M	1
HEMO, TP, TTPA, PROT, PCRT, AMILA, TGO, TGP, UREIA, CREA, NA, K, URINA					
16/12/2024	0159786	MARIA DAS GRACAS TOLEDO CUNHA	09/06/1962	F	1
HEMO, PCRT, GLICO, CA, UREIA, CREA, NA, K, URINA					
16/12/2024	0159787	KAYNAN DA SILVA RIBEIRO	11/04/2007	M	1
HEMO, PCRT, GLICO, CA, UREIA, CREA, NA, K, URINA					
17/12/2024	0159788	ANITA RODRIGUES DE CARVALHO	12/11/1929	F	1
HEMO, CA, GLICO, PCRT, UREIA, CREA, NA, K, URINA					
17/12/2024	0159789	MARIA SOCORRO DE CARVALHO	16/06/1962	F	1
HEMO, PCRT, TGO, TGP, GAMGT, CPK, PROT, BILI, UREIA, CREA, NA, K					
17/12/2024	0159790	JOSE CARLOS DA SILVA	23/09/1954	M	1
HEMO, PCRT, GLICO, CA, UREIA, CREA, NA, K, URINA					
17/12/2024	0159791	RIVALDO DE OLIVEIRA CRISPIM	29/11/2002	M	1
HEMO, UREIA, CREA, NA, K, GLICO, BILI, CPK, CKMB, TROPO					
17/12/2024	0159792	SANDRO BLASQUEZ	26/03/1971	M	1
HEMO, TP, TTPA, UREIA, CREA, NA, K, GLICO, BILI, TROPO, CKMB, CPK					
17/12/2024	0159793	MARCO AURELIO JUNIOR DE OLIVEIRA PINHAT1A0R/05/1991	M	1	
HEMO, UREIA, CREA, NA, K, GLICO, BILI, CPK, CKMB, TROPO, GASO					
17/12/2024	0159794	MARCO AURELIO JUNIOR DE OLIVEIRA PINHAT1A0R/05/1991	M	1	
GASO					
18/12/2024	0159795	MARCO AURELIO JUNIOR DE OLIVEIRA PINHAT1A0R/05/1991	M	1	
HEMO, PCRT, UREIA, CREA, NA, K, PROT, DHL, GASO					
18/12/2024	0159796	JOSE CARLOS DA SILVA	23/09/1954	M	1
HEMO, TP, TTPA, UREIA, CREA, NA, K, GLICO, BILI, GASO					
18/12/2024	0159797	JOSE CARLOS DA SILVA	23/09/1954	M	1
GASO, GASO					
18/12/2024	0159798	OSMIL RIPOLI	28/03/1945	M	1
HEMO, NA, K, PCRT, UREIA, CREA, URINA					
18/12/2024	0159799	MARCO AURELIO JUNIOR DE OLIVEIRA PINHAT1A0R/05/1991	M	1	
GASO					

# Pacientes por Data

**LABORMED SERVICOS EM SAUDE LTDA**

Convenio :

**Periodo de 01-12-2024 a 31-12-2024**

Data	Codigo	Paciente	Dt.Nasc	S	Convenio
18/12/2024	0159800	MARCO AURELIO JUNIOR DE OLIVEIRA PINHAT1A0R/05/1991	M	1	GASO
18/12/2024	0159801	IRENE MOREIRA MACHADO	30/11/1942	F	1 HEMO, NA, K, UREIA, CREA, URINA
18/12/2024	0159802	EDMILSON CARVALHO BARBOSA	24/07/1973	M	1 HEMO, URINA, UREIA, CREA, TGO, TGP, FAL, GAMGT, NA, K, GASO, PCRT
19/12/2024	0159803	MARIA JOSE DE LIMA SANTOS	20/04/1957	M	1 HEMO, GASO, NA, K, URINA
19/12/2024	0159804	JOSE CARLOS DA SILVA	23/09/1954	M	1 HEMO, GASO, PCRT, UREIA, CREA, NA, K
15/12/2024	0159805	GUILHERME K. BAQUE ARAUJO	01/10/2013	M	1 HEMO, PCRT, UREIA, CREA, TGO, TGP, NA, K, TP, TTPA, URINA
19/12/2024	0159806	MARCO AURELIO JUNIOR DE OLIVEIRA PINHAT1A0R/05/1991	M	1	HEMO, GASO, PCRT, UREIA, CREA, NA, K
19/12/2024	0159807	MARIA JOSE DE LIMA SANTOS	20/04/1957	F	1 HEMO, GASO, TROPO, CA, MG, NA, K, UREIA, CREA
19/12/2024	0159808	MARIA JOSE DE LIMA SANTOS	20/04/1957	F	1 GASO
19/12/2024	0159809	MARCO AURELIO JUNIOR DE OLIVEIRA	10/05/1991	M	1 HEMO, GASO, LACTA, UREIA, CREA, NA, K, GLICO, BILI, CPK, CKMB, TROPO
20/12/2024	0159810	JOSE CARLOS DA SILVA	23/09/1954	M	1 GASO, HEMO, UREIA, CREA, NA, K
21/12/2024	0159811	JOSE RUFINO BARBOSA	21/10/1947	M	1 HEMO, GLICO, CPK, CKMB, TROPO, NA, K, CA, TGO, TGP, GAMGT, BILI, GASO
22/12/2024	0159812	RAFAELA DE CASTRO DA LUZ	11/07/1989	F	1 HEMO, PCRT, GLICO, CREA, UREIA, NA, K, CA, BILI, TGO, TGP, GAMGT, ALBUM, URINA, GASO
22/12/2024	0159813	JOAO CARLOS FRANCISCO DOS SANTOS	25/01/1964	M	1 HEMO, UREIA, CREA, TGO, TGP, AMILA
22/12/2024	0159814	ANA MIYAAKE FUKUI	05/10/1948	F	1 HEMO, UREIA, CREA, TGO, TGP, AMILA, URINA

# Pacientes por Data

Pag.181

**LABORMED SERVICOS EM SAUDE LTDA**

Convenio :

Periodo de 01-12-2024 a 31-12-2024

Data	Codigo	Paciente	Dt.Nasc	S	Convenio
26/12/2024	0159815	ALICE FRANCISCA GUEDES DA SILVA	12/12/1936	F	1
HEMO, NA, K, UREIA, CREA, GLICO, BILI, CPK, CKMB, TROPO, URINA					
26/12/2024	0159816	ROSELI DA SILVA	20/09/1973	F	1
HEMO, TP, TTPA, UREIA, CREA, NA, K, PCRT, GASO, GLICO, BILI, CPK, CKMB, TROPO, TGO TGP, FAL, GAMGT, AMILA					
26/12/2024	0159817	SAMELLA KETLYN RIBEIRO SILVA	20/09/1973	F	1
HEMO, PCRT, UREIA, CREA, NA, K, GLICO, BILI, URINA, TP, TTPA					
26/12/2024	0159818	PAULENILSON DOS SANTOS	19/08/1986	M	1
HEMO, UREIA, CREA, NA, K, GLICO, BILI, DHL, PROT, GASO					
26/12/2024	0159819	AURENITA DE JESUS	03/09/1950	F	1
HEMO, TP, TTPA, GASO, UREIA, CREA, NA, K, BILI, CPK, CKMB, TROPO					
26/12/2024	0159820	PAULENILSON SA DOS SANTOS MIRANDA	19/08/1986	M	1
PLEUR, DIF, ADA, CULT, ATB, CITOI					
26/12/2024	0159821	ROSELI DA SILVA	20/09/1973	F	1
TROPO, CPK, CKMB					
19/12/2024	0159822	LUIS ARIEL ROSIANO	12/02/1970	M	1
UREIA, CREA, TGO, TGP, GAMGT, FAL, TP, TTPA					
19/12/2024	0159823	DARCY ALVES CARNEIRO	05/11/1939	M	1
HEMO, UREIA, CREA, NA, K, GLICO, LACTA, BILI, GASO					
19/12/2024	0159824	AIRES PEREIRA RAMALHO	21/08/1970	M	1
URINA					
19/12/2024	0159825	MARIA GERTRUDES ANASTACIA NEVES	16/11/1959	F	1
URINA, UREIA, CREA, NA, K					
19/12/2024	0159826	JOELMA VIEIRA DE LIMA	13/06/1986	F	1
TP, TTPA, HEMO, DIMD					
19/12/2024	0159827	DILSON CAMELO FREITAS	12/07/1967	M	1
HEMO, GLICO, URICO, URINA					
19/12/2024	0159828	MONICA APARECIDA VENANCIO FERREIRA	16/08/1973	F	1
URINA					



# Pacientes por Data

Pag.182

LABORMED SERVICOS EM SAUDE LTDA

Convenio :

Periodo de 01-12-2024 a 31-12-2024

Data	Codigo	Paciente	Dt.Nasc	S	Convenio
19/12/2024	0159829	FERNANDA RAQUEL VIEIRA ROSA	08/12/1969	F	1
URINA					
19/12/2024	0159830	ILMA DE CARVALHO RODRIGUES	25/09/1983	F	1
HEMO					
19/12/2024	0159831	THIAGO VINICIUS DA SILVA MACEDO	21/06/1988	M	1
URINA, GASO					
19/12/2024	0159832	ADRIANO TONAN ARNAL	03/08/1974	M	1
HEMO, UREIA, CREA, TGO, TGP, NA, K, URINA, AMILA					
19/12/2024	0159833	LETICIA ALMEIDA RODRIGUES	22/02/1997	F	1
HEMO, UREIA, CREA, NA, K, URINA					
19/12/2024	0159834	CARMELITA CHAGAS DO NASCIMENTO PEREIRA	08/01/1944	M	1
HEMO, UREIA, CREA, NA, K, URINA					
19/12/2024	0159835	MARCO AURELIO JUNIOR DE OLIVEIRA PINHAT1A0R/05/1991		M	1
GASO					
19/12/2024	0159836	CATARINA DE SOUZA ARAUJO	30/04/1936	F	1
HEMO, TP, TTPA, UREIA, CREA, NA, K, BILI, LACTA, URINA					
20/12/2024	0159837	JOSE CARLOS DA SILVA	23/09/1954	M	1
HEMO, UREIA, CREA, NA, K, BILI, CPK, CKMB, TROPO, GASO					
20/12/2024	0159838	MARCO AURELIO JUNIOR DE OLIVEIRA PINHAT1A0R/05/1991		M	1
HEMO, GASO, LACTA, PCRT, UREIA, CREA, NA, K, BILI, CPK					
20/12/2024	0159839	ANTONIO SANTOS FRANCA	01/09/1943	M	1
HEMO, UREIA, CREA, PCRT, NA, K, GLICO, BILI, GASO, CPK, CKMB, TROPO					
21/12/2024	0159840	VANESSA JONAS FERREIRA	12/10/1989	F	1
HIVT, HCV, HBSAG					
20/12/2024	0159841	MARCO AURELIO JUNIOR DE OLIVEIRA PINHAT1A0R/05/1991		M	1
GASO, HEMO, VHS, UREIA, CREA, NA, K, PROT, BILI					
21/12/2024	0159842	VANESSA JONAS FERREIRA	12/10/1989	F	1
HEMO, UREIA, CREA, NA, K, GLICO, AMILA, BILI, TGO, TGP					
21/12/2024	0159843	ANTONIO SANTOS FRANCA	01/09/1943	M	1
HEMO, UREIA, CREA, CPK, CKMB, TROPO, DIMD, TP, TTPA, TROPQ					

# Pacientes por Data

Pag.183

LABORMED SERVICOS EM SAUDE LTDA

Convenio :

Periodo de 01-12-2024 a 31-12-2024

Data	Codigo	Paciente	Dt.Nasc	S	Convenio
21/12/2024	0159844	JOAO ALEXANDRE	18/02/1953	M	1
HEMO, UREIA, CREA, NA, K, GASO					
22/12/2024	0159845	JOSE CARLOS DA SILVA	23/09/1954	M	1
HEMO, PCRT, GLICO, UREIA, CREA, NA, K, CA, ALBUM					
22/12/2024	0159846	MARLENE RIBEIRO	28/12/1943	F	1
HEMO, PCRT, GLICO, NA, K, CA, UREIA, CREA, TGO, TGP, GAMGT, GASO, URINA					
22/12/2024	0159847	JOAO CARLOS FRANCISCO DOS SANTOS	25/05/1964	M	1
GASO					
23/12/2024	0159848	JOAO CARLOS FRANCISCO DOS SANTOS	25/01/1964	M	1
HEMO, UREIA, CREA, NA, K, PCRT, BILI					
23/12/2024	0159849	CARMELINDA MARIA CORREIA DE AGUIAR	14/02/1944	F	1
GASO, CA, MG					
23/12/2024	0159850	CARMELINDA MARIA CORREIA DE AGUIAR	14/02/1944	F	1
GASO					
24/12/2024	0159851	ANTONIO ALVES BEZERRA	04/10/1936	M	1
HEMO, NA, K, UREIA, CREA, TROPO					
24/12/2024	0159852	ANTONIO ALVES BEZERRA	04/10/1936	M	1
CPK, CKMB, TROPO					
24/12/2024	0159853	MARIA VICENTE DA SILVA	09/04/1940	F	1
HEMO, UREIA, CREA, NA, CA, TGO, TGP, TP, TTPA					
24/12/2024	0159854	ANTONIO ALVES BEZERRA	04/10/1936	M	1
CPK, CKMB, TROPO					
25/12/2024	0159855	ROSELI DE OLIVEIRA DOS SANTOS	23/09/1972	F	1
HEMO, UREIA, CREA, NA, K, AMILA, PCRT					
25/12/2024	0159857	ANA CRISTINA BEZERRA JORDANA	11/01/1993	F	1
HEMO, PCRT, UREIA, CREA, NA, K, TP, TTPA, TGO, TGP, GASO, URINA					
25/12/2024	0159858	MARIA BARBOSA FERREIRA	24/06/1951	F	1
HEMO, PCRT, UREIA, CREA, NA, K, TROPO, CKMB, CPK, GASO, DIMD					
25/12/2024	0159859	JOSE IRINEU SENSATO	11/09/1944	M	1
HEMO, PCRT, UREIA, CREA, VHS, NA, K, CA, TP, TTPA, TGO, TGP					

# Pacientes por Data

Pag.184

LABORMED SERVICOS EM SAUDE LTDA

Convenio :

Periodo de 01-12-2024 a 31-12-2024

Data	Codigo	Paciente	Dt.Nasc	S	Convenio
25/12/2024	0159860	MARIA BARBOSA FERREIRA	24/06/1951	F	1
PLEUR, DIF, CULTI					
26/12/2024	0159861	ANTONIO FERREIRA LIMA	10/04/1948	M	1
HEMO, PCRT, UREIA, CREA, NA, K, TGO, TGP, DIMD, CA, VHS, GASO					
26/12/2024	0159862	EDIVALDO ROBEIRO DE ARAUJO	02/06/1967	M	1
HEMO, GASO, UREIA, CREA, NA, K, GLICO, BILI, PCRT, CPK, CKMB, TROPO, URINA					
22/12/2024	0159863	CARMELINDA MARIA CORREIA DE AGUIAR	14/02/1944	F	1
HEMO, GLICO, NA, K, CA, TGO, TGP, GAMGT, BILI, AMILA, URINA					
19/12/2024	0159864	EDVALDO RIBEIRO DE ARAUJO	02/06/1967	M	1
HEMO, UREIA, CREA, NA, K, GLICO, BILI, AMILA, CPK, CL, P, CKMB, TROPO, GASO, URINA TP, TTPA					
13/12/2024	0159865	JOSEFA MARIA DOS SANTOS CARLOS	16/06/1943	F	1
CPK, CKMB, TROPO					
13/12/2024	0159866	MARIA JOANA REIS	13/02/1949	F	1
BK					
29/12/2024	0159867	EMERSOM EDUARDO FOGANHOLI	24/10/1978	M	1
GASO					
29/12/2024	0159868	ELIANE DA SILVA	01/10/2024	F	1
URINA					
29/12/2024	0159869	KATIA DE ALMEIDA SARTORI	11/09/1967	F	1
URINA					
29/12/2024	0159870	GERALDO ADRIANO	23/08/1961	M	1
HEMO, UREIA, CREA, NA, K					
29/12/2024	0159871	CLEBER MATOS DE ALMEIDA	29/10/1971	M	1
HEMO, NA, K, UREIA, CREA					
29/12/2024	0159872	JOAO DA SILVA	23/06/1961	M	1
URINA					
29/12/2024	0159873	CRISTIANE BORGES DA SILVA	13/06/1984	M	1
URINA					



# Pacientes por Data

**LABORMED SERVICOS EM SAUDE LTDA**

Convenio :

Periodo de 01-12-2024 a 31-12-2024

Data	Codigo	Paciente	Dt.Nasc	S	Convenio
29/12/2024	0159874	MARIA APARECIDA A. DE BARROS	07/01/1968	F	1
URINA					
29/12/2024	0159875	NELSON GOMES DA SILVA	19/11/1949	M	1
HEMO, URINA					
29/12/2024	0159876	CLEBER MATOS DE ALMEIDA	29/10/1971	M	1
URINA					
29/12/2024	0159877	MARIA DE LOURDES SANTOS	19/09/1948	F	1
HEMO, URINA					
29/12/2024	0159878	JORGE LUIS DE CARVALHO LINS	14/02/1952	M	1
HEMO, NA, K, UREA, CREA, TROPO					
29/12/2024	0159879	ANDERSON SANTOS CRUZ	04/06/1979	M	1
HEMO, TGO, TGP, UREA, CREA, NA, K, URINA					
29/12/2024	0159880	NICOLLY ALVES SILVA	14/04/2005	F	1
HEMO					
29/12/2024	0159881	JOSE ALBERTO DE SOUSA FERRAZ	28/03/1980	M	1
HEMO, URINA					
29/12/2024	0159882	MARCIA RAMOS ALBUQUERQUE	19/03/1989	F	1
HEMO, URINA					
29/12/2024	0159883	DANIELLY APARECIDA HIPOLITO GOMES	01/01/1988	F	1
URINA					
29/12/2024	0159884	MARIA CONCEIÇÃO DE LIMA BERNARDO	08/01/1955	F	1
HEMO, URINA					
29/12/2024	0159885	EVANDRO DE ANDRADE	13/12/1979	M	1
URINA					
29/12/2024	0159886	LUANA PEIXOTO ROCHA LEITE	06/12/2006	F	1
HEMO, URINA, TGO, TGP, UREA, CREA					
29/12/2024	0159887	MURILLO HENRIQUE OLIVEIRA	03/04/1998	M	1
HEMO					
29/12/2024	0159888	CLAUDENOR MOREIRA DOS SANTOS	22/04/1969	M	1
HEMO, URINA					

# Pacientes por Data

Pag.186

LABORMED SERVICOS EM SAUDE LTDA

Convenio :

Periodo de 01-12-2024 a 31-12-2024

Data	Codigo	Paciente	Dt.Nasc	S	Convenio
29/12/2024	0159889	EVELIN SANTOS NOVO	22/01/1991	F	1
HEMO, TP, TTPA, UREIA, CREA					
30/12/2024	0159890	MATEUS COSTA DOS SANTOS	14/08/2006	M	1
HEMO, URICO					
30/12/2024	0159891	CHRISTIAN ROBERT ROCHA	18/02/1978	M	1
HEMO, URINA					
30/12/2024	0159892	INES CALDEIRA RUFINO	25/02/1954	F	1
CPK, CKMB, TROPO					
30/12/2024	0159893	AMANDA DA SILVA CARVALHO	03/01/1999	F	1
HEMO, AMILA, NA, K, UREIA, CREA, TGO, TGP, URINA					
30/12/2024	0159894	AILTON PEREIRA DE OLIVEIRA	16/10/1983	M	1
URINA					
30/12/2024	0159895	ANGELA PEREIRA DA SILVA CARDOSO	30/09/1973	F	1
HEMO, AMILA, TP, TTPA, URICO, NA, K, UREIA, CREA, CA, TGO, TGP					
30/12/2024	0159896	VANESSA MOREIRA LIMA	14/02/2000	F	1
URINA					
31/12/2024	0159897	ANTONIO IZIDORO	04/04/1935	M	1
HEMO, TP, TTPA, DIMD					
31/12/2024	0159898	AMAURI HORTO HONORIO	10/03/1971	M	1
URINA					
30/12/2024	0159899	GIOVANNA ALMEIDA MARTINS	20/06/2005	F	1
HEMO					
31/12/2024	0159900	CLAUCE CRISTINA CARDOSO	20/05/1970	F	1
HEMO, TROPO					
31/12/2024	0159901	NOEL DE SOUZA NOBRE	19/12/1972	M	1
URINA					
31/12/2024	0159902	SEBASTIAO MEIRA NETO	11/10/1971	M	1
HEMO, TP, TTPA					
31/12/2024	0159903	MIGUEL JONAS BARBOSA	16/05/1965	M	1
HEMO					

# Pacientes por Data

**LABORMED SERVICOS EM SAUDE LTDA**

Convenio :

Periodo de 01-12-2024 a 31-12-2024

Data	Codigo	Paciente	Dt.Nasc	S	Convenio
31/12/2024	0159904	EDSON ALVES SILVA	23/10/1990	M	1
URINA					
31/12/2024	0159905	DULCE BATISTA DA SILVA RODRIGUES	31/12/2024	M	1
URINA					
31/12/2024	0159906	THEO FREIRE DO NASCIMENTO	12/11/2012	M	1
HEMO					
31/12/2024	0159907	RENATO ANTONIO DOS SANTOS	23/01/1966	M	1
NA, K					
31/12/2024	0159908	EVANIELIO SOARES DE ANDRADE	24/03/1962	M	1
CPK, CKMB, TROPO, UREIA, CREA, NA, K					
31/12/2024	0159909	LUIZ VENTURA	16/02/1951	M	1
TROPO, CPK, CKMB					
31/12/2024	0159910	CICERO ANTONIO DE OLIVEIRA	13/05/1958	M	1
UREIA, CREA					
31/12/2024	0159911	GEOVANNA RAYANE C. DA SILVA	27/03/2008	F	1
HEMO, URINA					
31/12/2024	0159912	LUIZA D. PEREIRA	23/04/1937	F	1
HEMO					
31/12/2024	0159913	ADILSON NUNES	15/08/1957	M	1
URINA					
31/12/2024	0159914	ANA LUCIA MARCONDES	05/03/1965	F	1
URINA					
31/12/2024	0159915	VITOR BACELLAR DE OLIVEIRA	02/05/2007	M	1
URINA					
31/12/2024	0159916	SOPHIA VITORIA DOS SANTOS	08/06/2004	F	1
URINA					
30/12/2024	0159917	JAQUELINE GABRIELE DA SILVA ALVES	09/09/1977	F	1
URINA					
30/12/2024	0159918	APARECIDA VIEIRA	08/04/1958	F	1
HEMO, UREIA, CREA, URINA					



# Pacientes por Data

**LABORMED SERVICOS EM SAUDE LTDA**

Convenio :

Periodo de 01-12-2024 a 31-12-2024

Data	Codigo	Paciente	Dt.Nasc	S	Convenio
30/12/2024	0159919	MARIA APARECIDA SIQUEIRA	04/02/1952	F	1
URINA					
30/12/2024	0159920	LETICIA BARBOSA	03/07/2002	F	1
URINA					
30/12/2024	0159921	MICHEL FERREIRA DA SILVA	06/07/1992	M	1
HEMO, GLICO, UREIA, CREA, TGO, TGP, NA, K, FAL, GAMGT, AMILA, BILI, URINA					
30/12/2024	0159922	MAISA CABRAL BARROS	03/06/1982	F	1
HEMO, GLICO, UREIA, CREA, URINA					
30/12/2024	0159923	MARILENE DA SILVA MOREIRA RIBEIRO	16/08/1971	F	1
URINA					
30/12/2024	0159924	SOLANGE APARECIDA	25/06/1957	F	1
HEMO, GLICO, UREIA, CREA, NA, K, TGO, TGP, FAL, GAMGT, BILI, CPK, CKMB, TROPO					
30/12/2024	0159925	ANTONIO PAULO GONCALVES DE CANDIDO	28/12/1971	M	1
HEMO, GLICO, UREIA, CREA, NA, K, FAL, GAMGT, BILI, AMILA, TP, TTPA, URINA					
30/12/2024	0159926	FERNANDO HENRIQUE VIEIRA BRITO	26/06/1990	M	1
HEMO, UREIA, CREA, NA, K, TGO, TGP, BILI, GAMGT, AMILA, URINA					
30/12/2024	0159927	INES CALDEIRA RUFINO	25/02/1954	F	1
HEMO, TROPO, TP, TTPA, TGO, UREIA, CREA, GLICO					
30/12/2024	0159928	IVONE LOURENCO DE OLIVEIRA	10/07/1952	F	1
HEMO, GLICO, UREIA, CREA, NA, TGO, TGP, FAL, GAMGT, BILI, AMILA, TP, TTPA, URINA					
30/12/2024	0159929	YASMIN LUCENA M.LOPES	30/09/2009	F	1
URINA					
30/12/2024	0159930	FRANCISCO X.DA SILVA	15/01/1951	M	1
HEMO					
30/12/2024	0159931	NATACHI DE M. PEREIRA	28/11/1989	F	1
URINA					
30/12/2024	0159932	RENATA CRISTINA ROCHA	17/06/1993	F	1
HEMO, GLICO, TGO, TGP, UREIA, CREA					
30/12/2024	0159933	ALEF DOMINGOS FERREIRA	05/03/2000	M	1
HEMO, VHS					

# Pacientes por Data

Pag.189

LABORMED SERVICOS EM SAUDE LTDA

Convenio :

Periodo de 01-12-2024 a 31-12-2024

Data	Codigo	Paciente	Dt.Nasc	S	Convenio
30/12/2024	0159934	ANDERSON A.DE BRITO	10/05/2004	M	1
HEMO, AMILA, URICO, NA, K, UREIA, CREA, TGO, TGP, FAL, GAMGT, BILI, URINA					
30/12/2024	0159935	LUIZ V. DE MORAES	23/02/1937	M	1
URINA					
30/12/2024	0159936	TAMARA SILVA LIMA DE OLIVEIRA	27/06/1992	F	1
URINA					
30/12/2024	0159937	SOCORRO MARTINS DE MOURA	03/04/1974	F	1
URINA					
30/12/2024	0159938	LOURDES PINTO MORAES	09/04/1954	F	1
HEMO, URINA					
30/12/2024	0159939	JANAINA BATISTA DE SOUSA	18/12/1983	F	1
URINA					
30/12/2024	0159940	FERNANDO DA SILVA GOMES	05/09/1978	M	1
HEMO, TP, TTPA, TROPO, CPK, CKMB, TGO, TGP, UREIA, CREA, NA, K, URINA					
30/12/2024	0159941	CLAUDIO SILVA CRUZ NETO	27/12/1992	M	1
URINA					
30/12/2024	0159942	ALICELIA LIRA S ROMERO	17/08/1980	F	1
URINA					
31/12/2024	0159943	MARIA NEUSA RIBEIRO DE OLIVEIRA	07/08/1953	F	1
HEMO, AMILA, TGO, TGP, UREIA, CREA					
31/12/2024	0159944	JOSE EVANGELISTA BERNARDO	14/05/1960	M	1
HEMO, TGO, TGP, UREIA, CREA, NA, K					
30/12/2024	0159945	VANIA CORDEIRO TECIO	18/04/1968	F	1
HEMO, TROPO, CPK, CKMB, AMILA, TGO, TGP, UREIA, CREA, URINA					
31/12/2024	0159946	FRANCISCO FERREIRA BARBOSA	15/05/1957	M	1
URINA					
31/12/2024	0159947	CLEIDE FATIMA DE SOUZA	15/10/1961	F	1
HEMO, UREIA, CREA, NA, K					
31/12/2024	0159948	ERANIELIO SOARES DE ANDRADE	24/03/1962	M	1
TROPO, CPK, CKMB, TGO, TGP, UREIA, CREA, NA, K					

# Pacientes por Data

Pag.190

LABORMED SERVICOS EM SAUDE LTDA

Convenio :

Periodo de 01-12-2024 a 31-12-2024

Data	Codigo	Paciente	Dt.Nasc	S	Convenio
31/12/2024	0159949	DENER GABRIEL FERNANDES	04/11/2005	M	1
HEMO, TGO, TGP, UREIA, CREA, NA, K					
31/12/2024	0159950	ROGERIO ROMERO	25/09/1972	M	1
HEMO, NA, K, UREIA, CREA, TGO, TGP					
31/12/2024	0159951	LUCAS GABRIEL DA SILVA PEREIRA	10/03/2007	M	1
HEMO					
31/12/2024	0159952	JOAO ANTONIO SABINO	10/11/1932	M	1
HEMO, UREIA, CREA					
31/12/2024	0159953	BRUNO SOUZA CALIXTO	21/12/2024	M	1
HEMO					
31/12/2024	0159954	ZELANDIA SILVA TELES MATOS	06/05/1962	F	1
URINA					
31/12/2024	0159955	MARIA ROSA SOARES DE CERQUEIRA	17/11/1938	F	1
HEMO, UREIA, CREA					
31/12/2024	0159956	ALINE LIMA SILVA DOS SANTOS	03/01/1990	F	1
HEMO, UREIA, CREA, TP, TTPA, TGO, TGP, CPK, CKMB					
31/12/2024	0159957	NADIR AMANTE MOZELLI	06/05/1940	F	1
HEMO, UREIA, CREA, NA, K, URINA					
31/12/2024	0159958	JULIANA S. CHAN	07/10/2000	F	1
HEMO					
31/12/2024	0159959	RITA DE CASSIA LAURO	22/09/1964	F	1
URINA					
31/12/2024	0159960	JOAO ANTONIO SABINO	10/01/1932	M	1
HEMO, UREIA, CREA, NA, K, TGO, TGP					
31/12/2024	0159961	SANDRO DE LIMA VENTURA	07/09/1987	M	1
URINA					
31/12/2024	0159962	LUCIA MARIA DA SILVA	09/12/1949	F	1
HEMO, UREIA, CREA, NA, K, URINA					
31/12/2024	0159963	JULLY KANOU	20/07/2000	F	1
URINA					



# Pacientes por Data

Pag.191

LABORMED SERVICOS EM SAUDE LTDA

Convenio :

Periodo de 01-12-2024 a 31-12-2024

Data	Codigo	Paciente	Dt.Nasc	S	Convenio
31/12/2024	0159964	TALITA M. BRITO	03/02/1980	F	1
URINA					
31/12/2024	0159965	GABRIEL DE ALCANTARA SOARES	16/11/1999	M	1
HEMO					
29/12/2024	0159966	REINALDO BEZERRA SANTANA	18/10/1967	M	1
URINA					
31/12/2024	0160003	IRINEU ROQUE DOS SANTOS	09/05/1942	M	1
HEMO, UREIA, CREA, TGO, TGP, TP, TTPA, URINA					
10/12/2024	0160067	MANOEL JUSTINO BRITO FILHO	09/08/1953	M	1
HEMO					
11/12/2024	0160068	MATSUYIOKA TOSA OBARA	08/12/1956	M	7
HEMO, GLICO, HBGLI, COLES, HDL, LDL, VLDL, TRI, TGO, TGP, URINA, UREIA, CREA, TSH, T4 VITAD, CA, NA, K, URICO, OCUL					
12/12/2024	0160070	DAFENY GRAZIELY SANTOS DA SILVA	25/09/1999	F	20
ANAT2					
12/12/2024	0160071	AMANDA DA SILVA OLIVEIRA	20/08/1992	F	20
ANAT2					
12/12/2024	0160072	ANA CRISTINA DOS SANTOS LIMA	20/08/1992	F	20
ANATB					
12/12/2024	0160073	VALERIA ALVES MOTA NASCIMENTO	22/10/1987	F	20
ANAT2					
12/12/2024	0160074	STEPHANIE CANDIDO PATRICIO	13/10/1999	F	20
ANAT2					
12/12/2024	0160075	LARISSA GABRIELA DA SILVA CAVALCANTI	21/06/1998	F	20
ANAT2					
12/12/2024	0160076	ALBERTINO DA SILVA LUCENA	23/01/1969	M	20
ANATB					
12/12/2024	0160077	ROSANGELA APARECIDA DE BARROS DA SILVA	04/11/1966	F	20
ANATB					

# Pacientes por Data

**LABORMED SERVICOS EM SAUDE LTDA**

Convenio :

Periodo de 01-12-2024 a 31-12-2024

Data	Codigo	Paciente	Dt.Nasc	S	Convenio
12/12/2024	0160078	ROSANA JACOB	20/11/1977	F	20
ANATB					
12/12/2024	0160079	MARIA LUCIA DE LIMA	09/01/1957	F	20
ANATB					
12/12/2024	0160080	RUBENILTON CLEMENTE DA SILVA	25/07/1962	M	20
ANATB					
12/12/2024	0160081	KEILA CRISTINA PEREIRA	17/02/1980	F	20
ANAT2					
21/12/2024	0160082	CLAUDINEI APARECIDO SILVA	31/03/1973	M	1
URINA					
21/12/2024	0160083	ALEXANDRINA MARDEGAN	13/12/1947	F	1
HEMO, NA, K, UREIA, CREA, URINA					
21/12/2024	0160084	MICHELE FRANÇA DE OLIVEIRA	10/11/1995	F	1
URINA					
21/12/2024	0160085	JUCELIA MARTINS SANTOS	26/10/1991	F	1
URINA					
21/12/2024	0160086	ELISANGELA BESERRA DOS SANTOS	30/09/1980	F	1
URINA					
21/12/2024	0160087	GABRIEL MARTINS DO NASCIMENTO	14/06/2004	M	1
HEMO, NA, K, TGO, TGP, UREIA, CREA, URINA, GASO					
22/12/2024	0160088	JOAO VERTIN NETO	24/06/1940	M	1
URINA					
22/12/2024	0160089	CRISLAINE DOS SANTOS BERNARDO	14/07/2003	F	1
URINA					
22/12/2024	0160090	SERGIO NERI PIRES	03/07/1980	M	1
URINA					
22/12/2024	0160091	ROBERT ELIAS DA SILVA	30/03/2006	M	1
HEMO, URINA					
22/12/2024	0160092	FELIPE GERMANO DO NASCIMENTO	06/11/1997	M	1
HEMO, UREIA, CREA, NA, K, TGO, TGP, GAMGT, AMILA, BILI, URINA					

# Pacientes por Data

**LABORMED SERVICOS EM SAUDE LTDA**

Convenio :

Periodo de 01-12-2024 a 31-12-2024

Data	Codigo	Paciente	Dt.Nasc	S	Convenio
22/12/2024	0160093	ISAAC SOUSA BARROS	30/04/2008	M	1
HEMO, UREIA, CREA, NA, K, TGO, TGP, GAMGT, GASO					
22/12/2024	0160094	JOSE GONÇALVES DE LARA	08/11/1950	M	1
HEMO, UREIA, CREA, NA, K					
22/12/2024	0160095	EDIVALDO MOREIRA DE ARAUJO	29/08/1978	M	1
CPK, CKMB, TROPO					
22/12/2024	0160096	PRISCILA CLARA SILAS MEDINA	20/05/2004	F	1
HEMO, UREIA, CREA, URINA					
22/12/2024	0160097	MATHEUS GALIANO BARRETO	28/05/2006	M	1
HEMO, URINA					
22/12/2024	0160098	ANTONIO ALVES BEZERRA	04/10/1936	M	1
HEMO, TROPO, URINA					
22/12/2024	0160099	EDIVALDO MOREIRA DE ARAUJO	29/08/1978	M	1
CPK, CKMB, TROPO					
22/12/2024	0160100	FELIPE ALVES DA SILVA	27/07/1996	M	1
URINA					
22/12/2024	0160101	LUIZ BEZERRA GOMES	03/02/1948	M	1
URINA					
22/12/2024	0160102	RYAGO AOKI NAGASSOKI	08/12/2004	M	1
HEMO, AMILA, TGO, TGP					
22/12/2024	0160103	CARMELINDA MARIA CORREIA DE AGUIAR	14/02/1944	F	1
UREIA, CREA					
22/12/2024	0160104	ODETE DE ALMEIDA	19/05/1951	F	1
HEMO					
22/12/2024	0160105	NAIANE BONDEZAR ROSA	30/03/1990	F	1
HEMO, TGO, TGP					
22/12/2024	0160106	MARCIO BARBOSA DA SILVA	25/11/2019	M	1
URINA					
22/12/2024	0160107	GILMAR GUIMARAES JUNIOR	04/06/1986	M	1
HEMO, URINA, UREIA, CREA, TGO, TGP, BILI, NA, K					



# Pacientes por Data

**LABORMED SERVICOS EM SAUDE LTDA**

Convenio :

Periodo de 01-12-2024 a 31-12-2024

Data	Codigo	Paciente	Dt.Nasc	S	Convenio
22/12/2024	0160108	PEDRO MOREIRA NETO	31/05/1966	M	1
HEMO, UREIA, CREA, URINA					
22/12/2024	0160109	MAURICIO JOSE ABRAHAO	31/03/1967	M	1
URINA					
22/12/2024	0160110	RENAN ARAUJO LITIERI	03/01/2001	M	1
HEMO					
22/12/2024	0160111	EVONE FRANCISCO R. DIAS	29/03/1956	F	1
HEMO, URINA					
22/12/2024	0160112	DEDICIO MACIEL SANTANA	06/03/1947	M	1
HEMO, UREIA, CREA, URINA					
22/12/2024	0160113	ROSANA SONIA DE MIRANDA	24/02/1967	F	1
HEMO, UREIA, CREA, NA, K, URINA					
22/12/2024	0160115	ALEXANDRE DE ALENCAR NUNES	22/08/1972	M	1
URINA					
22/12/2024	0160116	ATSUME MOBUSADA	22/10/1942	M	1
URINA					
22/12/2024	0160117	MARINA GONCALVES CARNEIRO	14/05/1958	F	1
HEMO, UREIA, CREA, URINA					
22/12/2024	0160118	LUIZ CARLOS DO NASCIMENTO NERI	14/11/1968	M	1
HEMO, UREIA, CREA, NA, K, TGO, TGP, BILI, AMILA, FAL, GAMGT, URINA					
23/12/2024	0160119	ABILIO SIRINO DOS S. JUNIOR	23/10/1978	M	1
HEMO, TGO, TGP, UREIA, CREA, NA, K, URINA					
22/12/2024	0160120	GABRIEL TADEU S. A.	25/01/2001	M	1
HEMO, UREIA, CREA, URINA					
22/12/2024	0160121	MICHELE GONCALVES DA SILVA	06/03/1986	F	1
URINA					
22/12/2024	0160122	ROBERTO FEITOZA	25/11/1979	M	1
HEMO					
22/12/2024	0160123	PRISCILA DE OLIVEIRA	10/01/1993	F	1
URINA					

# Pacientes por Data

Pag.195

LABORMED SERVICOS EM SAUDE LTDA

Convenio :

Periodo de 01-12-2024 a 31-12-2024

Data	Codigo	Paciente	Dt.Nasc	S	Convenio
22/12/2024	0160124	MARCOS VINICIUS COSTA LOPES	08/04/1998	M	1
HEMO, UREIA, CREA, URINA					
22/12/2024	0160125	JOSEIMAR LEOPOLDINO	28/05/1989	M	1
URINA					
23/12/2024	0160126	ROGERIO NUNES MARTINS	01/03/1977	M	1
HEMO					
22/12/2024	0160127	ANGELA BIMBATO	15/04/1957	F	1
HEMO, UREIA, CREA, NA, K, TGO, TGP, BILI, URINA					
22/12/2024	0160128	ALEF DOS SANTOS MEDEIROS	11/12/1993	M	1
HEMO, UREIA, CREA, TGO, TGP, BILI, GAMGT, FAL, AMILA, URINA					
22/12/2024	0160129	VALMIR PEIXOTO DA FONSECA	17/02/1968	M	1
HEMO, VHS, CREA, UREIA, TGO, TGP, AMILA, NA, K					
23/12/2024	0160130	VALMIR PEIXOTO DA FONSECA	17/02/1968	M	1
TROPO, CPK, CKMB					
23/12/2024	0160131	MARINA GONCALVES CARNEIRO	14/05/2024	F	1
UREIA, CREA					
23/12/2024	0160132	VALMIR PEIXOTO DA FONSECA	17/02/1968	M	1
TROPQ, DIMD, CPK, CKMB					
23/12/2024	0160133	NATAL MONTANHOLI	01/01/1951	M	1
URINA					
23/12/2024	0160134	CLEBER MINARO DE ALMEIDA	16/06/1977	M	1
HEMO, AMILA, NA, K, UREIA, CREA, TGO, TGP, FAL, GAMGT, BILI					
23/12/2024	0160135	VALMIR PEIXOTO DA FONSECA	17/02/1968	M	1
CPK, CKMB, TROPO					
23/12/2024	0160136	PAULO ROBERTO DE MELO REIS JUNIOR	25/09/1969	M	1
HEMO, AMILA, TP, TTPA, NA, K, UREIA, CREA, TGO, TGP, URINA					
23/12/2024	0160137	CICERA FERREIRA DAVID	01/09/1960	F	1
HEMO, AMILA, NA, K, UREIA, CREA					
23/12/2024	0160138	EURIPIDE GOMES MORENO	11/07/1956	M	1
HEMO, AMILA, TP, TTPA, URICO, NA, K, UREIA, CREA, TGO, TGP, BILI					

# Pacientes por Data

LABORMED SERVICOS EM SAUDE LTDA

Convenio :

Periodo de 01-12-2024 a 31-12-2024

Data	Codigo	Paciente	Dt.Nasc	S	Convenio
23/12/2024	0160139	SILVANA JOSE PEREIRA DA SILVA	07/04/1974	F	1
HEMO, NA, K, UREIA, CREA, TGO, TGP, FAL, GAMGT, CPK, CKMB, DHL, TROPO					
23/12/2024	0160140	MARLENE DA COSTA	30/11/2019	F	1
URINA					
23/12/2024	0160141	PRISCILA DO PRADO	02/02/1982	F	1
HEMO, URINA					
23/12/2024	0160142	MAXISLAYNE PAULA DOS SANTOS	13/04/1983	F	1
URINA					
23/12/2024	0160143	PHELIPE VAZ RODRIGUES	29/12/1996	M	1
HEMO, UREIA, CREA, URINA					
23/12/2024	0160144	LUANA PELINSON	09/09/2000	F	1
URINA					
23/12/2024	0160145	ANDERSON DOMINGUES DA SILVA	03/01/1973	M	1
HEMO, UREIA, CREA, NA, K, VHS					
23/12/2024	0160146	ILDA APARECIDA DE PAULA SOUZA	02/08/1947	F	1
HEMO, URINA					
23/12/2024	0160147	NEUZA MARIA DE JESUS SILVA	02/12/1958	F	1
HEMO, UREIA, CREA, NA, K, MG, URINA					
23/12/2024	0160148	ARIANE APARECIDA DA SILVA	14/07/1990	F	1
URINA					
23/12/2024	0160149	ESTEFANY MAYARA ALVES BATISTA	10/07/2006	F	1
URINA					
23/12/2024	0160150	APARECIDA SOARES DE OLIVEIRA SOUZA	18/05/1971	F	1
URINA					
23/12/2024	0160151	TIAGO LOPES GOMES	17/01/1995	M	1
URINA					
23/12/2024	0160152	THAIS RODRIGUES CAMARGO	10/10/1997	F	1
HEMO					
23/12/2024	0160153	MARIA JOSE DA SILVA SANTOS	10/01/1948	F	1
HEMO, UREIA, CREA, NA, K, MG, DIMD, TP, TTPA, URINA					



# Pacientes por Data

Pag.197

**LABORMED SERVICOS EM SAUDE LTDA**

Convenio :

Periodo de 01-12-2024 a 31-12-2024

Data	Codigo	Paciente	Dt.Nasc	S	Convenio
23/12/2024	0160154	BRUNA CLAUDENICE FERREIRA ROCHA	03/11/1997	F	1
URINA					
23/12/2024	0160155	DIVINA APARECIDA MARTINS	10/05/1948	F	1
HEMO, AMILA, NA, K, UREIA, CREA, TGO, TGP, URINA					
24/12/2024	0160156	LARISSA GABRIELA PEREIRA DE SOUZA	05/07/1998	F	1
HEMO, UREIA, CREA, NA, K, BILI					
23/12/2024	0160157	CLAUDIO SILVA CRUZ NETO	27/12/1992	M	1
URINA					
23/12/2024	0160158	MARIA DE SOUZA SILVA	30/08/1954	F	1
URINA					
23/12/2024	0160159	KAIQUE LUCAS DE MELO OLIVEIRA	25/09/2008	M	1
CPK, CKMB					
23/12/2024	0160160	KAIQUE LUCAS	29/09/2008	M	1
HEMO, URINA, UREIA, CREA, NA, K, TGO, TGP					
23/12/2024	0160161	RALPH WALLACE	01/04/1957	M	1
HEMO, UREIA, CREA, URINA					
23/12/2024	0160162	LITA MARIA DE SOUZA	16/01/1945	F	1
HEMO, URINA					
23/12/2024	0160163	RAFAEL RODRIGO DE ARAUJO	10/08/1992	M	1
URINA					
23/12/2024	0160164	DENIS JONAS DA SILVA	29/03/1988	M	1
HEMO, UREIA, CREA, MG, NA, K, URINA					
23/12/2024	0160165	CLEBER MINARO DE ALMEIDA	16/06/1977	M	1
URINA					
23/12/2024	0160166	MARCELA DUARTE LIMA	24/09/2004	F	1
URINA					
23/12/2024	0160167	JOVENITA ROSA DE SOUZA	21/02/1963	F	1
HEMO, UREIA, CREA, NA, K					
23/12/2024	0160168	RODRIGO SILVA	19/07/1985	M	1
HEMO, UREIA, CREA, URINA					

# Pacientes por Data

Pag.198

LABORMED SERVICOS EM SAUDE LTDA

Convenio :

Periodo de 01-12-2024 a 31-12-2024

Data	Codigo	Paciente	Dt.Nasc	S	Convenio
23/12/2024	0160169	JOSEFA FRANCISCA VILELA	22/06/1974	F	1
URINA					
23/12/2024	0160170	RAFAEL RODRIGO DE ARAUJO	10/08/1992	M	1
HEMO, UREIA, CREA, NA, K					
23/12/2024	0160171	SABRINA DOS SANTOS	27/05/1984	F	1
HEMO, UREIA, CREA, URINA					
23/12/2024	0160172	SERGIO O.TOMAZ	17/06/1966	M	1
HEMO, UREIA, CREA, URINA					
23/12/2024	0160173	FRANCIELLI COSTA FERNANDES	12/04/1999	F	1
URINA					
23/12/2024	0160174	GEOVANA TEIXEIRA DA SILVA	13/07/1999	F	1
HEMO, UREIA, CREA, URINA					
23/12/2024	0160175	DAYANA APARECIDA DOS SANTOS	13/06/1982	F	1
URINA					
24/12/2024	0160176	RAFAEL DIAS GRADE	19/03/1984	M	1
HEMO, UREIA, CREA, TGO, TGP, AMILA, CPK, CKMB, TROPO					
24/12/2024	0160177	KARINA SILVA DE OLIVEIRA	28/02/2000	F	1
HEMO, URINA					
24/12/2024	0160178	ADILSON LOPES DE SOUZA	23/09/1977	M	1
HEMO, TP, TTPA, AMILA, NA, K, UREIA, CREA, TGO, TGP, FAL, GAMGT					
24/12/2024	0160179	PAMARA R.MONTEIRO DOS SANTOS	15/07/1994	F	1
HEMO					
24/12/2024	0160180	ALEF DOS SANTOS MEDEIROS	11/12/1993	M	1
HEMO					
24/12/2024	0160181	SILVIANE DE SALLES	16/10/1985	F	1
URINA					
31/12/2024	0160182	MARIA JOANA MARCILIO	17/12/1961	F	1
TROPO, CPK, CKMB					
31/12/2024	0160183	JIRLENE MARIA DA CONCEICAO	23/03/1974	F	1
TROPO, CPK, CKMB					

# Pacientes por Data

Pag.199

**LABORMED SERVICOS EM SAUDE LTDA**

Convenio :

Periodo de 01-12-2024 a 31-12-2024

Data	Codigo	Paciente	Dt.Nasc	S	Convenio
31/12/2024	0160184	MARIA JOANA MARCILIO	17/12/1961	F	1
URINA, HEMO, VHS, DIMD, UREIA, CREA, NA, K, TP, TTPA, TGO, TGP, DHL, GASO, CPK CKMB, TROPO, CA					
31/12/2024	0160186	MARIA JOANA	17/12/1961	F	1
HEMO, BILI, TGO, TGP, UREIA, CREA, NA, K, PCRT					
30/12/2024	0160187	APARECIDO GOMES DUARTE	12/03/1954	M	1
TROPO, CPK, CKMB					
30/12/2024	0160188	APARECIDO GOMES DUARTE	12/03/1954	M	1
HEMO, PCRT, UREIA, CREA, NA, K, TGO, TGP, TP, TTPA, CPK, CKMB, TROPO, GASO					
30/12/2024	0160189	ALEXANDRE DE ALENCAR NUNES	22/08/1972	M	1
HEMO, PCRT, NA, K, UREIA, CREA					
30/12/2024	0160190	PAULA REGINA COSTA	02/12/1981	F	1
HEMO, PCRT, UREIA, CREA, NA, K, TP, TTPA, TGO, TGP					
30/12/2024	0160191	EDNEIA MARIA DOS SANTOS	26/07/1965	F	1
HEMO, PCRT, UREIA, CREA, NA, K, CA, TGO, TGP, TP, TTPA, GASO, URINA					
30/12/2024	0160192	MARCELO SANDRO DA SILVA SCHAVANETTO	24/04/1981	M	1
HEMO, PCRT, UREIA, CREA, NA, K, TP, TTPA					
30/12/2024	0160193	RENATO ANDRETTE	02/10/1978	M	1
GASO					
30/12/2024	0160194	RENATO ANDRETTA	02/10/1978	M	1
HEMO, PCRT, NA, K, UREIA, CREA, GASO					
30/12/2024	0160195	EMERSON EDUARDO FAGANHOLI	24/10/1978	M	1
GASO, TROPO					
30/12/2024	0160196	ROBERTO CARLOS DA SILVA	29/04/1964	M	1
HEMO, PCRT, NA, K, UREIA, CREA, URINA					
29/12/2024	0160197	EMERSON EDUARDO FAGANHOLI	24/10/1979	M	1
GASO					
29/12/2024	0160198	FELIX NETO SOARES	22/04/1949	M	1
HEMO, PCRT, TGO, TGP, NA, K, UREIA, CREA, DHL, FAL, GAMGT, URINA					



# Pacientes por Data

Pag.200

LABORMED SERVICOS EM SAUDE LTDA

Convenio :

Periodo de 01-12-2024 a 31-12-2024

Data	Codigo	Paciente	Dt.Nasc	S	Convenio
31/12/2024	0160199	JIRLENE MARIA DA CONCEICAO	23/03/1974	F	1
HEMO, AMILA, TP, TTPA, URICO, NA, K, UREIA, CREA, CA, TGO, TGP, FAL, GAMGT, CPK CKMB, DHL, TROPO					
29/12/2024	0160200	EMERSOM EDUARDO FOGANHOLI	24/10/1978	M	1
HEMO, NA, K, UREIA, CREA, CA, MG, PCRT, TGO, TGP, BILI, FAL, GAMGT, URINA					
29/12/2024	0160201	ODETE DE ALMEIDA	19/05/1951	F	1
HEMO, PCRT, UREIA, CREA, NA, K, MG, TGO, TGP, BILI, TROPO, FAL, GAMGT, GASO, TP TTPA					
29/12/2024	0160202	JOSWE PACHECO DOS SANTOS	08/12/1986	M	1
HEMO, GLICO, UREIA, CREA, NA, K, URICO					
29/12/2024	0160203	VALDEMO C. SILVA	20/10/1973	M	1
HEMO, GASO, TROPO, UREIA, CREA, NA, K, TGO, TGP, BILI, FAL, GAMGT, TP, TTPA, ALBU					
28/12/2024	0160204	TEREZINHA DA SILVA VEIGA	15/09/1937	F	1
CPK, CKMB, TROPO					
28/12/2024	0160205	TEREZINHA DA SILVA VEIGA	15/09/1937	F	1
CPK, CKMB, TROPO					
29/12/2024	0160206	CLAUDINEY MARTINS DA SILVA	03/11/1971	M	1
HEMO, UREIA, CREA, NA, K, TGO, TGP, BILI, FAL, GAMGT					
29/12/2024	0160207	ALEXANDRE DE ALENCAR NUNES	22/08/1972	M	1
HEMO, GLICO, TGO, TGP, GAMGT, UREIA, CREA, NA, K, URINA					
28/12/2024	0160208	LENIDALVA MENDES DE MENDONCA	22/07/1952	F	1
HEMO, UREIA, CREA, NA, K, GLICO					
28/12/2024	0160209	ROGER MULLER DE SOUZA PEREIRA	04/09/1992	M	1
HEMO, TP, TTPA, UREIA, CREA, NA, K, GLICO, BILI, PCRT					
28/12/2024	0160210	AKIMORI ASSAI	08/05/1942	M	1
HEMO, UREIA, CREA, NA, K, BILI, GLICO					
28/12/2024	0160211	DIVINO LUIZ BARBOSA	17/10/1963	M	1
HEMO, UREIA, CREA, PCRT, NA, K, GLICO, BILI, URINA					
30/12/2024	0160212	EDSON SEBASTIAO DA SILVA	09/12/1972	M	1
URINA					

# Pacientes por Data

Pag.201

**LABORMED SERVICOS EM SAUDE LTDA**

Convenio :

Periodo de 01-12-2024 a 31-12-2024

Data	Codigo	Paciente	Dt.Nasc	S	Convenio
31/12/2024	0160213	JOSE ANTONIO DA SILVA	11/09/1953	M	1
HEMO, NA, K, UREIA, CREA, URINA					
31/12/2024	0160216	CARMEM SANTOS NOGUEIRA DA CRUZ	06/06/1959	F	1
HEMO, URINA					
31/12/2024	0160217	VANESSA JONAS FERREIRA	12/10/1989	F	1
HEMO, NA, K, UREIA, CREA, TGO, TGP, BILI, AMILA, FAL					
31/12/2024	0160218	MARIA JOANA MARCILIO	17/12/1961	F	1
CPK, CKMB, TROPO					
28/12/2024	0160219	GERALDO MAGELA GONÇALVES BISPO	24/12/1959	M	1
HEMO, UREIA, CREA, NA, K, BILI, GLICO, PCRT, CPK, CKMB, TROPO, URINA					
28/12/2024	0160220	VALDEMO CANTUARIO SILVA	20/10/1943	M	1
HEMO, UREIA, CREA, NA, K, BILI, GLICO					
27/12/2024	0160221	JOSUE SOARES	07/09/1969	M	1
HEMO, UREIA, CREA, NA, K, GLICO, BILI, CPK, CKMB, TROPO, GASO					
28/12/2024	0160222	TEREZINHA DA SILVA VEIGA	15/09/1937	F	1
HEMO, GASO, PCRT, UREIA, CREA, NA, K, CL, GLICO, BILI, CPK, CKMB, TROPO					
27/12/2024	0160223	MATHEUS VIEIRA DA SILVA	20/01/1999	M	1
HEMO, UREIA, CREA, NA, K, CA, TGO, TGP, TP, TTPA, GASO, CPK, CKMB, TROPO					
27/12/2024	0160224	VALDEMO CANTUARIO SILVA	20/10/1943	M	1
LACI, DIF, CULT, ANT13					
27/12/2024	0160225	ERNANDES JOAQUIM DA SILVA	20/02/1958	M	1
TROPO, CPK, CKMB					
27/12/2024	0160226	ERNANDES JOAQUIM DA SILVA	20/02/1958	M	1
TROPO, CKMB, CPK					
27/12/2024	0160227	ROSARIA MARIA DA SILVA	08/11/1967	F	1
HEMO, PCRT, UREIA, CREA, NA, TGO, TGP, TP, TTPA, GASO, K					
27/12/2024	0160228	GEDEAO SOUZA DE OLIVEIRA	20/06/1960	M	1
HEMO, TROPO, CPK, CKMB, UREIA, CREA, NA, K, TP, TTPA					
26/12/2024	0160230	JACINTO TIMOTEO DE PAULA	22/08/1939	M	1
HEMO, URINA, PCRT, BILI, UREIA, CREA, NA, K					

# Pacientes por Data

Pag.202

LABORMED SERVICOS EM SAUDE LTDA

Convenio :

Periodo de 01-12-2024 a 31-12-2024

Data	Codigo	Paciente	Dt.Nasc	S	Convenio
26/12/2024	0160231	JOSUE SOARES	07/09/1969	M	1
HEMO, TP, TTPA, PCRT, TGO, TGP, UREIA, CREA, NA, K, URINA					
26/12/2024	0160232	ROSELI DA SILVA	20/09/1973	F	1
HEMO, TROPO, CPK, CKMB, PCRT, BILI, UREIA, CREA, NA, K, TP, TTPA, GASO					
27/12/2024	0160234	LUIZ MARCIO DOS SANTOS SILVA	31/08/1960	M	1
HEMO, UREIA, CREA, NA, K					
27/12/2024	0160235	SONIA MARIA DAS NEVES	14/09/1961	F	1
URINA					
27/12/2024	0160236	PAULA LETICIA DOS SANTOS OLIVEIRA	05/03/1968	F	1
HEMO, UREIA, CREA, NA, K, TGO, TGP					
27/12/2024	0160237	AMANDA DA SILVA CARVALHO ROCHA	03/01/1999	F	1
HEMO, URINA					
27/12/2024	0160238	JORGE GOMES PEIXOTO	27/08/1957	M	1
HEMO, UREIA, CREA					
27/12/2024	0160239	ELZA FERREIRA DE BRITO	18/03/1962	F	1
URINA					
27/12/2024	0160240	DORIVAL NICOLAU SOARES	09/04/1954	M	1
HEMO					
27/12/2024	0160241	VALDEMO CANTUARIO DA SILVA	20/10/1943	M	1
HEMO, UREIA, CREA, NA, K, TGO, TGP, GAMGT					
27/12/2024	0160242	MAELENE DA COSTA MARIANOS	30/11/1948	F	1
URINA					
27/12/2024	0160243	TERERZA DE JESUS ROSA	27/12/2024	F	1
URINA					
27/12/2024	0160244	SUELI SOARES DE OLIVEIRA	23/03/1950	F	1
HEMO, GLICO					
27/12/2024	0160245	MIGUEL FERREIRA DOS SANTOS	11/12/1999	M	1
URINA					
27/12/2024	0160246	ALLINE TEIXEIRA DA SILVA	31/07/1995	F	1
URINA					



# Pacientes por Data

Pag.203

LABORMED SERVICOS EM SAUDE LTDA

Convenio :

Periodo de 01-12-2024 a 31-12-2024

Data	Codigo	Paciente	Dt.Nasc	S	Convenio
27/12/2024	0160247	VALDEMIRO PROFIRIO DA SILVA	29/02/1964	M	1
HEMO, UREIA, CREA, NA, K, URINA					
27/12/2024	0160248	DANIEL GOMES DA SILVA	23/02/1988	M	1
URINA					
27/12/2024	0160249	CELI ROSA	05/07/1953	M	1
HEMO, URINA					
27/12/2024	0160250	ICSON PAES DE OLIVEIRA	11/07/1987	M	1
URINA					
27/12/2024	0160251	MARIA DO SOCORRO JACINTO ANDRADE	09/12/1966	F	1
URINA					
27/12/2024	0160252	SANTINI DOS SANTOS SILVA	14/01/1932	F	1
HEMO, UREIA, CREA, NA, K, TGO, TGP					
27/12/2024	0160253	MARIA DOMINGAS PEREIRA LINO	01/11/1953	F	1
HEMO, UREIA, CREA, NA, K					
27/12/2024	0160254	ERNANDES JOAQUIM DA SILVA	20/02/1958	M	1
TROPO, CPK, CKMB, HEMO, VHS, UREIA, CREA, NA, K, TP, TTPA, PCRT					
27/12/2024	0160256	ANTONIO ALVES BEZERRA	04/10/1936	M	1
HEMO, TROPO, CPK, CKMB, UREIA, CREA					
27/12/2024	0160257	DAMIAO BATISTA DA SILVA	29/09/1961	M	1
URINA					
26/12/2024	0160258	AMAURI HORTO HONORIO	10/03/1971	M	1
HEMO, TGO, TGP, UREIA, CREA, NA, K, URINA					
27/12/2024	0160259	MARLENE DA SILVA PEREIRA	18/10/1958	F	1
HEMO, URINA					
27/12/2024	0160260	LOUISE EUZEBIO RODRIGUES	25/09/2007	F	1
URINA					
27/12/2024	0160261	GEISE BATISTA DOS REIS	22/02/1984	F	1
HEMO					
27/12/2024	0160262	JAQUELINE RODRIGUES FELIX	19/07/1990	F	1
HEMO					

# Pacientes por Data

Pag.204

LABORMED SERVICOS EM SAUDE LTDA

Convenio :

Periodo de 01-12-2024 a 31-12-2024

Data	Codigo	Paciente	Dt.Nasc	S	Convenio
27/12/2024	0160263	LETICIA DOS SANTOS	22/08/1988	F	1
URINA					
27/12/2024	0160264	JOSE GERALDO DE LIMA	30/12/1963	M	1
HEMO, URINA, BILI, TGO, TGP					
26/12/2024	0160265	ILSON GILDO MARINHO	13/04/1946	M	1
HEMO, PCRT, TGO, TGP, UREIA, CREA, NA, K, TP, TTPA, URINA					
27/12/2024	0160266	DANILO DA CRUZ	21/09/1992	M	1
URINA					
26/12/2024	0160267	MARLEIDE MARIA DA SILVA	29/08/1969	F	1
HEMO, URINA, TGO, TGP, UREIA, CREA					
26/12/2024	0160268	ELIANA RODRIGUES	18/09/1969	M	1
URINA					
26/12/2024	0160269	THAIS VIEIRA MARCONDES OLIVEIRA	21/11/1992	F	1
URINA					
26/12/2024	0160270	ANE PARTEZANI BEZERRA	28/10/1974	F	1
URINA					
23/12/2024	0160271	BERNARDO DOS SANTOS SILVA	17/11/2023	M	1
HEMO					
23/12/2024	0160272	THAINA MAGGIO NUNES GONÇALVES	30/05/2019	F	1
URINA					
23/12/2024	0160273	GAEL DOS SANTOS SIMAO	19/12/2014	M	1
HEMO, BILI, TGO, TGP, FAL, GAMGT					
24/12/2024	0160274	LAURA MELO DE SOUZA NOBRE	14/10/2019	F	1
HEMO, NA, K, URINA					
24/12/2024	0160275	ARTHUR CANUTO MACEDO	01/03/2018	M	1
HEMO, NA, K, TGO, TGP, UREIA, CREA, AMILA, URINA					
25/12/2024	0160276	MURILO MENDES DO PRADO	06/06/2024	M	1
URINA					
25/12/2024	0160277	KAUAN DOS SANTOS FLORENCIO	15/10/2014	M	1
HEMO, URINA, NA, K, UREIA, CREA, TGO, TGP					

# Pacientes por Data

Pag.205

LABORMED SERVICOS EM SAUDE LTDA

Convenio :

Periodo de 01-12-2024 a 31-12-2024

Data	Codigo	Paciente	Dt.Nasc	S	Convenio
25/12/2024	0160278	MANUELLA FREITAS DIAS LOPES	26/11/2014	F	1
HEMO, URINA					
25/12/2024	0160279	MICHEL BORGES FERREIRA	06/08/2015	M	1
HEMO, URINA					
25/12/2024	0160280	RAPHAELA ELOAH ALEXANDRINO GONÇALVES	26/01/2015	F	1
HEMO, URINA					
25/12/2024	0160281	MANUELLA DA SILVA NASCIMENTO	10/06/2014	F	1
URINA					
15/12/2024	0160282	RICARDO MARCONI DA SILVA	25/03/1962	M	1
HEMO, UREIA, CREA, TGO, TGP, AMILA, URINA					
16/12/2024	0160283	VINICIUS JOSE SANTOS DA SILVA	10/10/1995	M	1
HEMO					
16/12/2024	0160284	ANTONIO DE SOUZA ASSUNCAO	05/11/1971	M	1
HEMO, AMILA, NA, K, UREIA, CREA, URICO, TGO, TGP, FAL, GAMGT					
16/12/2024	0160286	ELISANGELA DE OLIVEIRA FELTRAN	25/11/1978	F	1
HEMO, AMILA, NA, K, UREIA, CREA, URICO, TGO, TGP, FAL, GAMGT, BILI, TP, TTPA					
16/12/2024	0160287	ISABELA SILVA MIRANDA	24/09/2009	F	1
HEMO, K, NA, UREIA, CREA, TGO, TGP					
16/12/2024	0160288	MAURICY MONTEIRO	14/07/1967	M	1
HEMO, UREIA, CREA, CA, URINA					
16/12/2024	0160289	CLEUZA RODRIGUES DA SILVA	14/12/1949	F	1
HEMO, UREIA, CREA, NA, K, MG, URINA					
16/12/2024	0160290	EDNALDO FRANCISCO DA SILVA	26/10/1963	M	1
URINA					
16/12/2024	0160291	ISABEL DA SILVA PIANELLI	25/05/1954	M	1
URINA					
16/12/2024	0160292	JANETE GODEC	11/08/1959	F	1
HEMO, TGO, TGP					
16/12/2024	0160294	LUIZ BEZERRA GOMES	03/02/1948	M	1
HEMO, NA, K, UREIA, CREA, URINA					



# Pacientes por Data

Pag.206

LABORMED SERVICOS EM SAUDE LTDA

Convenio :

Periodo de 01-12-2024 a 31-12-2024

Data	Codigo	Paciente	Dt.Nasc	S	Convenio
16/12/2024	0160295	SONIA APARECIDA FREITAS SOUZA	01/07/1965	F	1
HEMO, NA, K, UREIA, CREA, URINA					
16/12/2024	0160296	CLARICE ALONSO JUAREZ	30/10/1950	F	1
HEMO, GLICO, UREIA, CREA, TGO, TGP, FAL, GAMGT, NA, K, MG, CKMB, CPK, TROPO, BILI DIMD, TP, TTPA, URINA					
16/12/2024	0160297	CARLOS ALEXANDRE SILVA DE ASSIS	15/02/1980	M	1
HEMO, AMILA, TP, TTPA, URICO, NA, K, UREIA, CREA, TGO, TGP, CPK, BILI					
16/12/2024	0160298	SANDRA REGINA MELO	25/08/1972	F	1
HEMO, UREIA, CREA, URINA					
16/12/2024	0160299	VITOR GONCALVES SILVA ARAUJO	09/10/2005	M	1
UREIA, CREA, TGO, TGP, NA, K, URINA					
16/12/2024	0160300	IRANI P.CANGANE	09/09/1964	F	1
HEMO, UREIA, CREA, TGO, TGP, AMILA, URINA					
16/12/2024	0160301	CLEUZA HENRIQUE DA SILVA	01/01/1962	F	1
URINA					
16/12/2024	0160302	CRISTIANO ALVES DA SILVA	27/11/1987	M	1
HEMO, GLICO, UREIA, CREA, PCRT, TGO, TGP, FAL, GAMGT, NA, K, BILI, AMILA, TP, TTPA GASO, URINA					
16/12/2024	0160303	JOAO DA CONCEICAO	12/06/1963	M	1
HEMO, UREIA, CREA, URINA					
16/12/2024	0160304	THAISSA VITORIA DUARTE GONCALVES	04/11/2001	F	1
HEMO					
16/12/2024	0160305	JOSE AUGUSTO GOMES DE MELO	26/04/1951	M	1
HEMO, GLICO, UREIA, CREA, TGO, TGP, BILI, AMILA, CPK, CKMB, TROPO, NA, K, TP, TTPA GASO, URINA					
16/12/2024	0160306	SONIA MARIA DA CRUZ	28/09/1944	F	1
HEMO, UREIA, CREA, NA, K, URINA, CPK, CKMB, TROPO					
16/12/2024	0160307	AMILTON PERLIN	23/07/1966	M	1
HEMO					
16/12/2024	0160308	WELBER BORGES	20/09/1979	M	1
HEMO, UREIA, CREA, URINA, TGO, TGP, AMILA					

# Pacientes por Data

Pag.207

LABORMED SERVICOS EM SAUDE LTDA

Convenio :

Periodo de 01-12-2024 a 31-12-2024

Data	Codigo	Paciente	Dt.Nasc	S	Convenio
16/12/2024	0160310	HELENA ROSA BATISTA	09/11/1967	F	1
HEMO, AMILA, NA, K, UREIA, CREA, TGO, TGP, URINA					
16/12/2024	0160311	ELAINE CRISTINA DO NASCIMENTO	26/08/1990	F	1
URINA					
16/12/2024	0160312	EVERTON SANTOS DE NOVAIS	24/04/2007	M	1
HEMO, TP, TTPA, URICO, NA, K, UREIA, CREA, URINA					
16/12/2024	0160313	CRISTIANE B.CORDOVA	08/03/1995	F	1
URINA					
16/12/2024	0160314	CLEUZA SANTOS DE SIQUEIRA	01/03/1964	F	1
HEMO, AMILA, TGO, TGP					
16/12/2024	0160315	ELISA RAMOS DOS SANTOS	31/01/1988	F	1
URINA					
16/12/2024	0160316	DANIEL JOSE DE BARROS DA SILVA	12/01/1981	M	1
HEMO, VHS, UREIA, CREA, NA, K, MG, TGO, TGP, GAMGT, FAL, AMILA, BILI, URINA					
16/12/2024	0160317	ALERCIA APARECIDA FERREIRA	24/10/1988	F	1
HEMO, UREIA, CREA, URINA					
16/12/2024	0160318	FRANCISCO RICARDO GOMES	04/09/1969	M	1
HEMO, TP, TTPA, URINA					
16/12/2024	0160319	APARECIDA GOMES DA SILVA	14/09/1972	M	1
HEMO					
16/12/2024	0160320	PATRICIA ALVES MACHADO DA SILVA	14/03/1983	F	1
HEMO					
16/12/2024	0160321	REGINA CELI DOS SANTOS	31/08/1965	F	1
HEMO, UREIA, CREA, TGO, TGP, URINA					
16/12/2024	0160322	THAIS CRISTIANE ARAUJO	10/10/1980	M	1
HEMO, UREIA, CREA, URINA					
16/12/2024	0160323	EDMILSON CARVALHO BARBOSA	24/07/1973	M	1
HEMO, TGO, TGP, UREIA, CREA, NA, K, URINA					
16/12/2024	0160324	ANDREA MARIA PEREIRA	20/01/1975	F	1
HEMO					

# Pacientes por Data

Pag.208

LABORMED SERVICOS EM SAUDE LTDA

Convenio :

Periodo de 01-12-2024 a 31-12-2024

Data	Codigo	Paciente	Dt.Nasc	S	Convenio
16/12/2024	0160325	MARIA APARECIDA JUNIOR OLIVEIRA	10/10/1948	F	1
HEMO, GLICO, UREIA, CREA, TGO, TGP, FAL, GAMGT, CPK, CKMB, TROPO, NA, K, BILI, AMILA TP, TTPA, URINA					
16/12/2024	0160326	IOLANDA CALINE RODRIGUES MENEZES	30/04/1986	F	1
URINA					
16/12/2024	0160327	JAQUELINE LAURINDO GONCALVES	07/09/1967	F	1
HEMO, UREIA, CREA, URINA					
16/12/2024	0160328	VALDEMO CANTUARIO SILVA	20/10/1943	M	1
HEMO, AMILA, PROT, BILI, FAL, TGO, TGP, GAMGT, UREIA, CREA, NA, K					
16/12/2024	0160329	JOSEFA RIBEIRO DOS SANTOS	04/01/1954	F	1
HEMO, GASO, TP, TTPA, TROPO, CPK, CKMB, GLICO, BILI, AMILA, FAL, TGO, TGP, GAMGT, MG UREIA, CREA, NA, K, URINA					
16/12/2024	0160330	AUDREY HEPP	11/11/1967	F	1
HEMO, GASO, TP, TTPA, TROPO, CPK, CKMB, GLICO, BILI, FAL, TGO, TGP, GAMGT, MG, UREIA CREA, NA, K, AMILA, URINA					
16/12/2024	0160331	LETICIA CAROLINE ALVES DOS REIS MOREIRA	18/04/1994	F	1
URINA					
16/12/2024	0160332	JOSE FREIRE ARAUJO	21/09/1961	M	1
HEMO, TP, TTPA, FAL, AMILA, BILI, GLICO, TGO, TGP, GAMGT, UREIA, CREA, NA, K, MG URINA					
16/12/2024	0160333	DENIUZA PIMENTA DE OLIVEIRA	10/01/1965	M	1
HEMO, GASO, AMILA, FAL, TGO, TGP, MG, UREIA, CREA, NA, K					
16/12/2024	0160334	INGRID POLYDORO SMITH	01/12/1990	F	1
HEMO, TGO, TGP					
16/12/2024	0160335	LIVIA RAMOS DIAS	04/04/2005	F	1
HEMO, UREIA, CREA, NA, K					
16/12/2024	0160336	AILTON SANTOS LIMA	02/05/1963	M	1
TROPO, CPK, CKMB					
17/12/2024	0160337	JULIA ALVES PINHEIRO	22/02/1974	F	1
URINA					
17/12/2024	0160338	CELESTINA F LIMA	19/11/1941	F	1
URINA					



# Pacientes por Data

Pag.209

**LABORMED SERVICOS EM SAUDE LTDA**

Convenio :

Periodo de 01-12-2024 a 31-12-2024

Data	Codigo	Paciente	Dt.Nasc	S	Convenio
17/12/2024	0160340	DURVAL NOBREGA	18/10/1953	M	1
HEMO, UREIA, CREA, NA, K					
17/12/2024	0160341	AILTON SANTOS LIMA	02/05/1963	M	1
TROPO, CPK, CKMB					
17/12/2024	0160342	AILTON SANTOS LIMA	02/06/1963	M	1
TROPO, CPK, CKMB					
17/12/2024	0160343	JOSE ANTENOR BORGES DE LIMA	28/05/1974	M	1
HEMO, DIMD, CPK, TGO, TGP, UREIA, CREA, NA, K					
17/12/2024	0160344	MARCOS APARECIDO DA SILVA	29/10/1976	M	1
HEMO, AMILA, URICO, UREIA, CREA, TGO, TGP, URINA					
17/12/2024	0160345	SUELI ORNELAS DE LIMA	19/04/1972	F	1
HEMO, URICO, URINA					
17/12/2024	0160346	SIRLEY ALVES NOGUEIRA	16/03/1972	F	1
URINA					
17/12/2024	0160347	NICOLLAS SILVA DE PAULA	04/04/2008	M	1
HEMO, UREIA, CREA, BILI, TGO, TGP, URINA					
17/12/2024	0160348	IRENAIDE ALVES DOS SANTOS	15/09/1967	F	1
HEMO					
17/12/2024	0160349	JOSEIMEIRE RODRIGUES SCHURTZ	08/11/1964	F	1
URINA					
17/12/2024	0160350	KELLI CRISTINA COSTA GALDINO	15/12/1980	F	1
HIVT, TRHPC, TRHBS					
17/12/2024	0160351	CLOVIS LAURINDO	05/09/1960	M	1
HIVT, TRHPC, TRHBS					
17/12/2024	0160352	DIEGO CRUZ DE LIMA	06/06/1986	M	1
HEMO, UREIA, CREA, NA, K, TGO, TGP, BILI, URINA					
17/12/2024	0160353	MARIA PARLAMENTO FELIPAZZI	27/11/1936	F	1
HEMO, TROPO, CKMB, CPK					
17/12/2024	0160354	MARIA JOANA DE JESUS	07/03/1945	F	1
URINA					

# Pacientes por Data

Pag.210

LABORMED SERVICOS EM SAUDE LTDA

Convenio :

Periodo de 01-12-2024 a 31-12-2024

Data	Codigo	Paciente	Dt.Nasc	S	Convenio
17/12/2024	0160355	MARIA JANAINA DIAS	05/11/1975	F	1
HEMO					
17/12/2024	0160356	NAZIR C. OLIVEIRA	04/09/1942	F	1
HEMO, URINA					
17/12/2024	0160357	MARIA GLORIA MARTINS DA SILVA	01/06/1963	F	1
HEMO, URINA					
17/12/2024	0160358	JOEL ROCHA	28/04/1951	M	1
TROPO, CPK, CKMB					
17/12/2024	0160359	REGINALDO JOSE DA SILVA	06/10/1965	M	1
HEMO					
16/12/2024	0160360	MARIA DE LURDES DA SILVA MOURA	01/05/1957	F	1
HEMO, UREIA, CREA, NA, K, TGO, TGP, AMILA					
16/12/2024	0160361	WILCKSON SULVA SANTOS	23/05/1998	M	1
HEMO					
16/12/2024	0160362	LUANA NECI GOMES RODRIGUES	18/08/1988	F	1
HEMO, UREIA, CREA, TGO, TGP, AMILA, URINA					
16/12/2024	0160363	PAULO D EOLIVEIRA SANTOS JUNIOR	04/07/1997	M	1
HEMO, URINA					
15/12/2024	0160364	ANTONIO DE SOUZA ARRUDA	05/11/1971	M	1
HEMO, URINA					
15/12/2024	0160365	RICARDO ARON MARQUES	25/06/1972	M	1
HEMO, UREIA, CREA, TGO, TGP, AMILA, URINA					
15/12/2024	0160366	ANTONIO PEREIRA	27/08/1943	M	1
HEMO, URINA					
27/12/2024	0160382	ANDREIA DE LIMA MOURA	09/12/1988	F	1
HEMO, CPK					
27/12/2024	0160383	ELIAS ROCHA FILHO	20/08/1943	M	1
HEMO, URINA					
27/12/2024	0160384	CLEBERSON SARAIVA DE MELO	22/09/1992	M	1
HEMO, URINA					

# Pacientes por Data

Pag.211

LABORMED SERVICOS EM SAUDE LTDA

Convenio :

Periodo de 01-12-2024 a 31-12-2024

Data	Codigo	Paciente	Dt.Nasc	S	Convenio
27/12/2024	0160385	SONIA CARVALGO ALVES	04/10/1956	F	1
CPK, CKMB, TROPO					
27/12/2024	0160386	ELISEU CUVELO RODRIGUES	10/06/1972	M	1
HEMO					
12/12/2024	0160387	TAINA BEZERRA	20/05/1997	F	1
URINA					
27/12/2024	0160388	SANDRA DOS SANTOS RODRIGUES	14/09/1977	F	1
HEMO, URINA					
28/12/2024	0160389	GUILHERME HENRIQUE TOMAZ	22/08/1997	M	1
URINA					
28/12/2024	0160390	SABRINA VASCONCELLOS RI BEIRO LOYOLO	27/05/1982	F	1
URINA					
28/12/2024	0160391	JENIFER GIMENEZ DA SILVA	30/03/2004	F	1
URINA					
28/12/2024	0160392	SERGIO RAYMOND SALUM	19/08/1961	M	1
HEMO, GLICO, CPK, CKMB, TROPO, UREIA, CREA					
28/12/2024	0160393	VANUSA NOBRE DOS SANTOS	18/04/1976	F	1
HEMO, UREIA, CREA, GLICO, TGO, TROPO					
28/12/2024	0160394	ISABELLE V.DILVA	03/08/2000	F	1
HEMO					
28/12/2024	0160396	JOSE NATALINO GANANCO	11/12/1952	M	1
URINA					
28/12/2024	0160397	JESSICA DIAS DA SILVA	03/03/2000	F	1
HEMO, URINA					
28/12/2024	0160398	JOSEFA MARIA SANTOS CARLOS	16/06/1943	F	1
URINA					
29/12/2024	0160399	EMERSON LOPES DA SILVA	21/08/1978	M	1
URINA					
29/12/2024	0160400	WILLIAN DE OLIVEIRA	20/08/1999	M	1
URINA					



# Pacientes por Data

**LABORMED SERVICOS EM SAUDE LTDA**

Convenio :

**Periodo de 01-12-2024 a 31-12-2024**

Data	Codigo	Paciente	Dt.Nasc	S	Convenio
29/12/2024	0160401	LIDIA DE SA CRUZ ALEGRE DE PAREDES	03/05/1935	F	1
HEMO, TGO, TGP, UREIA, CREA, NA, K					
29/12/2024	0160402	ANTONIO CARDOSO DE BRITO	19/09/1956	M	1
HEMO, TGO, TGP, UREIA, CREA, NA, K, URINA					
29/12/2024	0160403	APARECIDA GORETTI	15/02/1961	F	1
HEMO, BILI, TGO, TGP, GAMGT, UREIA, CREA, NA, K, URINA					
29/12/2024	0160404	IZABELA ALMEIDA DOS SANTOS	28/03/2002	F	1
URINA					
29/12/2024	0160405	MARIA INEZ DE JESUS RAMOS	05/02/1962	F	1
URINA					
29/12/2024	0160406	ANA CAROLINA FAGUNDES	16/01/1994	F	1
HEMO					
29/12/2024	0160407	JOSE PATRICIO DA SILVA	09/03/1949	M	1
TROPO, CPK, CKMB					
29/12/2024	0160408	ANA DOS SANTOS	06/08/1947	F	1
HEMO, UREIA, CREA, NA, K, URINA					
29/12/2024	0160409	HENRIQUE LUIZ SILVA	27/01/2012	M	1
URINA					
29/12/2024	0160410	NEIDE CORREIA DA SILVA	16/12/1968	F	1
URINA					
29/12/2024	0160411	ALLAN GOMES DA SILVA	05/12/1994	M	1
HEMO, TGO, TGP, BILI, CPK, NA, K					
29/12/2024	0160412	SANTINA DOS SANTOS SILVA	14/01/1932	F	1
HEMO, CPK, NA, K, UREIA, CREA, PCRT					
29/12/2024	0160413	CINTIA RIBEIRO SOUSA DOS SANTOS	17/07/1991	F	1
URINA					
29/12/2024	0160414	LAURO JOSE DA CONCEICAO	08/12/1946	M	1
HEMO, UREIA, CREA, URINA					
29/12/2024	0160415	NEUZA FARIA DE OLIVEIRA	10/05/1957	F	1
URINA					

# Pacientes por Data

**LABORMED SERVICOS EM SAUDE LTDA**

Convenio :

Periodo de 01-12-2024 a 31-12-2024

Data	Codigo	Paciente	Dt.Nasc	S	Convenio
29/12/2024	0160416	LUCILENE APARECIDA CASAL LUCAS	30/07/1974	F	1
URINA					
29/12/2024	0160417	BEATRIZ MAURICIO AIRES DE MORAES	14/02/1942	F	1
HEMO, URINA					
29/12/2024	0160418	IRACI FERREIRA DA SILVA	22/10/1964	F	1
HEMO, NA, K, GASO					
29/12/2024	0160419	ALEXANDRE A. NETO	27/05/1962	M	1
URINA					
29/12/2024	0160420	ELIANE ROSANGELA DE FARIA	23/02/1974	F	1
URINA					
29/12/2024	0160421	DANIELLE S. XAVIER	10/01/2004	F	1
HEMO, URINA					
29/12/2024	0160422	SAMUEL JESSE DE SOUZA	29/12/2024	M	1
HEMO, GLICO, TGO, TGP, BILI, AMILA, TP, TTPA					
29/12/2024	0160423	DANIELLY APARECIDA HIPOLITO GOMES	01/01/1988	F	1
HEMO					
29/12/2024	0160424	EMERSON EDUARDO FAGANHOLI	24/10/1978	M	1
HEMO, UREIA, CREA, TGO, TGP, BILI, NA, K, AMILA, URINA					
29/12/2024	0160425	DULCILENE SILVA RODRIGUES	03/01/1965	F	1
URINA					
29/12/2024	0160426	CLAUDIO ROBERTO DIAS	07/06/1958	M	1
URINA					
28/12/2024	0160427	ELIZA DIOGO LOPES	07/02/1941	F	1
HEMO, URINA, TGO, TGP, UREIA, CREA, NA, K					
28/12/2024	0160428	JORDAN PEREIRA COSTA	07/10/1972	M	1
HEMO, TGO, TGP, UREIA, CREA, NA, K, URINA					
28/12/2024	0160429	LUIZ PAULO DE SOUZA	02/12/1946	M	1
HEMO, TGO, TGP, UREIA, CREA, NA, K, URINA					
28/12/2024	0160430	LENIDALVA MENDES DE MENDONCA	22/07/1952	F	1
URINA					

# Pacientes por Data

Pag.214

LABORMED SERVICOS EM SAUDE LTDA

Convenio :

Periodo de 01-12-2024 a 31-12-2024

Data	Codigo	Paciente	Dt.Nasc	S	Convenio
28/12/2024	0160431	MERCIA TRINDADE DE LIMA	11/06/1948	F	1
URINA					
28/12/2024	0160432	ANGELICA ANASTACIA DOS SANTOS	03/08/2007	F	1
URINA					
28/12/2024	0160433	MARIA CRISTINA COELHO BARBOSA	18/11/1973	F	1
HEMO, BILI, TGO, TGP, GAMGT, UREIA, CREA, NA, K					
28/12/2024	0160434	FRANCISCA MARIA PEREIRA LIMA	03/06/1964	F	1
HEMO, TP, TTPA, GLICO, UREIA, CREA					
28/12/2024	0160435	MARIA APARECIDA DE OLIVEIRA	20/07/1948	F	1
TROPO, CPK, CKMB					
28/12/2024	0160436	PAULO HENRIQUE VIANA SOUZA	01/06/1985	M	1
HEMO, URINA					
28/12/2024	0160437	ALINE LIMA SILVA DOS SANTOS ROCHA	03/01/1990	F	1
HEMO					
28/12/2024	0160438	NAYANA P.FERREIRA	09/01/1982	F	1
HEMO, NA, K, UREIA, CREA, URINA					
28/12/2024	0160439	MONALISA RAMOS PIRES	13/11/1980	F	1
HEMO, UREIA, CREA, NA, K					
28/12/2024	0160440	JULIANA FARIA DANTAS	31/03/1987	F	1
URINA					
28/12/2024	0160441	MARIA APARECIDA CLEMENTE	03/08/1954	F	1
URINA					
28/12/2024	0160442	BETARIZ CHRISTINNY ALVES DA SILVA	18/02/2002	F	1
HEMO					
28/12/2024	0160443	MARIANA TIEMI YAMADA	14/04/2000	F	1
HEMO, URINA					
28/12/2024	0160444	KEVIN SOARES GARCIA	12/04/2004	M	1
URINA					
28/12/2024	0160445	IVANIL PEDROSO DA SILVA	12/10/1954	M	1
URINA					



# Pacientes por Data

Pag.215

LABORMED SERVICOS EM SAUDE LTDA

Convenio :

Periodo de 01-12-2024 a 31-12-2024

Data	Codigo	Paciente	Dt.Nasc	S	Convenio
28/12/2024	0160446	SORAIA SOUSA DIAS	08/05/1977	F	1
URINA					
28/12/2024	0160448	MARIA BENEDITA DA SILVA	20/04/1969	F	1
HEMO					
28/12/2024	0160449	NATRILE MARIA SILVA	29/01/2000	F	1
HEMO, UREIA, CREA, NA, K					
28/12/2024	0160450	MARIA APARECIDA DE OLIVEIRA	20/07/1948	F	1
CPK, CKMB, TROPO					
28/12/2024	0160451	TAMIRES BEZERRA	20/05/1997	F	1
URINA					
28/12/2024	0160452	DALVINA CUSTODIO	08/08/1955	F	1
URINA					
28/12/2024	0160453	BEATRIZ SANTIN PINHEIRO	25/05/2008	F	1
HEMO, URINA					
28/12/2024	0160454	VLADEMIR ANTONIO DANIEL	22/02/1970	M	1
HEMO, URINA					
28/12/2024	0160455	LUIZ SERGIO DE MENDONCA	08/05/1997	M	1
HEMO, URINA					
28/12/2024	0160456	MARIA APARECIDA VISCONDI	23/11/1956	F	1
HEMO, URINA					
28/12/2024	0160457	MARIA APARECIDA CLEMENTE	03/08/1954	F	1
HEMO					
28/12/2024	0160458	SERGIO RAYMOND SALUM	19/08/1961	M	1
TGO, TGP, TP, TTPA, BILI, AMILA					
28/12/2024	0160460	CELI ROSA FRIGATO	05/07/1953	F	1
HEMO, UREIA, CREA, NA, K, TGO, TGP, BILI, GAMGT					
28/12/2024	0160461	VERA LUCIA CABRAL CARDOSO	15/02/1956	F	1
HEMO, K, NA					
28/12/2024	0160462	DAVI DE ALMEIDA	25/10/1985	M	1
HEMO, URINA					

# Pacientes por Data

Pag.216

LABORMED SERVICOS EM SAUDE LTDA

Convenio :

Periodo de 01-12-2024 a 31-12-2024

Data	Codigo	Paciente	Dt.Nasc	S	Convenio
28/12/2024	0160463	JUBAIR PIMENTA	29/10/1964	M	1
CPK, CKMB, TROPO					
28/12/2024	0160464	MAYARA PEREIRA SANTOS	16/07/2001	F	1
URINA					
28/12/2024	0160465	SUELI GASPAROTO	28/04/1958	F	1
HEMO					
28/12/2024	0160466	ADRIANA FERREIRA DE MOURA	24/08/1988	F	1
URINA					
28/12/2024	0160467	MARCIA VIEIRA DA PAZ	03/02/1968	F	1
HEMO, URINA					
28/12/2024	0160468	INEZ DE MORAES	09/02/1951	F	1
URINA					
28/12/2024	0160469	KAREN KELLY DE OLIVEIRA	10/08/2000	F	1
HEMO, UREIA, CREA, TGO, TGP, GAMGT, FAL, URINA					
28/12/2024	0160470	CELI ROSA FRIGATO	05/07/1953	F	1
HEMO					
28/12/2024	0160471	TELMA KATIA XAVIER DOS SANTOS	16/05/1972	F	1
URINA					
27/12/2024	0160472	AMANDA DA SILVA CARVALHO ROCHA	03/01/1999	F	1
TGO, TGP, BILI, UREIA, CREA, NA, K, GLICO					
27/12/2024	0160473	CELI ROSA FRIGATO	05/07/1953	F	1
TGO, TGP, GAMGT, AMILA					
27/12/2024	0160474	ISAURA NASCIMENTO DE SANTANA	13/03/1960	F	1
URINA					
28/12/2024	0160475	SERGIO RAYMOND SALUM	19/08/1961	M	1
CPK, CKMB, TROPO, NA, K					
27/12/2024	0160476	THIAGO DE SOUZA	07/01/1990	M	1
HEMO, TROPO, CKMB, CPK					
27/12/2024	0160477	NATERCIA ALVES DE TOLEDO	21/03/1953	F	1
HEMO, UREIA, CREA, NA, K, URINA					

# Pacientes por Data

Pag.217

LABORMED SERVICOS EM SAUDE LTDA

Convenio :

Periodo de 01-12-2024 a 31-12-2024

Data	Codigo	Paciente	Dt.Nasc	S	Convenio
27/12/2024	0160478	EVANDRO DE ANDRADE	27/12/2024	M	1
URINA					
27/12/2024	0160479	ALINE LIMA SILVA DOS SANTOS ROCHA	03/01/1990	F	1
HEMO, URINA					
27/12/2024	0160480	VIVIANE APARECIDA DE CAMARGO GOMES	08/09/1975	F	1
HEMO, NA, K					
27/12/2024	0160481	IOLANDA DE OLIVEIRA LIMA	04/11/1963	F	1
URINA					
13/12/2024	0160563	ADRIANO APARECIDO DOS SANTOS	29/12/1975	M	8
TGO, TGP, TRI, UREIA, HEMO, PSA, URICO, CREA, URINA, HBGLI, COLES, HDL, LDL, VLDL, GLICO PPF					
13/12/2024	0160564	NILZA FAGUNDES DOS SANTOS	15/05/1958	F	8
HBGLI, TGP, UREIA, B12, VITAD, HEMO, TSH, T4L, URICO, CA, CREA, TGO, TRI, URINA, COLES HDL, LDL, VLDL, GLICO					
13/12/2024	0160565	MARCIA ALVES DOS SANTOS	01/07/1970	F	8
TGO, TGP, TRI, UREIA, HEMO, ALFA, ESTRA, FSH, LH, CREA, URINA, COLES, HDL, LDL, VLDL GLICO, HBGLI					
13/12/2024	0160566	JOSE GERALDO RIBEIRO DIAS	10/07/1965	M	8
PSA					
13/12/2024	0160567	FRANCIELE PAULA DE BRITO	12/01/1996	F	1
HEMO, UREIA, CREA, NA, K, CL, CAIO, MG, GLICO, BILI, GASO					
17/12/2024	0160568	PEROLA VALENTINA RIBEIRO	25/06/2019	F	1
HEMO, NA, K, GASO, URINA					
19/12/2024	0161059	CELIA LIMA FERREIRA	15/03/1966	F	1
GASO					
30/12/2024	0161169	CHRISTYAN DA SILVA	25/10/2017	M	1
URINA					
30/12/2024	0161170	LORENZO RODRIGUES MARQUES	20/09/2015	M	1
HEMO, CPK, AMILA, TGO, TGP, UREIA, CREA, URINA					
30/12/2024	0161171	JULIA APARECIDA FERREIRA ARMANDO	05/10/2014	F	1
HEMO					



# Pacientes por Data

Pag.218

LABORMED SERVICOS EM SAUDE LTDA

Convenio :

Periodo de 01-12-2024 a 31-12-2024

Data	Codigo	Paciente	Dt.Nasc	S	Convenio
30/12/2024	0161172	EMANUELLA LUIZA BRASIL RODRIGUES	22/01/2019	F	1
URINA					
31/12/2024	0161173	RAVI LUCCA LONGO ANDRADE	23/06/2024	M	1
HEMO					
31/12/2024	0161174	MIRELLA GOMES CERQUEIRA	03/10/2020	F	1
HEMO, PCRT, GASO, NA, K					
30/12/2024	0161266	HELOISA RIBEIRO PEREZ	03/12/2024	F	1
URINA					
30/12/2024	0161267	KEVIN LEONARDO CAVALCANTE SOUZA	11/04/2024	M	1
HEMO, AMILA, UREIA, CREA					
30/12/2024	0161268	ISABELLY VITORIA BEZERRA DOS SANTOS	07/03/2018	F	1
URINA					
17/12/2024	0161769	MARCIA BARROS DE FARIA LIMA	01/01/1977	F	20
ANATB					
20/12/2024	0161771	ELBA SIMAO MARTINS	25/05/1994	F	20
ANAT2					
20/12/2024	0161772	IVONE CASSIA LEILANE DE SOUZA	04/01/1989	F	20
ANATB					
20/12/2024	0161773	NEUSA LOPES DOS SANTOS	23/07/1956	F	20
ANATB					
20/12/2024	0161774	JESSICA SAMORA PINTO	19/07/1997	F	20
ANATB					
20/12/2024	0161775	AUVIDA DEODORO LOPES DE OLIVEIRA	16/02/1993	F	20
ANAT2					
20/12/2024	0161776	LEIRE COSMOS DA SILVA	08/08/1982	F	20
ANAT2					
22/12/2024	0161779	MERCEDES LOPES TEIXEIRA	07/02/1956	F	1
HEMO, UREIA, NA, K, MG, URINA, CREA					
23/12/2024	0161780	TESTE DEPARA	01/01/1994	M	1
FOLIC, PSA					

# Pacientes por Data

**LABORMED SERVICOS EM SAUDE LTDA**

**Convenio :**

**Periodo de 01-12-2024 a 31-12-2024**

<b>Data</b>	<b>Codigo</b>	<b>Paciente</b>	<b>Dt.Nasc</b>	<b>S</b>	<b>Convenio</b>
27/12/2024	0161782	BIANCA MARQUES PAIXAO	14/04/1999	F	20
ANATB					
28/12/2024	0161783	ELAINE CRISTINA LOPES	12/03/1972	F	1
URINA					

## Resumo Estatistico

**Numero de Pacientes Listados (N): 3139**

**Numero de Exames Efetuados (E): 21962**

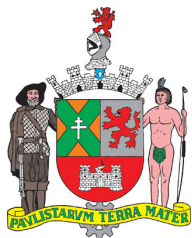

MUNICÍPIO DE SÃO BERNARDO DO CAMPO

SECRETARIA DE FINANÇAS

DEPARTAMENTO DO TESOURO

**CERTIDÃO NEGATIVA DE DÉBITOS DE TRIBUTOS MOBILIÁRIOS**

Inscrição Mobiliária: 316.815-8

Contribuinte: SMARTLAB ANALISES CLINICAS LTDA

CNPJ: 48.741.531/0001-61

O Departamento do Tesouro CERTIFICA: que a situação fiscal para a Inscrição Mobiliária supramencionada referente à **Imposto Sobre Serviços de Qualquer Natureza, É REGULAR**, até a presente data.

Fica ressalvado o direito da Fazenda Pública Municipal, cobrar quaisquer dívidas provenientes de Tributos e Rendas Municipais, que venham a ser(em) constatado(s) em verificações futuras.

Certidão expedida na forma do Art. 340, da Lei Municipal N° 1802, de 26 de dezembro de 1969 e Resolução SF n° 549, de 27 de fevereiro de 2015.

Certidão emitida às **13:44:37** **08/11/2024** <hora e data de Brasília>

**Codigo de Autenticidade da Certidao: 5QL7MD63E**

**Válida por 180 (cento e oitenta) dias a partir da data da sua emissão.**

A aceitação desta CERTIDÃO está condicionada à verificação de autenticidade na internet, na página da Secretaria de Finanças <http://www.sf.saobernardo.sp.gov.br>

Certidão emitida gratuitamente

Atenção: Qualquer rasura ou emenda invalidará este documento.





**MINISTÉRIO DA FAZENDA**  
**Secretaria da Receita Federal do Brasil**  
**Procuradoria-Geral da Fazenda Nacional**

**CERTIDÃO NEGATIVA DE DÉBITOS RELATIVOS AOS TRIBUTOS FEDERAIS E À DÍVIDA  
ATIVA DA UNIÃO**

**Nome: SMARTLAB ANALISES CLINICAS LTDA**  
**CNPJ: 48.741.531/0001-61**

Ressalvado o direito de a Fazenda Nacional cobrar e inscrever quaisquer dívidas de responsabilidade do sujeito passivo acima identificado que vierem a ser apuradas, é certificado que não constam pendências em seu nome, relativas a créditos tributários administrados pela Secretaria da Receita Federal do Brasil (RFB) e a inscrições em Dívida Ativa da União (DAU) junto à Procuradoria-Geral da Fazenda Nacional (PGFN).

Esta certidão é válida para o estabelecimento matriz e suas filiais e, no caso de ente federativo, para todos os órgãos e fundos públicos da administração direta a ele vinculados. Refere-se à situação do sujeito passivo no âmbito da RFB e da PGFN e abrange inclusive as contribuições sociais previstas nas alíneas 'a' a 'd' do parágrafo único do art. 11 da Lei nº 8.212, de 24 de julho de 1991.

A aceitação desta certidão está condicionada à verificação de sua autenticidade na Internet, nos endereços <<http://rfb.gov.br>> ou <<http://www.pgfn.gov.br>>.

Certidão emitida gratuitamente com base na Portaria Conjunta RFB/PGFN nº 1.751, de 2/10/2014.

Emitida às 12:17:23 do dia 08/11/2024 <hora e data de Brasília>.

Válida até 07/05/2025.

Código de controle da certidão: **F9EE.DA92.F3A6.09E1**

Qualquer rasura ou emenda invalidará este documento.



## Secretaria da Fazenda e Planejamento do Estado de São Paulo

### Débitos Tributários Não Inscritos na Dívida Ativa do Estado de São Paulo

CNPJ: 48.741.531/0001-61

Ressalvado o direito da Secretaria da Fazenda e Planejamento do Estado de São Paulo de apurar débitos de responsabilidade da pessoa jurídica acima identificada, é certificado que **não constam débitos** declarados ou apurados pendentes de inscrição na Dívida Ativa de responsabilidade do estabelecimento matriz/filial acima identificado.

Certidão nº 24110745989-14  
Data e hora da emissão 18/11/2024 12:09:35  
Validade 6 (seis) meses, contados da data de sua expedição.

Qualquer rasura ou emenda invalidará este documento.

A aceitação desta certidão está condicionada à verificação de sua autenticidade no sítio [www.pfe.fazenda.sp.gov.br](http://www.pfe.fazenda.sp.gov.br)



PREFEITURA MUNICIPAL DE RIBEIRÃO PIRES  
SECRETARIA DE FINANÇAS  
NOTA FISCAL ELETRÔNICA DE SERVIÇO - NFS-e

Número da  
NFS-e  
14795



Data e Hora da Emissão	04/11/2024 08:45:05	Competência	4/11/2024	Código de Verificação	E2ZHJMSWS
Número do RPS		No. da NFS-e substituída		Local da Prestação	RIBEIRAO PIRES - SP

Dados do Prestador de Serviços

Razão Social/Nome	STILO SEGURANÇA E MEDICINA DO TRABALHO LTDA				
Nome Fantasia	STILO SEGURANCA OCUPACIONAL				
CNPJ/CPF	20.326.460/0001-11	Inscrição Municipal	1019659	Município	RIBEIRAO PIRES - SP
Endereço e Cep	RUA COMENDADOR JOÃO UGLIENGO ,4 - CENTRO ALTO CEP: 09424-000				
Complemento:	SALA 4	Telefone:	(48)4822-4564	e-mail:	lilia@stiloseg.com.br

Dados do Tomador de Serviços

Razão Social/Nome	BIOGESP - ASSOCIACAO DE GESTAO E EXECUCAO DE SERVICOS PUBLICOS E SOCIAIS				
CNPJ/CPF	26.702.577/0001-39	Inscrição Municipal		Município	SAO PAULO - SP
Endereço e CEP	RUA CARDEAL ARCOVERDE ,1641 - PINHEIROS CEP: 05407-002				
Complemento:		Telefone:		e-mail:	nfe@biogesp.com.br

Discriminação dos Serviços

SERVIÇO REFERENTE A ASSESSORIA EM DOCUMENTAÇÕES COMPET. OUTUBRO/2024  
PROJETO: UPA/CAPS  
VALOR TOTAL - R\$ 2.301,64  
VENCIMENTO - 20/11/2024

Código do Serviço / Atividade

17.01 / 8.1701 - Assessoria ou consultoria de qualquer natureza, não contida em outros itens desta lista; análise, ex

Detalhamento Específico da Construção Civil

Código da Obra		Código ART	
----------------	--	------------	--

Tributos Federais

PIS		COFINS		IR(R\$)		INSS(R\$)		CSLL(R\$)	
-----	--	--------	--	---------	--	-----------	--	-----------	--

Detalhamento de Valores - Prestador dos Serviços		Outras Retenções		Cálculo do ISSQN devido no Município	
Valor dos Serviços R\$	2.301,64	Natureza Operação		Valor dos Serviços R\$	2.301,64
(-) Desconto Incondicionado		1-Tributação no município		(-) Deduções permitidas em lei	
(-) Desconto Condicionado		Regime especial Tributação		(-) Desconto Incondicionado	
(-) Retenções Federais	0,00	0-Nenhum		Base de Cálculo	2.301,64
Outras Retenções		Opção Simples Nacional		(x) Alíquota %	2,00
(-) ISS Retido	0,00	1 - Sim		ISS a reter:	( ) Sim (X) Não
(=) Valor Líquido R\$	2.301,64	Incentivador Cultura		(=) Valor do ISS: R\$	0,00
		2-Não			

Avisos

- 1- Uma via desta Nota Fiscal será enviada através do e-mail fornecido pelo Tomador dos Serviços.
- 2- A autenticidade desta Nota Fiscal poderá ser verificada no site, ribeiraopires.ginfes.com.br com a utilização do Código de Verificação.
- 3- Documento emitido por ME ou EPP optante pelo Simples Nacional. Não gera direito a crédito fiscal de ISS e IPI.



**RECIBO DO PAGADOR**

 Banco Itaú S.A.	<b>341-7</b>	<b>34191.57007 01234.777678 39910.010006 5 99060000230164</b>
--	--------------	---

<b>Local de pagamento:</b> Pague pelo aplicativo, internet ou em agências e correspondentes.					Vencimento <b>20/11/2024</b>
Beneficiário <b>STILO SEGURANCA OCUPACIONAL</b> CNPJ/CPF: 20.326.460/0001-11 CDOR JO#O UGLIENGO, 00004, SALA 4 , 09424000 - CENTRO ALTO - RIBEIR#O PIRES - SP					Agência/Código Beneficiário 7673/25605-8
Data do documento 19/09/2024	Núm. do documento NF14795	Espécie Doc. DM	Aceite N	Data Processamento 19/09/2024	Nosso Número 157 / 00012347
Uso do Banco	Carteira 157	Espécie R\$	Quantidade	Valor	(=) Valor do Documento <b>2.301,64</b>
<b>Instruções de responsabilidade do BENEFICIÁRIO. Qualquer dúvida sobre este boleto contate o BENEFICIÁRIO.</b>  APÓS 1 DIA(S) CORRIDO(S) DO VENCIMENTO COBRAR JUROS DE..... 3.00% AO MÊS APÓS 1 DIA(S) CORRIDO(S) DO VENCIMENTO COBRAR MULTA DE ..... 0,98% PROTESTAR APÓS 5 DIAS DO VENCIMENTO					(-) Descontos/Abatimento
					(+) Juros/Multa
					(=) Valor Cobrado
<b>Pagador:</b> BIOGESP - ASSOCIACAO DE GESTAO CNPJ/CPF: 26.702.577/0001-39 R CARDEAL ARCOVERDE 1641 , 05407002 - PINHEIROS - SAO PAULO - SP <b>Beneficiário final:</b> CNPJ/CPF:					

Autenticação mecânica

 Banco Itaú S.A.	<b>341-7</b>	<b>34191.57007 01234.777678 39910.010006 5 99060000230164</b>
--	--------------	---

<b>Local de pagamento:</b> Pague pelo aplicativo, internet ou em agências e correspondentes.					Vencimento <b>20/11/2024</b>
Beneficiário <b>STILO SEGURANCA OCUPACIONAL</b> CNPJ/CPF: 20.326.460/0001-11 CDOR JO#O UGLIENGO, 00004, SALA 4 , 09424000 - CENTRO ALTO - RIBEIR#O PIRES - SP					Agência/Código Beneficiário 7673/25605-8
Data do documento 19/09/2024	Núm. do documento NF14795	Espécie Doc. DM	Aceite N	Data Processamento 19/09/2024	Nosso Número 157 / 00012347
Uso do Banco	Carteira 157	Espécie R\$	Quantidade	Valor	(=) Valor do Documento <b>2.301,64</b>
<b>Instruções de responsabilidade do BENEFICIÁRIO. Qualquer dúvida sobre este boleto contate o BENEFICIÁRIO.</b>  APÓS 1 DIA(S) CORRIDO(S) DO VENCIMENTO COBRAR JUROS DE..... 3.00% AO MÊS APÓS 1 DIA(S) CORRIDO(S) DO VENCIMENTO COBRAR MULTA DE ..... 0,98% PROTESTAR APÓS 5 DIAS DO VENCIMENTO					(-) Descontos/Abatimento
					(+) Juros/Multa
					(=) Valor Cobrado
<b>Pagador:</b> BIOGESP - ASSOCIACAO DE GESTAO CNPJ/CPF: 26.702.577/0001-39 R CARDEAL ARCOVERDE 1641 , 05407002 - PINHEIROS - SAO PAULO - SP <b>Beneficiário final:</b> CNPJ/CPF:					



**Ficha de Compensação**

Autenticação mecânica

Em caso de dúvidas, de posse do comprovante, contate seu gerente ou a Central no 40901685 (capitais e regiões metropolitanas) ou 0800 7701685(demais localidades). Reclamações, informações e cancelamentos: SAC 0800 728 0728, 24 horas por dia ou Fale Conosco: www.itaui.com.br/empresas. Se não ficar satisfeito com a solução, contate a Ouvidoria: 0800 570 0011, em dias úteis, das 9h às 18h. Deficiente auditivo/fala: 0800 722 1722



BIOGESP ASSOCIACAO GESTAO EXECUCAO SERVI

Agência: 0123 Conta: 130045706

## Comprovante de pagamento

✓ Pronto! Seu pagamento foi realizado

Valor pago

**R\$ 2.301,64**Tipo de transferência  
cpf-cnpjInformação para o recebedor  
REFERENTE A NF 14795Forma de pagamento  
Ag 0123 - Cc 13004570-6Data do pagamento  
29/01/2025

## Dados do recebedor

Para  
STILO SEGURANCA OCUPACIONALCNPJ  
20.\*\*\*.\*\*\*/\*-11Chave  
20.\*\*\*.\*\*\*/\*-11Instituição  
ITAU UNIBANCO S.A.

## Dados do pagador

De  
BIOGESP ASSOCIACAO GESTAO  
EXECUCAO SERVICNPJ  
26.\*\*\*.\*\*\*/\*-39Instituição  
BANCO SANTANDER (BRASIL) S.A.ID/Transação  
E9040088820250129185433680898181Data e hora da transação  
29/01/2025 - 15:55:05Instituição iniciadora de pagamento  
BANCO SANTANDER (BRASIL) S.A.Código de autenticação  
IBE06FC5C503E53524689BF

Central de Atendimento Santander Empresarial  
4004-2125 (Regiões Metropolitanas)  
0800 726 2125 (Demais Localidades)  
0800 723 5007 (Pessoas com deficiência auditiva ou de fala)

SAC - Atendimento 24h por dia, todos os dias.  
0800 762 7777  
0800 771 0401 (Pessoas com deficiência auditiva ou de fala)  
Ouvidoria - Das 9h às 18h, de segunda a sexta-feira, exceto feriado.  
0800 726 0322  
0800 771 0301 (Pessoas com deficiência auditiva ou de fala)



PREFEITURA MUNICIPAL DE RIBEIRÃO PIRES  
SECRETARIA DE FINANÇAS  
NOTA FISCAL ELETRÔNICA DE SERVIÇO - NFS-e

Número da  
NFS-e  
15131



Data e Hora da Emissão	06/11/2024 15:48:56	Competência	6/11/2024	Código de Verificação	POHTFWA56
Número do RPS		No. da NFS-e substituída		Local da Prestação	RIBEIRAO PIRES - SP

Dados do Prestador de Serviços

Razão Social/Nome	STILO SEGURANÇA E MEDICINA DO TRABALHO LTDA				
Nome Fantasia	STILO SEGURANCA OCUPACIONAL				
CNPJ/CPF	20.326.460/0001-11	Inscrição Municipal	1019659	Município	RIBEIRAO PIRES - SP
Endereço e Cep	RUA COMENDADOR JOÃO UGLIENGO ,4 - CENTRO ALTO CEP: 09424-000				
Complemento:	SALA 4	Telefone:	(48)4822-4564	e-mail:	lilia@stiloseg.com.br

Dados do Tomador de Serviços

Razão Social/Nome	BIOGESP - ASSOCIACAO DE GESTAO E EXECUCAO DE SERVICOS PUBLICOS E SOCIAIS				
CNPJ/CPF	26.702.577/0001-39	Inscrição Municipal		Município	SAO PAULO - SP
Endereço e CEP	RUA CARDEAL ARCOVERDE ,1641 - PINHEIROS CEP: 05407-002				
Complemento:		Telefone:		e-mail:	nfe@biogesp.com.br

Discriminação dos Serviços

SERVIÇO REFERENTE A ACESSORIA EM VIDAS ATIVAS COMPET. OUTUBRO/2024  
254 VIDAS ATIVAS (R\$ 9,94 VALOR UNITARIO) - R\$ 2.524,76  
PROJETO: UPA/CAPS - RT  
VENCIMENTO: 12/11/2024

Código do Serviço / Atividade

17.01 / 8.1701 - Assessoria ou consultoria de qualquer natureza, não contida em outros itens desta lista; análise, ex

Detalhamento Específico da Construção Civil

Código da Obra		Código ART	
----------------	--	------------	--

Tributos Federais

PIS		COFINS		IR(R\$)		INSS(R\$)		CSLL(R\$)	
-----	--	--------	--	---------	--	-----------	--	-----------	--

Detalhamento de Valores - Prestador dos Serviços		Outras Retenções		Cálculo do ISSQN devido no Município	
Valor dos Serviços R\$	2.524,76	Natureza Operação		Valor dos Serviços R\$	2.524,76
(-) Desconto Incondicionado		1-Tributação no município		(-) Deduções permitidas em lei	
(-) Desconto Condicionado		Regime especial Tributação		(-) Desconto Incondicionado	
(-) Retenções Federais	0,00	0-Nenhum		Base de Cálculo	2.524,76
Outras Retenções		Opção Simples Nacional		(x) Alíquota %	2,00
(-) ISS Retido	0,00	1 - Sim		ISS a reter:	( ) Sim (X) Não
(=) Valor Líquido R\$	2.524,76	Incentivador Cultura		(=) Valor do ISS: R\$	0,00
		2-Não			

Avisos

- 1- Uma via desta Nota Fiscal será enviada através do e-mail fornecido pelo Tomador dos Serviços.
- 2- A autenticidade desta Nota Fiscal poderá ser verificada no site, ribeiraopires.ginfes.com.br com a utilização do Código de Verificação.
- 3- Documento emitido por ME ou EPP optante pelo Simples Nacional. Não gera direito a crédito fiscal de ISS e IPI.



RECIBO DO PAGADOR

**itau** Banco Itaú S.A.

341-7

34191.57007 00088.487673 32560.580006 1 98980000252476

<b>Local de pagamento:</b> Pague pelo aplicativo, internet ou em agências e correspondentes.					Vencimento <b>12/11/2024</b>
Beneficiário <b>STILO SEGURANCA M T LTDA</b> CNPJ/CPF: 20.326.460/0001-11 CDOR JO#O UGLIENGO, 00004, SALA 4 , 09424000 - CENTRO ALTO - RIBEIRAO PIRES - SP					Agência/Código Beneficiário 7673/25605-8
Data do documento 06/11/2024	Núm. do documento NF15131	Espécie Doc. DM	Aceite N	Data Processamento 06/11/2024	Nosso Número 157 / 00000884 - 8
Uso do Banco	Carteira 157	Espécie R\$	Quantidade	Valor	(=) Valor do Documento <b>2.524,76</b>
<b>Instruções de responsabilidade do BENEFICIÁRIO. Qualquer dúvida sobre este boleto contate o BENEFICIÁRIO.</b>  APÓS O VENCIMENTO COBRAR JUROS DE..... 3,00% AO MÊS PROTESTAR APÓS 5 DIAS DO VENCIMENTO APÓS O VENCIMENTO COBRAR MULTA DE..... 0,98% TRANSFERENCIA/PIX NAO SERAO ACEITOS PARA QUITACAO NEGATIVAR E PROTESTAR APÓS 5 DIAS DO VENCIMENTO					(-) Descontos/Abatimento
					(+) Juros/Multa
					(=) Valor Cobrado
<b>Pagador:</b> BIOGESP - ASSOCIACAO DE GESTAO E EXECUCAO DE SERV RUA CARD ARCOVERDE , 05407002 - PINHEIROS - SAO PAULO - SP CNPJ/CPF: 26.702.577/0001-39 <b>Beneficiário final:</b> CNPJ/CPF:					

Autenticação mecânica

**itau** Banco Itaú S.A.

341-7

34191.57007 00088.487673 32560.580006 1 98980000252476

<b>Local de pagamento:</b> Pague pelo aplicativo, internet ou em agências e correspondentes.					Vencimento <b>12/11/2024</b>
Beneficiário <b>STILO SEGURANCA M T LTDA</b> CNPJ/CPF: 20.326.460/0001-11 CDOR JO#O UGLIENGO, 00004, SALA 4 , 09424000 - CENTRO ALTO - RIBEIRAO PIRES - SP					Agência/Código Beneficiário 7673/25605-8
Data do documento 06/11/2024	Núm. do documento NF15131	Espécie Doc. DM	Aceite N	Data Processamento 06/11/2024	Nosso Número 157 / 00000884 - 8
Uso do Banco	Carteira 157	Espécie R\$	Quantidade	Valor	(=) Valor do Documento <b>2.524,76</b>
<b>Instruções de responsabilidade do BENEFICIÁRIO. Qualquer dúvida sobre este boleto contate o BENEFICIÁRIO.</b>  APÓS O VENCIMENTO COBRAR JUROS DE..... 3,00% AO MÊS PROTESTAR APÓS 5 DIAS DO VENCIMENTO APÓS O VENCIMENTO COBRAR MULTA DE..... 0,98% TRANSFERENCIA/PIX NAO SERAO ACEITOS PARA QUITACAO NEGATIVAR E PROTESTAR APÓS 5 DIAS DO VENCIMENTO					(-) Descontos/Abatimento
					(+) Juros/Multa
					(=) Valor Cobrado
<b>Pagador:</b> BIOGESP - ASSOCIACAO DE GESTAO E EXECUCAO DE SERV RUA CARD ARCOVERDE , 05407002 - PINHEIROS - SAO PAULO - SP CNPJ/CPF: 26.702.577/0001-39 <b>Beneficiário final:</b> CNPJ/CPF:					



Ficha de Compensação

Autenticação mecânica

Em caso de dúvidas, de posse do comprovante, contate seu gerente ou a Central no 40901685 (capitais e regiões metropolitanas) ou 0800 7701685(demais localidades). Reclamações, informações e cancelamentos: SAC 0800 728 0728, 24 horas por dia ou Fale Conosco: www.itau.com.br/empresas. Se não ficar satisfeito com a solução, contate a Ouvidoria: 0800 570 0011, em dias úteis, das 9h às 18h. Deficiente auditivo/fala: 0800 722 1722



BIOGESP ASSOCIACAO GESTAO EXECUCAO SERVI

Agência: 0123 Conta: 130045706

## Comprovante de pagamento

Pronto! Seu pagamento foi realizado

Valor pago

**R\$ 2.524,76**Tipo de transferência  
cpf-cnpjInformação para o recebedor  
REFERENTE A NF 15131Forma de pagamento  
Ag 0123 - Cc 13004570-6Data do pagamento  
29/01/2025

### Dados do recebedor

Para  
STILO SEGURANCA OCUPACIONALCNPJ  
20.\*\*\*.\*\*\*/\*-11Chave  
20.\*\*\*.\*\*\*/\*-11Instituição  
ITAU UNIBANCO S.A.

### Dados do pagador

De  
BIOGESP ASSOCIACAO GESTAO  
EXECUCAO SERVICNPJ  
26.\*\*\*.\*\*\*/\*-39Instituição  
BANCO SANTANDER (BRASIL) S.A.ID/Transação  
E9040088820250129185533680971783Data e hora da transação  
29/01/2025 - 15:56:46Instituição iniciadora de pagamento  
BANCO SANTANDER (BRASIL) S.A.Código de autenticação  
IBE0650A6E494AE2642A8B1

Central de Atendimento Santander Empresarial  
4004-2125 (Regiões Metropolitanas)  
0800 726 2125 (Demais Localidades)  
0800 723 5007 (Pessoas com deficiência auditiva ou de fala)

SAC - Atendimento 24h por dia, todos os dias.  
0800 762 7777  
0800 771 0401 (Pessoas com deficiência auditiva ou de fala)  
Ouvidoria - Das 9h às 18h, de segunda a sexta-feira, exceto feriado.  
0800 726 0322  
0800 771 0301 (Pessoas com deficiência auditiva ou de fala)



## RELATÓRIO DE VIDAS ATIVAS - UPA/CAPS-RT (CONTRATO 383) - DEZEMBRO 2024

Nº	Nome	Unidade	Setor	Cargo	Dt.Admissão	Dt.Demissão	Situação
1	MARCONDES BELARMINO GOMES	UPA - SANTA LUZIA - 383/2022	SAUDE	Motorista de Ambulância	08/10/2022		Ativo
2	MARISA OLAVO PEREIRA	UPA - SANTA LUZIA - 383/2022	SAUDE	Motorista de Ambulância	11/10/2022		Ativo
3	ADILER JOSE DOS SANTOS	RT - 383/2022	SAUDE	Cuidador(a)	10/08/2021		Ativo
4	ADRIANA APARECIDA CORREIA BARBOSA	UPA - SANTA LUZIA - 383/2022	Enfermaria	Técnico (a) de Enfermagem	21/08/2021		Ativo
5	ADRIANA DELGADO	UPA - SANTA LUZIA - 383/2022	Enfermaria	Técnico (a) de Enfermagem	10/08/2021		Ativo
6	ALECSANDRA DOS SANTOS CALDEIRA	RT - 383/2022	SAUDE	Cuidador(a)	10/08/2021		Ativo
7	ALESSANDRA RAMOS DA SILVA	RT - 383/2022	SAUDE	Cuidador(a)	10/08/2021		Ativo
8	ALICE BORGES BRAMANTI	RT - 383/2022	SAUDE	Cuidador(a)	10/08/2021		Ativo
9	AMARA CLEMENTE DA SILVA	UPA - SANTA LUZIA - 383/2022	Enfermaria	Técnico (a) de Enfermagem	20/10/2021		Ativo
10	ANA CRISTINA NUNES	RT - 383/2022	SAUDE	Cuidador(a)	10/08/2021		Ativo
11	ANDERSON MENEGATTO DE SALES	UPA - SANTA LUZIA - 383/2022	SAUDE	Motorista de Ambulância	10/08/2021		Ativo
12	ANDREIA SANTOS DUARTE	RT - 383/2022	SAUDE	Cuidador(a)	10/08/2021		Ativo
13	ANDRIELI PONTES GOMES	RT - 383/2022	SAUDE	Cuidador(a)	10/08/2021		Ativo
14	ANGELINA SOARES DA SILVA	UPA - SANTA LUZIA - 383/2022	Farmácia	técnico(a) de farmacia	10/08/2021		Ativo
15	ANGELITA DIAS SOUZA DE OLIVEIRA	UPA - SANTA LUZIA - 383/2022	RECEPÇÃO	SUPERVISOR (A) DE RECEPÇÃO	10/08/2021		Ativo
16	ARIANE DOS SANTOS DUARTE	RT - 383/2022	SAUDE	Cuidador(a)	10/08/2021		Ativo
17	BIANCA LISBOA DA SILVA	UPA - SANTA LUZIA - 383/2022	Enfermaria	Técnico (a) de Enfermagem	10/08/2021		Ativo
18	BRUNA DE MORAIS GAMA	UPA - SANTA LUZIA - 383/2022	Enfermaria	Técnico (a) de Enfermagem	10/08/2021		Ativo
19	CARLA DE CAMPOS SOUZA	RT - 383/2022	Assistente Social	Assistente Social	10/08/2021		Ativo
20	CARLOS EDUARDO DE ARRUDA SILVA	RT - 383/2022	SAUDE	Assistente Administrativo	20/12/2021		Ativo
21	CATIA APARECIDA DOMINGOS MARCIONILHO SOUZA	CAPS I INFANTIL - 383/2022	Enfermaria	Técnico (a) de Enfermagem	10/08/2021		Ativo
22	CLAUDINEI APARECIDO PRADO	UPA - SANTA LUZIA - 383/2022	Enfermaria	Enfermeiro (a)	23/03/2022		Ativo
23	CLEIDE APARECIDA ALMEIDA ROCHA	RT - 383/2022	SAUDE	Cuidador(a)	10/08/2021		Ativo
24	CRISTIANE APARECIDA DOS SANTOS COELHO	UPA - SANTA LUZIA - 383/2022	Enfermaria	Técnico (a) de Enfermagem	10/08/2021		Ativo
25	DAIANE APARECIDA SANTOS	CAPS II ADULTO - 383/2022	RECEPÇÃO	Recepcionista	10/08/2021		Ativo
26	DAIANE SANTANA BATISTA	UPA - SANTA LUZIA - 383/2022	SAUDE	Assistente Administrativo	10/08/2021		Ativo
27	DALCIONE DOMINGUES ROCHA DOS SANTOS	RT - 383/2022	Enfermaria	Técnico (a) de Enfermagem	10/08/2021		Ativo
28	DILMA CAMPOS FERREIRA	RT - 383/2022	SAUDE	Técnico (a) de Enfermagem	10/08/2021		Ativo
29	DONIZETI TADEU DA SILVA	UPA - SANTA LUZIA - 383/2022	Enfermaria	Técnico (a) de Enfermagem	10/08/2021		Ativo
30	EDER DE ASSIS	CAPS I INFANTIL - 383/2022	SAUDE	Educador (a) Físico	23/03/2022		Ativo
31	EDILAINE APARECIDA CAVALARI	UPA - SANTA LUZIA - 383/2022	Enfermaria	Enfermeiro (a)	21/08/2021		Ativo
32	EDNEIA REGINA PIRES FRANCISCO	UPA - SANTA LUZIA - 383/2022	Enfermaria	Enfermeiro (a)	10/08/2021		Ativo
33	ELETEIA LILIAN DA SILVA MORAES	UPA - SANTA LUZIA - 383/2022	Enfermaria	Enfermeiro (a)	12/05/2022		Ativo
34	ELIANE APARECIDA DE LANA	UPA - SANTA LUZIA - 383/2022	Enfermaria	Coordenador (a) Enfermagem	10/08/2021		Ativo
35	ELIETE DO CARMO DE PAULA	UPA - SANTA LUZIA - 383/2022	Enfermaria	Técnico (a) de Enfermagem	21/08/2021		Ativo
36	ELISANDRA MENEZES SOARES	RT - 383/2022	SAUDE	Cuidador(a)	10/08/2021		Ativo
37	EMERSON BRUNO DOREA BARROS GOMES	RT - 383/2022	SAUDE	Técnico (a) de Enfermagem	10/08/2021		Ativo
38	EVELYN MOSCATELLI	CAPS I INFANTIL - 383/2022	ADMINISTRATIVO	Aux. Administrativo	10/08/2021		Ativo
39	FERNANDA DE SOUSA MOREIRA	CAPS II ADULTO - 383/2022	Farmácia	SUPERVISOR (A) DE ENFERMAGEM	10/08/2021		Ativo
40	FERNANDA DIAS DE SOUZA	UPA - SANTA LUZIA - 383/2022	Enfermaria	Técnico (a) de Enfermagem	10/08/2021		Ativo
41	FERNANDA FELIPELLI	UPA - SANTA LUZIA - 383/2022	Enfermaria	Técnico (a) de Enfermagem	10/08/2021		Ativo
42	FERNANDO FORTINE	UPA - SANTA LUZIA - 383/2022	Enfermaria	Enfermeiro (a)	10/08/2021		Ativo
43	FRANCILEIDE LIMA DAMASCENO DA SILVA	UPA - SANTA LUZIA - 383/2022	Enfermaria	Técnico (a) de Enfermagem	21/08/2021		Ativo
44	FRANCISCA NUNES SILVA DOS SANTOS	RT - 383/2022	SAUDE	Cuidador(a)	10/08/2021		Ativo
45	GLAUCIA ALMEIDA JARDIM	CAPS II ADULTO - 383/2022	Enfermaria	Técnico (a) de Enfermagem	10/08/2021		Ativo
46	IEDA DOS SANTOS PAZ	RT - 383/2022	SAUDE	Técnico (a) de Enfermagem	10/08/2021		Ativo

47	ISABELA MIRIS DA SILVA	UPA - SANTA LUZIA - 383/2022	Nutrição	Nutricionista	10/08/2021	Ativo
48	JANAÍNA DE OLIVEIRA COSTA	CAPS I INFANTIL - 383/2022	Enfermaria	Enfermeiro(a)	10/08/2021	Ativo
49	JANDIRA DE OLIVEIRA SILVA	UPA - SANTA LUZIA - 383/2022	Enfermaria	Coordenador (a) Enfermagem	10/08/2021	Ativo
50	JAQUELINE EVANGELISTA MIRANDA	UPA - SANTA LUZIA - 383/2022	Enfermaria	Técnico (a) de Enfermagem	10/08/2021	Ativo
51	JEANES DOS SANTOS DUARTE	RT - 383/2022	SAUDE	Cuidador(a)	10/08/2021	Ativo
52	JESSICA GABRIELA DE OLIVEIRA	RT - 383/2022	SAUDE	Cuidador(a)	01/05/2022	Ativo
53	JOSIMEIRE MONTEIRO DE SOUSA	UPA - SANTA LUZIA - 383/2022	Enfermaria	Técnico (a) de Enfermagem	10/08/2021	Ativo
54	JULIA OLIVEIRA BEZERRA SILVA	UPA - SANTA LUZIA - 383/2022	Enfermaria	Técnico (a) de Enfermagem	10/08/2021	Ativo
55	JULIANA APARECIDA CARDOSO MEIRA	RT - 383/2022	SAUDE	Cuidador(a)	10/08/2021	Ativo
56	JULIANA CORREIA DE MATOS	UPA - SANTA LUZIA - 383/2022	Enfermaria	Técnico (a) de Enfermagem	10/08/2021	Ativo
57	JULIANA MARIA COSTA GONCALVES DE ANDRADE	UPA - SANTA LUZIA - 383/2022	Enfermaria	Técnico (a) de Enfermagem	21/08/2021	Ativo
58	KAREN KAORI ONISHI DE PAULA	UPA - SANTA LUZIA - 383/2022	Farmácia	técnico(a) de farmacia	21/01/2022	Ativo
59	KARINA APARECIDA DE ALMEIDA	UPA - SANTA LUZIA - 383/2022	ADMINISTRATIVO	Auxiliar administrativo	10/08/2021	Ativo
60	KATIA REGINA DE ALMEIDA BONNO CARVALHO	RT - 383/2022	SAUDE	Cuidador(a)	10/08/2021	Ativo
61	KAUANE MENDES DA SILVA	UPA - SANTA LUZIA - 383/2022	RECEPÇÃO	Repcionista	25/11/2021	Ativo
62	KELLY MURIEL BERBER	UPA - SANTA LUZIA - 383/2022	Farmácia	técnico(a) de farmacia	11/09/2021	Ativo
63	KETLEM DE CASTRO ASAD	UPA - SANTA LUZIA - 383/2022	Enfermaria	Técnico (a) de Enfermagem	10/08/2021	Ativo
64	KEZIA CAMPOS DE SENA	RT - 383/2022	SAUDE	Técnico (a) de Enfermagem	01/01/2022	Ativo
66	LAURA RITA CANO SANCHEZ	UPA - SANTA LUZIA - 383/2022	Enfermaria	Técnico (a) de Enfermagem	10/08/2021	Ativo
67	LIDIANE MARIA MOURA DE OLIVEIRA	RT - 383/2022	SAUDE	Cuidador(a)	10/08/2021	Ativo
68	LILIAN BROCARDI ALMEIDA	CAPS AD - 383/2022	Enfermaria	Técnico (a) de Enfermagem	10/08/2021	Ativo
69	LOURDES DE FATIMA AMANCIO	CAPS AD - 383/2022	LIMPEZA	Serviços Gerais	10/08/2021	Ativo
70	LUCAS HENRIQUE ROCHA	CAPS II ADULTO - 383/2022	Farmácia	Tec. de Farmácia	10/08/2021	Ativo
71	LUCIANA SANTI	UPA - SANTA LUZIA - 383/2022	Enfermaria	Enfermeiro (a)	19/08/2021	Ativo
72	LUCINEIA BRUSSO DE OLIVEIRA	CAPS II ADULTO - 383/2022	SAUDE	Assistente Administrativo	10/08/2021	Ativo
73	MAIARA ALMEIDA DOS SANTOS	UPA - SANTA LUZIA - 383/2022	ADMINISTRATIVO	Técnico (a) de Enfermagem	10/08/2021	Ativo
74	MAIRA CATARINA MARCELINO VIDAL DE OLIVEIRA	UPA - SANTA LUZIA - 383/2022	Enfermaria	Assistente Administrativo	10/08/2021	Ativo
75	MARCIA HELENA ALVES SILVEIRA	UPA - SANTA LUZIA - 383/2022	Enfermaria	Técnico (a) de Enfermagem	10/08/2021	Ativo
76	MARIA APARECIDA DE SOUZA MEDEIROS FEITOSA	UPA - SANTA LUZIA - 383/2022	Enfermaria	Técnico (a) de Enfermagem	10/08/2021	Ativo
77	MARIA APARECIDA GOMES DA SILVA MOURA	RT - 383/2022	SAUDE	Cuidador(a)	10/08/2021	Ativo
78	MARIA APARECIDA SOUZA TORRES	RT - 383/2022	SAUDE	Cuidador(a)	10/08/2021	Ativo
79	MARIA DA PAIXAO SANTOS	RT - 383/2022	SAUDE	Cuidador(a)	10/08/2021	Ativo
80	MARIA DAS NEVES FERREIRA DOS SANTOS SILVA	RT - 383/2022	SAUDE	Cuidador(a)	10/08/2021	Ativo
81	MARIA DO SOCORRO DA SILVA NIJNES	RT - 383/2022	SAUDE	Cuidador(a)	10/08/2021	Ativo
82	MARIA ESTELA DA CRUZ BERBER	RT - 383/2022	SAUDE	Cuidador(a)	10/08/2021	Ativo
83	MARIA EUNICE DA SILVA RIBEIRO	RT - 383/2022	SAUDE	Cuidador(a)	10/08/2021	Ativo
84	MARIA GABRIELA GUERRELHAS	UPA - SANTA LUZIA - 383/2022	Radiologia / Tomografia	Tecnico(a) em Radiologia	10/08/2021	Ativo
85	MARIA HELENA PONTES DOS SANTOS	RT - 383/2022	SAUDE	Cuidador(a)	10/08/2021	Ativo
86	MARIA IRACILDA BERNARDO CANDIDO	RT - 383/2022	Enfermaria	Cuidador(a)	10/08/2021	Ativo
87	MARIA JOSE DE LIMA SANTOS	UPA - SANTA LUZIA - 383/2022	SAUDE	Técnico (a) de Enfermagem	10/08/2021	Ativo
88	MARIA ROSANGELA LOPES	RT - 383/2022	SAUDE	Cuidador(a)	10/08/2021	Ativo
89	MARIA SANTIAGO DE ALMEIDA	RT - 383/2022	SAUDE	Cuidador(a)	10/08/2021	Ativo
90	MARIEIDE GOMES SANTOS	RT - 383/2022	SAUDE	Técnico (a) de Enfermagem	10/08/2021	Ativo
91	MARINEIDE GONCALVES MARTINS	UPA - SANTA LUZIA - 383/2022	Enfermaria	Técnico (a) de Enfermagem	10/08/2021	Ativo
92	MEIRE APARECIDA DE OLIVEIRA	RT - 383/2022	SAUDE	Cuidador(a)	10/08/2021	Ativo
93	MEMORINA APARECIDA VIEIRA DE OLIVEIRA	CAPS I INFANTIL - 383/2022	TERAPIA	Terapeuta Ocupacional	10/08/2021	Ativo
94	MIRIAN GUILHERME FERREIRA NASCIMENTO	CAPS II ADULTO - 383/2022	Enfermaria	Enfermeiro(a)	20/10/2021	Ativo
95	MURILO LEITE DA SILVA	UPA - SANTA LUZIA - 383/2022	Enfermaria	Técnico (a) de Enfermagem	10/08/2021	Ativo
96	NOEMI FONSECA DA SILVA	RT - 383/2022	SAUDE	Cuidador(a)	10/08/2021	Ativo
97	NORBERTO DE OLIVEIRA	UPA - SANTA LUZIA - 383/2022	SAUDE	Motorista de Ambulância	10/08/2021	Ativo
98	NUBIA MARI NASCIMENTO SILVA	UPA - SANTA LUZIA - 383/2022	Enfermaria	Enfermeiro (a)	10/08/2021	Ativo
99	PAMELA RODRIGUES DO NASCIMENTO SANTOS	RT - 383/2022	SAUDE	Técnico (a) de Enfermagem	10/08/2021	Ativo



100	PATRICIA CARINA FERNANDES DA SILVA	UPA - SANTA LUZIA - 383/2022	Enfermaria	Técnico (a) de Enfermagem	10/08/2021	Ativo
101	PATRICIA CONDE PIMENTEL	CAPS AD - 383/2022	Psicologia	Psicólogo(a)	24/09/2021	Ativo
102	PAULA FRANCINETE BEZERRA DA SILVA MORAES	CAPS I INFANTIL - 383/2022	Psicologia	Psicólogo(a)	10/08/2021	Ativo
103	PAULO ROGERIO PELINSON	UPA - SANTA LUZIA - 383/2022	SAUDE	Motorista de Ambulância	10/08/2021	Ativo
104	PRISCILA CARDOSO VIDA	CAPS I INFANTIL - 383/2022	RECEPÇÃO	Recepcionista	10/08/2021	Ativo
105	REGIANE BRAZ DA SILVA AZARIAS	UPA - SANTA LUZIA - 383/2022	Enfermaria	SUPERVISOR (A) DE ENFERMAGEM	26/08/2021	Ativo
106	REGIANE DE ARAUJO JULIAO	UPA - SANTA LUZIA - 383/2022	Enfermaria	Técnico (a) de Enfermagem	10/11/2021	Ativo
107	RITA DE CASSIA MELO MARCONDES	UPA - SANTA LUZIA - 383/2022	Enfermaria	Técnico (a) de Enfermagem	01/10/2021	Ativo
108	RONILDO ALVES DA SILVA	CAPS II ADULTO - 383/2022	ADMINISTRATIVO	Analista Administrativo	10/08/2021	Ativo
109	ROSA DIVINA PEREIRA	RT - 383/2022	SAUDE	Cuidador(a)	10/08/2021	Ativo
110	ROSALINA APARECIDA CARDOSO	RT - 383/2022	SAUDE	Cuidador(a)	10/08/2021	Ativo
111	ROSELI IMAIA	RT - 383/2022	SAUDE	Cuidador(a)	10/08/2021	Ativo
112	ROSEMARY DA SILVA SANTOS MARINHO	UPA - SANTA LUZIA - 383/2022	Enfermaria	Técnico (a) de Enfermagem	21/08/2021	Ativo
113	ROSEMEIRE APARECIDA ROSA	RT - 383/2022	SAUDE	Cuidador(a)	10/08/2021	Ativo
114	ROUZEIMARY LINS DE CARVALHO	UPA - SANTA LUZIA - 383/2022	Enfermaria	Técnico (a) de Enfermagem	10/08/2021	Ativo
115	ROUTE SOARES MORENO TEIXEIRA	UPA - SANTA LUZIA - 383/2022	Enfermaria	Enfermeiro (a) RT	10/08/2021	Ativo
116	SAMARA DAIANA DE SOUZA SIQUEIRA	RT - 383/2022	SAUDE	Cuidador(a)	10/08/2021	Ativo
117	SEBASTIANA DA SILVA SANTOS	CAPS II ADULTO - 383/2022	LIMPEZA	AUXILIAR DE SERVIÇOS GERAIS	10/08/2021	Ativo
118	SHEILA WOLF GOMES	RT - 383/2022	SAUDE	Cuidador(a)	10/08/2021	Ativo
119	SHIRLEY DE JESUS SANTOS	UPA - SANTA LUZIA - 383/2022	Enfermaria	Técnico (a) de Enfermagem	01/12/2021	Ativo
120	SIGRID MOLINARI BRAGA	UPA - SANTA LUZIA - 383/2022	Enfermaria	SUPERVISOR (A) DE ENFERMAGEM	10/08/2021	Ativo
121	SIMONE MORAIS RODRIGUES	RT - 383/2022	SAUDE	Cuidador(a)	10/08/2021	Ativo
122	SOLANGE VIEIRA VILAR MADUREIRA	CAPS II ADULTO - 383/2022	ADMINISTRATIVO	Aux. Administrativo	10/08/2021	Ativo
123	SORAIA DE ARAUJO PINHEIRO PEREIRA	UPA - SANTA LUZIA - 383/2022	RECEPÇÃO	SUPERVISOR (A) DE RECEPÇÃO	10/08/2021	Ativo
124	STEPHANIE DE CASTRO DOMINGUES	RT - 383/2022	SAUDE	Cuidador(a)	09/11/2021	Ativo
125	SUELI DORNELAS DE LIMA	RT - 383/2022	SAUDE	Cuidador(a)	10/08/2021	Ativo
126	SUZI GOES CARLOS	RT - 383/2022	SAUDE	Cuidador(a)	10/08/2021	Ativo
127	TALITA MORANDI BRITO	CENTRO DE INFECTOLOGIA - 383/2022	ADMINISTRATIVO	Assistente de Recursos	06/06/2022	Ativo
128	TAMIREZ DA SILVA SANTOS	RT - 383/2022	SAUDE	Cuidador(a)	10/08/2021	Ativo
129	TANIA VERNI	RT - 383/2022	SAUDE	Cuidador(a)	10/08/2021	Ativo
130	TATIANE ROSA DE MOURA	UPA - SANTA LUZIA - 383/2022	Enfermaria	Técnico (a) de Enfermagem	10/08/2021	Ativo
131	TELMA APARECIDA DE OLIVEIRA CARLOS	RT - 383/2022	SAUDE	Cuidador(a)	10/08/2021	Ativo
132	TERESA CRISTINA DOS SANTOS OLIVEIRA	RT - 383/2022	SAUDE	Cuidador(a)	10/08/2021	Ativo
133	TEREZA SOUZA GONCALVES	UPA - SANTA LUZIA - 383/2022	Enfermaria	Técnico (a) de Enfermagem	10/08/2021	Ativo
134	THAIS SILVA	RT - 383/2022	SAUDE	Técnico (a) de Enfermagem	10/08/2021	Ativo
135	THALITA SILVA DE ANDRADE	UPA - SANTA LUZIA - 383/2022	Enfermaria	Cuidador(a)	10/08/2021	Ativo
136	VALDIRENE BARBOSA VAZ	UPA - SANTA LUZIA - 383/2022	SAUDE	Enfermeiro (a)	10/08/2021	Ativo
137	VALTER BONI FERREIRA	RT - 383/2022	SAUDE	Cuidador(a)	10/08/2021	Ativo
138	VANESSIA MARIA DA SILVA	UPA - SANTA LUZIA - 383/2022	Enfermaria	Técnico (a) de Enfermagem	10/08/2021	Ativo
139	VICTORIA CRISTINA MOSELLI GOMES DA SILVA	RT - 383/2022	SAUDE	Técnico (a) de Enfermagem	10/08/2021	Ativo
140	VICTORIA HEPP ZANELLA	CAPS II ADULTO - 383/2022	SAUDE	Cuidador(a)	10/08/2021	Ativo
141	VINICIUS CARVALHO DE ALMEIDA	UPA - SANTA LUZIA - 383/2022	Nutrição	Cuidador(a)	10/08/2021	Ativo
142	VIVIANE GOMES DA SILVA	UPA - SANTA LUZIA - 383/2022	Enfermaria	Nutricionista	10/08/2021	Ativo
143	PRISCILA ALMEIDA BARROS	UPA - SANTA LUZIA - 383/2022	Enfermaria	SUPERVISOR (A) DE ENFERMAGEM	18/11/2021	Ativo
144	PAULA OLIVEIRA SANTOS	RT - 383/2022	SAUDE	Técnico (a) de Enfermagem	10/08/2021	Ativo
145	TAYNA DA SILVA MOURA	UPA - SANTA LUZIA - 383/2022	RECEPÇÃO	Cuidador(a)	10/11/2022	Ativo
146	MAURILZA MENDES PIO	CAPS II ADULTO - 383/2022	SAUDE	Recepcionista	10/11/2022	Ativo
147	JULIANA DA CONCEIÇÃO FREITAS BEATRIZ	UPA - SANTA LUZIA - 383/2022	Enfermaria	Cuidador(a)	12/11/2022	Ativo
148	RENATA CRISTINA ROCHA GUERRA	CAPS AD - 383/2022	Enfermaria	Técnico (a) de Enfermagem	10/11/2022	Ativo
149	RIZIA CAVALCANTE BATISTA DE SOUSA	UPA - SANTA LUZIA - 383/2022	Psicologia	Psicólogo(a)	10/11/2022	Ativo
150	APARECIDA PRISCILA DA SILVA PEREIRA ALEIXO	CAPS AD - 383/2022	Enfermaria	Técnico (a) de Enfermagem	12/11/2022	Ativo
151	FABIANA DIAS DOS SANTOS SILVA	UPA - SANTA LUZIA - 383/2022	Enfermaria	Enfermeiro(a)	10/11/2022	Ativo
				Técnico (a) de Enfermagem	18/11/2022	Ativo

152	MARIA EDNA SOUSA DE FRANCA	SAUDE	Cuidador(a)	10/11/2022	Ativo
153	PATRICIA APARECIDA DE OLIVEIRA	Farmácia	Farmacêutico (a)	17/11/2022	Ativo
154	GISELLE BARBOSA SOUZA	Psicologia	Psicólogo(a)	21/11/2022	Ativo
155	JUREMA DOS SANTOS DA SILVA	Enfermaria	Enfermeiro (a)	22/11/2022	Ativo
156	MARCIA DE ALMEIDA CORREIA	SAUDE	Cuidador(a)	22/11/2022	Ativo
157	FATIMA GARCIA CONDE PIMENTEL	SAUDE	Cuidador(a)	11/11/2022	Ativo
158	GEOVANNA GOMES ARMAGNI	Psicologia	Psicólogo(a)	01/12/2022	Ativo
159	CAROLINE APARECIDA RIBEIRO	ADMINISTRATIVO	Aux. Administrativo	07/12/2022	Ativo
160	ELISANGELA CHACON TERUEL	Enfermaria	SUPERVISOR (A) DE ENFERMAGEM	20/12/2022	Ativo
161	MARTA OLIVEIRA DE SOUZA	Enfermaria	Técnico (a) de Enfermagem	14/01/2023	Ativo
162	SIMONE SILVA QUEIROZ	Enfermaria	Enfermeiro (a)	25/01/2023	Ativo
163	TAMARA DOS SANTOS OLIVEIRA	SAUDE	AUXILIAR DE SERVIÇOS GERAIS	01/02/2023	Ativo
164	JOSÉ CARLOS DOS REIS	SAUDE	Motorista de Ambulância	03/03/2023	Ativo
165	ELAINE CRISTINA OLIVEIRA DE SOUZA	Ortopedia	Técnico de Imobilização Ortopédica	06/03/2023	Ativo
166	GENILZA RIBEIRO DE SANTANA	Assistente Social	Assistente Social	03/03/2023	Ativo
167	YOHANNA ROSA PEREIRA	Enfermaria	Técnico (a) de Enfermagem	08/03/2023	Ativo
168	ROSEMEIRE TEIXEIRA ADRIANO DE JESUS	SAUDE	Cuidador(a)	14/03/2023	Ativo
169	HELLEN RAMOS MARINHO	Enfermaria	Enfermeiro (a)	18/03/2023	Ativo
170	ALESSANDRA LIMA DE OLIVEIRA	SAUDE	Cuidador(a)	19/03/2023	Ativo
171	IVONETE BATISTA DA SILVA DE SOUZA	LIMPEZA	Cuidador(a)	22/03/2023	Ativo
172	BARBARA FERREIRA DA SILVA	Enfermaria	Enfermeiro (a)	01/04/2023	Ativo
173	ELIDA MARTINS TERUEL	RECEPÇÃO	SUPERVISOR (A) DE RECEPÇÃO	07/04/2023	Ativo
174	CARMELUCIA GOES PEDREIRA	Enfermaria	Técnico (a) de Enfermagem	07/04/2023	Ativo
175	MARILENA DA CONCEIÇÃO	Enfermaria	Técnico (a) de Enfermagem	15/04/2023	Ativo
176	SIMONE APARECIDA DA SILVA	Enfermaria	Técnico (a) de Enfermagem	02/05/2023	Ativo
177	MARIA NILDA DE SOUSA	SAUDE	Cuidador(a)	07/05/2023	Ativo
178	LUCIA SILVA DO NASCIMENTO	Enfermaria	Técnico (a) de Enfermagem	11/05/2023	Ativo
179	AMANDA DA ROCHA CHAGAS	Enfermaria	Enfermeiro (a)	13/05/2023	Ativo
180	KAIQUE DE ARAUJO TEIXEIRA	Radiologia / Tomografia	Técnico(a) em Radiologia	22/05/2023	Ativo
181	MARIA CRISTINA DE ARAUJO OLIMPIO SOUZA	Assistente Social	Assistente Social	01/06/2023	Ativo
182	MARJORIE MAYARA VITALINO CRUZ	ADMINISTRATIVO	Analista Administrativo	05/06/2023	Ativo
183	EDSON MARTINS DE OLIVEIRA	Radiologia / Tomografia	Técnico(a) em Radiologia	12/06/2023	Ativo
184	ROGERIO DA SILVA	Enfermaria	Técnico (a) de Enfermagem	16/06/2023	Ativo
185	VALDIRENE DE SOUZA CARVALHO AGUIAR	ADMINISTRATIVO	Coordenador Administrativo	15/06/2023	Ativo
186	ROSA ELAINE RICETTO	Enfermaria	Técnico (a) de Enfermagem	21/06/2023	Ativo
187	RENATA JESUS DE SOUZA	Radiologia / Tomografia	Técnico(a) em Radiologia	26/06/2023	Ativo
188	JUSSARA RIBEIRO DA SILVA SOUZA	SAUDE	Cuidador(a)	01/07/2023	Ativo
189	FRANCISCA ARAUJO DE PAULA	Enfermaria	Técnico (a) de Enfermagem	11/07/2023	Ativo
190	NATALIA IRIS VOGA COSTA	SAUDE	Cuidador(a)	01/08/2023	Ativo
191	MICHELE AQUINO DE CASTRO	Enfermaria	Técnico (a) de Enfermagem	09/08/2023	Ativo
192	GEOVANNA LIMA PINHEIRO GUIMARÃES	RECEPÇÃO	Receptionista	18/08/2023	Ativo
193	FRANCYELLE ALVES CELIO	Farmácia	tecnico(a) de farmacia	17/08/2023	Ativo
194	MAURICEIA DA SILVA XAVIER PEREIRA	Assistente Social	OFICINEIRA	25/08/2023	Ativo
195	MATHIAS GABRIEL SANTANA QUIRINO	Psicologia	Psicólogo(a)	25/08/2023	Ativo
196	PRISCILA DE OLIVEIRA SILVA	Psicologia	Psicólogo(a)	25/08/2023	Ativo
197	BRUNA FERNANDES LIMA BASTOS	Enfermaria	Enfermeiro (a)	05/09/2023	Ativo
198	JOSE CARLOS DE JESUS BATISTA	SAUDE	Motorista de Ambulância	21/09/2023	Ativo
199	NATHALIA RIBEIRO BRITO	RECEPÇÃO	Receptionista	02/10/2023	Ativo
200	CINTIA SANTOS LIMA	RECEPÇÃO	Receptionista	15/12/2023	Ativo
201	KAIQUE ALVES GUIMARAES	TRANSPORTE	Motorista	19/12/2023	Ativo
202	ELAINE DA SILVA REIS OLIVEIRA	Enfermaria	Técnico (a) de Enfermagem	22/12/2023	Ativo
203	JOAO KENNED CORDEIRO	SAUDE	Motorista de Ambulância	02/01/2024	Ativo

204 GIOVANNA COLOMBO CARRARA	UPA - SANTA LUZIA - 383/2022	RECEPÇÃO	Recepcionista	01/01/2024	Ativo
205 SEBASTIÃO MARIA DE SOUZA	SECRETARIA DE SAÚDE - 383/2022	ADMINISTRATIVO	Assistente Administrativo	03/01/2024	Ativo
206 SIRLEI DOS SANTOS	CAPS I INFANTIL - 383/2022	LIMPEZA	AUXILIAR DE SERVIÇOS GERAIS	03/01/2024	Ativo
207 PRISCILA BARBOZA DOS SANTOS	UPA - SANTA LUZIA - 383/2022	Enfermaria	Enfermeiro (a)	11/01/2024	Ativo
208 APARECIDA DE ALMEIDA CORREIA	CAPS II ADULTO - 383/2022	Assistente Social	OFICINEIRA	10/01/2024	Ativo
209 SIMONE ALVES DE ARAUJO RIBEIRO	UPA - SANTA LUZIA - 383/2022	Enfermaria	Enfermeiro (a)	23/01/2024	Ativo
211 SILVIA ALMEIDA DOS SANTOS	UPA - SANTA LUZIA - 383/2022	RECEPÇÃO	Recepcionista	02/03/2024	Ativo
212 MARIA JOSE ADRIANO	UPA - SANTA LUZIA - 383/2022	RECEPÇÃO	SUPERVISOR (A) DE RECEPÇÃO	02/03/2024	Ativo
213 KIMBERLLY MARQUES MENDONÇA	UPA - SANTA LUZIA - 383/2022	Enfermaria	Técnico (a) de Enfermagem	01/03/2024	Ativo
214 ANA FLAVIA MOTA DOS SANTOS	CAPS II ADULTO - 383/2022	Enfermaria	Enfermeiro(a)	11/03/2024	Ativo
215 VALDENICE DE SANTANA DO NASCIMENTO	UPA - SANTA LUZIA - 383/2022	Enfermaria	Enfermeiro (a)	15/03/2024	Ativo
216 KAREM ALYNE ROCHA	UPA - SANTA LUZIA - 383/2022	Enfermaria	Técnico (a) de Enfermagem	26/03/2024	Ativo
217 GILMARA JANUARIO MENINO DOS SANTOS	UPA - SANTA LUZIA - 383/2022	RECEPÇÃO	Recepcionista	06/04/2024	Ativo
218 PAULO TIAGO LEME PEREIRA	UPA - SANTA LUZIA - 383/2022	Enfermaria	Enfermeiro (a)	10/04/2024	Ativo
219 BRUNO MAININE	UPA - SANTA LUZIA - 383/2022	Enfermaria	Enfermeiro (a)	09/04/2024	Ativo
220 RITA DE CASSIA DE SOUZA VICENTE	UPA - SANTA LUZIA - 383/2022	Enfermaria	Técnico (a) de Enfermagem	10/04/2024	Ativo
221 MARINES JULIA ROSARIO DE LIRA	UPA - SANTA LUZIA - 383/2022	Enfermaria	Técnico (a) de Enfermagem	18/04/2024	Ativo
222 ISABELA DE DONA VIEIRA MIGUEL	UPA - SANTA LUZIA - 383/2022	Enfermaria	Técnico (a) de Enfermagem	17/04/2024	Ativo
223 VERONICA VALERIA CAVALCANTE	UPA - SANTA LUZIA - 383/2022	Enfermaria	Técnico (a) de Enfermagem	18/04/2024	Ativo
224 MARIANA MIRANDA DE MATOS	UPA - SANTA LUZIA - 383/2022	Enfermaria	Técnico (a) de Enfermagem	17/05/2024	Ativo
225 ESTEFANO BENTONI SZKLARKI	UPA - SANTA LUZIA - 383/2022	SAUDE	Motorista de Ambulância	21/05/2024	Ativo
226 CLAUDIMIR LOURENÇO DE ALMEIDA	UPA - SANTA LUZIA - 383/2022	SAUDE	Motorista de Ambulância	01/06/2024	Ativo
227 PIERA CRISTINE APARECIDA VERNI DA CRUZ	RT - 383/2022	SAUDE	Cuidador(a)	06/06/2024	Ativo
228 TAMIRES BEZERRA	UPA - SANTA LUZIA - 383/2022	RECEPÇÃO	Recepcionista	06/06/2024	Ativo
229 ERIKA MONIQUE MARTINS PRAXEDES	CAPS II ADULTO - 383/2022	Enfermaria	Técnico (a) de Enfermagem	17/06/2024	Ativo
230 LILIANE MOTA XAVIER DA SILVA	CAPS II ADULTO - 383/2022	Psicologia	Psicologo(a)	17/06/2024	Ativo
231 KELLI CRISTINA COSTA GALDINO	UPA - SANTA LUZIA - 383/2022	Enfermaria	Técnico (a) de Enfermagem	18/06/2024	Ativo
232 CATIA REGINA DOMINGUES	RT - 383/2022	SAUDE	Cuidador(a)	20/06/2024	Ativo
233 CINTIA CIBELE DOS SANTOS	RT - 383/2022	SAUDE	Cuidador(a)	20/06/2024	Ativo
234 CLEONICE DE ALMEIDA MORETTI DA SILVA	RT - 383/2022	SAUDE	Cuidador(a)	12/07/2024	Ativo
235 GABRIELA DIAS DA SILVA	RT - 383/2022	SAUDE	Cuidador(a)	19/07/2024	Ativo
236 JUCIELLY OLIVEIRA ROSA	RT - 383/2022	SAUDE	Cuidador(a)	19/08/2024	Ativo
237 PATRICIA DE CAMPOS	UPA - SANTA LUZIA - 383/2022	Enfermaria	Aux. Administrativo	19/08/2024	Ativo
238 THIAGO GONCALVES GAMA SANTOS	UPA - SANTA LUZIA - 383/2022	SAUDE	Técnico (a) de Enfermagem	01/08/2024	Ativo
239 SILVANEIDE FRANCISCA DA SILVA	UPA - SANTA LUZIA - 383/2022	ADMINISTRATIVO	Motorista de Ambulância	28/07/2024	Ativo
240 ADRIANA MARINHO ROSA DOS SANTOS	UPA - SANTA LUZIA - 383/2022	RECEPÇÃO	Auxiliar administrativo	05/08/2024	Ativo
241 DANIELE TALITA BARBOSA	UPA - SANTA LUZIA - 383/2022	Enfermaria	Recepcionista	19/08/2024	Ativo
242 THIAGO FELIX DE BRITO	RT - 383/2022	SAUDE	Enfermeiro (a)	23/08/2024	Ativo
243 FERNANDA ALVINA SIMON DE CARVALHO	RT - 383/2022	SAUDE	Motorista de Ambulância	10/09/2024	Ativo
244 Ednalda Helena da Silva	CAPS AD - 383/2022	SAUDE	Cuidador(a)	17/09/2024	Ativo
245 DAIANE KELLY OLIVEIRA DA SILVA VEIGA	UPA - SANTA LUZIA - 383/2022	Enfermaria	Serviços Gerais	20/09/2024	Ativo
246 TANIA MARIA MENESES	UPA - SANTA LUZIA - 383/2022	Farmácia	Técnico(a) de farmacia	22/10/2024	Ativo
247 Ana Carolina Leshchis Santos Nascimento	CAPS AD - 383/2022	ADMINISTRATIVO	Aux. Administrativo	13/11/2024	Ativo
248 JOYCE COSMO DE CARVALHO	UPA - SANTA LUZIA - 383/2022	Enfermaria	Técnico (a) de Enfermagem	18/11/2024	Ativo
65 LAIS BUENO BARRETO	CAPS AD - 383/2022	ADMINISTRATIVO	Aux. Administrativo	11/01/2025	Ativo
210 MILTON SANTOS FIDELIS	UPA - SANTA LUZIA - 383/2022	Enfermaria	Técnico (a) de Enfermagem	10/08/2021	Inativo
249 ISAAC XAVIER GAVILA PEREIRA	UPA - SANTA LUZIA - 383/2022	Enfermaria	Técnico (a) de Enfermagem	22/02/2024	Inativo
				20/04/2024	Inativo



**FECHAMENTO DE EXAMES**

**ATENDIMENTOS BIOGESP – UPA/CAPS – RT**

**REFERÊNCIA DEZEMBRO/2024**

Funcionário	Dia	Mês	Ano	Tipo de Atendimento	Exame	Valor
VIVIANE GOMES DA SILVA	9	Dez	2024	Periódico	Exame Clinico Ocupacional	R\$ 32,10
VIVIANE GOMES DA SILVA	9	Dez	2024	Periódico	HEMOGRAMA COMPLETO	R\$ 19,43
VIVIANE GOMES DA SILVA	9	Dez	2024	Periódico	HBSAG	R\$ 22,15
REGIANE DE ARAUJO JULIAO	9	Dez	2024	Periódico	Exame Clinico Ocupacional	R\$ 32,10
REGIANE DE ARAUJO JULIAO	9	Dez	2024	Periódico	HEMOGRAMA COMPLETO	R\$ 19,43
REGIANE DE ARAUJO JULIAO	9	Dez	2024	Periódico	HBSAG	R\$ 22,15
NUBIA MARI NASCIMENTO SILVA	9	Dez	2024	Periódico	Exame Clinico Ocupacional	R\$ 32,10
NUBIA MARI NASCIMENTO SILVA	9	Dez	2024	Periódico	HEMOGRAMA COMPLETO	R\$ 19,43
NUBIA MARI NASCIMENTO SILVA	9	Dez	2024	Periódico	HBSAG	R\$ 22,15
PAULO ROGERIO PELINSON	9	Dez	2024	Periódico	Acuidade Visual	R\$ 26,75
PAULO ROGERIO PELINSON	9	Dez	2024	Periódico	ECG	R\$ 48,78
PAULO ROGERIO PELINSON	9	Dez	2024	Periódico	EEG	R\$ 54,78
PAULO ROGERIO PELINSON	9	Dez	2024	Periódico	Exame Clinico Ocupacional	R\$ 32,10
PAULO ROGERIO PELINSON	9	Dez	2024	Periódico	GLICEMIA JEJUM	R\$ 20,22
PAULO ROGERIO PELINSON	9	Dez	2024	Periódico	HEMOGRAMA COMPLETO	R\$ 19,43
PAULO ROGERIO PELINSON	9	Dez	2024	Periódico	TOXICOLÓGICO	R\$ 160,00
JANDIRA DE OLIVEIRA SILVA	9	Dez	2024	Periódico	Exame Clinico Ocupacional	R\$ 32,10
JANDIRA DE OLIVEIRA SILVA	9	Dez	2024	Periódico	HEMOGRAMA COMPLETO	R\$ 19,43
JANDIRA DE OLIVEIRA SILVA	9	Dez	2024	Periódico	HBSAG	R\$ 22,15
CINTIA SANTOS LIMA	9	Dez	2024	Periódico	Exame Clinico Ocupacional	R\$ 32,10
RITA DE CASSIA MELO MARCONDES	10	Dez	2024	Periódico	Exame Clinico Ocupacional	R\$ 32,10
RITA DE CASSIA MELO MARCONDES	10	Dez	2024	Periódico	HEMOGRAMA COMPLETO	R\$ 19,43
RITA DE CASSIA MELO MARCONDES	10	Dez	2024	Periódico	HBSAG	R\$ 22,15
VINICIUS CARVALHO DE ALMEIDA	10	Dez	2024	Periódico	Exame Clinico Ocupacional	R\$ 32,10
VINICIUS CARVALHO DE ALMEIDA	10	Dez	2024	Periódico	HEMOGRAMA COMPLETO	R\$ 19,43
VINICIUS CARVALHO DE ALMEIDA	10	Dez	2024	Periódico	HBSAG	R\$ 22,15
ELAINE DA SILVA REIS OLIVEIRA	10	Dez	2024	Periódico	Exame Clinico Ocupacional	R\$ 32,10
ELAINE DA SILVA REIS OLIVEIRA	10	Dez	2024	Periódico	HEMOGRAMA COMPLETO	R\$ 19,43
ELAINE DA SILVA REIS OLIVEIRA	10	Dez	2024	Periódico	HBSAG	R\$ 22,15
CLEIDE APARECIDA ALMEIDA ROCHA	10	Dez	2024	Retorno ao trabalho	Exame Clinico Ocupacional	R\$ 32,10
MURILO LEITE DA SILVA	10	Dez	2024	Periódico	Exame Clinico Ocupacional	R\$ 32,10
MURILO LEITE DA SILVA	10	Dez	2024	Periódico	HEMOGRAMA COMPLETO	R\$ 19,43
MURILO LEITE DA SILVA	10	Dez	2024	Periódico	HBSAG	R\$ 22,15
NORBERTO DE OLIVEIRA	10	Dez	2024	Periódico	Acuidade Visual	R\$ 26,75
NORBERTO DE OLIVEIRA	10	Dez	2024	Periódico	ECG	R\$ 48,78
NORBERTO DE OLIVEIRA	10	Dez	2024	Periódico	EEG	R\$ 54,78
NORBERTO DE OLIVEIRA	10	Dez	2024	Periódico	Exame Clinico Ocupacional	R\$ 32,10
NORBERTO DE OLIVEIRA	10	Dez	2024	Periódico	GLICEMIA JEJUM	R\$ 20,22
NORBERTO DE OLIVEIRA	10	Dez	2024	Periódico	HEMOGRAMA COMPLETO	R\$ 19,43

Rua Comendador João Ugliengo, 04 – Centro Alto – Ribeirão Pires – Cep: 09424-000 – SP

(11) 4822-4564 – 4825-0839

[www.stiloseg.com.br](http://www.stiloseg.com.br)



NORBERTO DE OLIVEIRA	10	Dez	2024	Periódico	TOXICOLÓGICO	R\$ 160,00
TATIANE ROSA DE MOURA	10	Dez	2024	Periódico	Exame Clinico Ocupacional	R\$ 32,10
TATIANE ROSA DE MOURA	10	Dez	2024	Periódico	HEMOGRAMA COMPLETO	R\$ 19,43
TATIANE ROSA DE MOURA	10	Dez	2024	Periódico	HBSAG	R\$ 22,15
VICTORIA HEPP ZANELLA	11	Dez	2024	Periódico	Exame Clinico Ocupacional	R\$ 32,10
VICTORIA HEPP ZANELLA	11	Dez	2024	Periódico	HEMOGRAMA COMPLETO	R\$ 19,43
VICTORIA HEPP ZANELLA	11	Dez	2024	Periódico	HBSAG	R\$ 22,15
ROSEMARY DA SILVA SANTOS MARINHO	11	Dez	2024	Periódico	Exame Clinico Ocupacional	R\$ 32,10
ROSEMARY DA SILVA SANTOS MARINHO	11	Dez	2024	Periódico	HEMOGRAMA COMPLETO	R\$ 19,43
ROSEMARY DA SILVA SANTOS MARINHO	11	Dez	2024	Periódico	HBSAG	R\$ 22,15
SHIRLEY DE JESUS SANTOS	11	Dez	2024	Periódico	Exame Clinico Ocupacional	R\$ 32,10
SHIRLEY DE JESUS SANTOS	11	Dez	2024	Periódico	HEMOGRAMA COMPLETO	R\$ 19,43
SHIRLEY DE JESUS SANTOS	11	Dez	2024	Periódico	HBSAG	R\$ 22,15
THALITA SILVA DE ANDRADE	12	Dez	2024	Periódico	Exame Clinico Ocupacional	R\$ 32,10
THALITA SILVA DE ANDRADE	12	Dez	2024	Periódico	HEMOGRAMA COMPLETO	R\$ 19,43
THALITA SILVA DE ANDRADE	12	Dez	2024	Periódico	HBSAG	R\$ 22,15
JOAO KENNED CORDEIRO	12	Dez	2024	Periódico	Acuidade Visual	R\$ 26,75
JOAO KENNED CORDEIRO	12	Dez	2024	Periódico	ECG	R\$ 48,78
JOAO KENNED CORDEIRO	12	Dez	2024	Periódico	EEG	R\$ 54,78
JOAO KENNED CORDEIRO	12	Dez	2024	Periódico	Exame Clinico Ocupacional	R\$ 32,10
JOAO KENNED CORDEIRO	12	Dez	2024	Periódico	GLICEMIA JEJUM	R\$ 20,22
JOAO KENNED CORDEIRO	12	Dez	2024	Periódico	HEMOGRAMA COMPLETO	R\$ 19,43
JOAO KENNED CORDEIRO	12	Dez	2024	Periódico	TOXICOLÓGICO	R\$ 160,00
KAIQUE ALVES GUIMARAES	12	Dez	2024	Periódico	Acuidade Visual	R\$ 26,75
KAIQUE ALVES GUIMARAES	12	Dez	2024	Periódico	ECG	R\$ 48,78
KAIQUE ALVES GUIMARAES	12	Dez	2024	Periódico	EEG	R\$ 54,78
KAIQUE ALVES GUIMARAES	12	Dez	2024	Periódico	Exame Clinico Ocupacional	R\$ 32,10
KAIQUE ALVES GUIMARAES	12	Dez	2024	Periódico	GLICEMIA JEJUM	R\$ 20,22
KAIQUE ALVES GUIMARAES	12	Dez	2024	Periódico	HEMOGRAMA COMPLETO	R\$ 19,43
KAIQUE ALVES GUIMARAES	12	Dez	2024	Periódico	TOXICOLÓGICO	R\$ 160,00
RIZIA CAVALCANTE BATISTA DE SOUSA	12	Dez	2024	Periódico	Exame Clinico Ocupacional	R\$ 32,10
RIZIA CAVALCANTE BATISTA DE SOUSA	12	Dez	2024	Periódico	HEMOGRAMA COMPLETO	R\$ 19,43
RIZIA CAVALCANTE BATISTA DE SOUSA	12	Dez	2024	Periódico	HBSAG	R\$ 22,15
VALTER BONI FERREIRA	12	Dez	2024	Periódico	Exame Clinico Ocupacional	R\$ 32,10
VALTER BONI FERREIRA	12	Dez	2024	Periódico	HEMOGRAMA COMPLETO	R\$ 19,43
VALTER BONI FERREIRA	12	Dez	2024	Periódico	HBSAG	R\$ 22,15
FATIMA GARCIA CONDE PIMENTEL	12	Dez	2024	Periódico	Exame Clinico Ocupacional	R\$ 32,10
PAULA OLIVEIRA SANTOS	12	Dez	2024	Periódico	Exame Clinico Ocupacional	R\$ 32,10
SORAIA DE ARAUJO PINHEIRO PEREIRA	12	Dez	2024	Periódico	Exame Clinico Ocupacional	R\$ 32,10
CAROLINE APARECIDA RIBEIRO	12	Dez	2024	Periódico	Exame Clinico Ocupacional	R\$ 32,10
ISAAC XAVIER GAVILA PEREIRA	13	Dez	2024	Demissional	Exame Clinico Ocupacional	R\$ 32,10
ELISANGELA CHACON TERUEL	13	Dez	2024	Periódico	Exame Clinico Ocupacional	R\$ 32,10
ELISANGELA CHACON TERUEL	13	Dez	2024	Periódico	HEMOGRAMA COMPLETO	R\$ 19,43
ELISANGELA CHACON TERUEL	13	Dez	2024	Periódico	HBSAG	R\$ 22,15
ROUZEIMARY LINS DE CARVALHO	13	Dez	2024	Periódico	Exame Clinico Ocupacional	R\$ 32,10
ROUZEIMARY LINS DE CARVALHO	13	Dez	2024	Periódico	HEMOGRAMA COMPLETO	R\$ 19,43
ROUZEIMARY LINS DE CARVALHO	13	Dez	2024	Periódico	HBSAG	R\$ 22,15
TEREZA SOUZA GONÇALVES	13	Dez	2024	Periódico	Exame Clinico Ocupacional	R\$ 32,10
TEREZA SOUZA GONÇALVES	13	Dez	2024	Periódico	HEMOGRAMA COMPLETO	R\$ 19,43
TEREZA SOUZA GONÇALVES	13	Dez	2024	Periódico	HBSAG	R\$ 22,15
LAURA RITA CANO SANCHEZ	16	Dez	2024	Periódico	Exame Clinico Ocupacional	R\$ 32,10
LAURA RITA CANO SANCHEZ	16	Dez	2024	Periódico	HEMOGRAMA COMPLETO	R\$ 19,43
LAURA RITA CANO SANCHEZ	16	Dez	2024	Periódico	HBSAG	R\$ 22,15
REGIANE BRAZ DA SILVA AZARIAS	16	Dez	2024	Periódico	Exame Clinico Ocupacional	R\$ 32,10

REGIANE BRAZ DA SILVA AZARIAS	16	Dez	2024	Periódico	HEMOGRAMA COMPLETO	R\$ 19,43
REGIANE BRAZ DA SILVA AZARIAS	16	Dez	2024	Periódico	HBSAG	R\$ 22,15
MARISA OLAVO PEREIRA	17	Dez	2024	Periódico	Acuidade Visual	R\$ 26,75
MARISA OLAVO PEREIRA	17	Dez	2024	Periódico	ECG	R\$ 48,78
MARISA OLAVO PEREIRA	17	Dez	2024	Periódico	EEG	R\$ 54,78
MARISA OLAVO PEREIRA	17	Dez	2024	Periódico	Exame Clinico Ocupacional	R\$ 32,10
MARISA OLAVO PEREIRA	17	Dez	2024	Periódico	GLICEMIA JEJUM	R\$ 20,22
MARISA OLAVO PEREIRA	17	Dez	2024	Periódico	HEMOGRAMA COMPLETO	R\$ 19,43
MARISA OLAVO PEREIRA	17	Dez	2024	Periódico	TOXICOLÓGICO	R\$ 160,00
GEOVANNA GOMES ARMAGNI	17	Dez	2024	Periódico	Exame Clinico Ocupacional	R\$ 32,10
MAIRA CATARINA MARCELINO VIDAL DE OLIVEIRA	18	Dez	2024	Periódico	Exame Clinico Ocupacional	R\$ 32,10
RUTE SOARES MORENO TEIXEIRA	19	Dez	2024	Periódico	Exame Clinico Ocupacional	R\$ 32,10
RUTE SOARES MORENO TEIXEIRA	19	Dez	2024	Periódico	HEMOGRAMA COMPLETO	R\$ 19,43
RUTE SOARES MORENO TEIXEIRA	19	Dez	2024	Periódico	HBSAG	R\$ 22,15

**TOTAL: R\$ 3.646,53**

---

STILO SEGURANCA E MEDICINA DO TRABALHO LTDA  
CNPJ 20.326.460/0001-11

Rua Comendador João Ugliengo, 04 – Centro Alto – Ribeirão Pires – Cep: 09424-000 – SP  
(11) 4822-4564 – 4825-0839  
[www.stiloseg.com.br](http://www.stiloseg.com.br)



BIOGESP ASSOCIACAO GESTAO EXECUCAO SERVI

Agência: 0123 Conta: 130045706

Transferências > Entre contas Santander e TED >  
Transferir

Transferência finalizada. Veja seu comprovante.

Favorecido	Instituição destino	Conta destino	Data da transferência	Valor: R\$
<b>BIOGESP ASSOCIACAO GESTAO EXECUCAO SERVICOS PUBLICOS SOCIAIS</b>	<b>0033 - BCO SANTANDER BRASIL S A</b>	<b>0123 / 130043711</b>	<b>03/01/2025</b>	<b>15.000,00</b>

#### Mais Informações

Tipo de Transação	Nome conta origem	Conta origem
<b>Transferência entre contas - Outra titularidade</b>	<b>BIOGESP ASSOCIACAO GESTAO EXECUCAO SERVI</b>	<b>0123 / 130045706</b>
Tipo de Conta		
<b>Conta corrente</b>		
Finalidade	Histórico	
<b>Crédito em Conta Corrente</b>	<b>DEVOLUÇÃO</b>	

Transação sujeita à cobrança de Tarifa. Consulte os valores na Tabela de Serviços nas agências e no site: [www.santander.com.br](http://www.santander.com.br)>Santander>Conta Corrente>Tarifas e Pacotes Padronizados>Tabela Completa de Serviços.  
O crédito estará disponível na conta destino em alguns minutos.  
Transação exclusiva para transferência entre contas da mesma instituição.

**Autenticação Bancária:** 24D677598365D35333F4779  
**Data / Hora da Transação:** 03/01/2025 - 16:52:37

**Central de Atendimento Santander Empresarial** - Das 8h às 20h, de segunda a sexta-feira  
4004-2125 (Capitais e Regiões Metropolitanas)  
0800 702 2125 (Demais Localidades)  
0800 723 5007 (Pessoas com deficiência auditiva ou de fala)

**Central de Atendimento Getnet** - Atendimento 24h por dia, todos os dias  
4002-4000 (Capitais e Regiões Metropolitanas)  
4003-4000 (Capitais e Regiões Metropolitanas)  
0800 648 8000 (Demais Localidades)

**Central de Vendas PJ** - Das 8h às 20h, de segunda a sexta-feira, exceto feriados.  
0800 013 7333

**SAC** - Atendimento 24h por dia, todos os dias.  
Reclamações cancelamentos e informações:  
0800 762 7777  
0800 771 0401 (Pessoas com deficiência auditiva ou de fala)

**Ouvidoria** - Disponível das 9h às 18h, de segunda a sexta-feira, exceto feriados.  
Se não ficar satisfeito com a solução apresentada:  
0800 726 0322  
0800 771 0301 (Pessoas com deficiência auditiva ou de fala)  
55 (11) 3012 0322 (No exterior, ligue a cobrar)



## Comprovante do Pix

08/01/2025 - 18:09:24

---

Valor pago  
R\$ 2.020,00

---

Forma de pagamento  
Ag 3294 Cc 2009802-7

Dados do recebedor

Para  
Biogesp Associacao Gestao Execucao Servi

CNPJ  
26.\*\*\*.\*\*\* /0001-3\*

Chave  
pi\*\*\*\*\*rp@biogesp.org.br

Instituição  
BCO SANTANDER (BRASIL) S.A.

Dados do pagador

De  
Thais Silva

CPF  
\*\*\*.178.048-\*\*

Instituição  
BCO SANTANDER (BRASIL) S.A.

ID/Transação  
E9040088820250108210932689438201

Data e hora da transação  
08/01/2025 - 18:09:24



Código de autenticação  
97E04F1246F66C6F1635754

---

## Central de Atendimento Santander

4004-3535 (Capitais e Regiões Metropolitanas)

0800-702-3535 (Demais Localidades)

SAC 0800-762-7777

Ouvidoria 0800-726-0332

CONTA BANCÁRIA  
CONTRATO DE GESTÃO 383-2022 - UPA

SANTANDER  
AGÊNCIA 0123  
CONTA CORRENTE 13004570-6

BIOGESP ASSOCIACAO GESTAO EXECUCAO SERVI

Agência: 0123 Conta: 130045706

## Extrato de Movimento e Posição

\*Valores em (R\$)

Data	Valor da Aplicação	Valor Principal Resgatado	Valor Bruto Resgatado	IOF Retido	IR Retido	Valor Líquido Resgatado	Resgates Antecipados/Vencidos		Rendimento Pago		Transferências Judiciais		Saldo		Provisão Impostos			Saldo Líquido		Bloqueio Judicial		Saldo Disponível		
							Bruto	Líquido	Bruto	Líquido	Principal	Jurisdic	Principal	Jurisdic	Principal	Jurisdic	Principal	Jurisdic	Principal	Jurisdic	IOF		IRRF	Principal
02/01/2025	0,00	0,00	0,00	0,00	0,00	0,00	0,00	0,00	0,00	0,00	0,00	0,00	0,00	164.276,72	164.285,80	1,55	2,61	0,00	0,00	164.285,80	0,00	0,00	164.285,80	
03/01/2025	0,00	17.248,67	17.252,75	0,00	0,92	17.251,83	4,08	3,16	0,00	0,00	0,00	0,00	0,00	147.028,05	147.034,51	1,82	1,84	0,00	0,00	147.034,51	0,00	0,00	147.034,51	
06/01/2025	0,00	60.604,07	60.612,85	0,56	1,84	60.610,45	8,78	6,38	0,00	0,00	0,00	0,00	0,00	86.423,98	86.424,69	1,25	0,18	0,00	0,00	86.424,69	0,00	0,00	86.424,69	
07/01/2025	0,00	34.688,10	34.689,46	0,60	0,16	34.688,70	1,36	0,60	0,00	0,00	0,00	0,00	0,00	51.735,88	51.736,13	0,85	0,07	0,00	0,00	51.736,13	0,00	0,00	51.736,13	
08/01/2025	181.006,33	0,00	0,00	0,00	0,00	0,00	0,00	0,00	0,00	0,00	0,00	0,00	0,00	232.742,21	232.742,55	0,98	0,09	0,00	0,00	232.742,55	0,00	0,00	232.742,55	
09/01/2025	0,00	14.747,53	14.748,00	0,31	0,03	14.747,66	0,47	0,13	0,00	0,00	0,00	0,00	0,00	217.994,68	217.995,03	1,55	0,09	0,00	0,00	217.995,03	0,00	0,00	217.995,03	
10/01/2025	0,00	7.440,01	7.440,28	0,17	0,02	7.440,09	0,27	0,08	0,00	0,00	0,00	0,00	0,00	210.554,67	210.555,08	2,19	0,11	0,00	0,00	210.555,08	0,00	0,00	210.555,08	
13/01/2025	0,00	0,00	0,00	0,00	0,00	0,00	0,00	0,00	0,00	0,00	0,00	0,00	0,00	210.554,67	210.555,45	2,69	0,21	0,00	0,00	210.555,45	0,00	0,00	210.555,45	
14/01/2025	0,00	0,00	0,00	0,00	0,00	0,00	0,00	0,00	0,00	0,00	0,00	0,00	0,00	210.554,67	210.555,71	3,30	0,29	0,00	0,00	210.555,71	0,00	0,00	210.555,71	
15/01/2025	0,00	0,00	0,00	0,00	0,00	0,00	0,00	0,00	0,00	0,00	0,00	0,00	0,00	210.554,67	210.556,06	3,79	0,40	0,00	0,00	210.556,06	0,00	0,00	210.556,06	
16/01/2025	0,00	349,69	349,71	0,01	0,00	349,70	0,02	0,01	0,00	0,00	0,00	0,00	0,00	210.204,98	210.206,73	4,28	0,50	0,00	0,00	210.206,73	0,00	0,00	210.206,73	
17/01/2025	0,00	0,00	0,00	0,00	0,00	0,00	0,00	0,00	0,00	0,00	0,00	0,00	0,00	210.204,98	210.207,14	4,71	0,61	0,00	0,00	210.207,14	0,00	0,00	210.207,14	
20/01/2025	95.801,79	0,00	0,00	0,00	0,00	0,00	0,00	0,00	0,00	0,00	0,00	0,00	0,00	306.006,77	306.009,84	4,50	0,88	0,00	0,00	306.009,84	0,00	0,00	306.009,84	
21/01/2025	0,00	29,70	29,70	0,00	0,00	29,70	0,00	0,00	0,00	0,00	0,00	0,00	0,00	305.977,07	305.980,78	5,06	1,06	0,00	0,00	305.980,78	0,00	0,00	305.980,78	
22/01/2025	0,00	93.544,44	93.549,49	2,03	0,67	93.546,79	5,05	2,35	0,00	0,00	0,00	0,00	0,00	212.432,63	212.434,63	3,60	0,57	0,00	0,00	212.434,63	0,00	0,00	212.434,63	
23/01/2025	0,00	18.956,25	18.957,20	0,47	0,11	18.956,62	0,95	0,37	0,00	0,00	0,00	0,00	0,00	193.476,38	193.478,39	3,61	0,57	0,00	0,00	193.478,39	0,00	0,00	193.478,39	
24/01/2025	693.836,08	0,00	0,00	0,00	0,00	0,00	0,00	0,00	0,00	0,00	0,00	0,00	0,00	887.312,46	887.314,90	3,94	0,69	0,00	0,00	887.314,90	0,00	0,00	887.314,90	
27/01/2025	0,00	332.734,55	332.743,13	4,29	0,95	332.737,89	8,58	3,34	0,00	0,00	0,00	0,00	0,00	554.577,91	554.578,12	2,26	0,05	0,00	0,00	554.578,12	0,00	0,00	554.578,12	
28/01/2025	0,00	144.919,65	144.920,97	1,13	0,04	144.919,80	1,32	0,15	0,00	0,00	0,00	0,00	0,00	409.658,26	409.658,68	3,19	0,11	0,00	0,00	409.658,68	0,00	0,00	409.658,68	
30/01/2025	0,00	89.624,92	89.626,14	1,01	0,05	89.625,08	1,22	0,16	0,00	0,00	0,00	0,00	0,00	320.033,34	320.033,93	3,61	0,16	0,00	0,00	320.033,93	0,00	0,00	320.033,93	
30/01/2025	0,00	31,80	31,80	0,00	0,00	31,80	0,00	0,00	0,00	0,00	0,00	0,00	0,00	320.001,54	320.002,45	4,65	0,26	0,00	0,00	320.002,45	0,00	0,00	320.002,45	
31/01/2025	0,00	4.262,02	4.262,12	0,07	0,01	4.262,04	0,10	0,02	0,00	0,00	0,00	0,00	0,00	315.739,52	315.740,88	5,54	0,39	0,00	0,00	315.740,88	0,00	0,00	315.740,88	
<b>Total</b>	<b>970.644,20</b>	<b>819.181,40</b>	<b>819.213,60</b>	<b>10,65</b>	<b>4,80</b>	<b>819.198,15</b>	<b>32,20</b>	<b>16,75</b>	<b>0,00</b>	<b>0,00</b>	<b>0,00</b>	<b>0,00</b>	<b>0,00</b>											

815

Central de Atendimento Santander Empresarial  
4004-2125 (Regiões Metropolitanas)  
0800 726 2125 (Demais Localidades)  
0800 723 5007 (Pessoas com deficiência auditiva ou de fala)

SAC - Atendimento 24h por dia, todos os dias.  
0800 762 7777  
0800 771 0401 (Pessoas com deficiência auditiva ou de fala)  
Ouvidoria - Das 9h às 18h, de segunda a sexta-feira, exceto feriado.  
0800 726 0322



## Internet Banking Empresarial

BIOGESP ASSOCIACAO GESTAO EXECUCAO SERVI

Agência: 0123 Conta: 130045706

Conta Corrente > Extrato >  
Consultar

Opção de Pesquisa: Todos

Períodos: 01/01/2025 a 31/01/2025

Data/Hora: 04/02/2025 às 11h40

Opção de Pesquisa: Todos

Saldo disponível para uso: R\$312.393,58

Data	Histórico	Documento	Valor (R\$)	Saldo (R\$)
03/01/2025	SALDO ANTERIOR			0,00
03/01/2025	TRANSF VALORES P/C/C MESMO TITULAR PARA: 0123.13.004371-1	523766	-15.000,00	
03/01/2025	TRANSF VALOR P/ CONTA DIF TITULAR 47790043811	012013	-2.251,83	
03/01/2025	RESGATE CONTAMAX AUTOMATICO	000000	17.251,83	0,00
06/01/2025	PIX ENVIADO SIMONE APARECIDA DA SILVA	215263	-4.163,58	
06/01/2025	PIX ENVIADO CLAUDINEI APARECIDO PRADO	215268	-4.642,64	
06/01/2025	PIX ENVIADO PATRICIA CARINA FERNANDES	215271	-3.123,12	
06/01/2025	PIX ENVIADO NORBERTO DE OLIVEIRA	215274	-3.035,19	
06/01/2025	PIX ENVIADO KAIQUE DE ARAUJO TEIXEIRA	215279	-4.096,43	
06/01/2025	PIX ENVIADO RENATA JESUS DE SOUZA	215283	-3.963,32	
06/01/2025	PIX ENVIADO YOHANNA ROSA PEREIRA	215286	-4.073,51	
06/01/2025	PIX ENVIADO HELLEN RAMOS MARINHO	215290	-4.649,09	
06/01/2025	PIX ENVIADO MURILO LEITE DA SILVA	215293	-3.101,54	
06/01/2025	PIX ENVIADO CARTUCHOS REAL LOCACAO SE	215500	-1.400,00	
06/01/2025	PIX ENVIADO CARTUCHOS REAL LOCACAO SE	235527	-1.800,00	
06/01/2025	PIX ENVIADO CARTUCHOS REAL LOCACAO SE	250163	-14.000,00	
06/01/2025	PAGAMENTO DE BOLETO OUTROS BANCOS PANORAMA RENT A CAR - LOC	000000	-3.134,47	
06/01/2025	PAGAMENTO DE BOLETO OUTROS BANCOS PANORAMA RENT A CAR - LOC	000000	-3.119,66	
06/01/2025	PIX ENVIADO Gasex Gestao Em Armazenag	000000	-1.538,60	
06/01/2025	PIX ENVIADO Gasex Gestao Em Armazenag	000000	-769,30	
06/01/2025	RESGATE CONTAMAX AUTOMATICO	000000	60.610,45	0,00
07/01/2025	PIX ENVIADO Raquel Correa De Souza Sa	000000	-17.541,95	
07/01/2025	PIX ENVIADO Raquel Correa De Souza Sa	000000	-17.146,75	
07/01/2025	RESGATE CONTAMAX AUTOMATICO	000000	34.688,70	0,00



08/01/2025	TED RECEBIDA 46522967000134	000000	892.605,45	
08/01/2025	TRANSF VALOR P/ CONTA DIF TITULAR 36793008838	013478	-3.123,12	
08/01/2025	DEBITO PAGAMENTO DE SALARIO PAGSAL: 234 PAGTOS	010108	-690.166,00	
08/01/2025	PIX ENVIADO ROUZEIMARY LINS DE CARVAL	333402	-2.571,00	
08/01/2025	PIX ENVIADO IVONETE BATISTA DA SILVA	333409	-1.967,00	
08/01/2025	PIX ENVIADO REGIANE BRAZ DA SILVA AZA	333415	-4.400,00	
08/01/2025	PIX ENVIADO ADRIANA MARINHO ROSA DOS	333418	-2.157,00	
08/01/2025	PIX ENVIADO LOURDES DE FATIMA AMANCIO	333421	-1.843,00	
08/01/2025	PIX ENVIADO JULIANA MARIA COSTA GONCA	333424	-3.406,00	
08/01/2025	PIX ENVIADO EDNALDA HELENA DA SILVA	333427	-1.966,00	
08/01/2025	PIX RECEBIDO 39017804831	092441	2.020,00	
08/01/2025	PIX ENVIADO TAMARA DOS SANTOS OLIVEIR	151218	-1.237,00	
08/01/2025	PIX ENVIADO TALITA MORANDI BRITO	151224	-783,00	
08/01/2025	APLICACAO CONTAMAX	000000	-181.006,33	0,00
09/01/2025	PIX ENVIADO SORAIA DE ARAUJO PINHEIRO	003539	-2.180,00	
09/01/2025	TRANSF VALOR P/ CONTA DIF TITULAR 22546329812	012519	-2.567,66	
09/01/2025	PIX ENVIADO JMA ADMINISTRACAO LTDA	315579	-10.000,00	
09/01/2025	RESGATE CONTAMAX AUTOMATICO	000000	14.747,66	0,00
10/01/2025	TED ENVIADA CANAIS 246.771.378-46	000000	-441,43	
10/01/2025	PIX ENVIADO Aparecida Viviane Rojas H	000000	-747,94	
10/01/2025	TRANSF VALOR P/ CONTA DIF TITULAR 28194191866	022661	-3.125,36	
10/01/2025	TRANSF VALOR P/ CONTA DIF TITULAR 44972747803	022663	-3.125,36	
10/01/2025	RESGATE CONTAMAX AUTOMATICO	000000	7.440,09	0,00
16/01/2025	PAGAMENTO DE BOLETO OUTROS BANCOS GLOBALNET SERVICOS E INFO	000000	-239,80	
16/01/2025	PAGAMENTO DE BOLETO OUTROS BANCOS GLOBALNET SERVICOS E INFO	000000	-109,90	
16/01/2025	RESGATE CONTAMAX AUTOMATICO	000000	349,70	0,00
20/01/2025	TED RECEBIDA 46522967000134	000000	1.445.260,00	
20/01/2025	PIX ENVIADO Garnet Azul Saude Ltda	000000	-5.000,00	
20/01/2025	PIX ENVIADO Garnet Azul Saude Ltda	000000	-30.000,00	
20/01/2025	TRANSF VALOR P/ CONTA DIF TITULAR 42861023000130	454354	-1.410.260,00	
20/01/2025	TED RECEBIDA 46522967000134	000000	10.733,34	
20/01/2025	TED RECEBIDA 12928308000180	000000	95.801,79	
20/01/2025	PIX ENVIADO FISIO PRIME	000000	-10.733,34	
20/01/2025	APLICACAO CONTAMAX	000000	-95.801,79	0,00
21/01/2025	TARIFA AVULSA ENVIO PIX	000000	-19,80	

21/01/2025	TARIFA AVULSA ENVIO PIX 20/01/2025	000000	-9,90	
21/01/2025	RESGATE CONTAMAX AUTOMATICO	000000	29,70	0,00
22/01/2025	TRANSF VALOR P/ CONTA DIF TITULAR 44630219870	253906	-1.025,00	
22/01/2025	TRANSF VALOR P/ CONTA DIF TITULAR 37003468832	253909	-850,00	
22/01/2025	TRANSF VALOR P/ CONTA DIF TITULAR 43627212827	253913	-410,00	
22/01/2025	TRANSF VALOR P/ CONTA DIF TITULAR 31501600818	253918	-460,00	
22/01/2025	DEBITO PAGAMENTO DE SALARIO PAGSAL: 101 PAGTOS	010122	-90.801,79	
22/01/2025	RESGATE CONTAMAX AUTOMATICO	000000	93.546,79	0,00
23/01/2025	TRANSF VALOR P/ CONTA DIF TITULAR 38387275840	022838	-13.026,78	
23/01/2025	PIX ENVIADO CAIXA ECONOMICA FEDERAL	000000	-5.929,84	
23/01/2025	RESGATE CONTAMAX AUTOMATICO	000000	18.956,62	0,00
24/01/2025	TED RECEBIDA 46522967000134	000000	159.704,62	
24/01/2025	TED RECEBIDA 46522967000134	000000	534.131,46	
24/01/2025	APLICACAO CONTAMAX	000000	-693.836,08	0,00
27/01/2025	PIX ENVIADO Terra Mix Pavimentcao E C	000000	-58.345,00	
27/01/2025	PIX ENVIADO Smartlab Analises Clinica	000000	-273.885,00	
27/01/2025	PIX ENVIADO AUTO POSTO FLOREZ LTDA	502479	-507,89	
27/01/2025	RESGATE CONTAMAX AUTOMATICO	000000	332.737,89	0,00
28/01/2025	TARIFA AVULSA ENVIO PIX	000000	-19,80	
28/01/2025	TRANSF VALOR P/ CONTA DIF TITULAR 12642224000186	011329	-144.900,00	
28/01/2025	RESGATE CONTAMAX AUTOMATICO	000000	144.919,80	0,00
29/01/2025	PIX ENVIADO CAIXA ECONOMICA FEDERAL	000000	-3.840,05	
29/01/2025	PIX ENVIADO STILO SEGURANCA OCUPACION	000000	-2.301,64	
29/01/2025	PIX ENVIADO STILO SEGURANCA OCUPACION	000000	-2.524,76	
29/01/2025	PIX ENVIADO CAIXA ECONOMICA FEDERAL	000000	-1.834,91	
29/01/2025	PIX ENVIADO CAIXA ECONOMICA FEDERAL	000000	-2.457,24	
29/01/2025	TRANSF VALOR P/ CONTA DIF TITULAR 35578627803	015531	-10.768,07	
29/01/2025	TRANSF VALOR P/ CONTA DIF TITULAR 00682718831	015531	-3.011,03	
29/01/2025	TRANSF VALOR P/ CONTA DIF TITULAR 17229173850	015531	-3.011,03	
29/01/2025	TED ENVIADA CANAIS 321.493.038-92	823413	-6.302,02	
29/01/2025	TRANSF VALOR P/ CONTA DIF TITULAR 85795757535	015631	-3.101,54	
29/01/2025	TRANSF VALOR P/ CONTA DIF TITULAR 28283804839	015632	-2.188,47	
29/01/2025	TRANSF VALOR P/ CONTA DIF TITULAR 34604621837	015632	-2.188,47	
29/01/2025	TRANSF VALOR P/ CONTA DIF TITULAR 23250132861	015632	-3.011,03	
29/01/2025	TRANSF VALOR P/ CONTA DIF TITULAR 30255046847	015732	-2.553,27	

29/01/2025	TRANSF VALOR P/ CONTA DIF TITULAR 44067455801	015732	-2.675,10	
29/01/2025	TRANSF VALOR P/ CONTA DIF TITULAR 24822999858	015732	-3.101,54	
29/01/2025	TRANSF VALOR P/ CONTA DIF TITULAR 14020485801	015833	-2.487,97	
29/01/2025	TRANSF VALOR P/ CONTA DIF TITULAR 45803631833	015833	-3.955,60	
29/01/2025	TRANSF VALOR P/ CONTA DIF TITULAR 17072882839	015833	-4.102,36	
29/01/2025	TRANSF VALOR P/ CONTA DIF TITULAR 51858138817	015834	-2.553,27	
29/01/2025	TRANSF VALOR P/ CONTA DIF TITULAR 73084158568	015933	-3.167,78	
29/01/2025	TRANSF VALOR P/ CONTA DIF TITULAR 32554274878	015934	-3.843,02	
29/01/2025	TRANSF VALOR P/ CONTA DIF TITULAR 46974629800	015934	-4.543,04	
29/01/2025	TRANSF VALOR P/ CONTA DIF TITULAR 06059963340	015936	-4.631,24	
29/01/2025	TRANSF VALOR P/ CONTA DIF TITULAR 39365341876	020034	-5.470,63	
29/01/2025	RESGATE CONTAMAX AUTOMATICO	000000	89.625,08	0,00
30/01/2025	TARIFA TED 29/01/2025	000000	-12,00	
30/01/2025	TARIFA AVULSA ENVIO PIX	000000	-19,80	
30/01/2025	RESGATE CONTAMAX AUTOMATICO	000000	31,80	0,00
31/01/2025	TARIFA MENSALIDADE PACOTE SERVICOS DEZEMBRO / 2024	000000	-210,00	
31/01/2025	PAGAMENTO DE BOLETO OUTROS BANCOS FIORILLI	000000	-644,56	
31/01/2025	TRANSF VALOR P/ CONTA DIF TITULAR 44173280807	013691	-3.407,48	
31/01/2025	RESGATE CONTAMAX AUTOMATICO	000000	4.262,04	0,00
			Saldo em Investimentos com Resgate Automático	312.393,58
			<b>Saldo Disponível</b>	<b>312.393,58</b>

a = Bloqueio Dia / ADM  
b = Bloqueado  
p = Lançamento Provisionado

Entenda a composição do seu saldo no quadro abaixo.

## Saldo

Posição em: 04/02/2025

Saldo	Valor (R\$)
A - Saldo de Conta Corrente	0,00
B - Saldo Bloqueado	0,00
Desbloqueio em 1 dia	0,00
Desbloqueio em 2 dias	0,00
Desbloqueio em mais de 2 dias	0,00
C - Saldo Disponível em Conta Corrente (A - B)	0,00
D - Saldo em Investimentos com Resgate Automático	312.393,58
<b>E - Saldo Disponível (C + D)</b>	<b>312.393,58</b>

04/02/25, 11:41

**Central de Atendimento Santander Empresarial** - Das 8h às 20h, de segunda a sexta-feira

4004-2125 (Capitais e Regiões Metropolitanas)

0800 702 2125 (Demais Localidades)

0800 723 5007 (Pessoas com deficiência auditiva ou de fala)

**Central de Atendimento Getnet** - Atendimento 24h por dia, todos os dias

4002-4000 (Capitais e Regiões Metropolitanas)

4003-4000 (Capitais e Regiões Metropolitanas)

0800 648 8000 (Demais Localidades)

**Central de Vendas PJ** - Das 8h às 20h, de segunda a sexta-feira, exceto feriados.

0800 013 7333

## Internet Banking

**SAC** - Atendimento 24h por dia, todos os dias.

Reclamações cancelamentos e informações:

0800 762 7777

0800 771 0401 (Pessoas com deficiência auditiva ou de fala)

**Ouvidoria** - Disponível das 9h às 18h, de segunda a sexta-feira, exceto feriados.

Se não ficar satisfeito com a solução apresentada:

0800 726 0322

0800 771 0301 (Pessoas com deficiência auditiva ou de fala)

55 (11) 3012 0322 (No exterior, ligue a cobrar)



## RELATÓRIO TÉCNICO



**GESTÃO E ADMINISTRAÇÃO DA  
REDE DE ATENÇÃO PSICOSSOCIAL, REDE DE URGÊNCIA E EMERGÊNCIA  
(UNIDADE DE PRONTO ATENDIMENTO – UPA / CENTRAL DE TRANSPORTE) DO MUNICÍPIO DE  
RIBEIRÃO PIRES**

PERÍODO:

01 de dezembro de 2024 à 31 de dezembro de 2024.

**Elaborador por: Jair Martins Amorim**

Estatística de  
Atendimentos  
por Classificação  
de Risco

Estatística de  
Atendimentos  
por  
Especialidade

Estatística de  
Atendimentos  
por  
Especialidade

Estatística de  
Atendimentos por  
Profissional

Estatística de  
Atendimentos por  
Tipo de  
Atendimento

Estatística por  
Caráter do  
Atendimento

Estatística por  
Doenças - CID

Estatística de  
Atendimentos por  
Município

## SUMÁRIO

1. Histórico da Instituição.....	4
2. UPA Santa Luzia.....	6
3. Colaboradores.....	7
4. Estatística de Atendimento por Classificação de Risco.....	8
5. Estatística de Atendimento por Especialidade.....	9
6. Estatística de Atendimentos por Profissional.....	10
7. Estatística por Doenças CID.....	12
9. Estatística de Atendimento por Município.....	14
10. Estatística Atendimento por tipo de Atendimento.....	16



## 1. Histórico da Instituição

Fundada em 28/09/2016, a **BIOGESP, Associação de Gestão e Execução de Serviços Públicos e Sociais**, é uma entidade sem fins lucrativos, qualificada como Organização Social de Saúde – OSS, que tem por objetivo apoiar, incentivar, desenvolver e promover: SAÚDE, EDUCAÇÃO (ensino, qualificação profissional, pesquisa e extensão), CIÊNCIA E TECNOLOGIA (sistema de informação), ASSISTÊNCIA SOCIAL e o MEIO AMBIENTE.

Para materializar tais ações, a instituição passou a promover a assistência social; desenvolver atividades educativas; incentivar e desenvolver estudos, pesquisas, programas e projetos nas áreas sociais, econômicas, saúde, tecnologia, educação; desenvolver programas de parcerias público privadas; promover contratos de gestão com setor público voltadas para ações de proteção e prevenção, visando o resgate de pessoas em situação de vulnerabilidade social e pessoal, através da implantação e desenvolvimento de projetos sociais, da promoção de ações organizadas, da concepção de novas alternativas para a área social e saúde, otimizando os recursos humanos e financeiros disponíveis em cada empreitada, garantindo o máximo em qualidade e economicidade e a maior abrangência possível.

É por este e outros motivos que a nossa Instituição vem destacando-se em prol da melhoria sócio econômica e da promoção da saúde, disponibilizando novas ferramentas e novos conceitos para o bem-estar geral.

### Missão

“Idealizar, implantar, desenvolver, executar e gerir projetos que visam a promoção sócio econômica, a promoção da saúde, através da contínua capacitação profissional e do desenvolvimento de novas ferramentas gerenciais e tecnológicas, capazes de otimizar e potencializar os recursos disponíveis, buscando o envolvimento das classes profissionais envolvidas, da comunidade e do Poder Público, estimulando-os a participarem e colaborarem com tais projetos”.

### Objetivo

Prestar assistência social por qualquer meio; promover, desenvolver e implementar atividades, projetos, campanhas e ações de saúde, educação e meio ambiente, a todos que procurarem seus serviços, sem distinção de raça, nacionalidade, credo religioso, opinião política, ou qualquer outra forma de discriminação, dentre outras relacionadas a seus objetivos;

Prestar serviços médico-hospitalares, laboratoriais, ambulatoriais, clínicos, e outros de natureza correlata;

Apoiar, assessorar, gerenciar e executar, de forma complementar, serviços de saúde, educação, assistência social e meio ambiente, tanto de natureza privada como pública;

Desenvolver projetos sociais e prestar consultoria e assessoria, na operacionalização dos mesmos, nas áreas de assistência social, saúde, educação e meio-ambiente;

## “Relatório de Indicadores”

Promover práticas integrativas, complementares e acompanhamentos afins, objetivando a valorização de populações em suas histórias de vida; e,

Promover atividades de acolhimento, fortalecendo relações humanas e abolindo qualquer tipo de exclusão.

Esse relatório tem a finalidade de prestar contas da produção realizada pela Gestão e Administração da Rede Básica de Saúde, Centro de Especialidades Médicas (CEM) e cogestão do Hospital São Lucas do município de Ribeirão Pires.

O objetivo é buscar otimizar os recursos humanos, processos, estrutura física e recursos disponíveis para melhor servir a Atenção Básica, Centro de Especialidades Médicas e Hospital e Maternidade São Lucas.

Com o objetivo de fazer da unidade uma referência em gestão de saúde e atendimento no Estado de São Paulo, começaram a ser implantadas novas filosofias de trabalho, onde entende-se que o incentivo à educação continuada é o grande diferencial para a obtenção de sucesso.



## 2. UPA Santa Luzia

Inaugurada em 2012, o equipamento atende, em média, 20% de pacientes oriundos de outras cidades e tem papel regional estratégico

A Prefeitura de Ribeirão Pires, por meio da Secretaria de Saúde, realizou um levantamento de atendimentos realizados no primeiro quadrimestre de 2023 na Unidade de Pronto Atendimento (UPA Santa Luzia). Inaugurada no final de 2012, o equipamento de saúde tem se destacado pela qualidade no atendimento não só para os ribeirão-pirenses, como também para moradores de cidades vizinhas, como Mauá, Suzano e Rio Grande da Serra.

Durante todo o ano de 2023, a UPA realizou 142.799 mil atendimentos, entre procedimentos clínicos, ortopédicos e pediátricos. Deste total, 23% dos atendimentos foram prestados a pacientes oriundos de outras cidades, como Mauá, Rio Grande da Serra e Suzano.

Já em 2023, somente nos quatro primeiros meses do ano, o equipamento já atingiu 41,4% do número total de atendimentos realizados no ano passado, ultrapassando 59 mil consultas, sendo 26% dos atendimentos para pacientes de outros municípios.

“Atendemos a todos sem distinção. Um dos princípios do SUS é a universalização do atendimento e a nossa gestão busca atender com excelência quem quer que seja. Na verdade, é até motivo de orgulho para nós ver que a nossa UPA se tornou uma referência regional”, analisa o prefeito Guto Volpi, que complementa observando a importância que o Hospital Santa Luzia terá quando estiver funcionando. “O nosso hospital será importante para o atendimento da microrregião, pois vai ajudar a desafogar o Nardini, ampliando a oferta de vagas e facilitando o acesso ao CROSS (Central de Regulação de Ofertas e Serviços de Saúde)”, finalizou.

UPA Infantil – Em 2022, a ala especializada em pediatria da UPA Santa Luzia, realizou 32.261 atendimentos de crianças de até 10 anos, sendo 28% das crianças oriundas de outros municípios. Já nos primeiros 120 dias de 2023, o equipamento já ultrapassou 12.600 atendimentos com 32% dos pacientes sendo de outras localidades.

## 3. Colaboradores.

FUNÇÃO	TOTAL CONTRATUALIZADO
Assistente Administrativo	1
Auxiliar Administrativo	2
Coordenador (a) Administrativo	1
Enfermeiro (a)	18
Enfermeiro (a) RT	1
Farmacêutico (a)	1
Motorista de Ambulância	12
Nutricionista	1
Recepcionista	8
Recepcionista - Folguista	1
Supervisor (a) de Enfermagem	4
Supervisor (a) Recepção	4
Técnico (a) de Enfermagem	66
Técnico (a) de Farmácia	4
Técnico (a) de Farmácia - Folguista	1
Técnico (a) em Imobilização Ortopédica	1
Técnico (a) em Radiologia	4
<b>Total Geral</b>	<b>130</b>



## 4. Estatística de Atendimento por Classificação de Risco.

**UPA SANTA LUZIA****SUS****Estatística de atendimentos por Classificação de Risco**

Período: 01/12/2024 a 31/12/2024

Risco	Quantidade
1 EMERGÊNCIA	15
9 MUITO URGENTE	170
99 NAO CLASSIFICADO	617
4 NÃO URGENTE	29
3 POUCO URGENTE	9478
2 URGENTE	2904
Total de atendimentos: 13213	

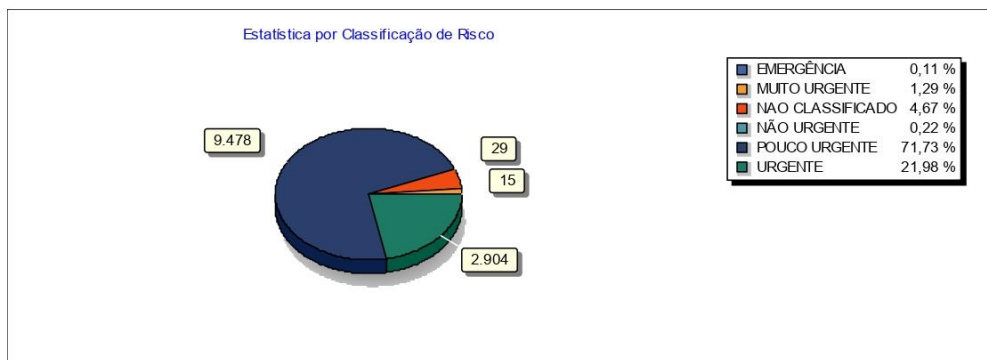

## 5. Estatística de Atendimento por Especialidade.

**UPA SANTA LUZIA  
SUS****Estatística de atendimentos por Especialidade**

Período: 01/12/2024 a 31/12/2024

lbldatafin

Especialidade	Quantidade
001 ENFERMEIRA	151
015 MEDICINA INTERNA/CLINICA GERAL	10613
033 ORTOPEDIA/TRAUMATOLOGIA	169
036 PEDIATRIA	2280
Total de atendimentos no período: 13213	

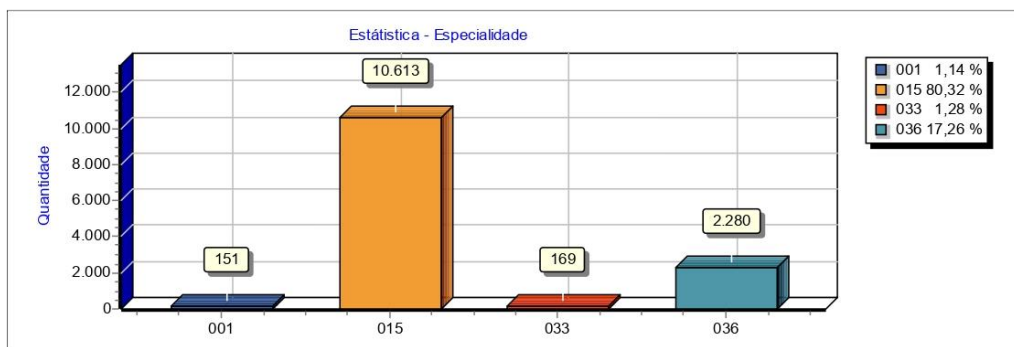

## 6. Estatística de Atendimentos por Profissional.

**UPA SANTA LUZIA**  
**SUS**
**Estatística de Atendimentos por Profissional**

Período: 01/12/2024 a 31/12/2024

Profissional	Quantidade
0205633 ADRIEL FARIAS PRATA	17
205633 ADRIEL FARIAS PRATA	37
238704 AKYLLA PAMMELA GONCALVES DE OLIVEIRA GUEDES	59
258221 ALESSANDRO COSTA OSSUNA	1660
227986 ALINE VIANA TRELLES	890
650606 AMANDA DA ROCHA CHAGAS	8
244582 ANA BEATRIZ FERREIRA TRINDADE	70
129152 ANGELICA SUELEN FRACASSI	96
706892 BARBARA FERREIRA DA SILVA	6
660406 BRUNA FERNANDES LIMA BASTOS	5
58512 CARLOS MAGNO SILVA	118
141862 CARLOS ROBERTO MIRANDA	38
649057 CLAUDINEI APARECIDO PRADO	18
297635 CLEIDEMAR GOMES MARCOLIN	18
149246 DANIELA DOS SANTOS FERREIRA	156
792509 DANIELE TALITA BARBOSA	3
78813 DINO TITO MIRANDA VELASCO	1045
106653 ELETÉIA LILIAN DA SILVA MORAES	3
0244377 ESDRAS DE OLIVEIRA COUTO	30
150678 FABIO DE OLIVEIRA SILVA	57
207128 FELICIO MARTINS DO NASCIMENTO	644
629853 FERNANDO FORTINE	9
156776 FRANCISCO DE SIQUEIRA BEZERRA	11
252000 GABRIEL ZIEBA MARQUES	309
506730 HELLEN RAMOS MARINHO	6
144307 JORGE MIGUEL TRELLES COLLADO	281
0187354 JUAN DANIEL NAVARRO DE LA MAZA	109
713056 JUREMA DOS SANTOS DA SILVA	1
0231760 KATIANE MARIA SEGURA	85
231760 KATIANE MARIA SEGURA	797
105065 LAERTE RODRIGUES JUNIOR	9
80332 LUIZ HENRIQUE MARTINS	72
235009 MAILIN MACHADO GONZALES	261
35588 MANOEL JUSTINO DE BRITO FILHO	337
0252404 MARCO AURELIO MARQUES DE OLIVEIRA	31
252404 MARCO AURELIO MARQUES DE OLIVEIRA	454
0229777 MARCOS FRACAROLLI DIAS	45
249878 MARIANE ZAMPOL	103
0249878 MARIANE ZAMPOL	157
238939 MARISA SANTOS COSTA	7
131010 MICHELLE LIMA VIEIRA BAZANI	280

Fiorilli S/C Ltda. Software

“Relatório de Indicadores”

**UPA SANTA LUZIA  
SUS**

**Estatística de Atendimentos por Profissional**

Período: 01/12/2024 a 31/12/2024

Profissional	Quantidade
236221 NATALIA ESTRELA DA SILVA	479
121989 OCILMAR DIAS DO AMARAL JUNIOR	59
180789 OMAR GABRIEL MONTERO CHOCATINY	276
147054 PATRICIA CARLA DOS SANTOS FIRMINO	340
146567 PAULO ROGERIO REZENDE	183
0146567 PAULO ROGERIO REZENDE	185
252591 PEDRO VILLELA PEREIRA NEIVA	288
252592 PETRIUS TEIXEIRA PIAZZA	510
674656 PRISCILA BARBOZA DOS SANTOS	4
140496 PRISCILA GABRIELA DOS REIS FERREIRA	35
248289 RENATA ALVES GOMES	251
120102 RENATA LUZ GALLINARI	495
226021 RENATA ZAMPOL DOS REIS	590
116724 RODRIGO ALEIXO MARTINS	408
139199 ROSARIO CLAURE GARCIA	116
464645 SIGRID MOLINARI BRAGA	1
239378 TADEU REINOSO DE ABREU	86
2 UPA   CLINICO GERAL   GENERICO	2
376716 VALDENICE DE SANTANA DO NASCIMENTO	4
215663 VALTER BONI FERREIRA	65
216259 VICTOR PASQUALE BIM	457
250651 VINICIUS JOSE GONCALVES DE SOUSA	37
<b>Total de atendimentos:</b>	<b>13213</b>





## 7. Estatística por Doenças CID.

**UPA SANTA LUZIA**  
**SUS**

## Estatística por Doenças - CID

Período: 01/12/2024 a 31/12/2024

CID (Cadastro Internacional de Doença)	Quantidade
A09. DIARREIA E GASTROENTERITE DE ORIGEM INFECCIOSA PRESUMIVEL	62
J06.9 INFECCAO AGUDA DAS VIAS AEREAS SUPERIORES NAO ESPECIFICADA	49
M54. DORSALGIA	33
J03. FARINGITE AGUDA DEVIDA A OUTROS MICROORGANISMOS ESPECIFICADOS	27
I10. HIPERTENSAO ESSENCIAL (PRIMARIA)	25
R10. DOR ABDOMINAL E PELVICA	24
Z00. EXAME GERAL E INVESTIGACAO DE PESSOAS SEM QUEIXAS OU DIAGNOSTICO RE	23
Total no período:	243

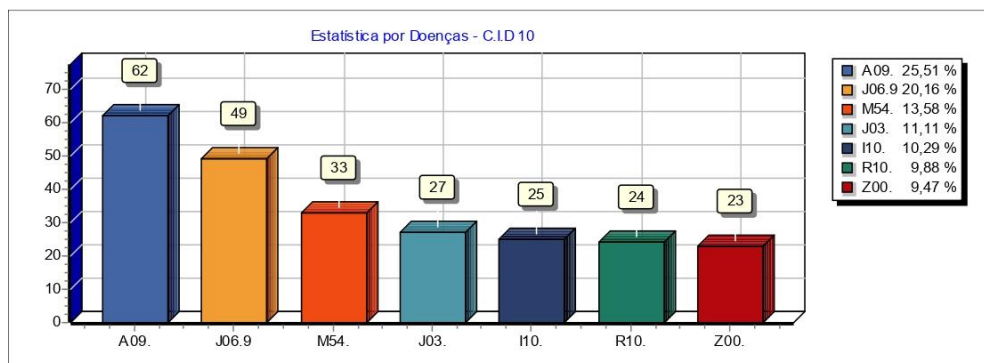

“Relatório de Indicadores”

8. Estatística por faixa etária e sexo.

**UPA SANTA LUZIA  
SUS**

**Estatística de Atendimentos Por Faixa Etária e Sexo**

Período: 01/12/2024 a 31/12/2024

Sexo	Menos de 1	1 à 2	3 à 4	5 à 9	10 à 14	15 à 19	20 à 24	25 à 29	30 à 34	35 à 39	40 à 44	45 à 49	50 à 54	55 à 59	60 à 64	65 à 69	70 à 74	75 à 79	80 anos ou mais	Total
Feminino	144	254	158	398	236	497	651	564	466	486	470	478	463	374	377	314	289	235	264	7118
Masculino	195	318	219	386	221	305	528	530	421	425	425	383	353	338	304	254	180	142	168	6095
Não Informar	0	0	0	0	0	0	0	0	0	0	0	0	0	0	0	0	0	0	0	0
Totais	339	572	377	784	457	802	1179	1094	887	911	895	861	816	712	681	568	469	377	432	13213

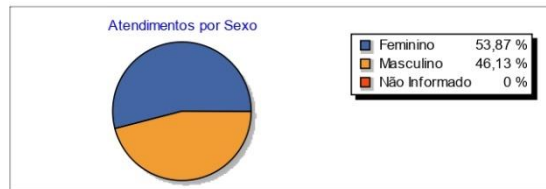
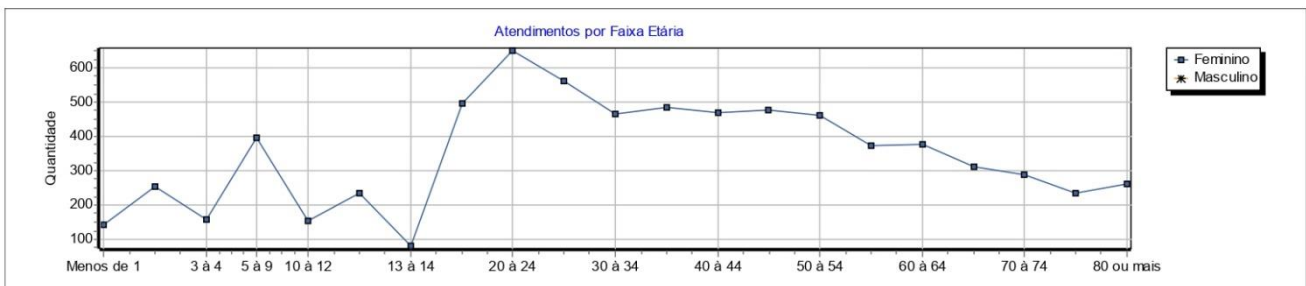

## 9. Estatística de Atendimento por Município.

**UPA SANTA LUZIA****SUS****Estatística de Atendimentos por Município**

Período: 01/12/2024 a 31/12/2024

Código	Município	Quantidade
3300407	BARRA MANSA	1
3507605	BRAGANCA PAULISTA	1
5300108	BRÁSILIA	1
3509502	CAMPINAS	2
3510500	CARAGUATATUBA	1
3512803	COSMOPOLIS	2
3513801	DIADEMA	2
3518701	GUARUJA	3
3518800	GUARULHOS	2
3519071	HORTOLANDIA	1
3520509	INDAIATUBA	1
3522109	ITANHAEM	2
3522208	ITAPECERICA DA SERRA	1
3523107	ITAQUAQUECETUBA	1
2607901	JABOATAO DOS GUARARAPES	1
3526803	LENCOIS PAULISTA	1
3529401	MAUA	1197
3530607	MOJI DAS CRUZES	1
3146008	OURO FINO	2
2310001	PALHANO	1
3537602	PERUIBE	1
3543303	RIBEIRAO PIRES	9912
3543402	RIBEIRAO PRETO	1
3544103	RIO GRANDE DA SERRA	922
3547809	SANTO ANDRE	93
4215802	SAO BENTO DO SUL	1
3548708	SAO BERNARDO DO CAMPO	11
3548807	SAO CAETANO DO SUL	3
3550308	SAO PAULO	57
3551009	SAO VICENTE	2
3552502	SUZANO	983
3556503	VARZEA PAULISTA	1
Total de Atendimentos por Município no período:		13211

**UPA SANTA LUZIA  
SUS**

**Estatística de Atendimentos por Município**

Período: 01/12/2024 a 31/12/2024

Código Município Quantidade





10. Estatística Atendimento por tipo de Atendimento.

**UPA SANTA LUZIA**

**SUS**

**Estatística de atendimentos por Tipo de Atendimento**

Período: 01/12/2024 a 31/12/2024

Tipo de atendimento	Quantidade
014 DEMANDA ESPONTÂNEA	11678
002 PRIMEIRA CONSULTA	1
011 PRIORIDADE   AUTISTA	69
012 PRIORIDADE   DEFICIENTE FISICO	13
013 PRIORIDADE   GESTANTE	5
015 PRIORIDADE   IDOSO	1379
017 PRIORIDADE NA TRIAGEM	51
004 URG./EMERG. C/ REF. P/ OUTRA U	1
001 URGENCIA/EMERGENCIA(CONSULTA O	15
007 VACINACAO DE BLOQUEIO (BL. DE	1
<b>Total de atendimentos :</b>	
	<b>13213</b>

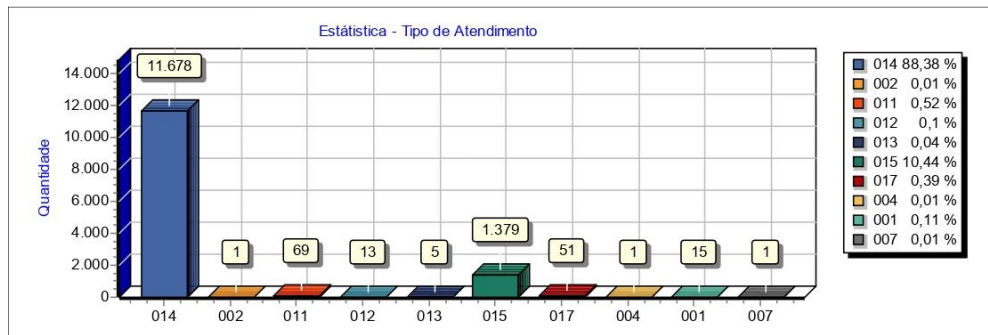

**BIOGESP- Associação de Gestão e Execução de  
Serviços Públicos e Sociais.**

Inscrito no CNPJ sob o nº 26.702.577/0001-39.

Rua Cardeal Arcoverde, nº 1641 – Sala 93/94 –  
Pinheiros – São Paulo.

CEP: 05421-001.

Contrato 383/2022, firmado em 01/09/2022.